



毓秀医疗设计YUK SAU MEDICAL DESIGN

陕西省. 西安市. 交通医院口腔科

YUXIU . CHINA

施工图

THE CONSTRUCTION OFBEST SMILE

出图日期: 2024. 10
DATE OF ISSUE:2024.10

图纸说明1

本装饰工程同意按当前国家的建筑装饰法规和条例以及其他法规,法令和条例进行设计和施工.

工程建设方应将所有的有关工程的周围环境条件以及需要调整或改变的建筑尺寸,设备等文本,图纸资料提供给设计师.

所有标注的尺寸均按比例绘制,而且根据现场核对无误后设计的,施工单位必须在工地现场核对图纸之准确,如发现有任何矛盾处应通知设计师方可施工,否则施工单位应承担所有责任.

建设方的设计要求在此图完成之前已确认如在施工中需提出设计变更要求,应以书面形式提出,否则设计师可不予修改.

本套装饰施工图包括设计总说明,图纸目录材料明细表,分区索引平面图,地面材料布置平面图,家私布置平面图,天花布置平面图,电气位置布置平面图等.

本套装饰施工图还配制有立面详图,施工大样图,剖面图,门表图,活动家私表以及相应的有关设计要求.

本设计除特殊施工工艺外,基本的设计内部要求,施工结构及技术问题,依据《建筑装饰装修工程验收标准》(GB50210-2018)和《建筑内部装修设计防火规范》(GB50222-2017)并参考《室内装饰工程质量规范》(QB1838-93)中部分细则进行设计在保留原建筑结构,建筑设施,防火分区,防火设施的基础上,完善使用功能,体现装饰格调工程施工及完成核验以《建筑装饰装修工程验收标准》(GB50210-2018)为标准规范核验.部分工程参照《室内装饰工程质量规范》(QB1838-93)的标准施工及核验.防火施工核验规范以《建筑内部装修设计防火规范》(GB50222-2017)规范为标准核验,具体工程分项施工及核验规范条例如下:

一、吊顶工程

吊顶工程总体施工及核验应符合 (GB50210-2018)7.1、7.2、7.3、规范施工核验.要求防火耐火等级符合 (GB50222-2017) 中第5.1.1条规范.地下层吊顶防火耐火等级应符合 (GB50222-2017) 中第5.3.1的规定.

各分类吊顶工程除应符合上述条款外,须应分别符合的具体条款细则如下:

- 1、轻钢龙骨纸面石膏板吊顶:应符合 (GB50210-2018)7.2
- 2、矿棉板/铝扣板吊顶:应符合 (GB50210-2018)7.3
- 3、铝合金、金属装饰板吊顶:应符合 (GB50210-2018)7.3.8

二、轻质隔墙工程

隔断工程总体施工及核验应符合 (GB50210-2018)8.1/8.2/8.3/8.4/8.5条款细则下规范施工核验.要求防火耐火等级符合 (GB50222-2017) 5.3.1条规范.地下层隔断防耐火等级应符合 (GB50222-2017) 5.3.1条的规定.

- 1、轻钢龙骨纸面石膏板隔断: 应符合 (GB50222-2017)3.0.4
- 2、木板、胶合板隔断: 应符合 (GB50222-2017)3.0.6/3.0.7

三、饰面板工程

饰面板工程总体施工及核验: 应符合 (GB50210-2018)9.1、9.4、9.5、9.6 防火耐火等级: 应符合 (GB50222-2017)5.1.1、5.3.1、条的规定.

四、涂料工程 (包括水性涂料、乳液型及各类油漆)

饰面工程总体施工及核验: 应符合 (GB50210-2018)12.1、12.2、12.3 防火耐火等级: 应符合 (GB50222-2017)5.1.1、5.2.1、5.3.1、的规定.

五、玻璃工程

门窗玻璃安装工程总体施工及核验: 应符合 (GB50210-2018)6.6 防火耐火等级: 应符合 (GB50222-2017) 3.4.1、3.4.2条的规定. 注:《建筑装饰装修工程验收标准》 [GB50210-2018] 为国家行业标准批准部门: 中华人民共和国住房和城乡建设部 施行日期: 2018年9月1日

《建筑内部装修设计防火规范》 [GB50222-2017] 为国家标准

主编部门: 中华人民共和国公安部 批准: 中华人民共和国住房和城乡建设部 施行日期: 2018年4月1日

《室内装饰工程质量规范》 [QB1838-93] 为国家标准

批准部门: 轻工业部 施行日期: 2018年

缩写定义

GRAPHIC SYMBOLS

图例符号说明

	-COLUMN CENTERLINE DESIGNATION	轴号
	-MATERIAL CHARACTERISTICS	材料缩写
	-MATERIAL TRADEMARK	材料代号
	-DEVICE CHARACTERISTICS	设备材料缩写
	-DEVICE CODE PAGE	设备材料代号
	-DEVICE NAME	设备材料名称
	-HEIGHT ABOVE FINISHED FL	天花标高
	-MATERIAL CHARACTERISTICS	天花材料缩写
	-MATERIAL TRADEMARK	天花材料代号
	-SECTION PLANE CODE NAME	剖面代号
	-SECTION PLANE SECTION NUMBER	剖面区号
	-SECTION PLANE	剖面
	-DETAIL REFERENCE NUMBER	大样代号
	-SHEET NUMBER	大样区号
	-SHEET TITLE REFERENCE	大样范围
	-ARCHITECTURAL FINISH	图纸类型缩写
	-ARCHITECTURAL FINISH	图纸类型
	-ARCHITECTURAL FINISH	图纸比例
	-ARCHITECTURAL FINISH	图纸区号
	-ARCHITECTURAL FINISH	立面绝对标高
	-ARCHITECTURAL FINISH	立面相对标高
	-ARCHITECTURAL FINISH	平面绝对标高
	-SHEET TITLE REFERENCE	立面标题号
	-SHEET NUMBER	立面索引图号
	-ELEVATION REFERENCE NUMBER	立面索引号
	-DOOR	门符代号
	-DENOTES AREA OF CHANGE	改变指示区域
	-DENOTES AREA OF HOLD	保持指示区域
	-ACCESSIBLE	可进入
	-CONNECTING DOOR	接门
	-DOOR/KEY	门/键
		灯代号
		灯类型
		隔墙代号
	2002. 10. 11	修改图纸次数及日期

SHEET TITLE REFERENCE

图标说明

AD OR DT	ARCHITECTURAL DETAIL	图纸总说明
P	ARCHITECTURAL PLAN	建筑索引平面图
FP	FURNITURE PLAN	家私布置平面图
T	REFLECTED CEILING PLAN	天花布置平面图
D	FLR COVERING PLAN	地面材料平面图
E	INTERIOR ELEVATIONS	室内立面图
S	DETAIL	大样图
M	DOOR SCHEDULE	门表
J	WALL FINISH PLAN	隔墙图
AIP	ARCHITECTURAL INFORMATION PACKET	图纸目录

MATERIAL FINISH REFERENCE

材料缩写代号说明

ARF	ARCHITECTURAL FINISH	建筑完成
CT	CERAMIC TILE	瓷砖
CT	FLR TILE	地砖
WD	CARPET	地毯
BYP	BYPASS WALL BOARD	石膏板墙
MT	METAL FINISH	金属料
MT	STAINLESS STEEL	不锈钢
WD	WOOD FINISH	木饰面
ST	STONE	石材&石头
PL	PLYWOOD	夹板&胶板
WC	WALL PAPER	墙纸
UP		布料
BL	GLASS	玻璃
MR	MIRROR	镜子
PT	PAINT	涂料&油漆
E		电器&电制
PC		天花线

MISCELLANEOUS

其它代号缩写说明

A	ARCHITECTURAL FINISH	艺术品和附件
F	FAMILY PROPERTY	活动家私
L	LAMP AND LANTERNS	灯具
P	HARDWARE/FITTINGS	五金配件
P	SANITARY EQUIPMENT	卫生设备
EQ	EQUAL	相等&平分
WD	ICEBOX	木饰面
UP	UPPER	上
BE	BELW	下
UY	UPHOLSTERY	室内装饰品
AIR	AIR CONDITIONER	空调
FH	FIRE HYDRANT	消防栓

施工图设计说明及室内设计工程一般施工细则

序言

材料--所有材料必须是品质优良，全新之一级正品，因质量差导致保修期甲方人为破坏而损坏的，承包公司需负责免费翻修。

--所有材料长宽应尽大，以减少驳口、若无可避免时，接缝要全部对位.。

--如遇货源缺少之材料，代替品必须经设计师同意方可使用。

工艺--所有钉头要隐闭

--不同材料交接位要处理得干净利落，不得用灰或玻璃胶灌缝(防水或防震除外)。

--部分装修尤其地面墙脚等装妥后需加强保护，交付前之任何损坏承包公司需负责及时翻修。

规范--本施工图设计依据

- (1) <<建筑装饰装修工程验收标准>>
中华人民共和国行业标准 GB50210-2018
- (2)<<建筑工程质量检验评定标准>>
(第十一章 装饰工程) GBJ-301-88
- (3)<<高级建筑装饰工程质量检验评定标准>> DBJ01-27-96
- (4)<<室内装饰工程质量规范>>QB 1838-93
- (5)<<建筑内部装修设计防火规范>> GB50222-2017
- (6)<<房屋渗漏修缮技术规范>> CJJ 62-95

注:1. 若国家颁布最新相关技术规范须以最新规范为准.

2. 若图纸中出现跟上述技术规范相违背的地方，须以上述国家规范为准。

图纸. 图例--

图纸

- 1. 图中若有尺寸与现场实际尺寸有矛盾之处，可视现场情况经设计师同意后作相应调整。
- 2. 立面图中所注标高是以相对层完成地面为+0. 000的相对标高。
- 3. 图纸中所示尺寸均以mm为统一单位。

典型图例

1. 立面图符号

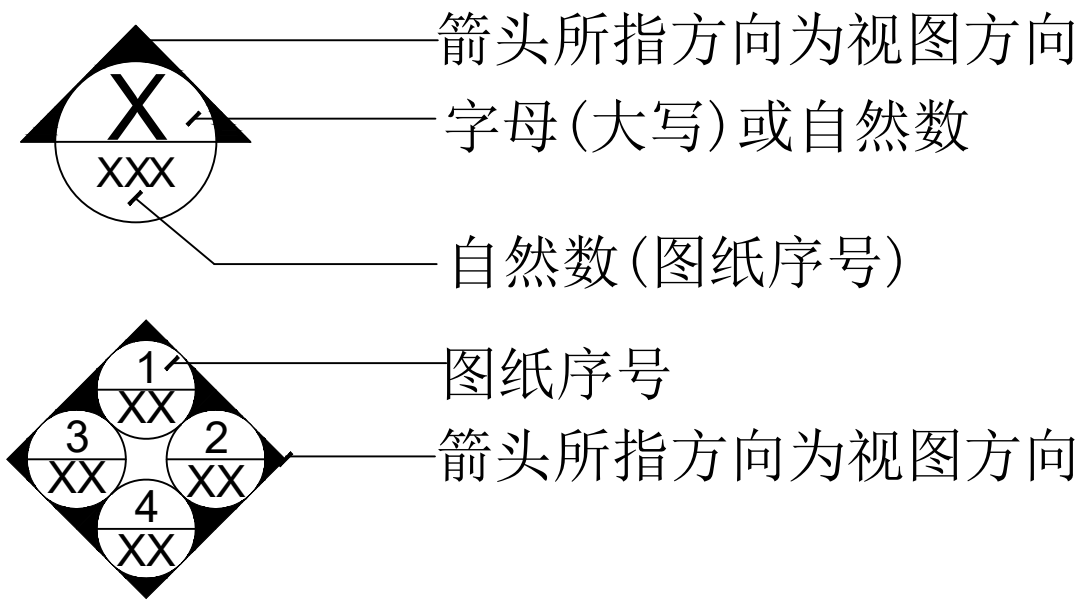

2. 剖面符号

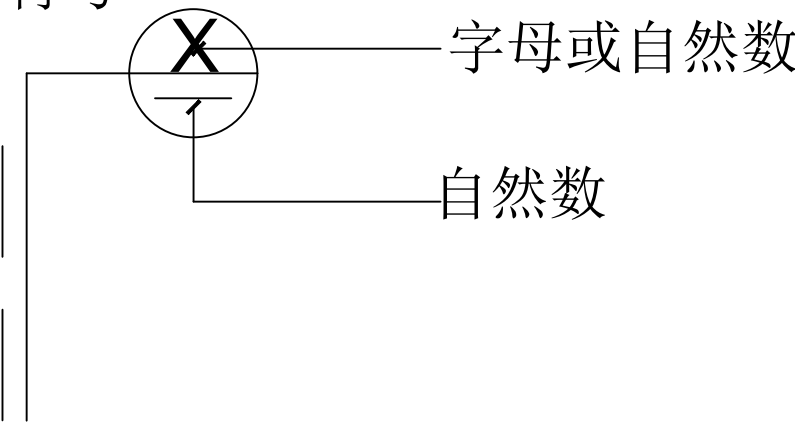

3. 大样. 详图符号

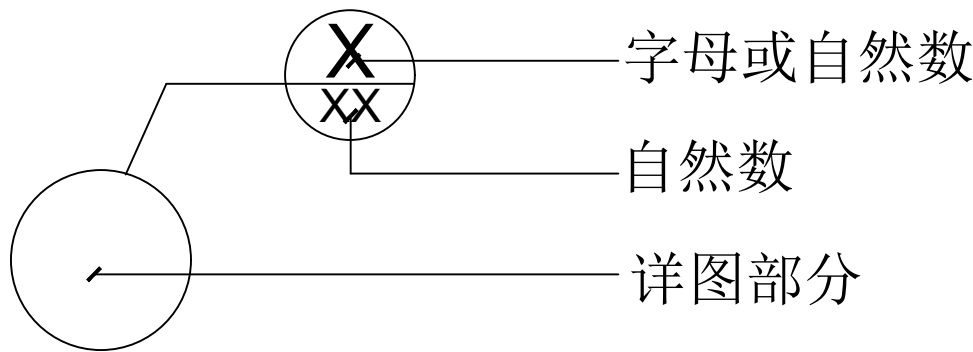

4. 标高



工程一般规范说明

- 1. 石料工程
 - 1.1 样品
 - 1.2 施工图
 - 1.3 实施
 - 1.4 工艺
 - 1.5 安装
 - 1.6 清洁
 - 1.7 石料加工
 - 1.8 保护
 - 1.9 装运
- 2. 木工
 - 2.1 工作范围
 - 2.2 材料
 - 2.3 保存处理
 - 2.4 防火处理
 - 2.5 工艺和制造
 - 2.5.1 尺寸
 - 2.5.2 表面
 - 2.5.3 终饰
 - 2.6 收缩度
 - 2.7 容限
 - 2.8 装配
 - 2.9 接合
 - 2.10 划线
 - 2.11 龙骨安装
 - 2.12 木板材安装
 - 2.13 镶嵌细木工作
 - 2.14 安装在建筑物上的木工制品
 - 2.17.2 散放家俱
 - 2.17.3 厨柜和固定家俱
- 2.17.4 门框
- 2.17.5 门
- 2.15 材料样品
- 2.16 擦洗
- 2.17 骨架
- 2.17.1 天花
- 3. 五金
 - 3.1 工作范围
 - 3.2 材料
 - 3.3 完工
 - 3.4 工艺
- 4. 金属覆盖板工程
 - 4.1 不锈钢
 - 4.2 材料和工艺
 - 4.3 安装
- 5. 装配玻璃
 - 5.1 工作范围
 - 5.2 材料
 - 5.3 工艺
 - 5.4 清洗和修整
 - 5.5 强化玻璃和不锈钢扶手
 - 5.6 玻璃的基本要求
- 6. 地毯和底胶垫
 - 6.1 工作范围
 - 6.2 材料
 - 6.3 工艺

施工图设计说明及室内设计工程一般施工细则

- 6.4 地毯的保护和清洁
- 7. 油漆工作
 - 7.1 工作范围
 - 7.2 材料和工艺
 - 7.3 准备, 打底油和嵌入上油漆
 - 7.4 油漆
- 8. 铝板天花
- 9. 地砖
- 10. 木地板
- 11、1、天花吊顶工程：
- 11、2 、材料：
- 11、3、安装：
- 11、4、防火处理：

- 1. 石料工程
 - 1.1 样品
 - 1) 施工队需于订料前提交150MMX150MM大小石材样品说明质量, 色彩, 磨光度和纹理. 批准的样品应作为本工程的所有石材材料的标准。
 - 2) 所有样品均须标出材料代号、名称、产地。
 - 3) 石材本身不得有隐伤、风化等缺陷。
 - 1.2 施工图
施工队需按现场实际尺寸绘制材料铺砌图及大样图。
 - 1.3 实施
 - 1) 检查底层或垫层安放妥当并修饰好。
 - 2) 确定线条、水平和图案、并加以保护、防止被石弄乱。
 - 3) 在制作以前弄清工作尺寸和其被影响装配和安装的实际工作环境。
 - 1.4 工艺
 - 1) 云石的色泽及纹理要均匀顺序。
 - 2) 线条平直、石面平整。
 - 1.5 安装
 - 1) 铺地台底垫法。
 - (1) 彻底清洗石板或防水

- (2) 敷放紧密的混合料垫层, 用料为: 一份水泥, 五份细砂, 十分之一熟石灰(以体积计)或可用石灰。
 - (3) 在垫层还处于可塑状态时放钢筋加固网。
 - (4) 留心使之处于垫层的中心平面内, 并使之完全包封起来。
 - (5) 在需要的地方用网式整平器和泥刀将垫层彻底压紧。
 - (6) 用样板刮平至一定水平和成斜面。
 - (7) 用最少的水进行和易性拌合。
 - (8) 在底垫达到其初始状态前施放石块。
 - (9) 用浮飘法安放石块并且将之压入均匀平面固定。
 - (10) 确保接缝6MM以内宽, 及保持同一直线, 平面于角度。
 - (11) 令灰浆至少养护24小时才加填缝料。
 - (12) 用勾缝灰将缝, 填孔隙, 用工具将表面加工成平头接合。
- 2) 铺墙面挂件法:
 - (1) 水泥砂浆, 准备工夫及操作过程基本与地台法一样。
 - (2) 实际上石材主要靠钩固定在墙上, 水泥砂浆只能起辅助作用。
 - (3) 石材钩应由铜或不锈钢造, 以防锈蚀。
 - (4) 每件石材在不露光位置钻孔加钩。
 - (5) 在墙上浇水湿润, 用水泥抹在石底及墙上方可铺放。
- 3) 干挂法
大理石应根据供应方提交技术进行干挂, 所有的钢架均为镀锌钢材。
- 1.6 清洁
 - 1) 在完成勾缝和填缝以后应将石面清洗干布抹净, 多余的砂浆要用刀片轻轻刮去, 最后表面(尤其地面)要打蜡一次。
 - 2) 在清洁过程中使用非金属工具, 所用的溶剂不得有损于石料, 接缝材料成相邻表面。
- 1.7 石料加工
 - 1) 将石料加工成所需要的样板尺寸和厚度. 按照细则说明, 加工出

- 楼梯踏步平, 竖板之形状, 切割面见光位需研磨打滑。
 - 2) 提供沙应是干净, 坚硬的硅质材料至少含5%的温度。
 - 3) 拌制沙浆应用不含有害物质的洁净水。
 - 4) 所用胶结材料的品种参合比例应符合设计要求, 并且有筹建处认可的产品合格证。
- 1.8 保护
 - 1) 石材放置后, 地面要用织维板复盖保护。
 - 2) 要使用保护挡板或其它适合的方法, 不要使用易于生锈或易于损伤石块外观的材料。
- 1.9 装送
 - 1) 石材装箱外运时, 应垂直放, 石面对石面, 石底对石底, 石面之间加不褪色或乳胶的垫, 用绳捆紧放在木箱内。
 - 2) 石材一定要立放, 不能平放。
 - 3) 立着时, 与墙面成10度-15度角, 石面朝外, 石下要木条。
- 2. 木工
 - 2.1 工作范围
包括本规范所规定的及有关图样所指明的, 其中含工料费及运输费并包括供应和安装。
 - (1) 五金
 - (2) 底漆, 防腐剂, 磨光
 - 2.2 材料
木材必须经过烘干或自然干燥后才能使用, 自然生长的木材, 没有虫柱, 松散或腐节或其它缺点, 锯成方条形, 并且不会翘曲, 爆裂及其它因为处理不当而引起的缺点, 要求湿度最高限度为15%。
胶合按照用途分为以下等级:
 - 1. 一等一用于扫油漆地方
 - 2. 二等一用于扫油漆地方
 - 3. 三等一用于在隐藏的地方注: 所用的材料全部都要是新的(除了特别说明之外)

施工图设计说明及室内设计工程一般施工细则

- 2.3 保存处理
- 所有木材都要防止潮湿, 虫蛀和昆虫之破坏.
- 2.4 防火处理
- 1) 所有木材用于有可能接触火灾或邻近可能发生火灾危险的地方, 均要涂上三层当地政府批准的防火漆.
- 2) 承建商要在实际施工前呈送防火涂料给予筹建处认可批准方开始油漆。
- 2.5 工艺和制造
- 2.5.1 尺寸
- 所有装饰的木材都要经过锯放, 钻或其他机加工工序
- 做成规格里规定之恰当尺寸和形状. 至于装饰木材之
- 微小尺寸的地方, 每个装饰表面需允许3毫米作加工用.
- 所有实际尺寸的详细图则标明. 然而承包公司必须紧记,
- 所有尺寸必须在工地上核实, 如图样或规格里与实际
- 工地有任何偏差, 应立即通知室内设计师.
- 2.5.2 表面
- 所有完工时表面都应该在适当面上装饰.
- (除了特别说明之外)
- 2.5.3 终饰
- 当采用自然饰或者为指定为染色打白漆
- 喷漆漆或油漆被指定为终饰时, 相连木板在
- 型式颜色或纹理上要相配合, 表面终饰按
- 照样板说明书所指定完成.
- 2.6 收缩度
- 所有木工制品的安排, 接合和安装时做在任何部分
- 和任何方面的收缩度不会损害其强度和装饰品之
- 外观, 不会引起相邻材料和结构的破坏.
- 2.7 容限(容许度)
- 要保持所有木工制品和安在房之骨架(无论是砖石
- 结构还是框架结构)之间的连接处有一定的容限,
- 以便任何不规则沉陷或其他移动将能得到适当
- 的调整.
- 2.8 装配
- 承包公司将完成所有必要的开标眼 接标 开槽,
- 配合做舌标嵌入, 槽舌接合和其他的正确接合之必要工作.
- 承包公司将供应所有金属板螺丝铁钉和其他
- 室内设计要求的或者顺利进行规定的木工工作所
- 需的装配件.
- 承包公司将完成框架, 外壳等建造工作和他们的支
- 架及固定于建筑物上等工作.

- 2.9 接合
- 木工制品须严格按照图样的说明建造, 在没有特别
- 指示的地方接合, 应是按国家标准施工.
- 胶水接合法适用于不必预防收缩和其他连接地方
- 的移位及需要紧密接合的地方, 所有胶水接合将要
- 用交叉舌标或其他加固之法.
- 所有铁钉等打进去并加上油灰, 胶合表面接触地方
- 用胶水接合, 接触表面必须用锯或刨进行终饰. 所
- 有工具的刀刃必须尖利, 应避免磨擦, 抛光夹板的
- 表面需要用胶水接合的地方, 必须用砂或玻璃砂纸
- 轻轻磨光, 绝不允许砂或玻璃纸粘住和引起磨擦.
- 工程中有许多需要用胶水接合的地方都使用同样之
- 程序, 有待接合之表面必须保持清洁, 不肮脏, 没有灰
- 尘, 没有锯灰, 没有油渍和其他污染.
- 胶合地方必须给予足够压力以保持粘牢, 并且在胶水
- 凝固条件均按照胶水创造商之说明而进行.
- 非承重的内部工程接合用的胶粘剂总是低于16%,
- 可于室内设计师事先同意下使用有机(生物)胶或干
- 酷胶作为粘胶剂.
- 湿度一般在20%或20%以上或可能受到真菌侵蚀的
- 地方可使用树脂类型之粘胶剂.
- 2.10 划线
- 1) 准备: 面板安装前的准备工作应符合下列规格:
- (1) 在楼板中按设计要求设置预埋件或吊杆;
- (2) 吊顶内的通风、水电管道等隐蔽工程应安装完毕,
- 消防系统安装并试压完毕;
- (3) 吊顶内的灯槽、斜槽、剪刀撑等, 应根据 工程情况适当布置;
- (4) 轻型灯具应吊在主龙骨或附龙骨上, 重型灯具或其他装饰件
- 不得吊顶龙骨连接, 应另设吊钩.
- 2) 所有墙脚板 框椽 平板和其他木工制品必须准确划线以
- 配合现存有之不规则表面之轮廓以达成应有建上的紧密配合
- 2、11龙骨安装:
- (1) 安装龙骨的机体质量, 应符合国家标准GB11981-89之规定;
- (2) 主龙骨吊点间距应按设计推论系统选择, 中间部分应起拱,
- 金属龙骨起拱高度应不小于房间短向跨度的1/200, 主龙骨
- 安装膜应及时校正其位置和标高.
- (3) 次龙骨应紧贴主龙骨安装. 当用自攻螺钉安装板材时,
- 板材的接缝处, 必须安装在宽度不小于40MM的次龙骨上;
- (4) 全面校正住、次龙骨的位置及水平度. 连接件应错位安装

- 明龙骨应目测无明显弯曲, 通常次龙骨连接处的对接错位偏差不
- 得超过2MM. 校正后应将龙骨的所有吊挂件、连接件紧。
- 2、12板材安装:
- (1) 天花吊顶底板均为轻钢龙骨石膏板;
- (2) 螺钉与石膏板边距离: 以10-15MM为宜;
- (3) 钉锯以150-170MM为宜, 螺钉应与板面垂直且稍埋入板面;
- (4) 拌制石膏腻子应用不含有害物质的洁净水。
- 2.13 镶嵌细木工作
- 在细木工制品规定要镶嵌的地 它们将随其他四周的工作完成之后嵌入
- 承包公司要保证必要的装备包括在屋架子之中或在建造同样的地面支架
- 者以便提供适当基础并把木工制品嵌接上面
- 2.14 安装在建筑物上的木工制品
- 当细木工制品特别指定安装在建筑物上而且支称和装配应力力均落在建
- 筑骨架上的, 承包公司要保证必要的装备, 包括在建筑物骨架上的, 或者承
- 包公司将建造地面基础以提供适当的基础来安装木工制品.
- 注 承包公司应注意要求高标准的终饰 特别是合同中之细木工制品方面.
- 承包公司将负责提供和维修任何壳箱和其他临时复盖物以保障整个工程进行中,
- 若不予保护可能被损坏已经修整或终饰完工之制作品在复盖制品前, 承包公司有
- 责任清除的有刨刮线头. 切边和其他废物.
- 2.15 材料样板
- 承包公司要负责实际工程开工前根据样品清单提供材料和终饰样板给室内设计师
- 批核, 费用由承造公司负担.
- 2.16 擦洗
- 除特别指出的终饰之外 承包公司要将有关木工制品清洗净使其保持完好状态并使
- 业主及室内设计师满意. 所有柜之内部装饰 包括活动层板将涂上清漆使其光滑.
- 2.17 一般用木材架框安装于天花板上并确保所有边依据图样所表明之使其牢固及拉紧
- 要容许其他服务设施通过, 如风管. 喷淋等.
- 万一柜架有任何震动摆动或移动 承造公司负责修整或重新安装, 重整不符合要求之
- 部分修整或重新安装的费用完全由承包公司负责.
- 2.17.1 天花板
- 照图样所规定之各种开孔处理, 同时要允许照明装置, 冷气风咀等其他服务设施安装,
- 终饰要和样板清单所指出一样.
- 天花板线条要直, 同时与墙之交汇处要贴面无缝.
- 灯具位置按现场实际尺寸再确定才施工.

施工图设计说明及室内设计工程一般施工细则

2. 17. 2 不固定家俱(不在此次设计范围内)
一般而言要按照图样所示制作家俱, 所有木工制品都要嵌好, 开槽, 剖榫, 打舌榫
粘胶拼合并且装钉成高质量的家俱, 所有家俱上油漆前都要磨光滑。

2. 17. 3 柜和固定家俱
一般而言 做好框架并且所嵌入的柜 可调整的层板和固定家俱为图样所
说明一样。
所有木工制品都要嵌好, 打隼。 上舌隼, 粘胶 拼合用螺丝安装好, 并使室
内设计师满意. 终饰将和图样板清单所指出一样。
注 所有柜 层板等都应用砂纸擦好, 油漆照图样的规定为终饰。

2. 17. 4 门框
合约工程内所有木门框由承包工程公司负责供应及安装。

2. 17. 5 门
新门由承包公司供应及安装包括一切需要的五金, 图示
安装到工程各部分。

3. 五金器具
3. 1 工作范围
提供和安装所有五金器具到所有固定和不固定的
家俱陈设品门等等照图样所示

3. 2 材料
主要的五金器具为不锈钢或多层镀镍 必须防止
生锈和玷染, 应该是使用最好质量的材料 并严
格遵照说明书上所要求之规格 任何偏差都必须
取得业主及室内设计师方面同意。
承包公司在实际装配之前必须向室内设计师提供
所有五金器具样板以得其同意

3. 3 完成
在完成工作时所有五金器都被擦油 清洗 磨光
和可以操作 所有钥匙必须清楚地贴上标签
注 承包公司应负责安装所有毛巾架 卫生纸托架等等

3. 4 工艺
所有安装要用适当的材料 按照制造商之说明而
引用 所有沉头螺丝都要用油灰填塞并染色 上
油漆 使其周围物料相同 倘有外露之螺丝帽和
五金器具要布橡胶或塑料垫圈 以便不会磨损任
何一种表面
4. 金属覆盖工程
4. 1 不锈钢
不锈钢板应为铬和镍含量高的钢, 一般应符合<S8B>S97EN
的要求并且应为焊接稳定之整剂。

4. 2 材料和工艺
所有材料均应是可获得材料中最优质的 , 指明
其品种、质量、产地、花型、线条、颜色, 具有
产品合格证。并且 在装前清洁, 挺直, 无扭曲,
如果需要进行拉直,
或者平展处理 那么该处应不得损伤材料 所有
而不用铁钻锻造 并且应整齐地去角 所有的焊
接 标和小木块应做成圆形 并且所有多余的金
属应除去

4. 3 安装
1、承建商可以用较2MM更厚的材料法满足规格及要求，
平板可以折叠、挤压或以其它办法达到设计的要求。
平板可以折叠、挤压或以其它办法达到设计的要求。
2、金属板必须可以承受本身的荷载，而不会产生任何
损害性或永久性的变形，所有金属表面覆盖板及其
配件需符合以下要求：
A、所有铁质材料的规格，开头应符合规范要求，
并应进行除锈、防锈处理。
B、所有覆盖板的空间需要适当的透气，以防止任何
水气或潮气的积聚，避免金属的腐蚀及霉菌的滋生；
C、金属覆盖板安装宜采用抽芯铝铆钉，中央必须
垫付橡胶垫圈，抽芯铝铆钉间距以控制在100-150MM
为宜。

D、板材安装时严禁采用对接、搭接长度符合设计要求，
不得有透缝现象；
E、保温材料的品种，堆积密度应符合规范要求，并应
填塞饱满，不留空隙。

5. 装配玻璃
5. 1 工作范围
提供劳力 材料 工具和所有供应并且实施所有
图及规格所规定之设计完成装玻璃之工作

5. 2 材料
镜子要用质量好不变形的也可采用
其它供应商的优秀产品。
所有镜子的样板安装切割之前送交室内设计师同
意 固定镜只用大量双面贴棉 不用玻璃胶 玻璃
边光位要磨滑 清玻璃必须完全清晰通透 驳口
位置需经设计师同意

5. 3 工艺
安装玻璃一般按国家施工守则 准确地把玻璃切
割成为适当的尺寸 这尺寸容许边与框之间有正
确容限
划线和小凸嵌线必须在水平线位 注意在装过程
中不要把框架弄潮湿
安装槽要清洁 没有任何灰尘和其他有害物质
所有螺丝或其他固定设备都不能在槽中突出来
所有框架的调整将在安装玻璃之前进行 所封密
剂在完工时要清洁, 平滑, 边角尖锐, 玻璃工程
应在框、扇校正和五金件安装完毕后, 以及
框、扇最后一遍涂料前进行；楼梯间和中庭回廊
等的围护结构安装玻璃时，应用卡紧螺丝或压条
镶嵌固定，玻璃与围护结构的金属框格相接处，
应放橡胶垫塑料垫；安装玻璃隔断时，隔断上框
的顶面应留有适当的缝隙，以防止机构变形，
损坏玻璃，安装磨砂玻璃的磨砂面向室内。

施工图设计说明及室内设计工程一般施工细则

5. 4 清洗和修整
交付使用前 玻璃上之污渍用刀片轻轻刮去 用玻
璃清洁水抹净 如有任何损坏者 须交付使用前修补完成

5. 5 强化玻璃和不锈钢扶手
承包商须严格按照制造商的说明安装强化玻璃和
不锈钢扶手 并且在开始工作以前与结构工程师协商
玻璃的基本要求:

- 1、落地玻璃屏风的厚度最小为10MM-12MM，它们必须能够抵受预定2. 5KPA风压或吸力；
- 2、玻璃必须顾及温差应力和视觉歪曲；
- 3、用玻璃门和栏杆之透明化玻璃必须符合GB4871规格的产品质量；
- 4、玻璃必须结构完美，无破坏性的伤痕，针孔，尖角或不平直的边缘；
- 5、当受到当地天气的影响，玻璃必须不曾产生过大之温差应力及吸力致破裂。

6. 地毡和底胶垫
6. 1 工作范围
承包公司要为图所规定提供和安装地毡和底胶垫.

6. 2 材料
底胶垫要用优品或相同质量的地毡要 100%
人造纤维质 其颜色要和室内设计师所提供之样板相配.

6. 3 工艺
除非其他情况特别说明之外 地毯将是由一边墙铺至另一边墙，，
准确切割和抚平底垫上和地毯上隆起之部分, 确保底垫的连接处
紧密而没有重叠. 地毯铺设和准备工作要由经过训练的有经验的
技术人员进行, 并且按照地毯供应商所提供的方法施工.
所有地毯的缝合要求用有充分实践属于第一流的技师用手或机器缝合
材料要尽大, 避免接驳口地毯与砖材驳口处需保证完成面高度一致.

6. 4 地毯的保护和清洗
地毯铺好后马上用布保护不受污染, 践踏, 亦要防止重物压在上面留
下压印, 交付使用前, 全面吸尘及用3M保获剂喷罩一次.

7. 油漆工作

7. 1 工作范围
提供劳力材料和其他供应 进行图样和规格中
所规定的全部工作

7. 2 材料和工作品质
1) 各种不同油漆施工不一 需按国家规定施工 并在没有
完全干透或空中有尘埃时, 不能在平面里进行工作.

2) 要保证所有表面上之洞 裂缝和其他不是之处
已预先修整好. 才进行油漆

3) 每一道漆都要涂好 ,使每一部分 (包括连接处
接合点和角等) 都适合地涂上漆 但避免过多油
漆厚度不均匀 ,特别是边缘 角上和接合处

4) 每一道漆之间要完全干透及用细砂纸打磨后
才涂下一道, 如此反复三次。

5) 用大小适当的毛刷涂油漆, 用胶质颜料打底色
并且上油漆固定其表面

6) 所有油漆应按产商指示用不同之稀剂及底漆面漆.

7) 油漆范围旁边之装修应用皱纹纸完成封好才施工.
五金部分则要先拆下, 油好吹干后再装上.

8) 承包公司按材料表, 于施工前提供色板给业主及设计师批准方可施工.

9) 在整个涂油漆和待干过程中要保持其表面干净
和没有尘埃, 保护刚油好的表面涂层不受损坏.

10) 材料要是新的, 并且用制造商之密封容器盛往工地.

7. 3 准备打底色和嵌填上油漆

1) 准备
清除所有灰尘秽物污渍油脂.

2) 打底
木骨架要在封板涂上防火漆, 夹板要先涂防潮油. 混凝土天花板
一一刮擦洗净填洞, 用新材料抹过, 显出之斑点, 然后上底涂层.
金属制品一洗净磷化并且用金属丝刷除去所有秽垢和锈,
再油金属底涂.

3) 木制品洗净、擦净、除灰尘，上底漆刮腻子填补表面空洞，然后
以形式光滑之平面以便再上油漆。

7. 4上油漆按照油漆类型和颜色样板进行任何与样板之偏差都必须经得
筹建处和设计师同意。

8. 铝板天花

9. 1 吊杆直径在6毫米以上 ，吊点距离不大于1000MM。

9. 2 同一空间水平偏差不超过5MM

9. 3 必须按甲方与设计师指定的产品

9. 地砖

9. 1 原基层地面或楼面要符合设计要求 基层地面应
平整 无明显凹凸不平

9. 2 依设计放线 按板块尺寸打出墨线 形成双格网

9. 3 在方格网十字交点处固定支座

9. 4 调整支座摩托顶面高度至全室水平

9. 5 将桁条放在支架上 用水平尺校正水平 然后放上面板块.

9. 6 拼装地板块 调整板块水平度及缝隙 活动地板安
装水平度在2m内不平度< 3mm 纵横直线度90± 3;

9. 7 安装设备时必须注意保护面板 一般铺设5层胶合
板采取临时性保护措施

9. 8 块料行列 (缝隙) 对直线的偏差值在10m长度内不得超过3mm

9. 9 地面各层表面对水平面对设计坡度的偏差值不
应大于房间相应尺寸的 0. 2% 但最大偏差不应大于30mm

10、天花吊顶工程：

1、工作范围：

(1) 天花板悬挂部分，包括支撑照明和音响设备所需要的支撑物，
框架或其他装置；

(2) 悬挂该系统所需要的钩钩和其他附件；

(3) 边缘修饰，夹和间隔；

(4) 天花板材；

(5) 照明装置；

(6) 中央空气调节处理装置；

(7) 音响系统；

(8) 防火系统；

2 材料：

(1) 吊顶工程所选用材料的品种、规格、颜色以及基层构造，固定
方法应符合规范及设计要求；

(2) 吊顶龙骨在运输安装时，不得扔摔、碰撞，龙骨应平放，防止
变形，各类面板不应有气泡、起皮、裂纹、缺角、污垢和图案不完
整等缺陷，表面应平整，边缘应整齐，色泽应统一。

(3) 紧固件宜采用镀锌制品，预埋的木件应作防腐处理。

3、安装：

4、运输和储存：

(1) 提交与样板同款之包装好的材料到工地现场，保持制造的未开封的
包装以及品名和型号标牌；

(2) 小心处理材料，储藏于有用干燥，水密封套中。

5、防火处理：

(1) 提供完全的天花材料组件，这些组件达到政府法规规定之防火定额。

装修材料的耐火等级设计说明

1) 使用功能:

公共区域

2) 装修内容:

天花: 轻钢龙骨单层石膏板吊顶油乳胶漆, 轻钢龙骨埃特板.

木夹板 (油防火漆三遍) 造型油乳胶漆. 无窗户空间为无机涂料.

墙、柱、面: 局部木饰面, 岩板, 墙板, 特殊玻璃, 墙纸, 大理石。

3) 装修材料耐火等级:

轻钢龙骨石膏板吊顶油乳胶漆: A级

双层轻钢龙骨埃特板: A级

轻钢龙骨石膏板, 木夹板 (油防火漆三遍) 造型吊顶: A级

银镜, 玻璃, 防火玻璃: A级

木地板: B1级

局部木饰面, 底油防火漆三遍: A级

塑胶地板: B1. 级

墙面竹木纤维板/集成墙板: A级

图纸说明2

1. X光室墙顶地面(6面)均做防辐射处理，墙面地面为硫酸钡沙或粉，和水泥砂浆比例不得小于1/5，披刮三遍厚度为3cm，顶面吊铅板。
注：单片机房铅门及铅玻璃铅板为2个或2个以上铅挡量，CT及全景机房铅门铅玻璃铅板为3个或3个以上铅挡量。
 2. 踢脚线均为1.2mm黑钛金镜面不锈钢踢脚线（详见图纸）。
 3. 无菌室/打包室/消毒室/清洁室/技工室/数字化技工/种植室/医生通道/CT室的墙面除钢化玻璃隔墙以外实墙部分均为柚木面板或竹木纤维集成护墙板。卫生间/保洁间/医废间/机房墙面为300*600浅色瓷砖(卫生间可根据自己喜好订购成套瓷砖)，地面为300*300防滑地砖，诊室墙面刷相应颜色乳胶漆，具体参照效果图，地面为对应塑胶板/地砖，颜色可根据效果图及施工图进行订购，大厅墙面详见图纸,整体施工请结合施工图图纸及效果图为准。
 4. 墙面为轻钢龙骨石膏板/木工板隔墙，内含隔音岩棉。顶面均为轻钢龙骨石膏板白色乳胶漆饰面,局部木工板背板，实际造型根据效果图及施工图而定。
 5. 水电路隐蔽工程材料为国标材料，且做完后封口打压测试。（注：负压管路弯头对接口采用45°弯头对接，管路布置完成后打压测试）
 6. 牙椅孔位水电管件高度要超出所在平300mm为宜，且密封打压测试，切勿损坏，待到安装牙椅时自行剪切调节。
 7. 除牙椅外所有面盆须冷水管和热水管双路供水，热水来源参考院方意见. 医疗边柜台面均为白色人造石台面，清洁室/消毒室/无菌室/技工室台面为加厚不锈钢台面. 清洁室/消毒室/无菌室/技工室水盆为加厚不锈钢水盆。
 8. 每台电脑须连接有线网线，网线入户口参考院方意见。
 9. 诊所后期若需引入医保可预先留线，医保线入户预留在吧台。（医保线为独立的专线网线不可与网线混为一谈）
 10. 拍片室门为正规渠道采购铅门，观察口玻璃为铅玻璃，须达到防辐射要求。
 11. 拍片室及机房设备间的插座均为16A插座. 操作台设置话筒，达到拍片室里外声音传输的效果。
 12. 如配电位置及上下水主管道有所移位，或与现场尺寸与图纸误差较大请与设计师联系，任何人不得随意更改。
 13. 电路负荷为:牙椅（n*700w). 手术灯（n*420w). 应急灯（n*10w). 紫外线灯（n*10w). 吸顶灯(n*22w). 筒灯（n*7w). 格栅灯（n*28w）。消毒机（n*1500w). 负压机（n*2000w). 空压机(n*1500w)污水机(n*2000w)。
 14. 线路为津成1.5/2.5/4/6铜线（单位为平方毫米），管路为川路/日丰pvc1.6/2.0穿线管. 牙椅及上下水相关水气管路材料详见图纸备注。
 15. 每台牙椅给水口处加三角阀，方便牙椅拆卸进行单独检修。
 16. 负压机给水处加三角阀，方便负压机单独检修。
 17. 配电室应预留发电机位置及切换线路，以免停电影响营业，电路开始施工时，注意检查原有入户线如没有地线，请及时安装地线，这样可以有效保障人们的人身安全和电气设备的正常工作。.
 18. 若院方需要增加直饮水机管路，网线备用线路，智能投影墙以及笑气管路等其他需求, 请采取设计师意见后，再与对应的厂家沟通。
 19. 1.（清洁室，消毒室，无菌室，技工室插座为一路）。2（单片室，CT室为一路）。3（设备机房为一路）。此三路插座需单独放线，4平方线16A控开直接连接配电箱。
 20. （清洁室/消毒室/无菌室/供应室/单片室/CT室/技工室/医废室/设备机房）需做单独排风系统. 卫生间需做单独排风系统.（此两路排风不能和室内新风系统对接，以免污染其他区域空气）
 21. 空调/监控/音响/暖气/天然气/消防喷淋头/烟感器/报警器均由设备方及施工方商定自行设置管道及线路。
- 备注：1. 施工方应考虑综合此工程的电路的总容量情况，若需要增容请提前与院方沟通，以免院方造成重大损失, 2. 所有门套窗套应备双层木工板基层。

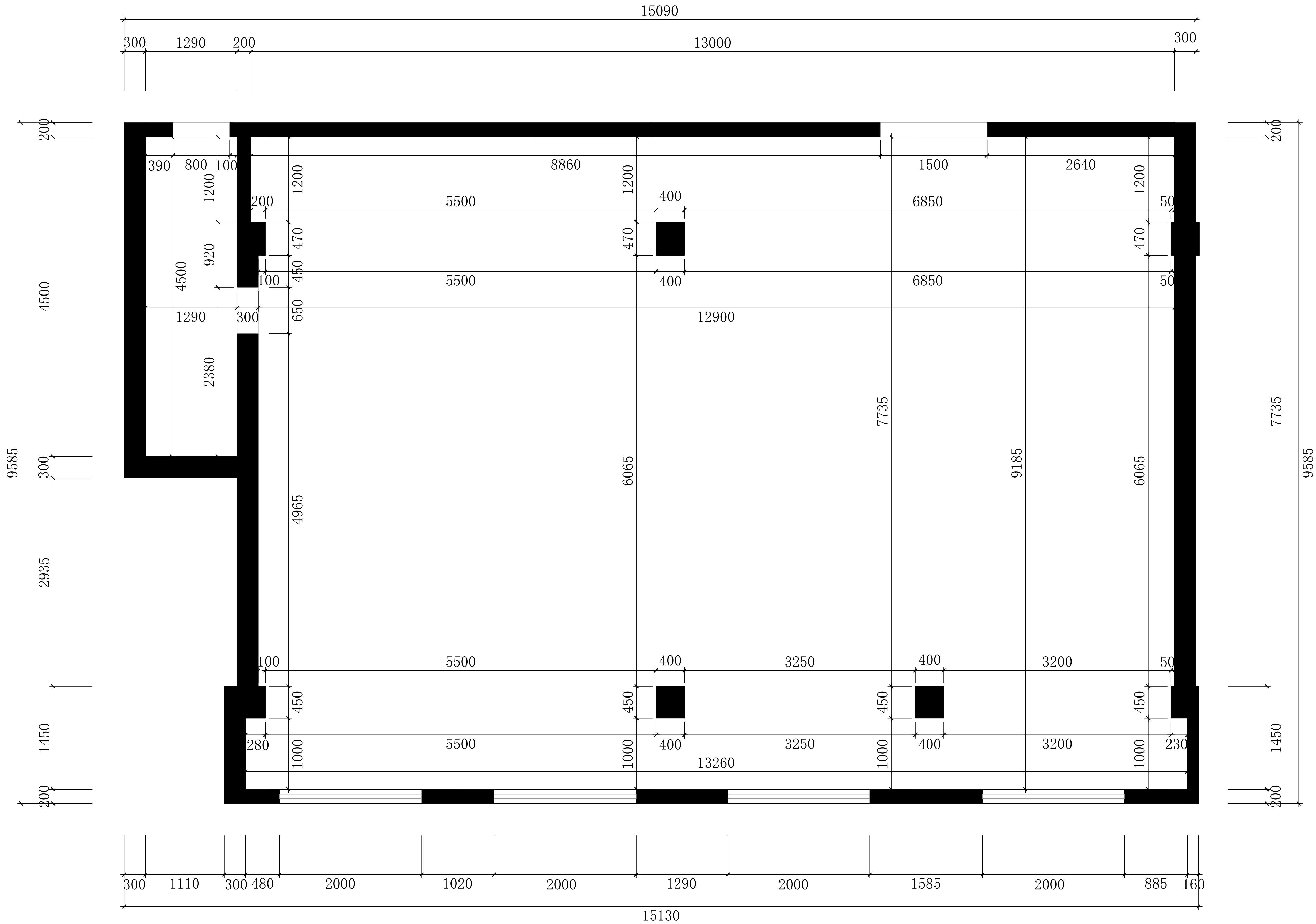

原始结构图1:50

修 正 REVISION	日 期 DATE	备注 NOTES	说 明 DESCRIPTION	核 准 APPROVED	设 计 DESIGNED BY	绘 图 DAWN BY	比例尺 SCALE	<div>YX</div> <div>毓秀装饰设计工程有限公司 YUXIUZHUANGSHISHEJIGONGCHENGYOUXIANGONGSI</div> <div>地址：西安市碑林区雁塔北路李家村万达广场</div>	工程名称 PROJECT TITLE	图 号 DRAWING NO.	张 数 SHEET NO.	业务号 JOB NO.
		非经本公司设计师之书面批准，不得随意将任何部分翻印、 切勿以比例量度此图，一切以图内数字所示为准。施工单 位必须在工地核对图内所示数字之准确。如发现任何矛盾， 应通知设计师，方可施工。否则施工单位须承担所有责任。 注意：图纸所示均为参考参数 施工时应根据施工现场实际 尺寸进行排布，如有疑问请与设计方及时沟通！			何彦	张旭	见图		交通医院口腔科	原始结构图		
					核 批 APPROVED BY	核 对 CHECKED BY	日期 DATE					
					何彦	张旭	2024. 10					

1.新建墙体时，如需要更改隔墙材料和隔墙方式需与院方及设计师三方沟通之后才可以更改，房间有吊柜以及爬墙柜的地方，需要在基层处理时加上木工板，图纸所示为墙体厚度不增加的基础上内嵌木工板，达到基层处理的需求。卫生间/机房/医废间等空间需要做防水处理，用加气块或红砖做墙体。2.在新建放射科（图中所圈处）墙体时需要用240mm或者200mm实心红砖砌墙（如遇空间影响可用钢架隔墙后期挂相应铅当量铅板），砌墙所用材料除正常的水泥砂浆外也可以用硫酸钡砂浆来砌墙，注意红砖缝隙之间需要把缝隙密封好，四周墙面及顶面地面防护层需达到3个铅当量以上，防护材料需从正规防护材料生产厂家进行采购。此处施工需要专业的防护材料施工方进行施工，施工时院方需要及时请第三方检测机构亲临现场进行预评控评的指导，第三方检测机构未亲临现场指导不得私自进行施工，防止后期检测以及相关单位需求出现误差。4.图中所示门洞宽度均为完成面门的规格尺寸，请根据墙体规格隔墙时预留对应门洞尺寸，除特别标注的门洞高度尺寸外，其余均为正常规格门高度！5.当工程需要拆除改造及户型拼接连通时，需要提前拆除查看拆除结构是否影响设计的整体，如有需要调整请及时联系设计方，确定方案后开始施工！

15090



修 正 REVISION	日 期 DATE	备注 NOTES	说 明 DESCRIPTION	核 准 APPROVED	设 计 DESIGNED BY	绘 图 DAWIN BY	比例尺 SCALE	<div><div>毓秀装饰设计工程有限公司 YUXIUZHUANGSHISHIHEJIGONGCHENGYOUXIANGONGSI 地址：西安市碑林区雁塔北路李家村万达广场</div></div>	工程名称 PROJECT TITLE	交通医院口腔科	图 号 DRAWING NO.	张 数 SHEET NO.	业务号 JOB NO.
		非得本公司设计师之书面批准，不得随意将任何部分翻印， 切勿以比例图度此图，一切以图内数字所示为准。施工单位 必须在工地核对图内所示数字之准确，如发现任何矛盾， 应通知设计师，方可施工。否则施工单位负全部责任。 注意：图纸所示均为参考参数，施工时应根据施工及购买实 尺寸进行排布，如有疑问请与设计师及时沟通！			何庭	一号旭	见图		图 名 TITLE	新建墙体图			
			核 批 APPROVED BY	核 对 CHECKED BY	日 期 DATE								
			何庭	杨辉	2024. 10								

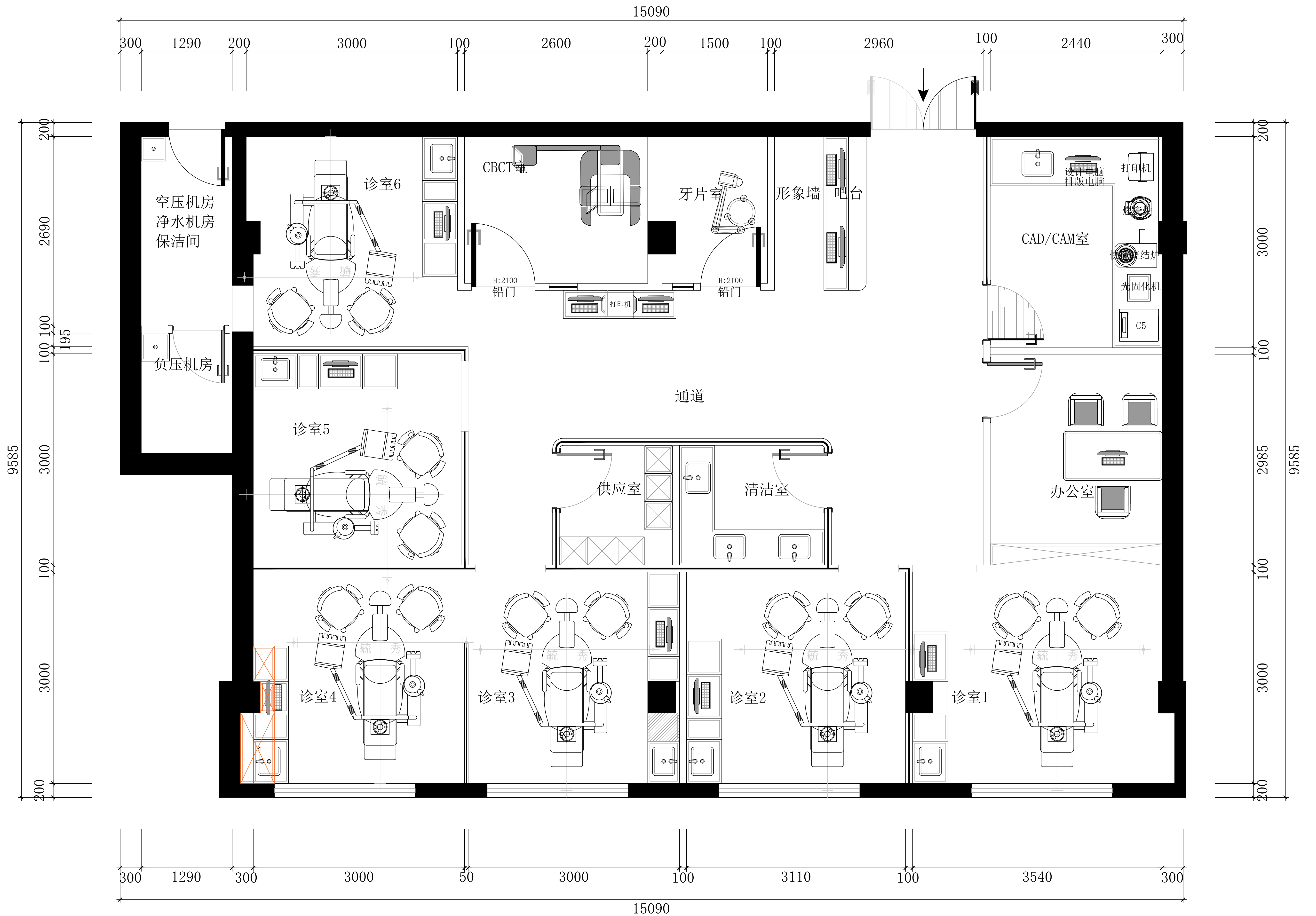

平面布置图1:50

修正 REVISION	日期 DATE	备注 NOTES	说明 DESCRIPTION	核准 APPROVED	设计 DESIGNED BY 何亮	绘图 DAWN BY 张旭	比例尺 SCALE 见图	<div>YX</div> <div>毓秀装饰设计工程有限公司 YUXIUZHUANGSHISHEJIGONGCHENGYOUXIANGONGSI</div> <div>地址：西安市碑林区雁塔北路李家村万达广场</div>	工程名称 PROJECT TITLE 交通医院口腔科	图号 DRAWING NO.	张数 SHEET NO.	业务号 JOB NO.
		非经本公司设计师之书面批准，不得随意将任何部分翻印、仿制或以比例量度此图。一切以图内数字所示为准。施工单位必须在工地核对图内所示数字之准确性，如发现任何矛盾，应通知设计师，方可施工。否则施工单位须承担所有责任。注意：图内所示均为参考参数，施工时应根据施工现场实际尺寸进行排布。如有疑问请与设计方及时沟通！			核批 APPROVED BY 何亮	核对 CHECKED BY 杨辉	日期 DATE 2024. 10		图名 TITLE 平面布置图			

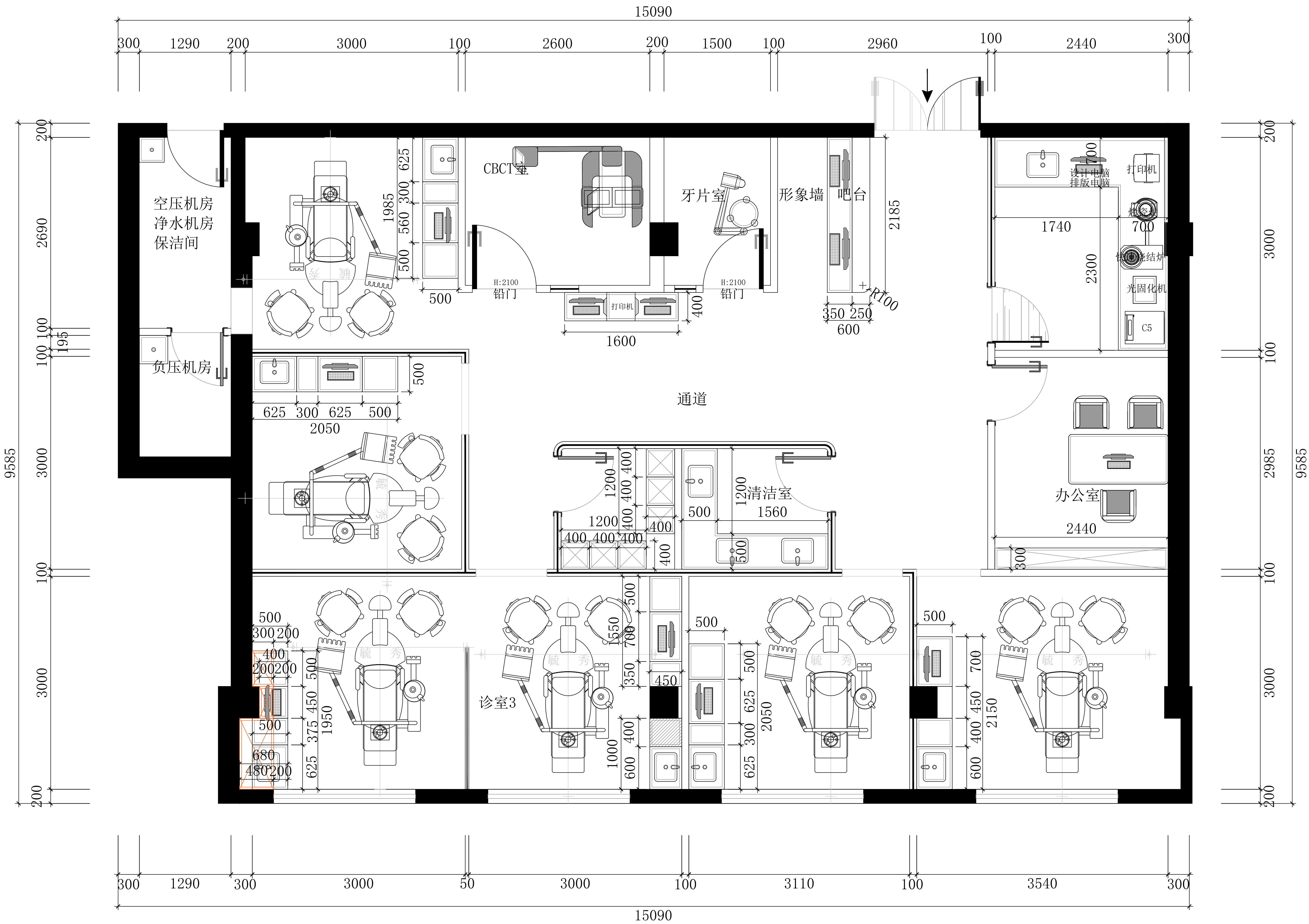

细部尺寸图1:50

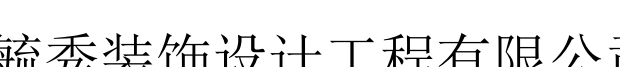
修 正 REVISION	日 期 DATE	备注 NOTES	说 明 DESCRIPTION	核 准 APPROVED	设 计 DESIGNED BY	绘 图 DAWN BY	比例尺 SCALE	 <div>毓秀装饰设计工程有限公司 YUXIUZHUANGSHISHEJIGONGCHENGYOUXIANGONGSI</div> <div>地址：西安市碑林区雁塔北路李家村万达广场</div>	工程名称 PROJECT TITLE	图 号 DRAWING NO.	张 数 SHEET NO.	业务号 JOB NO.
		非经本公司设计师之书面批准，不得随意将任何部分翻印，切勿以比例量度此图，一切以图内数字所示为准。施工单位须在工地核对图内所示数字之准确性，如发现任何矛盾，应通知设计师，方可施工。否则施工单位须承担所有责任。注意：图内所示均为参考参数，施工时应根据施工现场实际尺寸进行排布，如有疑问请与设计方及时沟通！			何亮	张旭	见图		交通医院口腔科			
						核 批 APPROVED BY	核 对 CHECKED BY		日期 DATE			
					何亮	杨辉	2024. 10		图 名 TITLE	细部尺寸图		

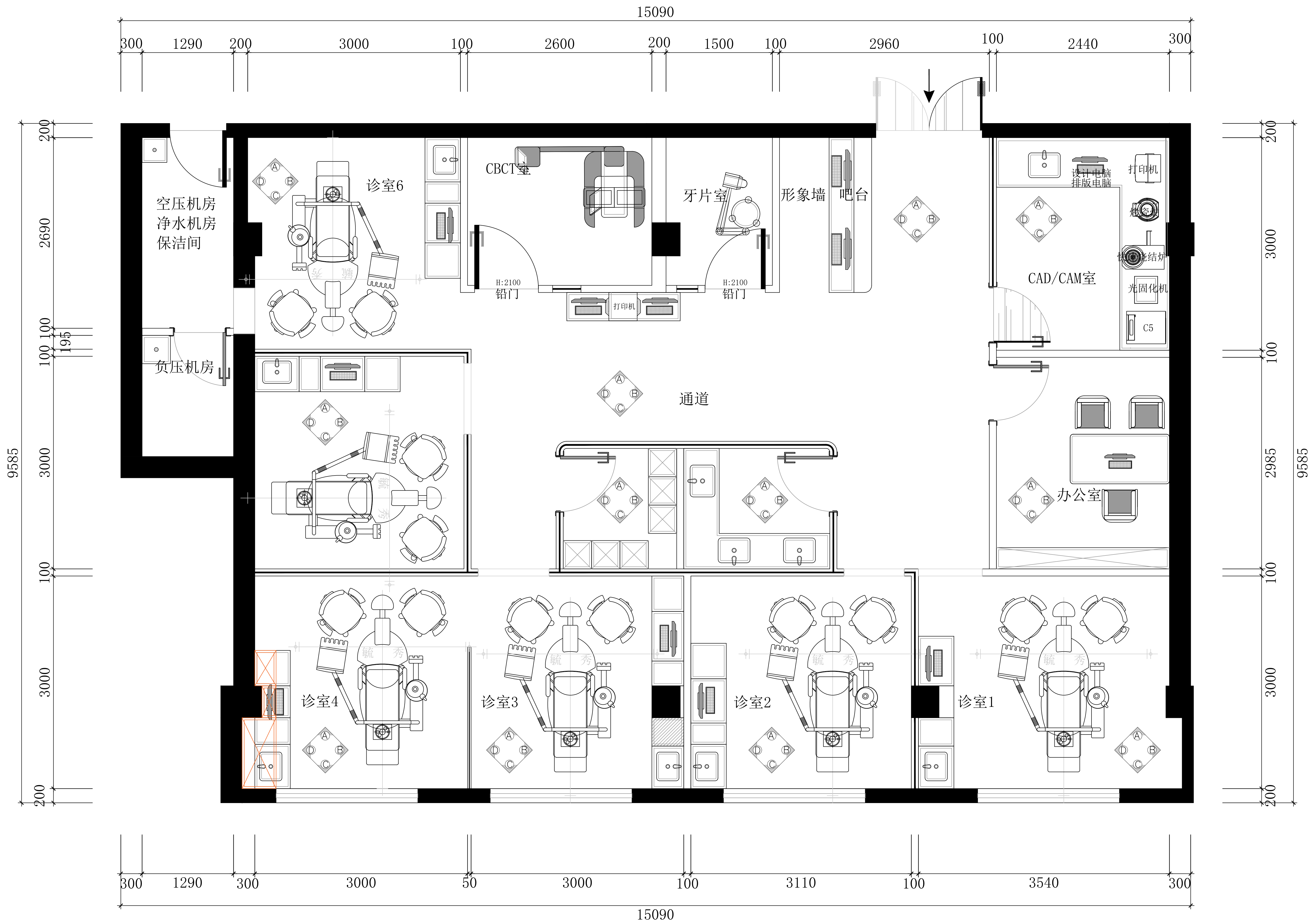

立面索引图1:50

修正 REVISION	日期 DATE	备注 NOTES	说明 DESCRIPTION	核准 APPROVED	设计 DESIGNED BY	绘图 DRAWING BY	比例尺 SCALE	<div>YX</div> <div>毓秀装饰设计工程有限公司 YUXIUZHUANGSHI SHEJIGONGCHENGYOUXIANGONGSI</div> <div>地址：西安市碑林区雁塔北路李家村万达广场</div>	工程名称 PROJECT TITLE	图名 TITLE	图号 DRAWING NO.	张数 SHEET NO.	业务号 JOB NO.
		非经本公司设计师之书面批准，不得随意将任何部分翻印， 切勿以比例量度此图。一切以图内数字所示为准。施工单位 必须在工地核对图内所示数字之准确，如发现任何矛盾， 应通知设计师，方可施工。否则施工单位须承担所有责任。 注意：图内所示均为参考参数，施工时应根据施工现场实际 尺寸进行排布。如有疑问请与设计方及时沟通！			何磊	张旭	见图		交通医院口腔科	立面索引图			
					核批 APPROVED BY	核对 CHECKED BY	日期 DATE						



备注：
1.所有地面瓷砖及过门石应考虑防滑效果，技工室/空压机房/污水处理机房/医废间应按照卫生局要求选购浅色墙地砖，卫生间瓷砖可选花色，由甲方自选。成套瓷砖。
2.诊室尽量考虑塑胶地板，考虑耐磨层。
3.后期如需做美缝，则施工时需预留2.5mm-3mm砖缝。

地面铺装图 1:50

修正 REVISION	日期 DATE	备注 NOTES	说明 DESCRIPTION	核准 APPROVED	设计 DESIGNED BY	绘图 DRAWN BY	比例尺 SCALE	<div>YX</div> <div>毓秀装饰设计工程有限公司 YUXIUZHUANGSHISHEJIGONGCHENGYOUXIANGONGSI</div> <div>地址：西安市碑林区雁塔北路李家村万达广场</div>	工程名称 PROJECT TITLE	交通医院口腔科	图号 DRAWING NO.	张数 SHEET NO.	业务号 JOB NO.
		非得本公司设计师之书面批准，不得随意将任何部分翻印，切勿以比例量度此图，一切以图内数字所示为准。施工单位必须在工地核对图内所示数字之准确性，如发现任何矛盾，应通知设计师，方可施工。否则施工单位须承担所有责任。注意：图内所示均为参考参数，施工时应根据施工现场实际尺寸进行排布。如有疑问请与设计方及时沟通！			何磊	张旭	见图		图名 TITLE	地面铺装图			
					核批 APPROVED BY	核对 CHECKED BY	日期 DATE						

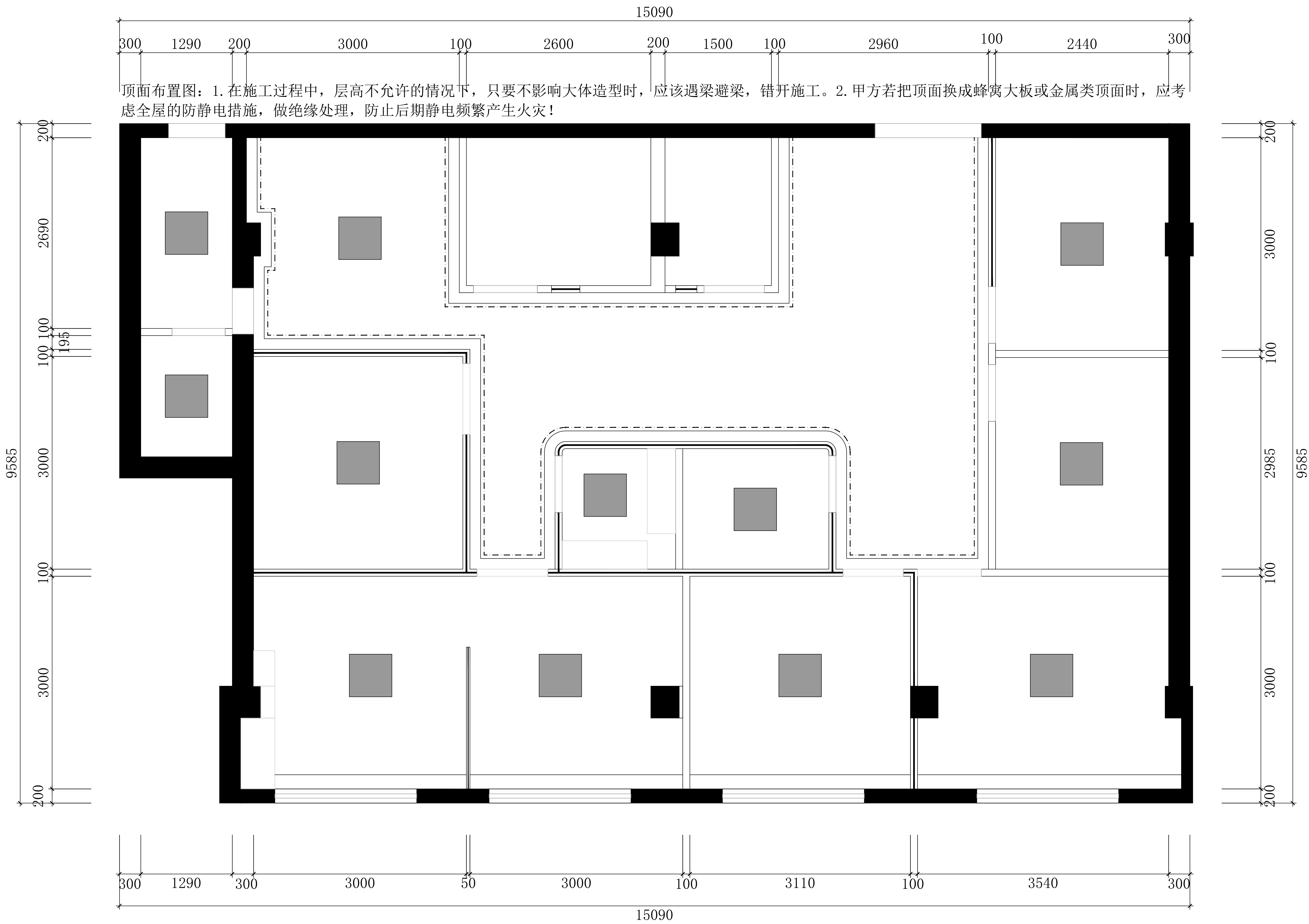

顶面布置图1_{1:50}

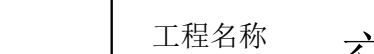
修 正 REVISION	日 期 DATE	备注 NOTES	说 明 DESCRIPTION	核 准 APPROVED	设 计 DESIGNED BY	绘 图 DAWIN BY	比例尺 SCALE	 <div>毓秀装饰设计工程有限公司 YUXIUZHUANGSHISHE,JIGONGCHENGYOUXIANGONGSI</div> <div>地址：西安市碑林区雁塔北路李家村万达广场</div>	工程名称 PROJECT TITLE	交通医院口腔科	图 号 DRAWING NO.	张 数 SHEET NO.	业务号 JOB NO.
		非得本公司设计师之书面批准，不得随意将任何部分翻印， 切勿以比例量度此图，一切以图内数字所示为准，施工单 位必须在工地核对图内所示数字之准确，如发现任何矛盾， 应通知设计师，方可施工，否则施工单位须承担所有责任。 注意：图纸所示均为参考参数，施工时应根据施工现场实际 尺寸进行排布，如有疑问请与设计方及时沟通！			何亮	张旭	见图						
					核 批 APPROVED BY	核 对 CHECKED BY	日 期 DATE		图 名 TITLE	顶面布置图1			
			何亮	杨辉			2024. 10						

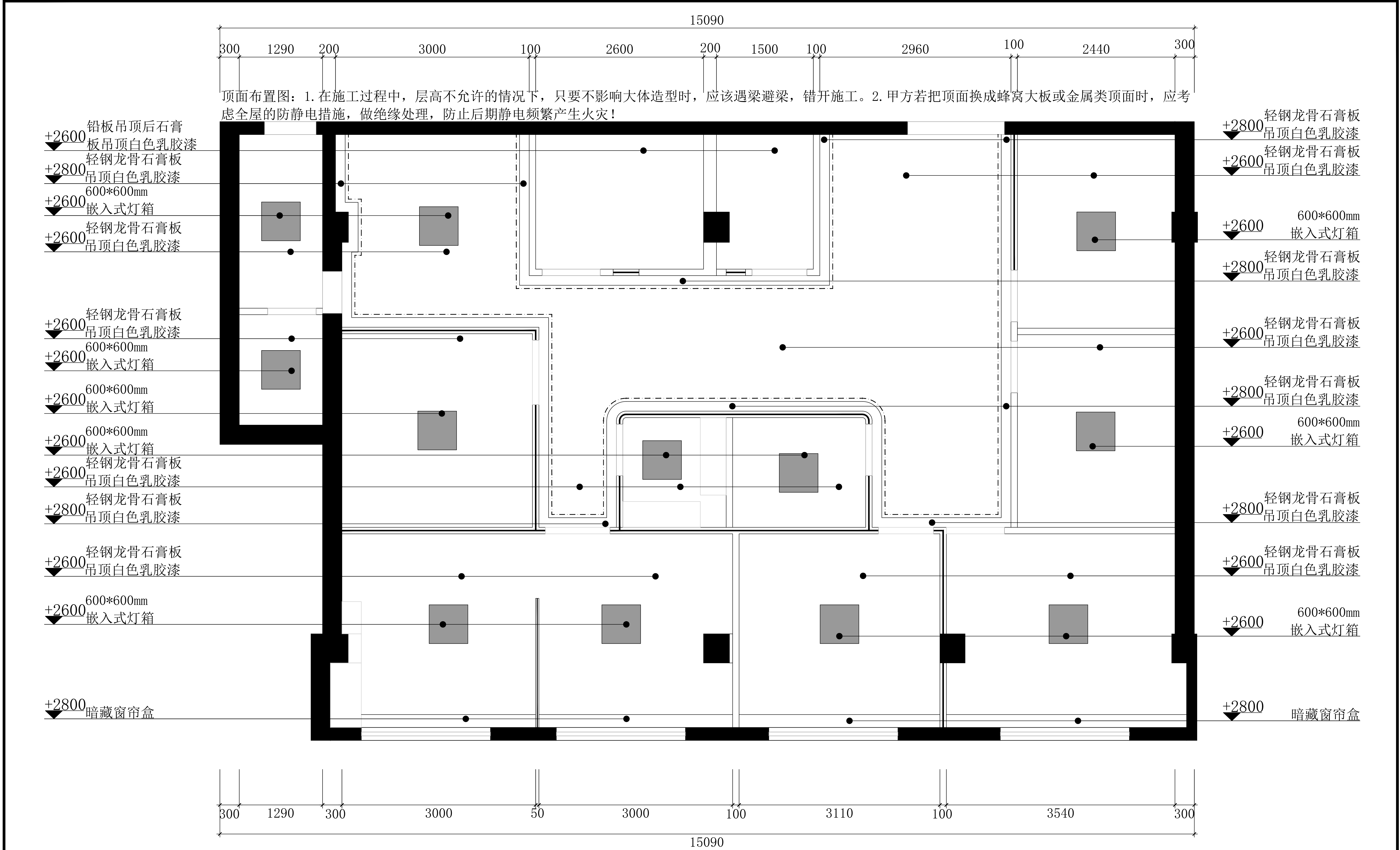

顶面布置图2₁:50

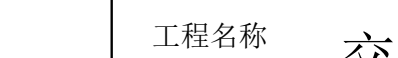
修 正 REVISION	日 期 DATE	备注 NOTES	说 明 DESCRIPTION	核 准 APPROVED	设 计 DESIGNED BY	绘 图 DAWIN BY	比例尺 SCALE	 <div>毓秀装饰设计工程有限公司 YUXIUZHUANGSHISHEJIGONGCHENGYOUXIANGONGSI</div> <div>地址：西安市碑林区雁塔北路李家村万达广场</div>	工程名称 PROJECT TITLE	图 号 DRAWING NO.	张 数 SHEET NO.	业务号 JOB NO.	
		非经本公司设计师之书面批准，不得随意将任何部分翻印，切勿以比例量度此图，一切以图内数字所示为准。施工单位必须在工地核对图内所示数字之准确，如发现任何矛盾，应通知设计师，方可施工。否则施工单位须承担所有责任。注意：图纸所示均为参考参数 施工时应根据施工现场实际尺寸进行排布，如有疑问请与设计方及时沟通！			何磊	张旭	见图		交通医院口腔科	顶面布置图2			
						核 批 APPROVED BY 何磊	核 对 CHECKED BY 杨辉		日期 DATE 2024. 10				

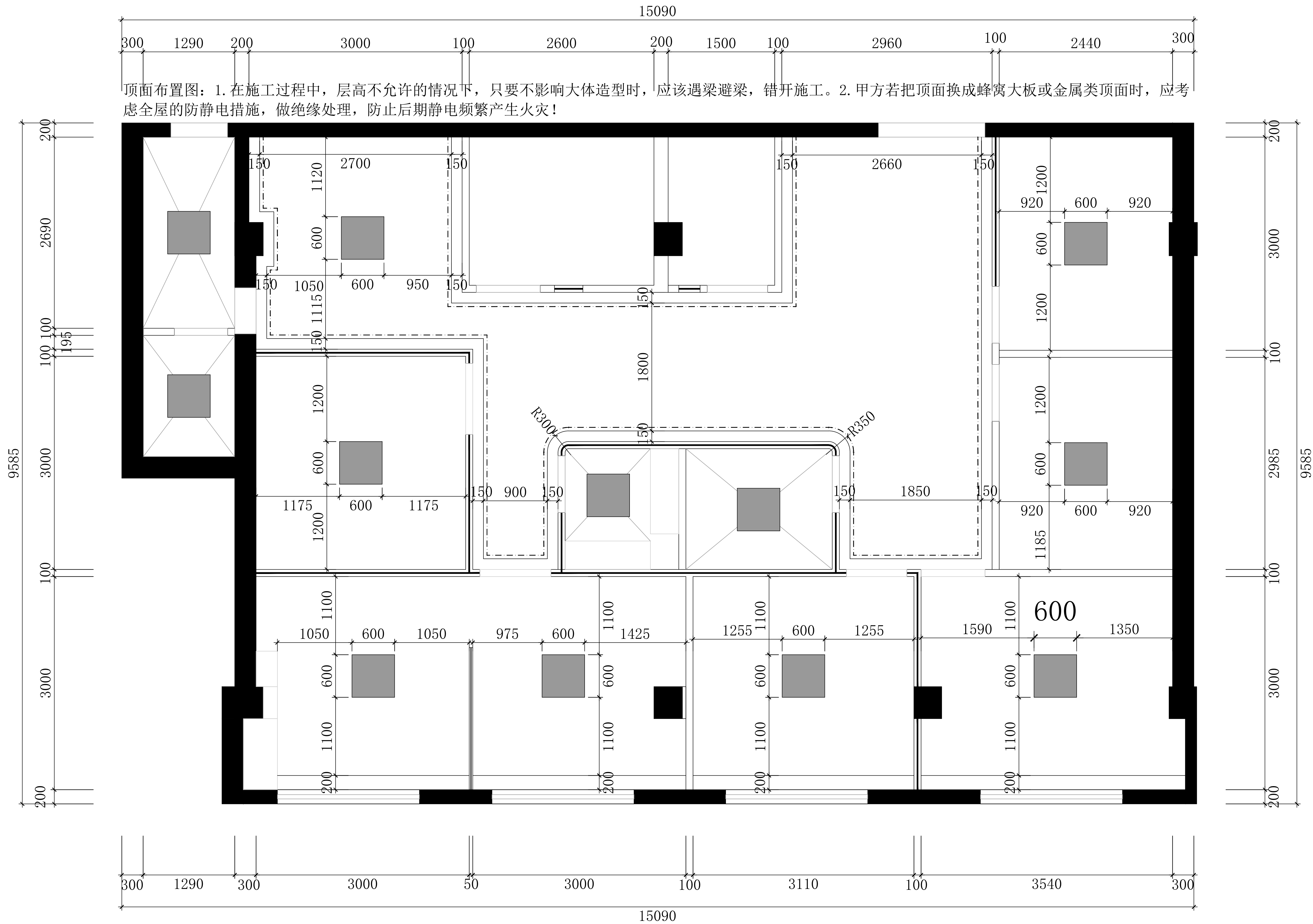

顶面尺寸图₁:50

修正REVISION	日期DATE	备注NOTES	说明DESCRIPTION	核准APPROVED	设计DESIGNED BY 何亮	绘图DARIN BY 张旭	比例尺SCALE 见图	<div>YX</div> <div>毓秀装饰设计工程有限公司 YUXIUZHUANGSHISHEJIGONGCHENGYOUXIANGONGSI</div> <div>地址：西安市碑林区雁塔北路李家村万达广场</div>	工程名称 PROJECT TITLE 交通医院口腔科	图号 DRAWING NO.	张数 SHEET NO.	业务号 JOB NO.
		非得本公司设计师之书面批准，不得随意将任何部分翻印，切勿以比例量度此图，一切以图内数字所示为准。施工单位必须在工地核对图内所示数字之准确，如发现任何矛盾，应通知设计师，方可施工。否则施工单位须承担所有责任。注意：图纸所示均为参考参数，施工时应根据施工现场实际尺寸进行排布，如有疑问请与设计方及时沟通！			核批APPROVED BY 何亮	核对CHECKED BY 杨辉	日期DATE 2024.10		图名 TITLE 顶面尺寸图			

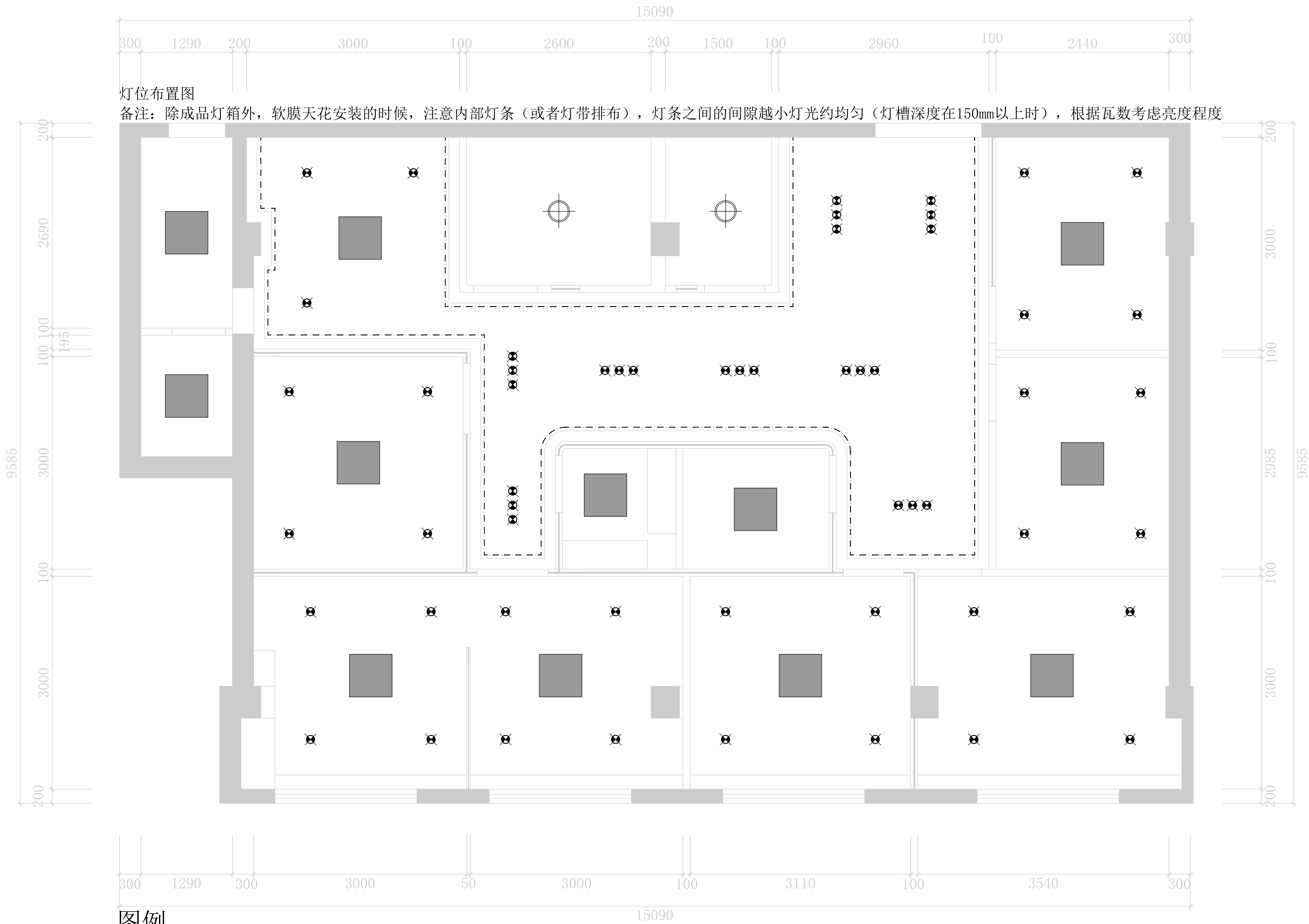

图例

☒	120筒灯	■	内嵌平板灯	■	内嵌平板灯(条形)	—	软膜天花	⊕	普通吸顶灯	☒	应急照明灯	☒	普通吊灯
☒	100射灯	■	外挂平板灯	■	外挂平板灯(条形)	—	紫外线灯	⊕	手术无影灯	☒	壁挂灭蝇灯	☒	条形吊灯

灯位布置图1:50

修正 REVISION	日期 DATE	备注 NOTES	说明 DESCRIPTION	核准 APPROVED	设计 DESIGNED BY	绘图 DARIN BY	比例尺 SCALE	<div>YX</div> <div>毓秀装饰设计工程有限公司</div> <div>YUXIUZHUANGSHISHEJIGONGCHENGYOUXIANGONGSI</div> <div>地址：西安市碑林区雁塔北路李家村万达广场</div>	工程名称 PROJECT TITLE	交通医院口腔科	图号 DRAWING NO.	张数 SHEET NO.	业务号 JOB NO.
		非经本公司设计师之书面批准，不得随意将任何部分翻印、切切以比例量度此图，一切以图内数字所示为准。施工单位必须在工地核对图内所示数字之准确，如发现任何矛盾，应通知设计师，方可施工。否则施工单位须承担所有责任。注意：图内所示均为参考参数，施工时应根据施工现场实际尺寸进行排布，如有疑问请与设计方及时沟通！			何彦	张旭	见图		图名 TITLE	灯位布置图			
					核批 APPROVED BY	核对 CHECKED BY	日期 DATE						

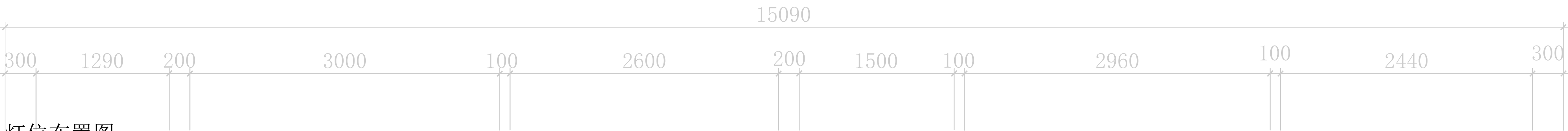

灯位布置图

备注：除成品灯箱外，软膜天花安装的时候，注意内部灯条（或者灯带排布），灯条之间的间隙越小灯光约均匀（灯槽深度在150mm以上时），根据瓦数考虑亮度程度

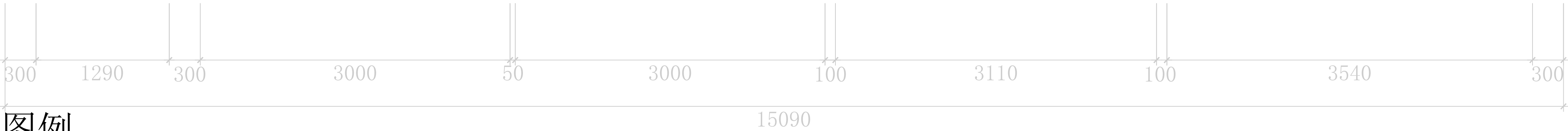
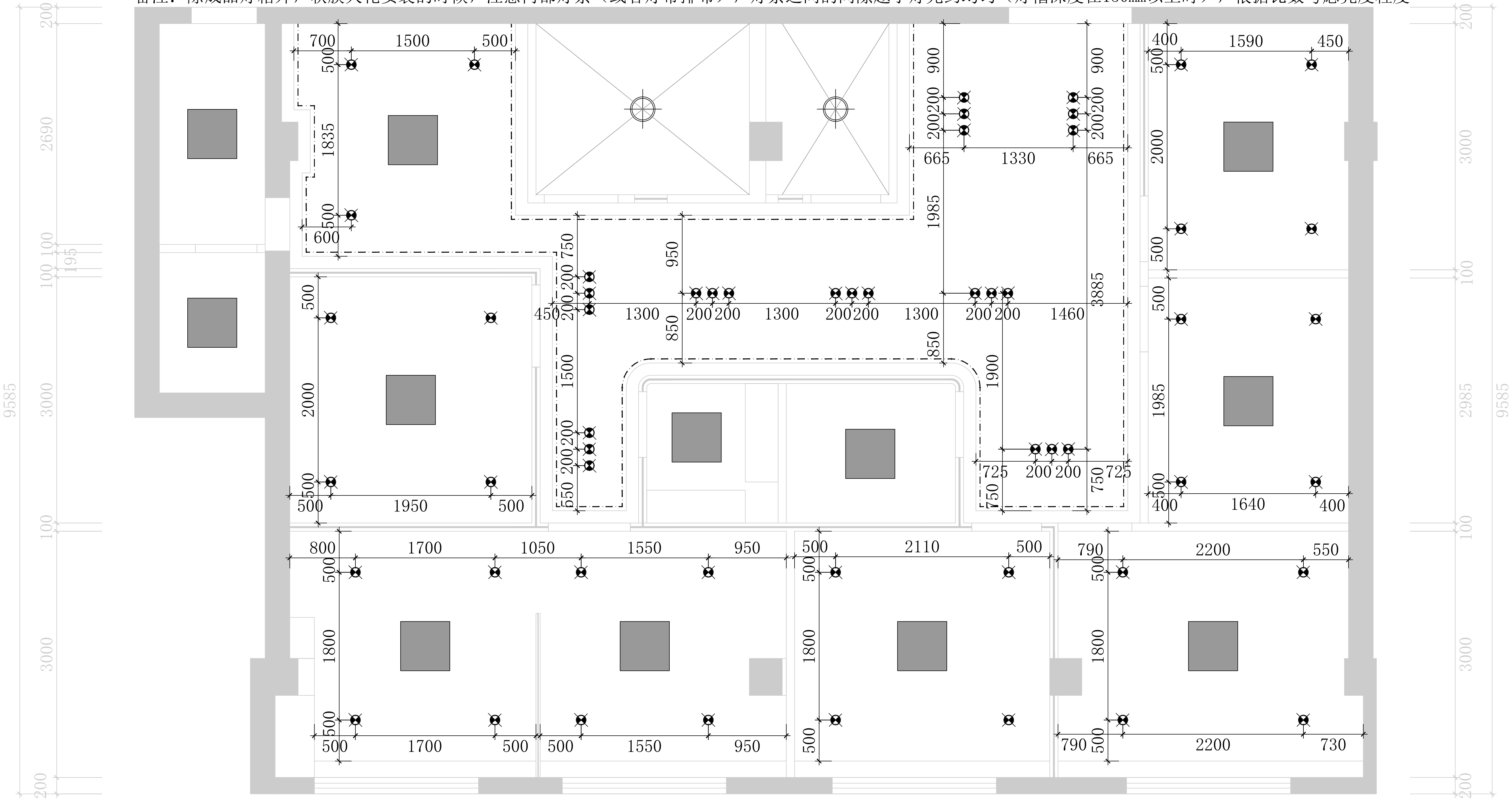

图例

	120筒灯		内嵌平板灯		内嵌平板灯(条形)		软膜天花		普通吸顶灯		应急照明灯		普通吊灯
	100射灯		外挂平板灯		外挂平板灯(条形)		紫外线灯		手术无影灯		壁挂灭蝇灯		条形吊灯

灯位尺寸图1:50

修正 REVISION	日期 DATE	备注 NOTES	说明 DESCRIPTION	核准 APPROVED	设计 DESIGNED BY	绘图 DAWN BY	比例尺 SCALE		毓秀装饰设计工程有限公司 YUXIUZHUANGSHISHEJIGONGCHENGYOUXIANGONGSI 地址：西安市碑林区雁塔北路李家村万达广场	工程名称 PROJECT TITLE	交通医院口腔科	图号 DRAWING NO.	张数 SHEET NO.	业务号 JOB NO.
		非经本公司设计师之书面批准，不得随意将任何部分翻印，切勿以比例图度此图，一切以图内数字所示为准，施工单位必须在工地核对图内所示数字之准确性，如发现任何矛盾，应通知设计师，方可施工，否则施工单位须承担所有责任，注意：图内所示均为参考参数，施工时应根据施工现场实际尺寸进行排布，如有疑问请与设计方及时沟通！			何磊	张旭	见图			图名 TITLE	灯位尺寸图			
					核批 APPROVED BY	核对 CHECKED BY	日期 DATE							

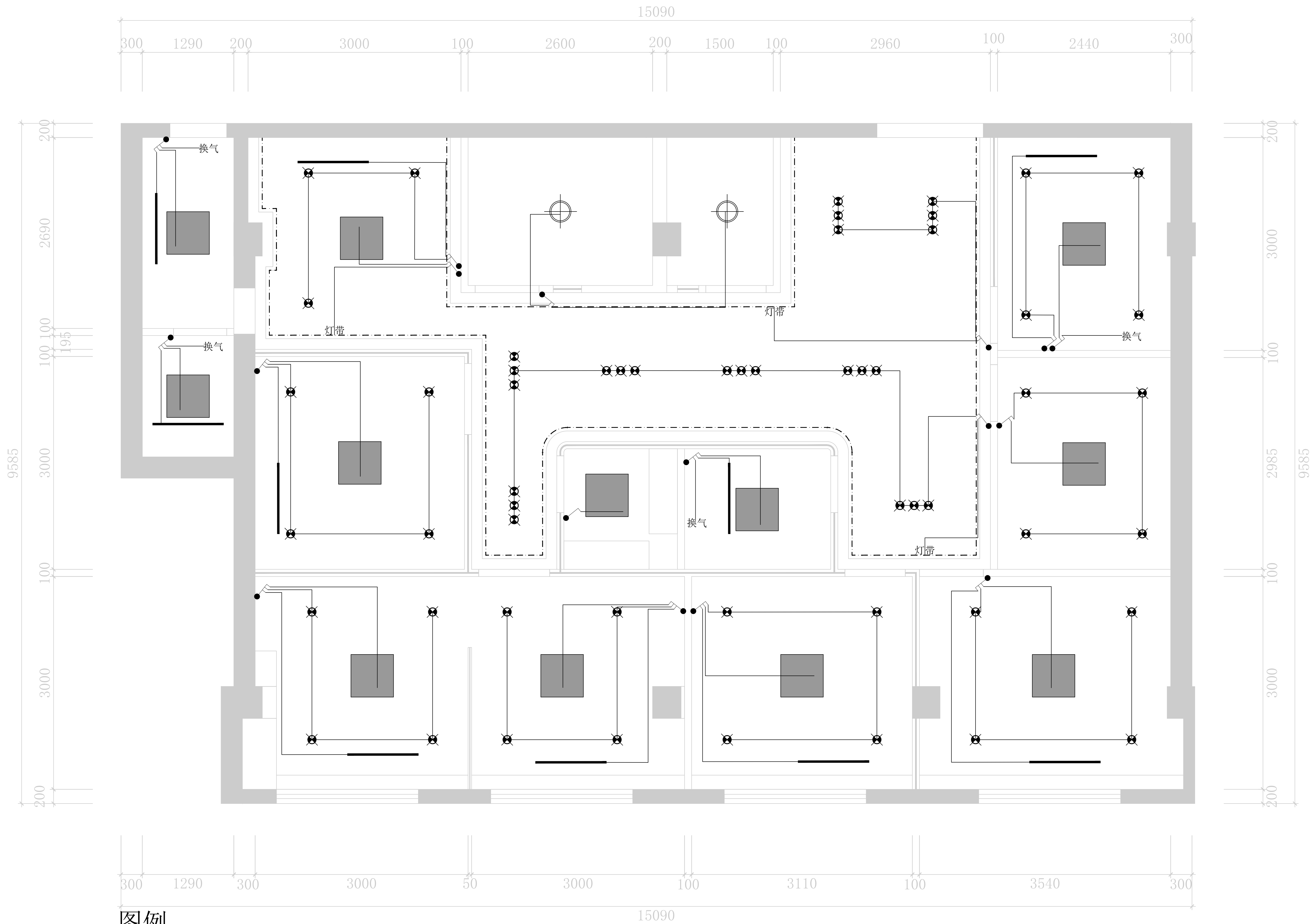

图例

	三开开关		单开开关		配电箱
	双控开关		双开开关		消防栓

开关布置图1:50

修正 REVISION	日期 DATE	备注 NOTES	说明 DESCRIPTION	核准 APPROVED	设计 DESIGNED BY 何磊	绘图 DAWN BY 张旭	比例尺 SCALE 见图	<div>毓秀装饰设计工程有限公司 YUXIUZHUANGSHISHEJIGONGCHENGYOUXIANGONGSI 地址：西安市碑林区雁塔北路李家村万达广场</div>	工程名称 PROJECT TITLE 交通医院口腔科	图号 DRAWING NO.	张数 SHEET NO.	业务号 JOB NO.
		非经本公司设计师之书面批准，不得随意将任何部分翻印， 切勿以比例量度此图，一切以图内数字所示为准。施工单 位必须在工地核对图内所示数字之准确，如发现任何矛盾， 应通知设计师，方可施工。否则施工单位须承担所有责任。 注意：图纸所示均为参考参数，施工时应根据施工现场实际 尺寸进行排布，如有疑问请与设计方及时沟通！			核批 APPROVED BY 何磊	核对 CHECKED BY 杨辉	日期 DATE 2024. 10		图名 TITLE 开关布置图			

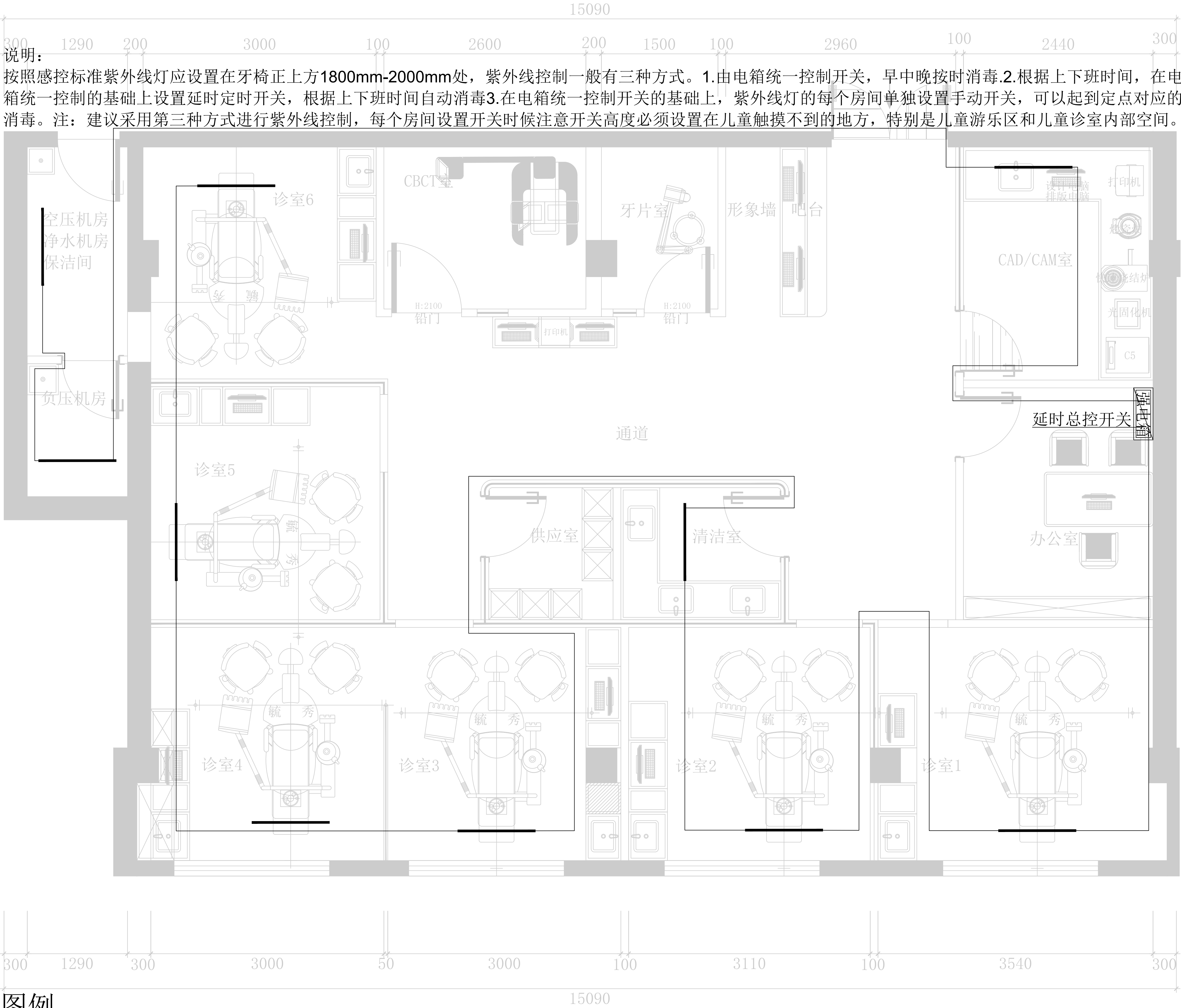

图例

—— 紫外线灯

紫外线灯点位布线图1:50

修正REVISION	日期DATE	备注NOTES	说明DESCRIPTION	核准APPROVED	设计DESIGNED BY	绘图DRAWN BY	比例尺SCALE	工程名称PROJECT TITLE	图号DRAWING NO.	张数SHEET NO.	业务号JOB NO.
		非经本公司设计师之书面批准, 不得随意将任何部分翻印, 切勿以比例量度此图, 一切以图内数字所示为准。施工单位必须在工地核对图内所示数字之准确, 如发现任何矛盾, 应通知设计师, 方可施工。否则施工单位须承担所有责任。注意: 图内所示均为参考参数, 施工时应根据施工现场实际尺寸进行排布。如有疑问请与设计方及时沟通!			何亮	张旭	见图	交通医院口腔科			
					核批APPROVED BY	核对CHECKED BY	日期DATE	紫外线灯点位布线图			
					何亮	杨辉	2024. 10				

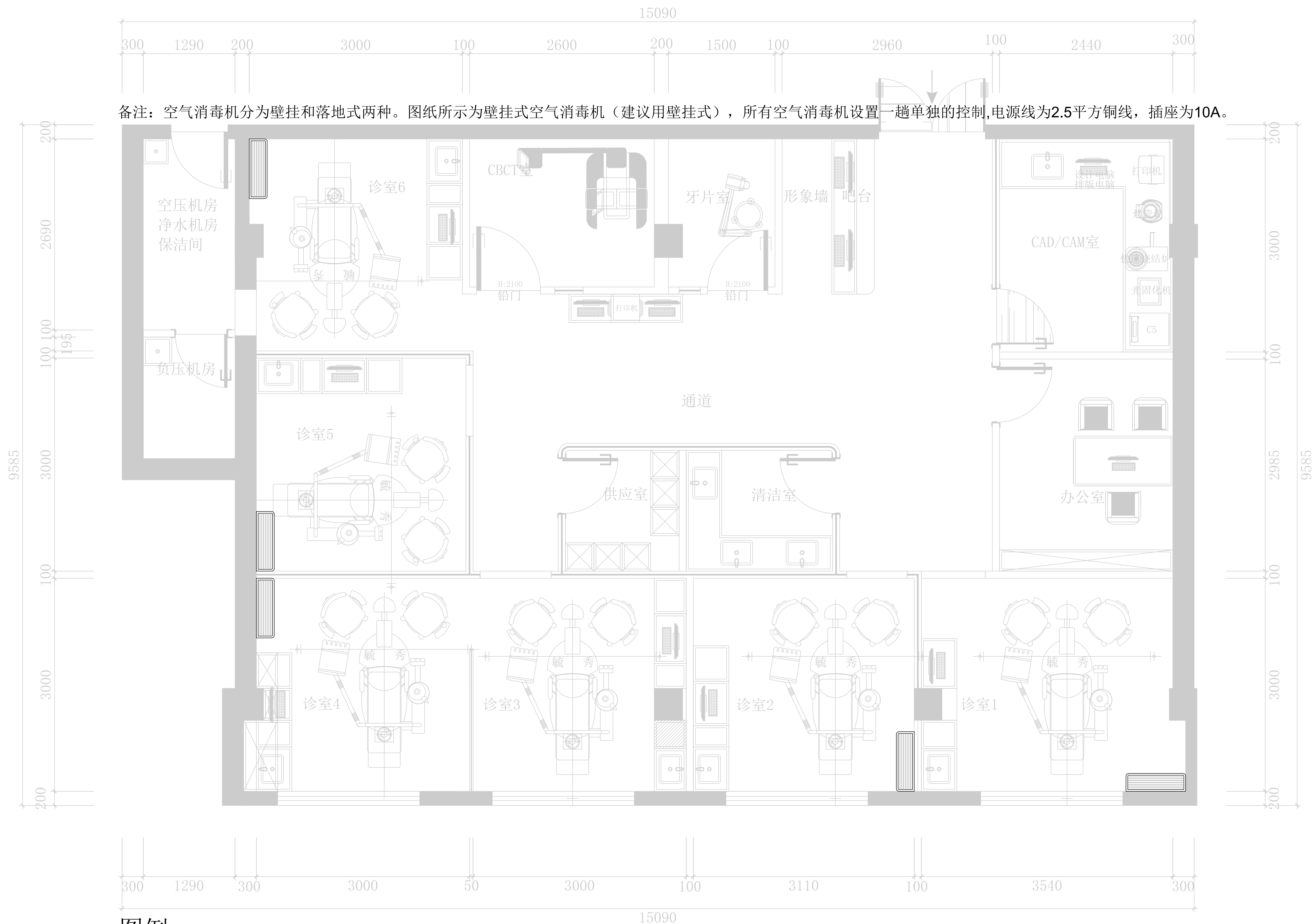

备注：空气消毒机分为壁挂和落地式两种。图纸所示为壁挂式空气消毒机（建议用壁挂式），所有空气消毒机设置一趟单独的控制,电源线为2.5平方铜线，插座为10A。

图例

空气消毒机

空气消毒机点位布置图1:50

修正 REVISION	日期 DATE	备注 NOTES	说明 DESCRIPTION	核准 APPROVED	设计 DESIGNED BY	绘图 DAWN BY	比例尺 SCALE	<div>YX</div> <div>毓秀装饰设计工程有限公司 YUYIUZHUANGSHISHIJI GONGCHENGYOUXIANGONGSI</div> <div>地址：西安市碑林区雁塔北路李家村万达广场</div>	工程名称 PROJECT TITLE	图号 DRAWING NO.	张数 SHEET NO.	业务号 JOB NO.
		非经本公司设计师之书面批准，不得随意将任何部分翻印、复制或比例量度此图。一切以图内数字所示为准。施工单位必须在工地核对图内所示数字之准确性，如发现任何矛盾，应通知设计师，方可施工。否则施工单位须承担所有责任。注意：图纸所示均为参考参数，施工时应根据施工现场实际尺寸进行排布。如有疑问请与设计方及时沟通！			设计 DESIGNED BY 何亮	绘图 DAWN BY 张旭	比例尺 SCALE 见图		交通医院口腔科			
					核批 APPROVED BY 何亮	核对 CHECKED BY 杨辉	日期 DATE 2024. 10		空气消毒机点位布置图			

①常见的双头消防应急照明灯，一般安装于疏散通道大门出口的门框上方，走廊、安全出口走道的墙壁上，距离地面约2米以上的高度；大型的电子市场、购物中心等场所，双头应急灯有直接壁挂安装于立柱上面的。公共建筑内的疏散走道（安全出口通道）和长度超过20米的内走道等；②消防应急灯的安装位置以不被物体撞击，遮挡为好；安装过高，会影响停电应急时光照亮度的光效作用，及对应急灯具进行检修、调试的不便；③双头消防应急照明灯的按照高度以2.2m-2.5m左右 即可；也要根据使用场所的实际情况而定，当使用场所的空间较大，应急灯具的使用密度增加的情况下，可以适当的对安装高度进行调整；前提条件必须满足消防检查验收部门的相关规定；



应急灯点位布置图1:50

修 正 REVISION	日 期 DATE	备 注 NOTES	说 明 DESCRIPTION	核 准 APPROVED	设 计 DESIGNED BY	绘 图 DARIN BY	比例尺 SCALE	 <div>毓秀装饰设计工程有限公司 YUXIUZHUANGSHI.SHEJIGONGCHENGYOUXIANGONGSI</div> <div>地址：西安市碑林区雁塔北路李家村万达广场</div>	工程名称 PROJECT TITLE	交通医院口腔科	图 号 DRAWING NO.	张 数 SHEET NO.	业务号 JOB NO.
		非经本公司设计师之书面批准，不得随意将任何部分翻印、 切加或以比例偷度此图，一切以图内数字所示为准，施工单 位必须在工地核对图内所示数字之准确，如发现任何矛盾， 应通知设计师，方可施工。否则施工单位须承担所有责任。 注意：图内所示均为参考参数，施工单位应根据施工现场实际 尺寸进行排布，如有疑问请与设计方及时沟通！			何亮	张祖	见图		图 名 TITLE	应急灯点位布置图			
					核 批 APPROVED BY	核 对 CHECKED BY	日 期 DATE						
					何亮	杨辉	2024. 10						

备注:
①1.灭蝇灯要装在离门口至少3米以上的距离，然后安装高度为2米至2.5米之间，同时要距离房顶0.6米以上。2.灭蝇灯的附近不要有白炽灯，以防影响灭蝇灯的效果，最好是比较温暖的阴暗处。3.灭蝇灯的灯光最好不要照到窗外，以免其他的飞虫猛撞窗户飞进来。4.灭蝇灯的下方至少三米范围内不能有原材料或者食物，以免造成污染。5.不能装在容易发生爆炸的地方。至于灭蝇灯的安装密度要根据您那边的实际情况来定的，如果是直径的话一般是12--15米装一个比较好.②为了保证灭蝇灯的最佳效果，最好是24小时都开着.③灭蝇灯的数量可根据甲方需求及建议进行放置。

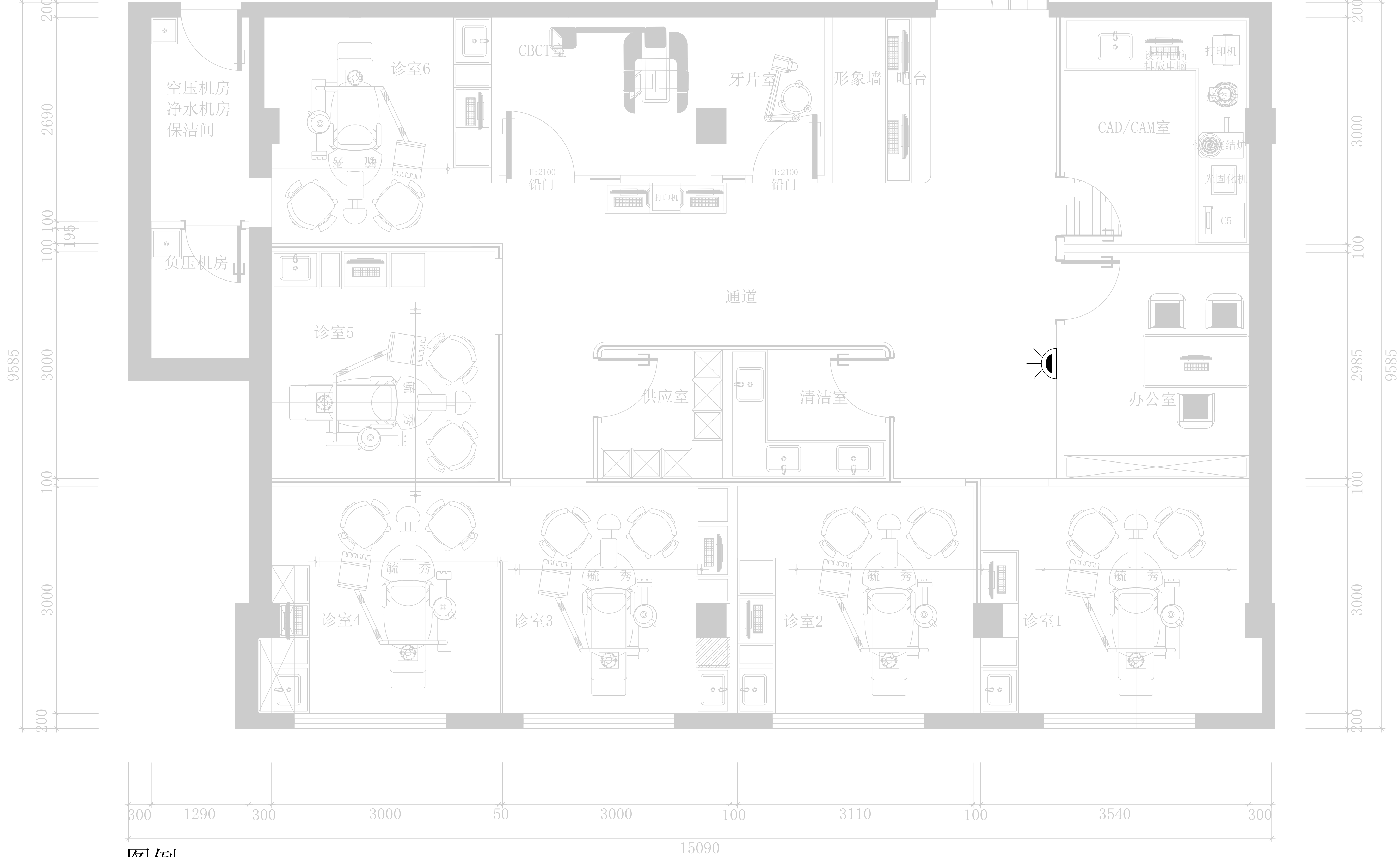

图例

壁挂灭蝇灯

灭蝇灯点位布置图1:50

修正REVISION	日期DATE	备注NOTES	说明DESCRIPTION	核准APPROVED	设计DESIGNED BY	绘图DARIN BY	比例尺SCALE	<div>YX</div> <div>毓秀装饰设计工程有限公司 YUXIUZHUANGSHISHEJIGONGCHENGYOUXIANGONGSI</div> <div>地址：西安市碑林区雁塔北路李家村万达广场</div>	工程名称 PROJECT TITLE	交通医院口腔科	图号 DRAWING NO.	张数 SHEET NO.	业务号 JOB NO.
		非经本公司设计师之书面批准，不得随意将任何部分翻印，切勿以比例量度此图，一切以图内数字所示为准。施工单位必须在工地核对图内所示数字之准确性，如发现任何矛盾，应通知设计师，方可施工。否则施工单位须承担所有责任。注意：图纸所示均为参考参数，施工时应根据施工现场实际尺寸进行排布，如有疑问请与设计方及时沟通！			何彦	张旭	见图		图名 TITLE	灭蝇灯点位布置图			
					核批APPROVED BY	核对CHECKED BY	日期DATE						

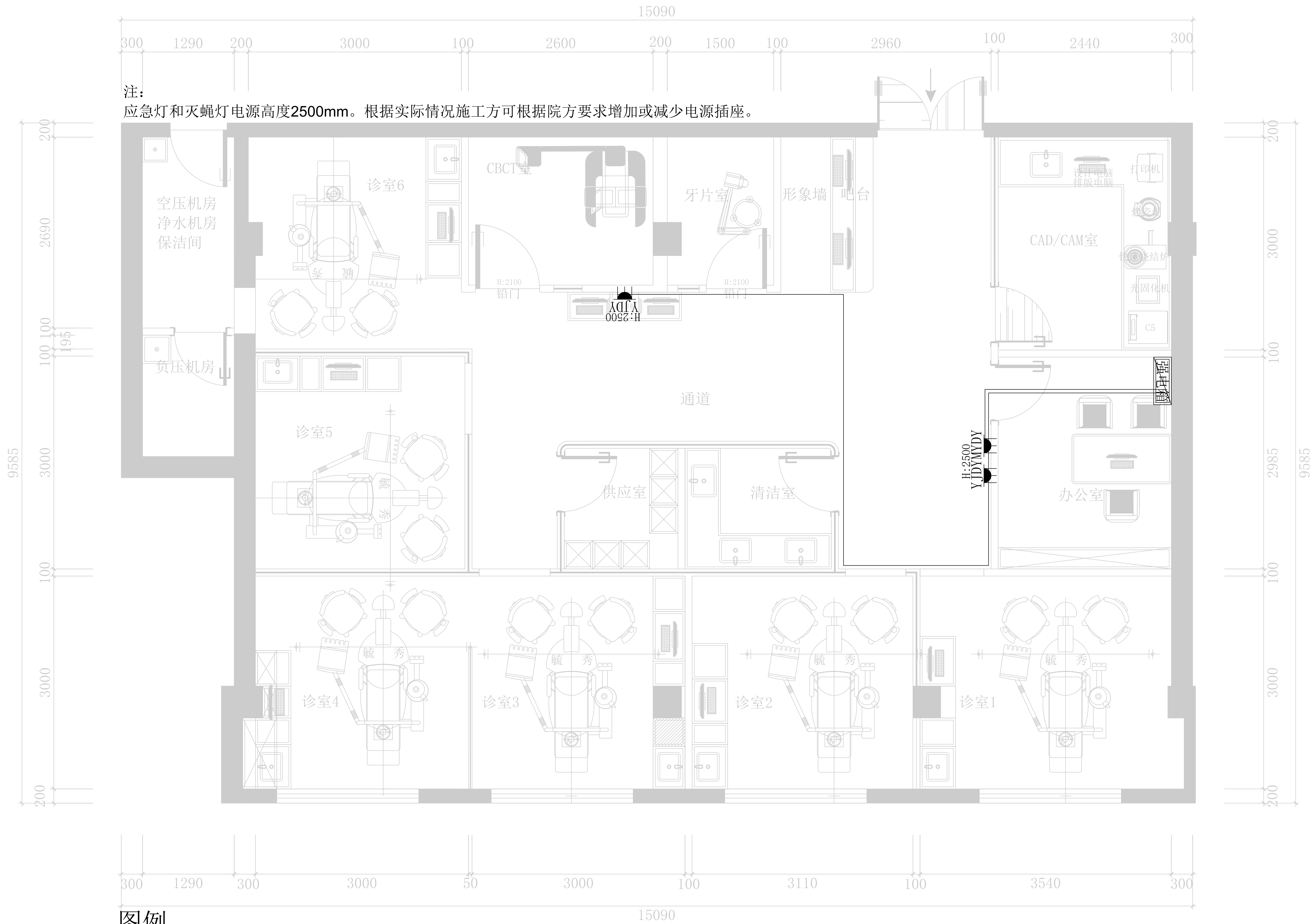

图例

YJDY	五孔（应急电源）
MYDY	五孔（灭蝇电源）

应急灯/灭蝇灯插座布置/布线图1:50

修正REVISION	日期DATE	备注NOTES	说明DESCRIPTION	核准APPROVED	设计DESIGNED BY 何亮	绘图DARIN BY 张旭	比例尺SCALE 见图	<div>YX</div> <div>毓秀装饰设计工程有限公司 YUXIUZHUANGSHISHEJITONGCHENGYOUXIANGONGSI</div> <div>地址：西安市碑林区雁塔北路李家村万达广场</div>	工程名称 PROJECT TITLE 交通医院口腔科	图号 DRAWING NO.	张数 SHEET NO.	业务号 JOB NO.
		非经本公司设计师之书面批准，不得随意将任何部分翻印，切勿以比例量度此图，一切以图内数字所示为准。施工单位必须在工地核对图内所示数字之准确，如发现任何矛盾，应通知设计师，方可施工。否则施工单位须承担所有责任。注意：图内所示均为参考参数，施工时应根据施工现场实际尺寸进行排布，如有疑问请与设计方及时沟通！			核批APPROVED BY 何亮	核对CHECKED BY 杨辉	日期DATE 2024. 10		图名 TITLE 应急灯/灭蝇灯插座布置/布线图			

注：

①.设备间(拍片室、CT房、空压机房机房、污水处理机房、负压机房)电源插座均为**16A**插座。空调插座根据空调设计方所设计的位置放置。儿童游乐区防止儿童触摸插座电源，因此不设置插座或者安装防触摸插座。②.若需安装热水宝，则每个台盆下安置插座。电源高度**2300mm**为拍片室工作指示灯，诊室电源高度**2500mm**为壁挂式空气消毒机电源，若使用落地式移动空气消毒机可无需设置电源。根据实际情况施工方可根据院方要求增加或减少电源插座。③.卫生间蹲便池、小便池、高低洗手台，可使用电源感应式出水方式,一般**220V**的电压两根线就够了,用电源式供电即避免了更换电池的繁琐同时也起到环保的作用，即方便保洁区域的管理，又能起到节约环保的作用，能有效改善保洁区域的卫生环境。④.若院方需求紧急供电机组来应对后期经营管理中出现断电停电现象，需提前联系厂商进行设备安装，避免干扰施工进度。⑤.若院方需求大厅等候区叫号系统及住院部的呼叫系统需提前联系有关厂家进行安装，⑥.此工程灭蝇灯电源、应急灯电源、监控音响电源(由专业厂商安装)、冰箱以及其余常明电（例如鱼缸之类）都应该单独控制，同时在配电室设置常明电电源总控开关，方便管理。其电源供电情况根据实际情况而定。⑦.门头部分一般设置三路线（根据场景需求相应增加线路）：门头主灯/**LED**显示屏/楼顶或者门头下灯光亮化三路分别用**4平方**以上线径，设置独立空开，根据院方需求安装手动开关控制或者是延时开关控制。

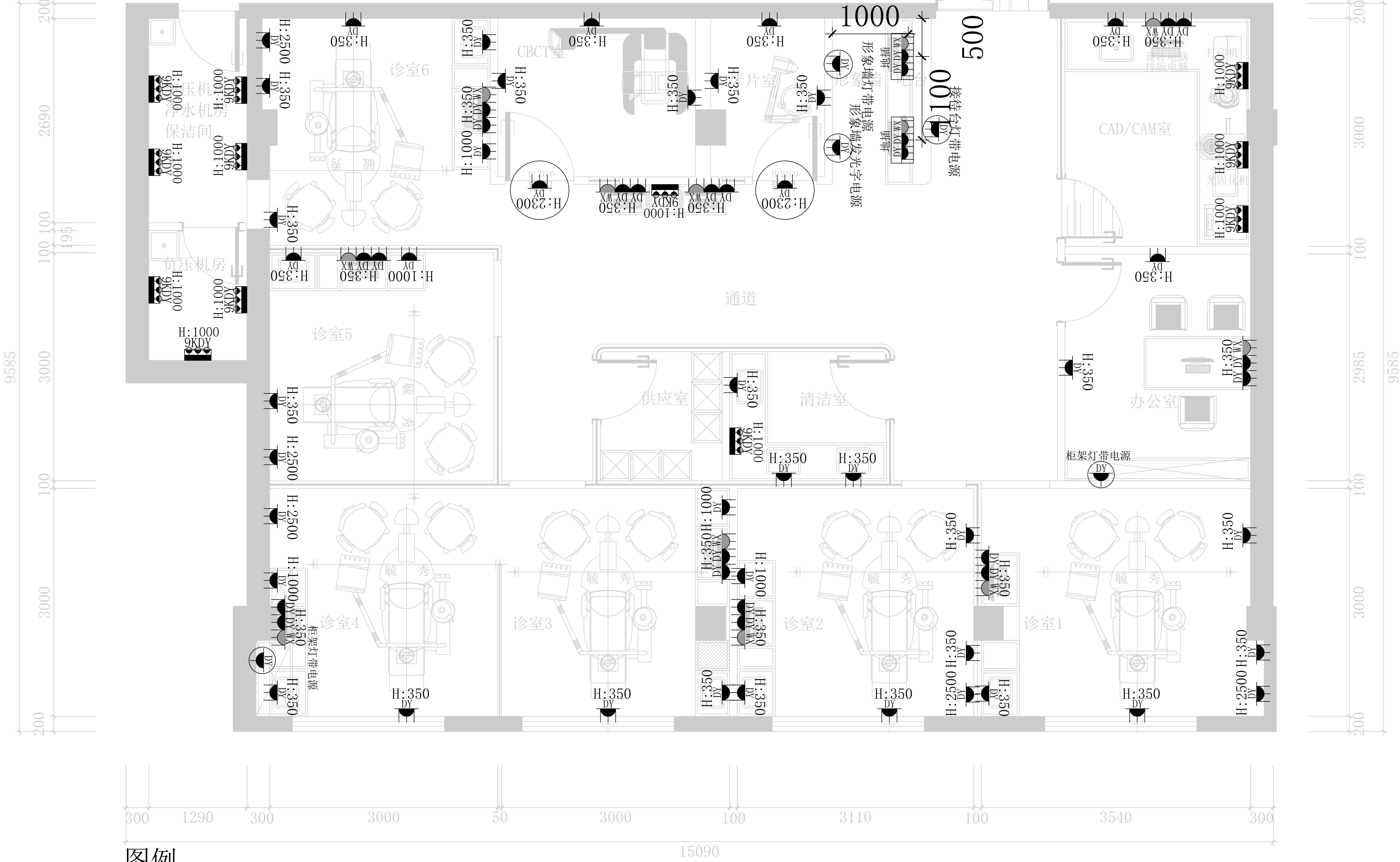

图例

	五孔电源		电视电源		电源线头		五孔地插
	网线电源		空调电源		九孔电源		防水电源

插座布置图1:50

修正 REVISION	日期 DATE	备注 NOTES	说明 DESCRIPTION	核准 APPROVED	设计 DESIGNED BY	绘图 DARN BY	比例尺 SCALE		工程名称 PROJECT TITLE 交通医院口腔科	图 号 DRAWING NO.	张 数 SHEET NO.	业务号 JOB NO.
					何彦	张旭	见图					
					核批 APPROVED BY	核 对 CHECKED BY	日期 DATE					
		非经本公司设计师之书面批准，不得随意将任何部分翻印，切勿以比例量度此图，一切以图内数字所示为准，施工单位必须在工地核对图内所示数字之准确，如发现任何矛盾，应通知设计师，方可施工，否则施工单位须承担所有责任。注意：图纸所示均为参考参数 施工时应根据施工现场实际尺寸进行排布，如有疑问请与设计方及时沟通！			何彦	杨辉	2024. 10	YUXIUZHUANGSHISHE,JIGONGCHENGYOUXIANGONGSI	图 名 TITLE 插座布置图			
地址：西安市碑林区雁塔北路李家村万达广场												

注：

①.设备间(拍片室、CT房、空压机房机房、污水处理机房、负压机房)电源插座均为16A插座。空调插座根据空调设计方所设计的位置放置。儿童游乐区防止儿童触摸插座电源，因此不设置插座或者安装防触摸插座。②.若需安装热水宝，则每个台盆下安置插座。电源高度2300mm为拍片室工作指示灯，诊室电源高度2500mm为壁挂式空气消毒机电源，若使用落地式移动空气消毒机可无需设置电源。根据实际情况施工方可根据院方要求增加或减少电源插座。③.卫生间蹲便池、小便池、高低洗手台，可使用电源感应式出水方式,一般220V的电压两根线就够了,用电源式供电即避免了更换电池的繁琐同时也起到环保的作用，即方便保洁区域的管理，又能起到节能环保的作用，能有效改善保洁区域的卫生环境。④.若院方需求紧急供电机组来应对后期经营管理中出现断电停电现象，需提前联系厂商进行设备安装，避免干扰施工进度。⑤.若院方需求大厅等候区叫号系统及住院部的呼叫系统需提前联系有关厂家进行安装，⑥.此工程灭蝇灯电源、应急灯电源、监控音响电源(由专业厂商安装)、冰箱以及其余常明电（例如鱼缸之类）都应该单独控制，同时在配电室设置常明电电源总控开关，方便管理。其电源供电情况根据实际情况而定。⑦.门头部分一般设置三路线（根据场景需求相应增加线路）：门头主灯/LED显示屏/楼顶或者门头下灯光亮化三路分别用4平方以上线径，设置独立空开，根据院方需求安装手动开关控制或者是延时开关控制。

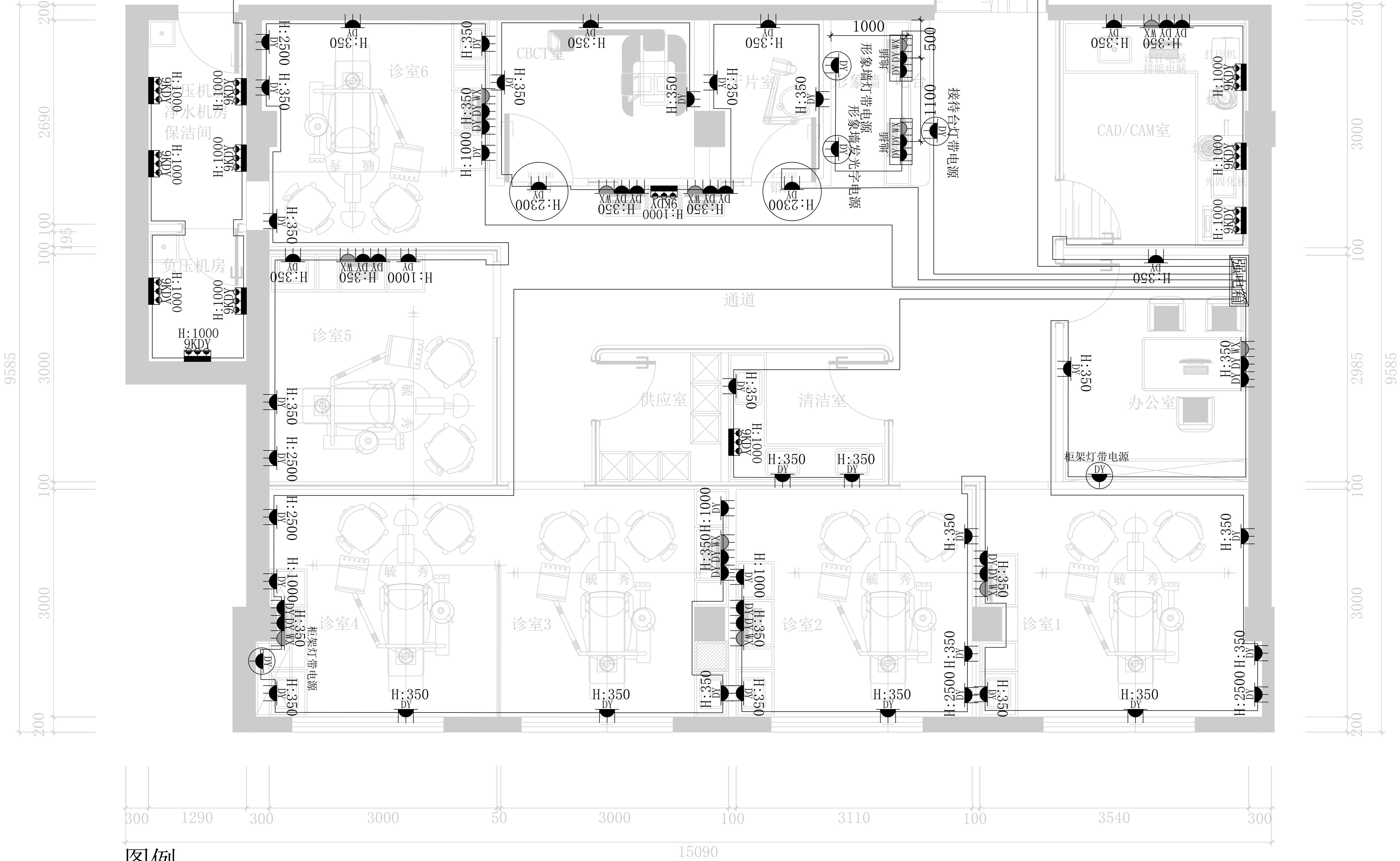

图例

	五孔电源		电视电源		电源线头		五孔地插
	网线电源		空调电源		九孔电源		防水电源

插座布线图1:50

修正 REVISION	日期 DATE	备注 NOTES	说明 DESCRIPTION	核准 APPROVED	设计 DESIGNED BY 何磊	绘图 DAWN BY 张旭	比例尺 SCALE 见图	 <div>毓秀装饰设计工程有限公司 YUXIUZHUANGSHISHEJIGONGCHENGYOUXIANGONGSI 地址：西安市碑林区雁塔北路李家村万达广场</div>	工程名称 PROJECT TITLE 交通医院口腔科	图号 DRAWING NO.	张数 SHEET NO.	业务号 JOB NO.
		非经本公司设计师之书面批准，不得随意将任何部分翻印，切勿以比例量度此图，一切以图内数字所示为准，施工单位必须在工地核对图内所示数字之准确，如发现任何矛盾，须通知设计师，方可施工，否则施工单位须承担所有责任。注意：图内所示均为参考参数，施工时应根据施工现场实际尺寸进行排布，如有疑问请与设计方及时沟通！			核批 APPROVED BY 何磊	核对 CHECKED BY 杨辉	日期 DATE 2024. 10		图名 TITLE 插座布线图			

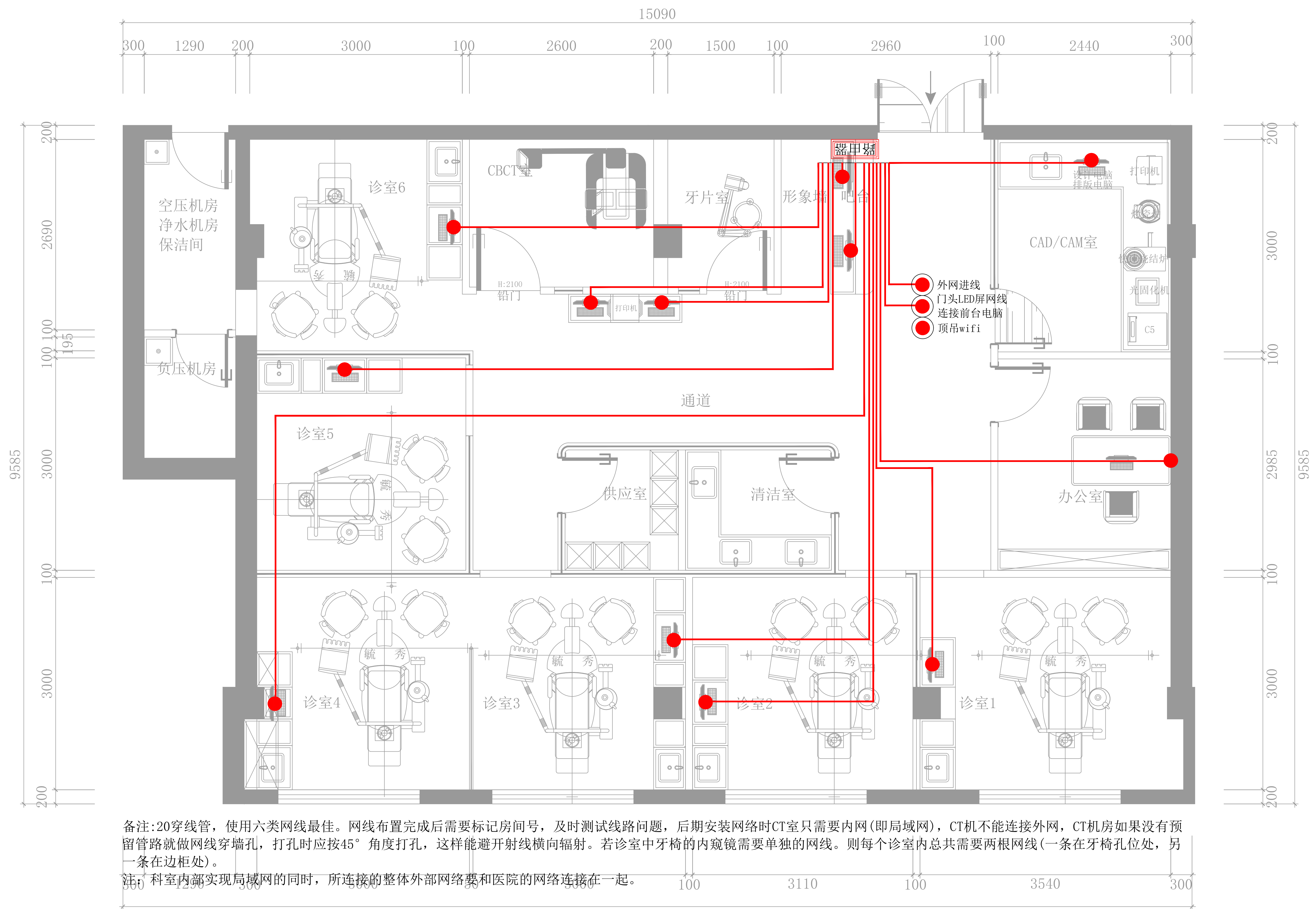

备注:20穿线管，使用六类网线最佳。网线布置完成后需要标记房间号，及时测试线路问题，后期安装网络时CT室只需要内网(即局域网)，CT机不能连接外网，CT机房如果没有预留管路就做网线穿墙孔，打孔时应按45° 角度打孔，这样能避开射线横向辐射。若诊室中牙椅的内窥镜需要单独的网线。则每个诊室内总共需要两根网线(一条在牙椅孔位处，另一条在边柜处)。
注：科室内部实现局域网的同时，所连接的整体外部网络要和医院的网络连接在一起。

网络布线点位示意图 1:50

修正 REVISION	日期 DATE	备注 NOTES	说明 DESCRIPTION	核准 APPROVED	设计 DESIGNED BY	绘图 DRAWN BY	比例尺 SCALE	<div>YX</div> <div>毓秀装饰设计工程有限公司 YUXIUZHUANGSHISHEJIGONGCHENGYOUXIANGONGSI</div> <div>地址：西安市碑林区雁塔北路李家村万达广场</div>	工程名称 PROJECT TITLE	图 号 DRAWING NO.	张 数 SHEET NO.	业务号 JOB NO.
		非经本公司设计师之书面批准，不得随意将任何部分翻印、切切以比例量度此图。一切以图内数字所示为准。施工单位必须在工地核对图内所示数字之准确。如发现任何矛盾，应通知设计师。方可施工。否则施工单位须承担所有责任。注意：图内所示均为参考参数 施工时应根据施工现场实际尺寸进行排布。如有疑问请与设计方及时沟通！			何	张	见图		交通医院口腔科			
					核批 APPROVED BY	核对 CHECKED BY	日期 DATE		网络布线点位示意图			
					何	杨	2024. 11					

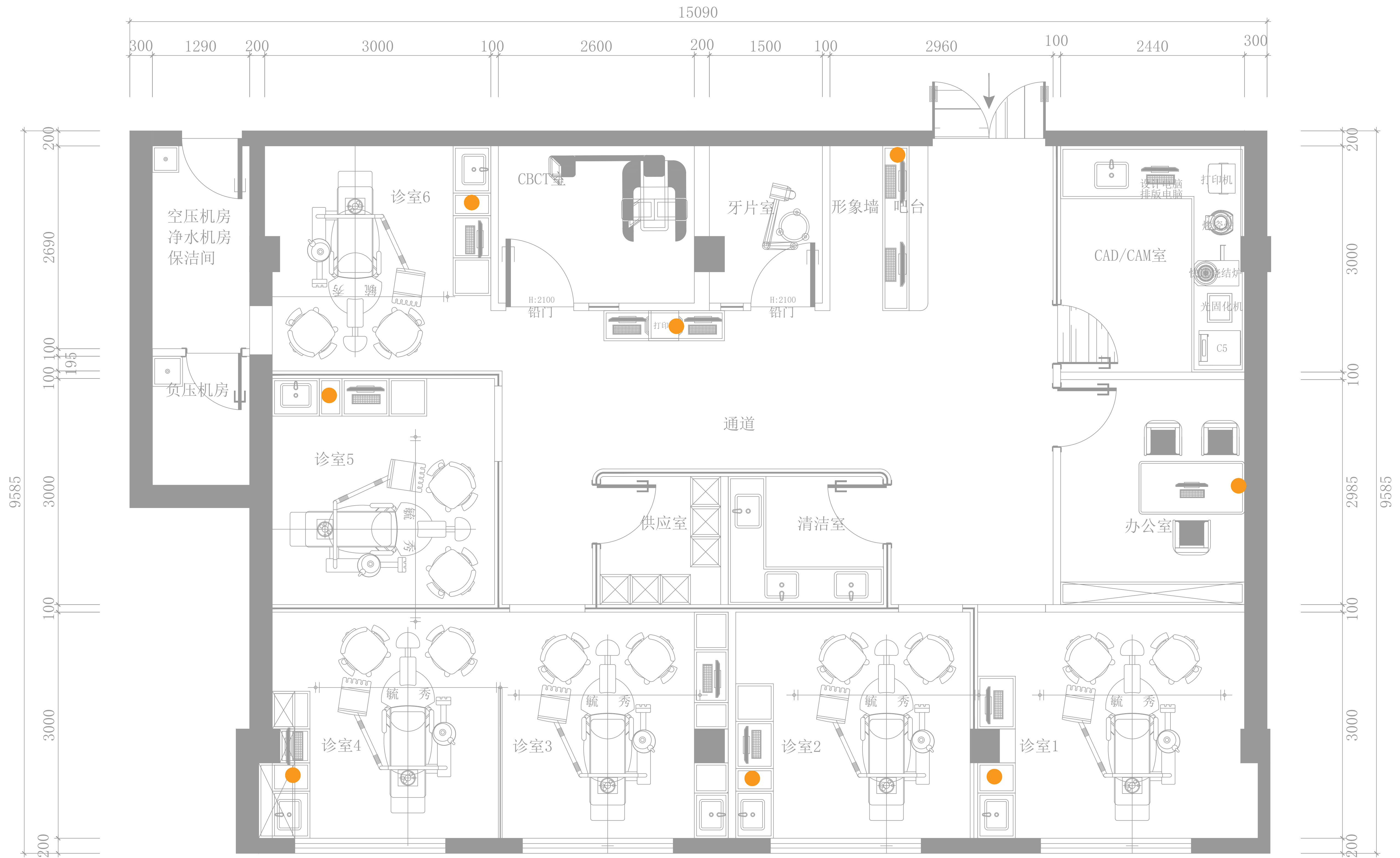

说明：
①、若院方需要安装智能呼叫系统，应当在施工前联系专业的设备商家根据设计好的平面规划图另行设计智能呼叫系统。
②、若院方内部设置呼叫系统则可以在每个相应的位置安装电话接听设备，供内部人员使用即可。
注：此处为内部呼叫系统点位图，每个诊室可以设置电话，若不想设置电话线路后期可以用对讲机代替。

呼叫系统点位布置图 1:50



修正 REVISION	日期 DATE	备注 NOTES	说明 DESCRIPTION	核准 APPROVED	设计 DESIGNED BY	绘图 DAWN BY	比例尺 SCALE		毓秀装饰设计工程有限公司 YUXIUZHUANGSHISHE,JITONGCHENGYOUXIANGONGSI 地址：西安市碑林区雁塔北路李家村万达广场	工程名称 PROJECT TITLE	图 号 DRAWING NO.	张 数 SHEET NO.	业务号 JOB NO.
		非经本公司设计师之书面批准，不得随意将任何部分翻印， 切勿以比例量度此图，一切以图内数字所示为准。施工单位 必须在工地核对图内所示数字之准确，如发现任何矛盾， 应通知设计师，方可施工。否则施工单位须承担所有责任。 注意：图纸所示均为参考参数 施工时应根据施工现场实际 尺寸进行排布，如有疑问请与设计方及时沟通！			何彦	张旭	见图			交通医院口腔科			
					核批 APPROVED BY	核对 CHECKED BY	日期 DATE			呼叫系统点位布置图			

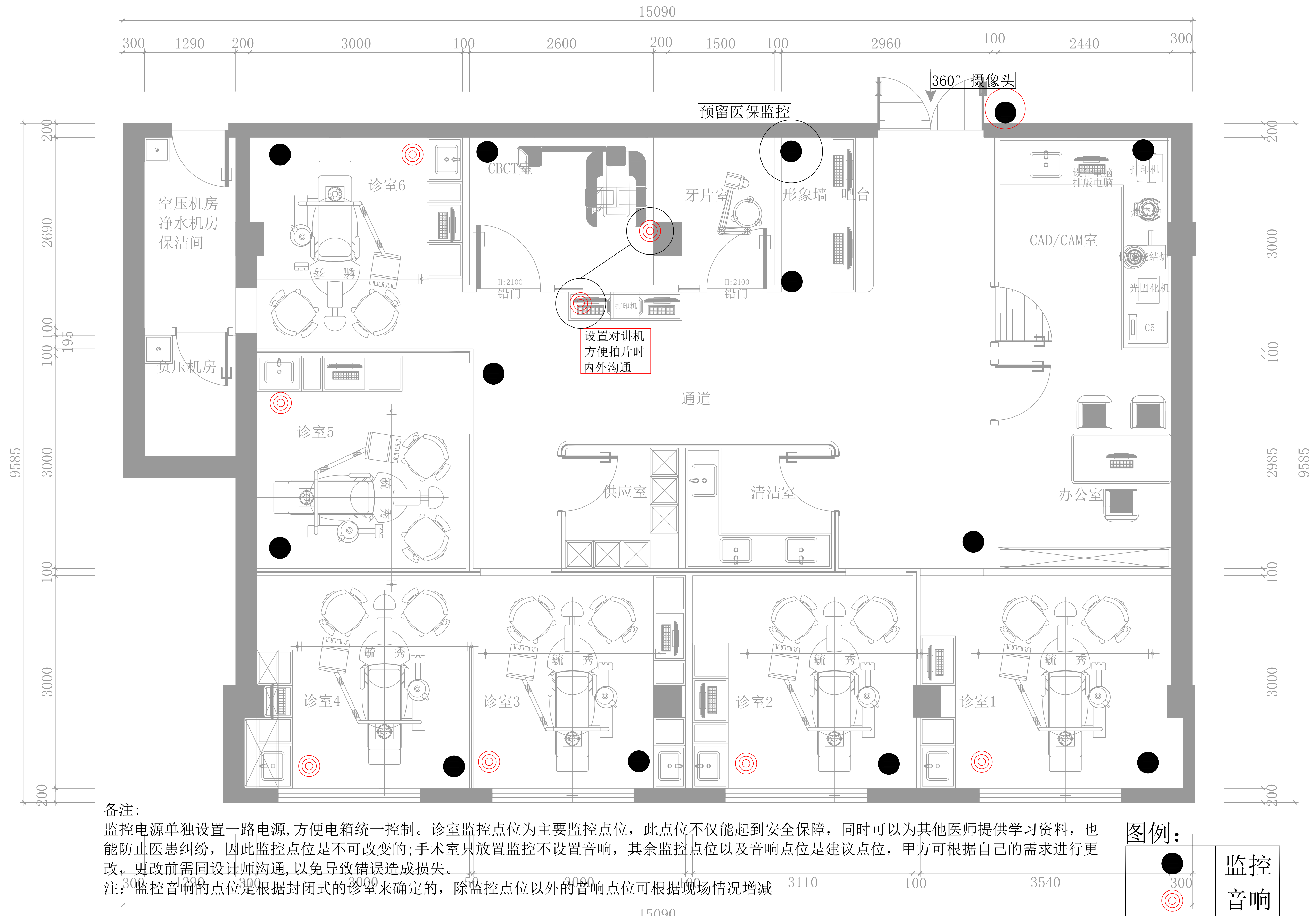

备注：
监控电源单独设置一路电源,方便电箱统一控制。诊室监控点位为主要监控点位，此点位不仅能起到安全保障，同时可以为其他医师提供学习资料，也能防止医患纠纷，因此监控点位是不可改变的;手术室只放置监控不设置音响，其余监控点位以及音响点位是建议点位，甲方可根据自己的需求进行更改，更改前需同设计师沟通，以免导致错误造成损失。
注：监控音响的点位是根据封闭式的诊室来确定的，除监控点位以外的音响点位可根据现场情况增减

监控音响点位示意图 1:50

修正 REVISION	日期 DATE	备注 NOTES	说明 DESCRIPTION	核准 APPROVED	设计 DESIGNED BY	绘图 DARIN BY	比例尺 SCALE	<div>YX</div> <div>毓秀装饰设计工程有限公司 YUXIUZHUANGSHISHEJIGONGCHENGYOUXIANGONGSI</div> <div>地址：西安市碑林区雁塔北路李家村万达广场</div>	工程名称 PROJECT TITLE	图名 TITLE	图号 DRAWING NO.	张数 SHEET NO.	业务号 JOB NO.
		非经本公司设计师之书面批准，不得随意将任何部分翻印、切切以比例量度此图，一切以图内数字所示为准。施工单位必须在工地核对图内所示数字之准确，如发现任何矛盾，应通知设计师，方可施工。否则施工单位须承担所有责任。注意：图内所示均为参考参数，施工时应根据施工现场实际尺寸进行排布。如有疑问请与设计方及时沟通！			何彦	张旭	见图		交通医院口腔科				
					核批 APPROVED BY	核对 CHECKED BY	日期 DATE		监控音响点位示意图				

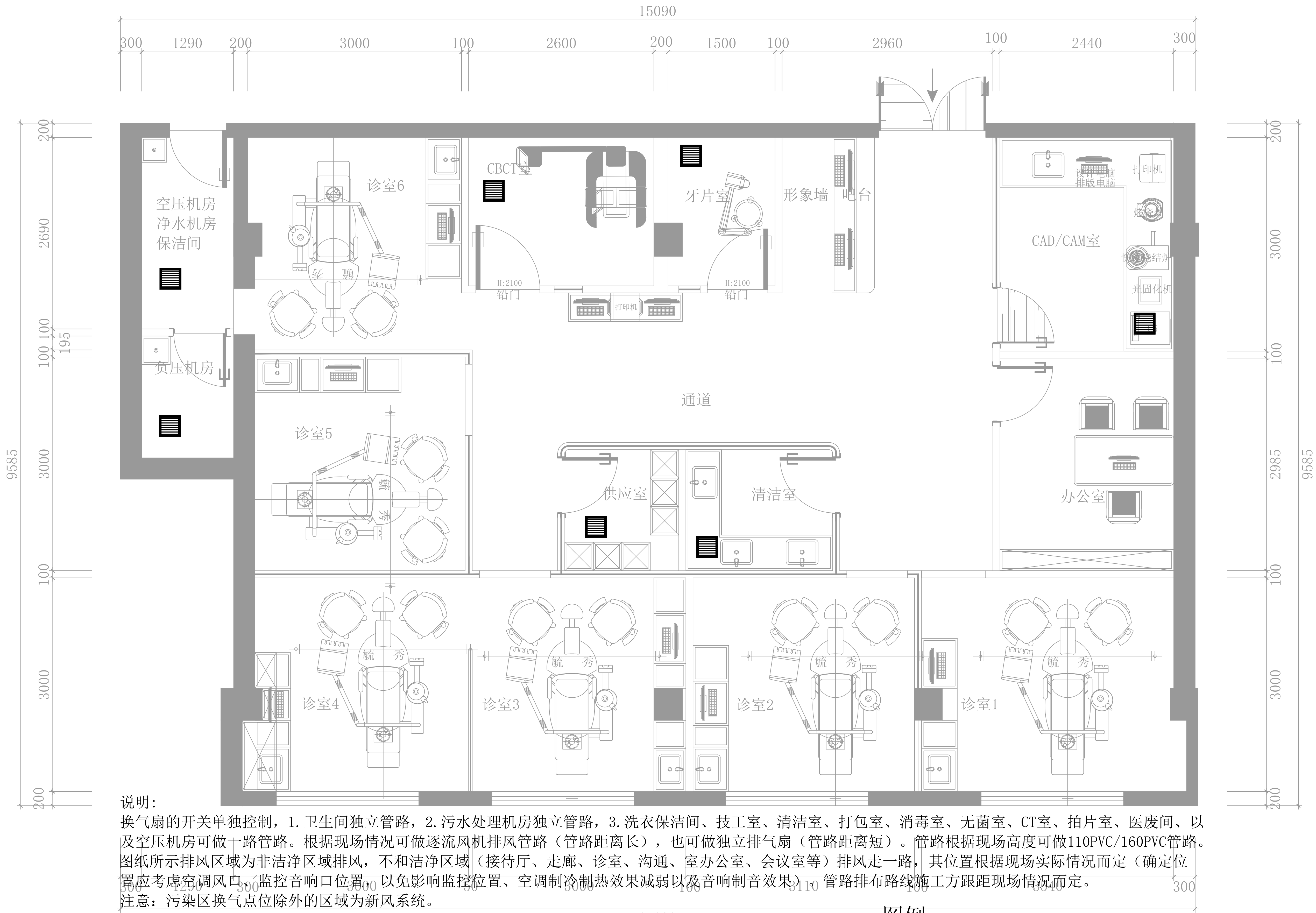

说明：

换气扇的开关单独控制，1. 卫生间独立管路，2. 污水处理机房独立管路，3. 洗衣保洁间、技工室、清洁室、打包室、消毒室、无菌室、CT室、拍片室、医废间、以及空压机房可做一路管路。根据现场情况可做逐流风机排风管路（管路距离长），也可做独立排气扇（管路距离短）。管路根据现场高度可做110PVC/160PVC管路。图纸所示排风区域为非洁净区域排风，不和洁净区域（接待厅、走廊、诊室、沟通、室办公室、会议室等）排风走一路，其位置根据现场实际情况而定（确定位置应考虑空调风口、监控音响口位置，以免影响监控位置、空调制冷制热效果减弱以及音响制音效果）。管路排布路线施工方跟距现场情况而定。

注意：污染区换气点位除外的区域为新风系统。

污染区域独立排风示意图 1:50

图例：

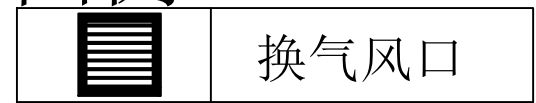

修正 REVISION	日期 DATE	备注 NOTES	说明 DESCRIPTION	核准 APPROVED	设计 DESIGNED BY	绘图 DRAWN BY	比例尺 SCALE	工程名称 PROJECT TITLE	图号 DRAWING NO.	张数 SHEET NO.	业务号 JOB NO.
		非经本公司设计师之书面批准，不得随意将任何部分翻印、切切以比例量度此图。一切以图内数字所示为准。施工单位必须在工地核对图内所示数字之准确。如发现任何矛盾，应通知设计师，方可施工。否则施工单位须承担所有责任。注意：图纸所示均为参考参数，施工时应根据施工现场实际尺寸进行排布。如有疑问请与设计方及时沟通！			何彦	张旭	见图	交通医院口腔科			
					核批 APPROVED BY	核对 CHECKED BY	日期 DATE	图名 TITLE			
					何彦	杨辉	2024. 11	污染区域独立排风示意图			

说明：

① 号孔位为牙椅孔位(普通孔位距墙为650mm-900mm,手术室牙椅孔位距墙1000mm-1400mm,具体以图纸尺寸为准。),内含：1.电源线(20PVC穿线管,2.5铜线3根含地线)。2.上水(25PPR热水管)。3.下水(50PVC下水管)。4.气压管(25PPR热水管)。5.视频布线(50PVC下水管,连接牙椅与边柜电脑主机USB/HDMI连接线,内置钢丝)。6.负压信号线(16PVC穿线管,1.5铜线连接负压机)。7.负压管(50UPVC给水管),如需开孔,尺寸180mm。(因牙椅规格不同,如牙椅厂家要求孔位尺寸与设计孔位尺寸不符应以牙椅厂家要求尺寸为准,也可根据医生操作习惯改动,改动前须与设计师联系)。

② 号孔位为洗手盆上下水孔位,备注：牙椅为单路供水(冷水),其余洗手台面如需冷热双路供水则另行设计,如需开孔,尺寸110mm。

③ 号孔位为洗衣间,卫生间洗手台,卫生间蹲便器小便器上下水孔位,距离尺寸大小按需求而定,如需开孔,尺寸110mm。

④ 号孔位为HDMI视频布线管,电脑延长1200mm,牙椅端延长1500mm,连接牙椅和医疗边柜电脑,如需开孔,尺寸75mm。

⑤ 号地漏,如需开孔,尺寸75mm。

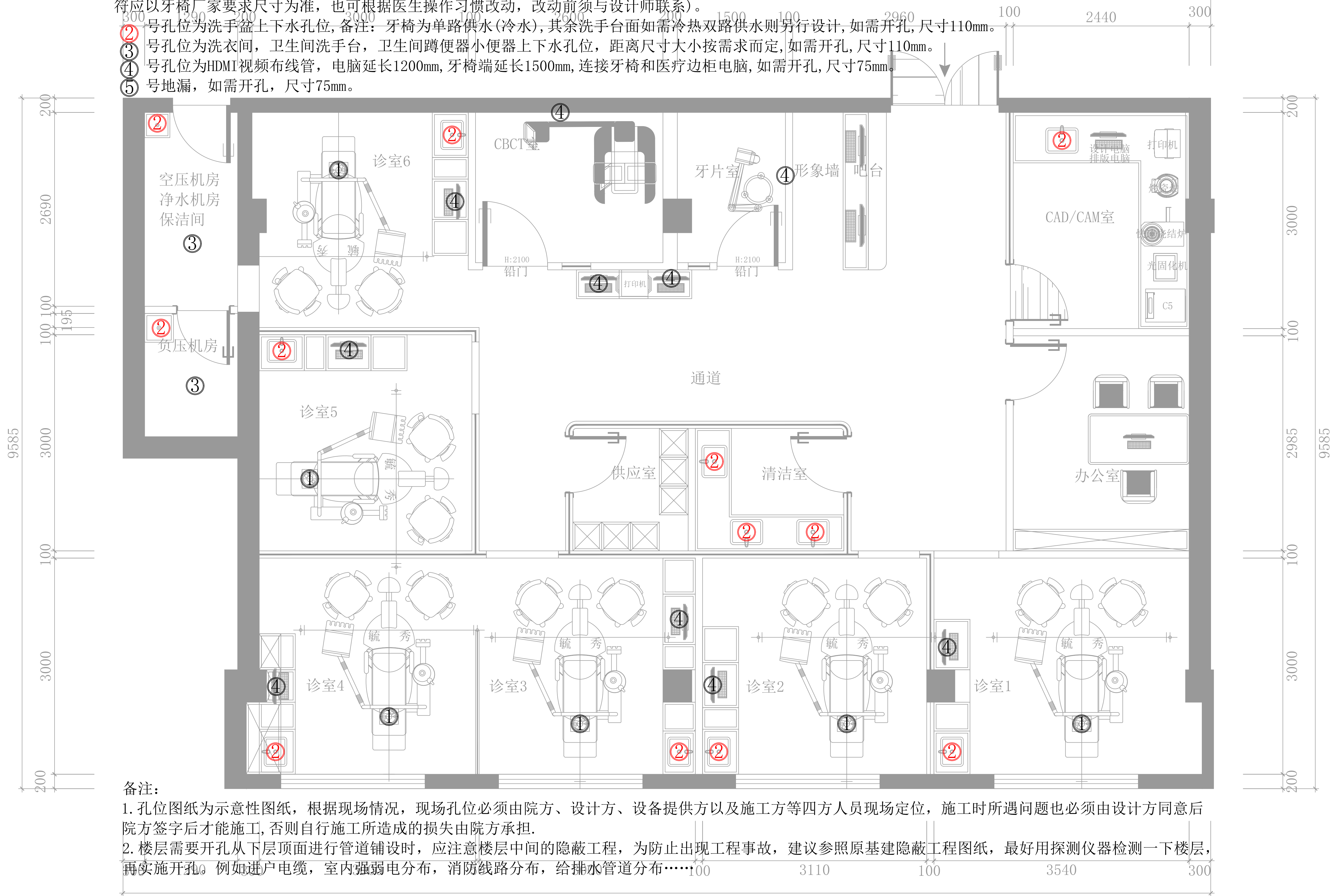

备注：

- 孔位图纸为示意性图纸,根据现场情况,现场孔位必须由院方、设计方、设备提供方以及施工方等四方人员现场定位,施工时所遇问题也必须由设计方同意后院方签字后才能施工,否则自行施工所造成的损失由院方承担。
- 楼层需要开孔从下层顶面进行管道铺设时,应注意楼层中间的隐蔽工程,为防止出现工程事故,建议参照原基建隐蔽工程图纸,最好用探测仪器检测一下楼层,再实施开孔。例如进户电缆,室内强弱电分布,消防线路分布,给排水管道分布……

15090
孔位点位图 1:50

修正 REVISION	日期 DATE	备注 NOTES	说明 DESCRIPTION	核准 APPROVED	设计 DESIGNED BY	绘图 DAWN BY	比例尺 SCALE	<div>毓秀装饰设计工程有限公司</div> <div>YUXIUZHUANGSHISHIJI GONGCHENGYOUXIANGONGSI</div> <div>地址：西安市碑林区雁塔北路李家村万达广场</div>	工程名称 PROJECT TITLE	图 号 DRAWING NO.	张 数 SHEET NO.	业务号 JOB NO.
		非经本公司设计师之书面批准,不得随意将任何部分翻印,切勿以比例量度此图。一切以图内数字所示为准。施工单位必须在工地核对图内所示数字之准确,如发现任何矛盾,应通知设计师,方可施工。否则施工单位须承担所有责任。注意：图纸所示均为参考参数,施工时应根据施工现场实际尺寸进行排布。如有疑问请与设计方及时沟通!			何晨	张旭	见图		交通医院口腔科			
					核批 APPROVED BY	核对 CHECKED BY	日期 DATE		孔位点位图			

说明：

① 号孔位为牙椅孔位(普通孔位距墙为650mm-900mm,手术室牙椅孔位距墙1000mm-1400mm,具体以图纸尺寸为准。),内含: 1. 电源线(20PVC穿线管, 2.5铜线3根含地线)。2. 上水(25PPR热水管)。 3. 下水(50PVC下 水管)。4. 气压管(25PPR热水管)。5. 视频布线(50PVC下水管,连接牙椅与边柜电脑主机USB/HDMI连接线, 内置钢丝)。6. 负压信号线(16PVC穿线管, 1.5铜线连接负压机)。 7. 负压管(50UPVC给水管),如需开孔,尺寸180mm。(因牙椅规格不同,如牙椅厂家要求孔位尺寸与设计孔位寸不符应以牙椅厂家要求尺寸为准,也可根据医生操作习惯改动,改动前须与设计师联系)。

② 号孔位为洗手盆上下水孔位,备注: 牙椅为单路供水(冷水),其余洗手台面如需冷热双路供水则另行设计,如需开孔,尺寸110mm。

③ 号孔位为洗衣间,卫生间洗手台,卫生间蹲便器小便器上下水孔位,距离尺寸大小按需求而定,如需开孔,尺寸110mm。

④ 号孔位为HDMI视频布线管,电脑延长1200mm,牙椅端延长1500mm,连接牙椅和医疗边柜电脑,如需开孔,尺寸75mm。

⑤ 号地漏,如需开孔,尺寸75mm。

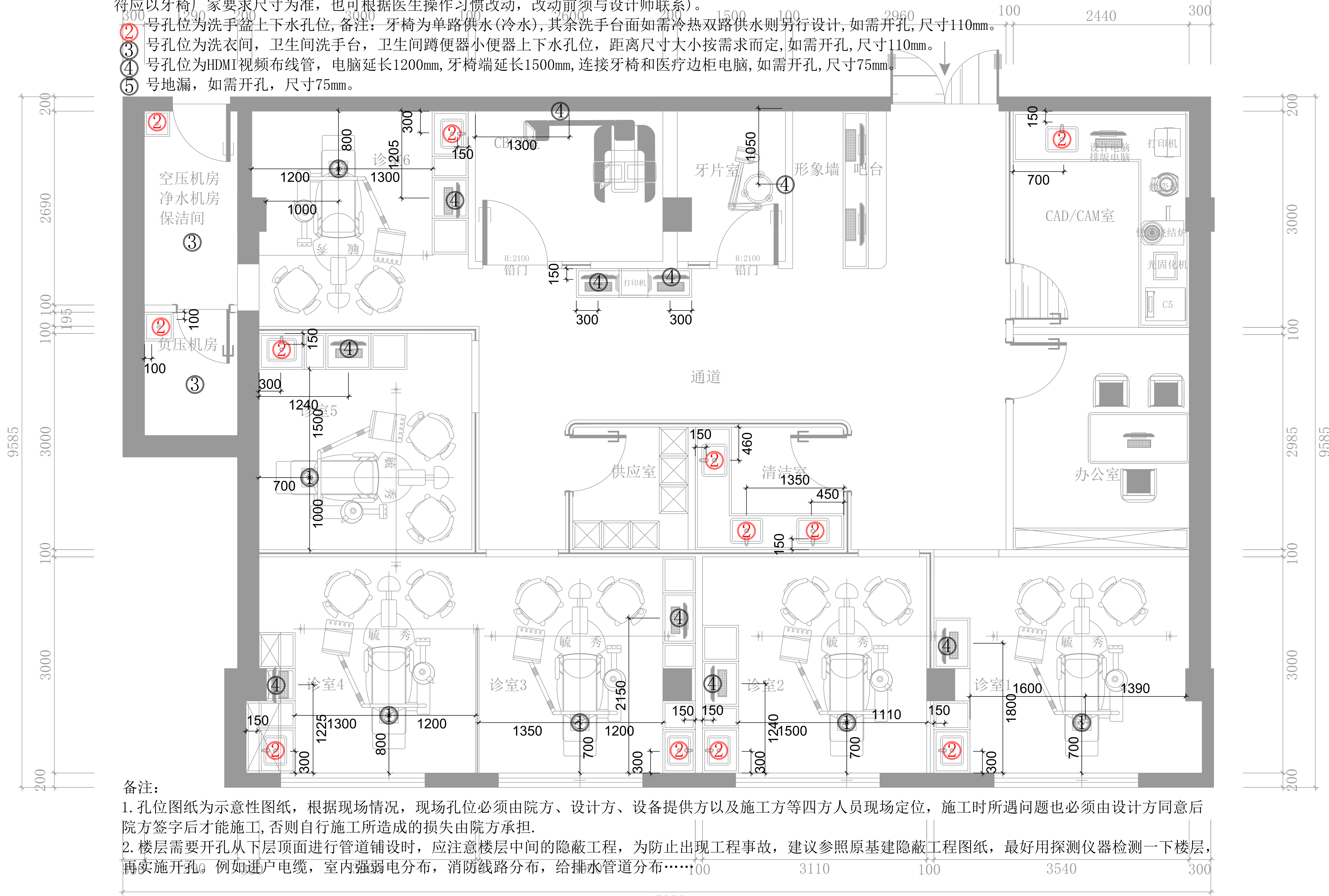

备注：

1. 孔位图纸为示意性图纸,根据现场情况,现场孔位必须由院方、设计方、设备提供方以及施工方等四方人员现场定位,施工时所遇问题也必须由设计方同意后院方签字后才能施工,否则自行施工所造成的损失由院方承担。
2. 楼层需要开孔从下层顶面进行管道铺设时,应注意楼层中间的隐蔽工程,为防止出现工程事故,建议参照原基建隐蔽工程图纸,最好用探测仪器检测一下楼层,再实施开孔。例如进户电缆,室内强弱电分布,消防线路分布,给排水管道分布……

孔位尺寸示意图 1:50

修正 REVISION	日期 DATE	备注 NOTES	说明 DESCRIPTION	核准 APPROVED	设计 DESIGNED BY	绘图 DRAWN BY	比例尺 SCALE		毓秀装饰设计工程有限公司 YUXITUZHUANGSHISHIJIJINGONGCHENGYOUXIANGONGSI 地址：西安市碑林区雁塔北路李家村万达广场	工程名称 PROJECT TITLE	图 号 DRAWING NO.	张 数 SHEET NO.	业务号 JOB NO.
		非经本公司设计师之书面批准,不得随意将任何部分翻印,切勿以比例量度此图。一切以图内数字所示为准。施工单位必须在工地核对图内所示数字之准确性,如发现任何矛盾,应通知设计师,方可施工。否则施工单位须承担所有责任。注意: 图纸所示均为参考参数 施工时应根据施工现场实际尺寸进行排布。如有疑问请与设计方及时沟通!			何晨	张旭	见图			交通医院口腔科			
					核批 APPROVED BY	核对 CHECKED BY	日期 DATE			图 名 TITLE			

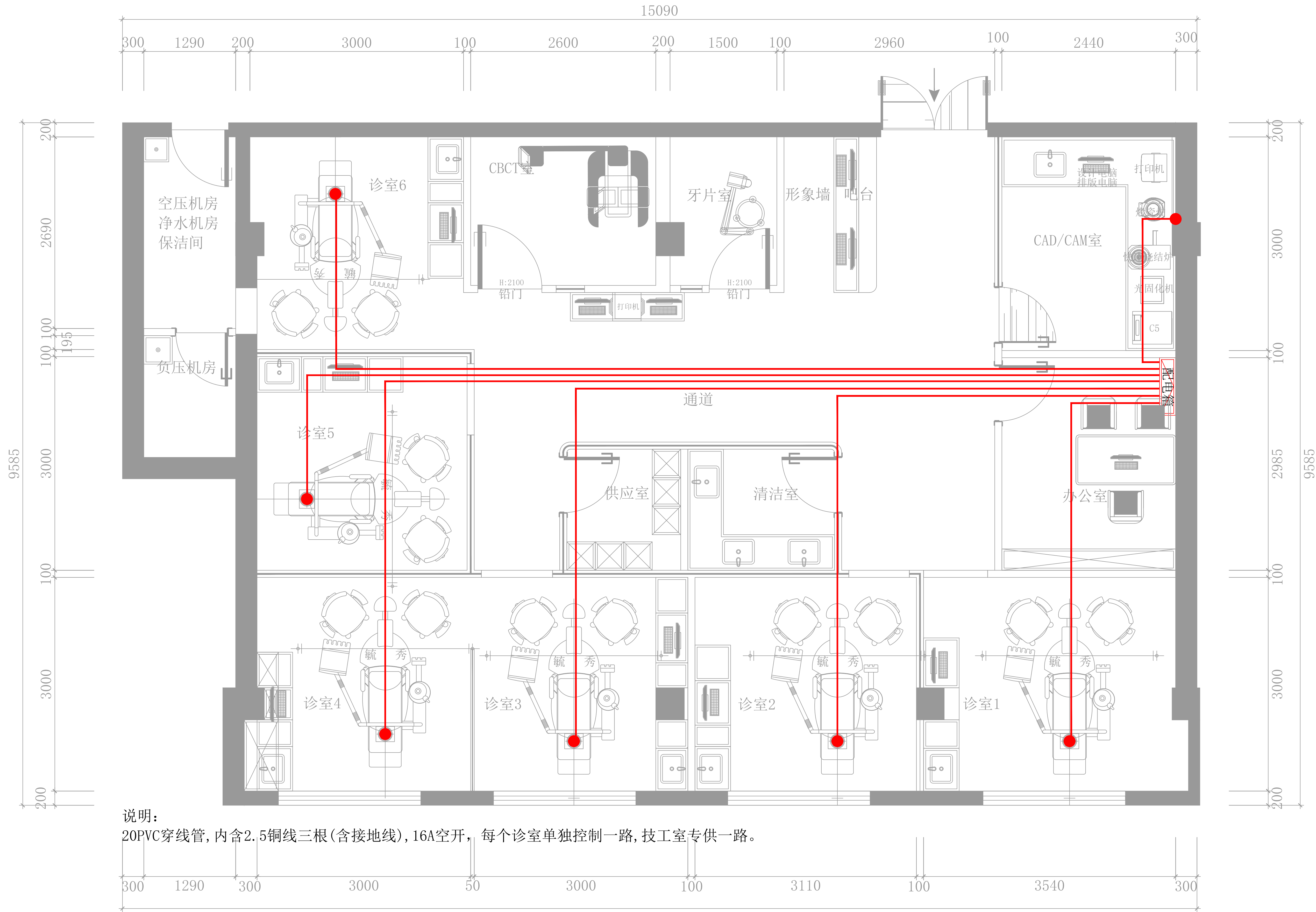

说明：
20PVC穿线管，内含2.5铜线三根（含接地线），16A空开，每个诊室单独控制一路，技工室专供一路。

牙椅配电图 1:50

修正REVISION	日期DATE	备注NOTES	说明DESCRIPTION	核准APPROVED	设计DESIGNED BY	绘图DRAWN BY	比例尺SCALE	<div>YX</div> <div>毓秀装饰设计工程有限公司 YUXIUZHUANGSHIJIJINGCHENGYOUXIANGONGSI</div> <div>地址：西安市碑林区雁塔北路李家村万达广场</div>	工程名称 PROJECT TITLE	图号 DRAWING NO.	张数 SHEET NO.	业务号 JOB NO.
		非经本公司设计师之书面批准，不得随意将任何部分翻印、复制或传播。一切以图内数字所示为准。施工单位必须在工地核对图内所示数字之准确性，如发现任何矛盾，应通知设计师，方可施工。否则施工单位须承担所有责任。注意：图内所示均为参考参数，施工时应根据施工现场实际尺寸进行排布。如有疑问请与设计方及时沟通！			何磊	张旭	见图		交通医院口腔科			
					核批APPROVED BY	核对CHECKED BY	日期DATE		图名 TITLE			
					何磊	杨辉	2024.11		牙椅配电图			

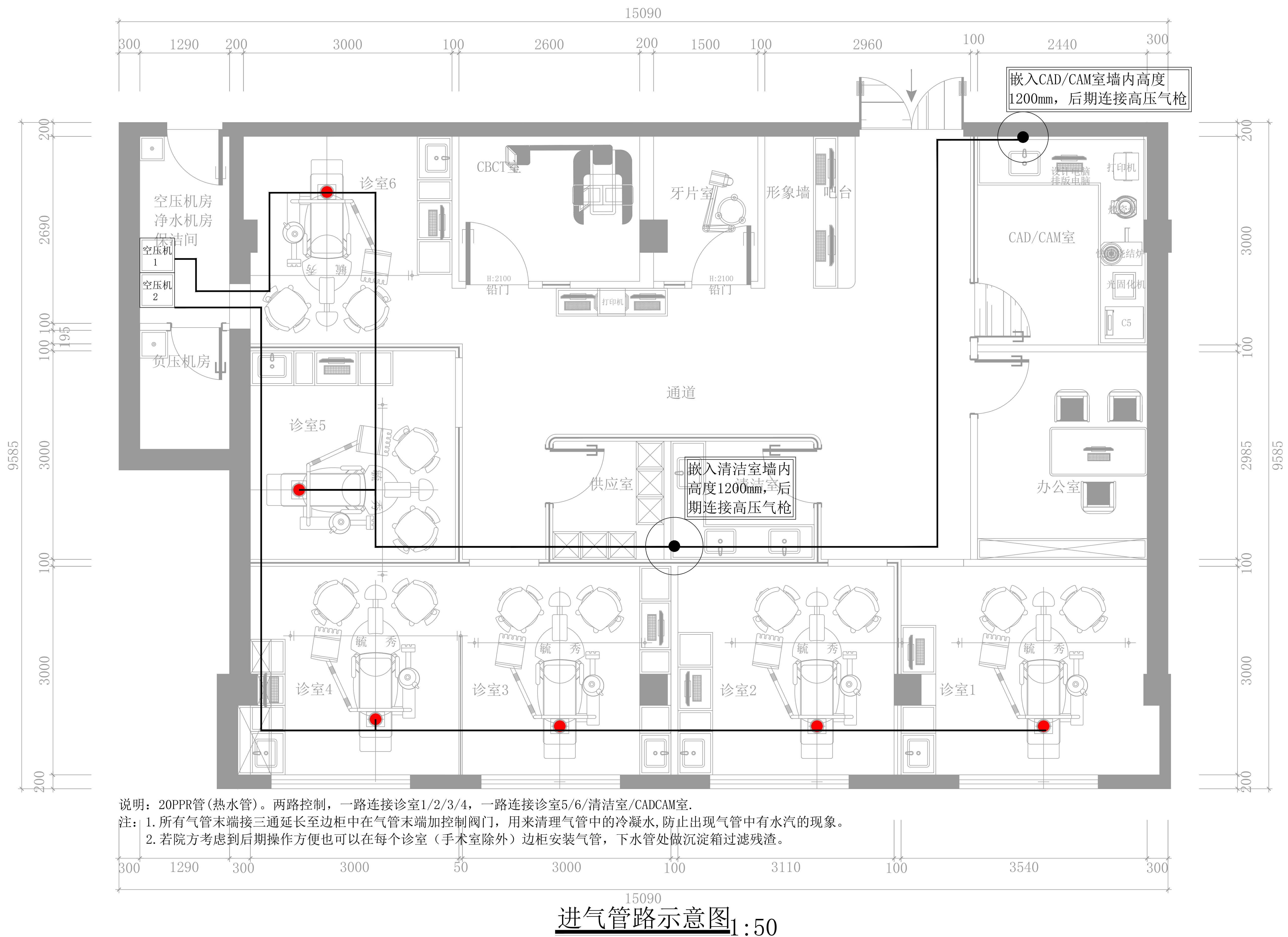

说明：20PPR管(热水管)。两路控制，一路连接诊室1/2/3/4，一路连接诊室5/6/清洁室/CADCAM室。
注：1. 所有气管末端接三通延长至边柜中在气管末端加控制阀门，用来清理气管中的冷凝水，防止出现气管中有水汽的现象。
2. 若院方考虑到后期操作方便也可以在每个诊室（手术室除外）边柜安装气管，下水管处做沉淀箱过滤残渣。

修正 REVISION	日期 DATE	备注 NOTES	说明 DESCRIPTION	核准 APPROVED	设计 DESIGNED BY	绘图 DAWN BY	比例尺 SCALE	<div>YX</div> <div>毓秀装饰设计工程有限公司 YUXIUZHUANGSHISHE,JITONGCHENGYOUXIANGONGSI</div> <div>地址：西安市碑林区雁塔北路李家村万达广场</div>	工程名称 PROJECT TITLE	图 号 DRAWING NO.	张 数 SHEET NO.	业务号 JOB NO.
		非经本公司设计师之书面批准，不得随意将任何部分翻印， 切勿以比例量度此图，一切以图内数字所示为准。施工单位 必须在工地核对图内所示数字之准确，如发现任何矛盾， 应通知设计师，方可施工。否则施工单位须承担所有责任。 注意：图内所示均为参考参数，施工时应根据施工现场实际 尺寸进行排布，如有疑问请与设计方及时沟通！			何彦	张旭	见图		交通医院口腔科			
					核批 APPROVED BY	核对 CHECKED BY	日期 DATE		图 名 TITLE			
					何彦	杨辉	2024. 11		进气管路示意图			

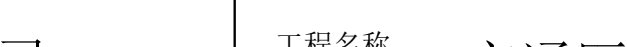
修 正 REVISION		日 期 DATE	备注 NOTES	说 明 DESCRIPTION		核 准 APPROVED	设 计 DESIGNED BY	绘 图 DARNIN BY	比例尺 SCALE		毓秀装饰设计工程有限公司 YUXIU ZHUANGSHI SHEJIGONGCHENGYOUXIANGONGSI 地址：西安市碑林区雁塔北路李家村万达广场	工程名称 PROJECT TITLE	交通医院口腔科	图 号 DRAWING NO.	张 数 SHEET NO.	业务号 JOB NO.		
			非附本公司设计师之书面批准，不得随意将任何部分翻印、切加以比例数值表示，一切以图内数字所示为准。施工单位必须在工地核对图内所示数字之准确，如发现任何矛盾，应通知设计师，方可施工。否则施工单位须承担所有责任。注意：图内所示均为参考参数 施工时应根据施工现场实际尺寸进行修作，如有疑问请与设计方及时沟通！				核 批 APPROVED BY	核 对 CHECKED BY	日 期 DATE			图 名 TITLE	给水管路示意图					
							河虎	杨辉	2024. 11									

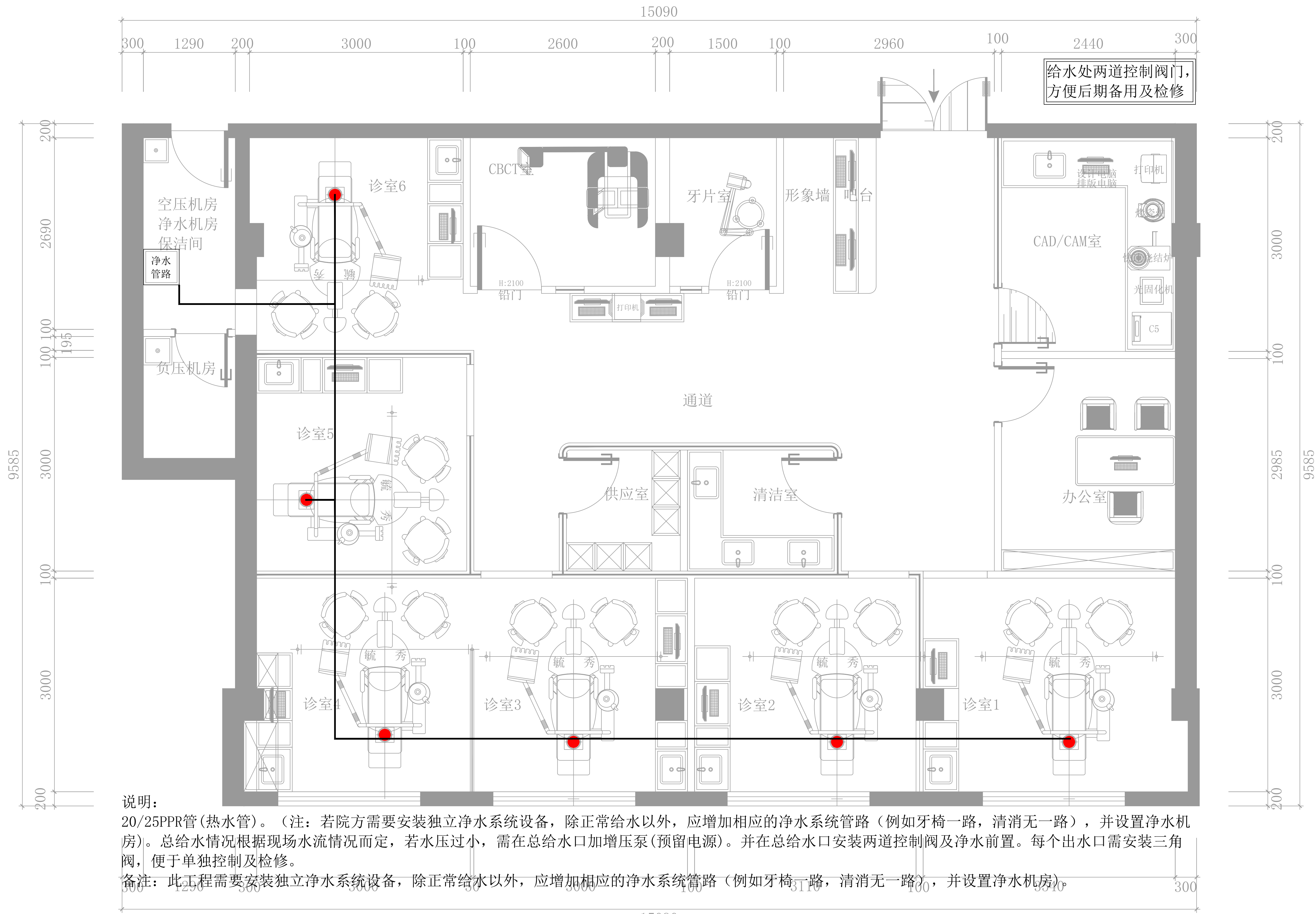

说明：
20/25PPR管(热水管)。（注：若院方需要安装独立净水系统设备，除正常给水以外，应增加相应的净水系统管路（例如牙椅一路，清消无一路），并设置净水机房）。总给水情况根据现场水流情况而定，若水压过小，需在总给水口加增压泵(预留电源)。并在总给水口安装两道控制阀及净水前置。每个出水口需安装三角阀，便于单独控制及检修。
备注：此工程需要安装独立净水系统设备，除正常给水以外，应增加相应的净水系统管路（例如牙椅一路，清消无一路），并设置净水机房。

牙椅医用净水管路示意图1:50

修正REVISION	日期DATE	备注NOTES	说明DESCRIPTION	核准APPROVED	设计DESIGNED BY	绘图DARIN BY	比例尺SCALE	<div>璩秀装饰设计工程有限公司</div> <div>YUXIUZHUANGSHISHEJIGONGCHENGYOUXIANGONGSI</div> <div>地址：西安市碑林区雁塔北路李家村万达广场</div>	工程名称PROJECT TITLE	交通医院口腔科	图号DRAWING NO.	张数SHEET NO.	业务号JOB NO.
		非经本公司设计师之书面批准，不得随意将任何部分翻印、切切以比例量度此图。一切以图内数字所示为准。施工单位必须在工地核对图内所示数字之准确。如发现任何矛盾，应通知设计师，方可施工。否则施工单位须承担所有责任。注意：图内所示均为参考参数，施工时应根据施工现场实际尺寸进行排布。如有疑问请与设计方及时沟通！			何彦	张旭	见图		图名TITLE	牙椅医用净水管路示意图			
					核批APPROVED BY	核对CHECKED BY	日期DATE						
					何彦	杨辉	2024.11						

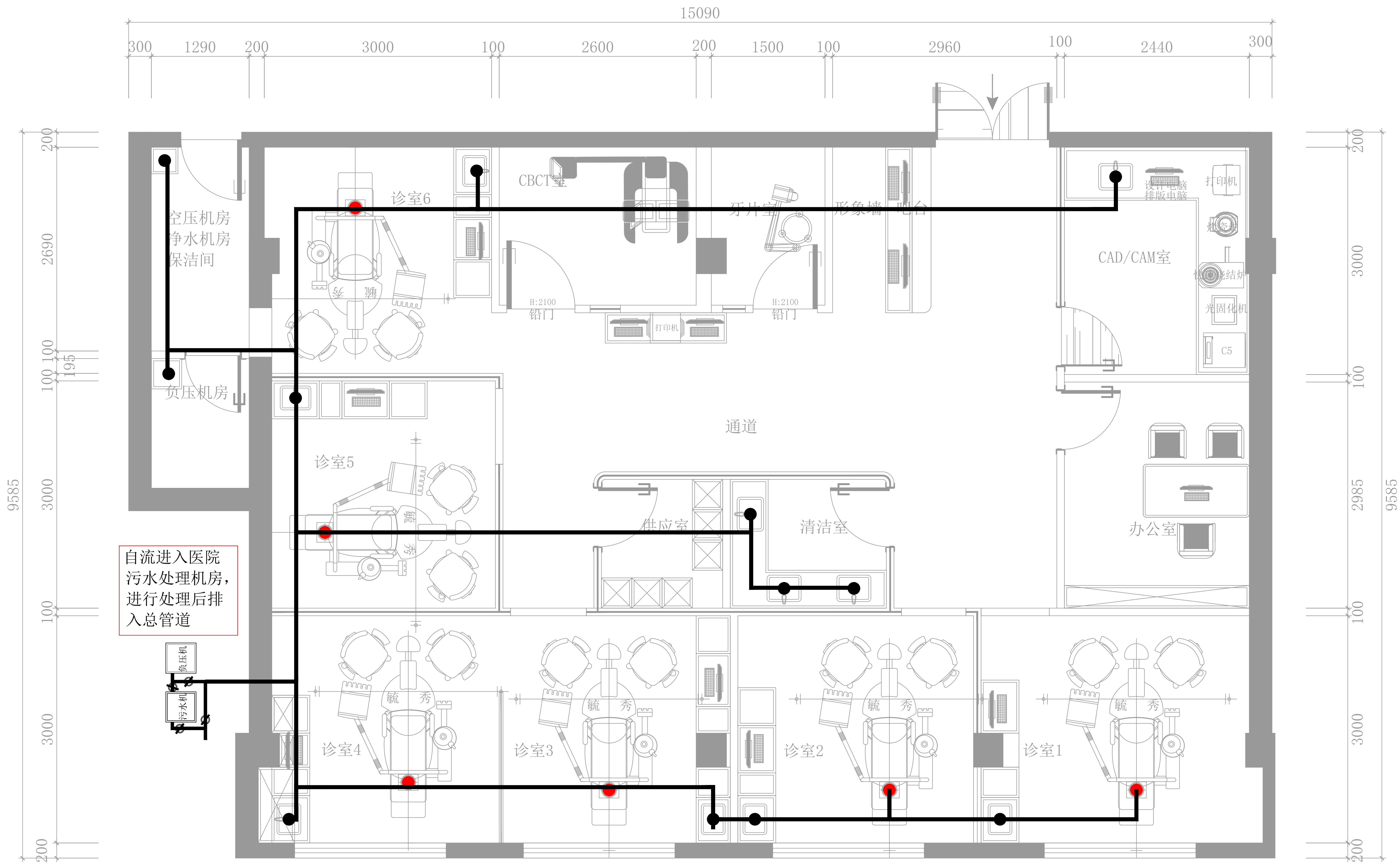

说明：50PVC管, (标准千分之三坡度, 坡度越大越好)。
注：根据现场情况, 若排水管路布置距离过大, 则可以采用两路排水, 一路牙椅单独排水, 另一路边柜排水, 这样可以避免后期使用过程中因坡度过小造成的返水溢水情况。
备注：此工程排水可分为两路排水 (即为牙椅排水和边柜排水分开, 但产生的水最终都要汇入污水处理机), 总排水口需要避开生活主下水, 防止后期卫生间堵塞导致各个下水口返水。

排水管路示意图 1:50

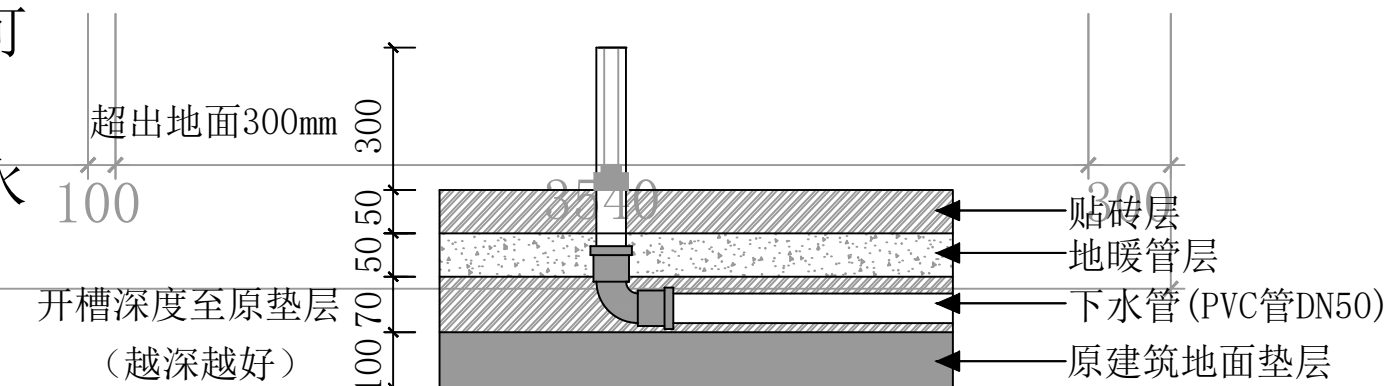

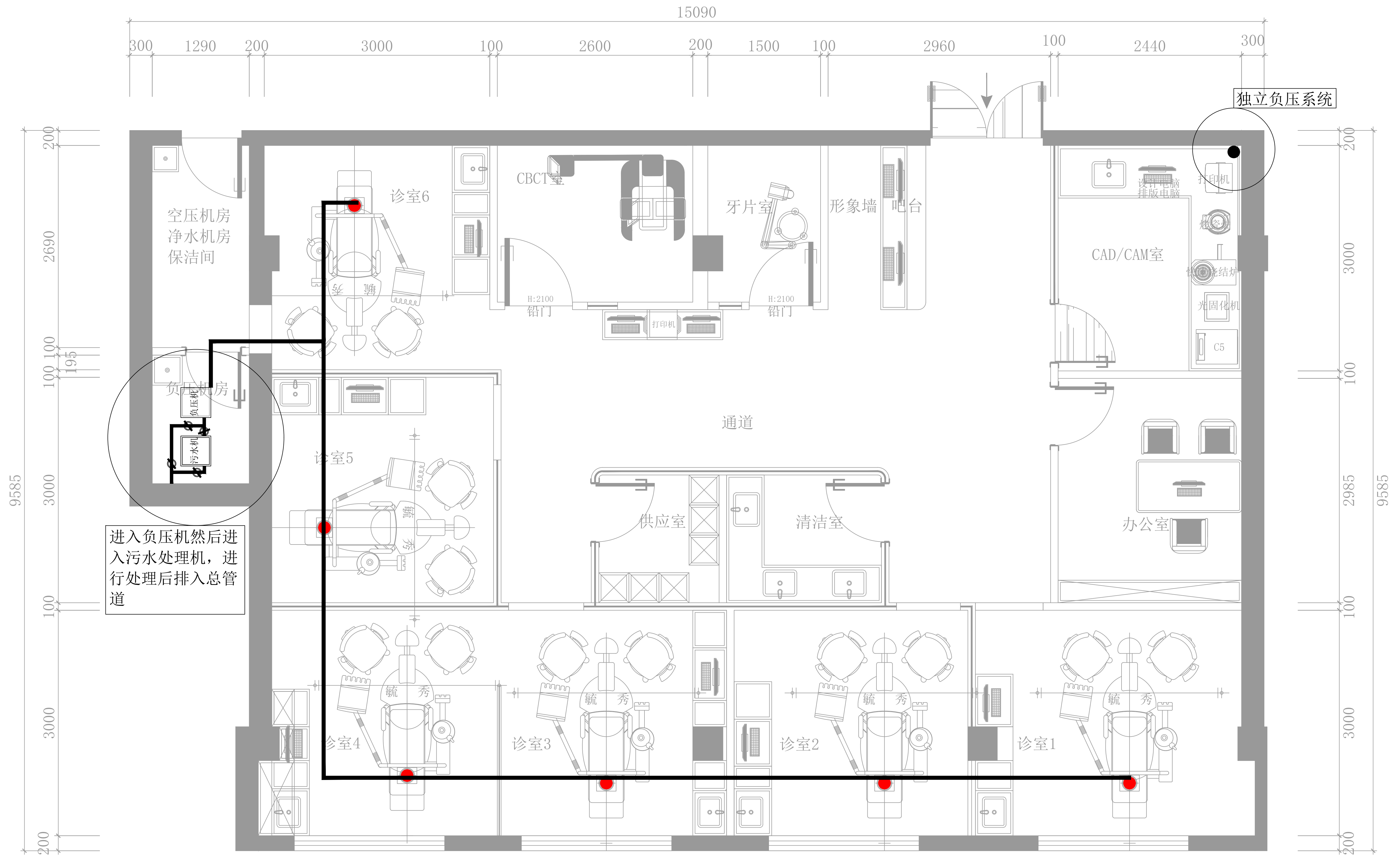

修正 REVISION	日期 DATE	备注 NOTES	说明 DESCRIPTION	核准 APPROVED	设计 DESIGNED BY	绘图 DRAWING BY	比例尺 SCALE		毓秀装饰设计工程有限公司 YUXIUZHUANGSHISHIJI GONGCHENGYOUXIANGONGSI 地址：西安市碑林区雁塔北路李家村万达广场	工程名称 PROJECT TITLE	图 号 DRAWING NO.	张 数 SHEET NO.	业务号 JOB NO.
		非经本公司设计师之书面批准, 不得随意将任何部分翻印, 切勿以比例量度此图。一切以图内数字所示为准。施工单位必须在工地核对图内所示数字之准确。如发现任何矛盾, 应通知设计师。方可施工。否则施工单位须承担所有责任。注意：图纸所示均为参考参数 施工时应根据施工现场实际尺寸进行排布。如有疑问请与设计方及时沟通！			何磊	张旭	见图			交通医院口腔科			
					核 批 APPROVED BY	核 对 CHECKED BY	日期 DATE			排水管路示意图			

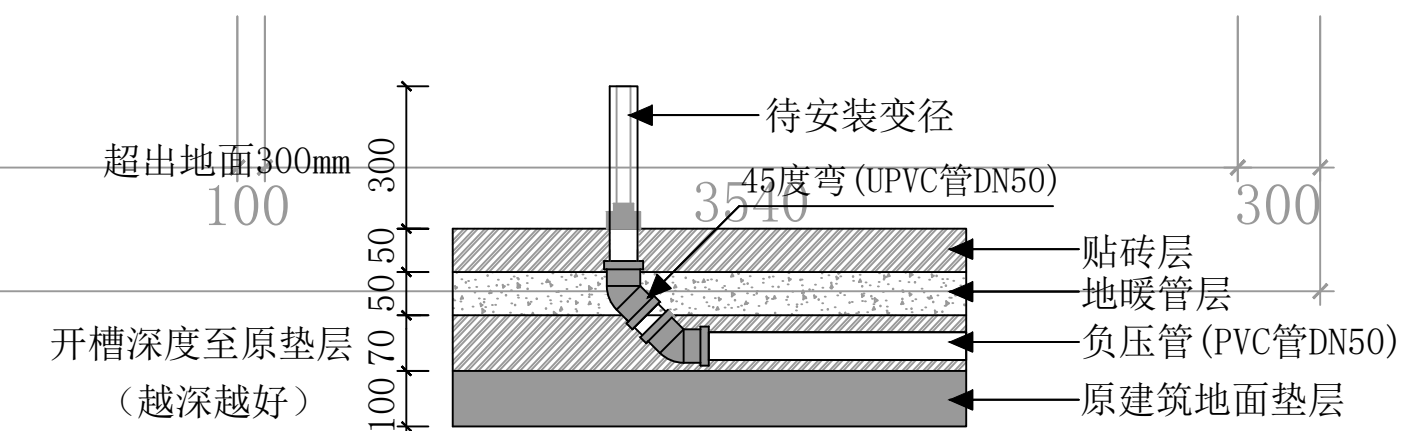

说明：负压管(50UPVC给水管或者50PPR热水管),若现场负压管路排布距离短,也可以采用32UPVC下水管或者32PPR热水管,具体根据院方要求及成本控制进行施工,负压管直角转弯处用两个45°对接,管路安装好后,打4个或4个以上压测试。

排水管路示意图1:50



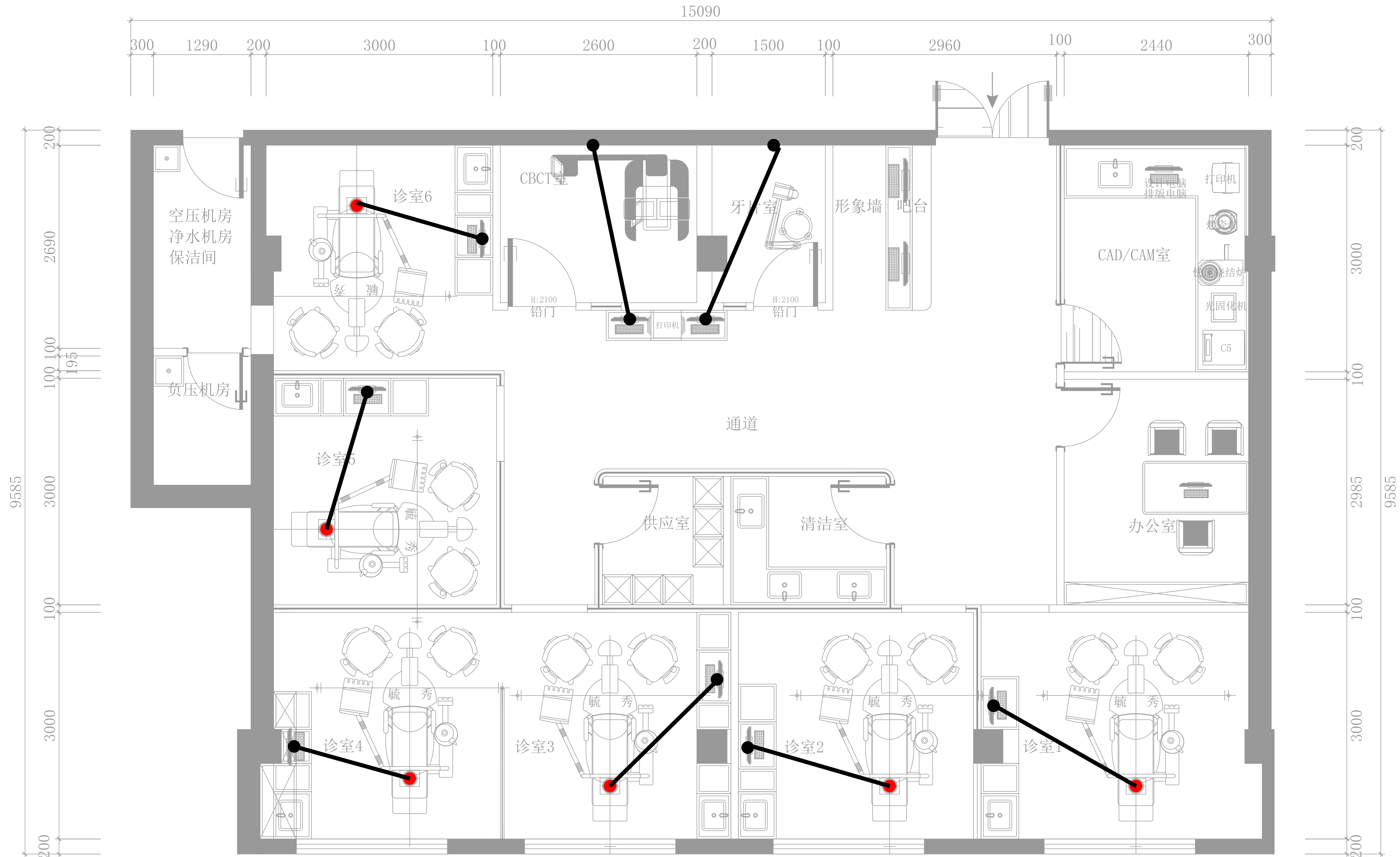

修正 REVISION	日期 DATE	备注 NOTES	说明 DESCRIPTION	核准 APPROVED	设计 DESIGNED BY	绘图 DRAWN BY	比例尺 SCALE		毓秀装饰设计工程有限公司 YUXIUZHUANGSHI SHEJIGONGCHENGYOUXIANGONGSI 地址：西安市碑林区雁塔北路李家村万达广场	工程名称 PROJECT TITLE	图号 DRAWING NO.	张数 SHEET NO.	业务号 JOB NO.
		非经本公司设计师之书面批准,不得随意将任何部分翻印,切勿以比例量度此图,一切以图内数字所示为准。施工单位必须在工地核对图内所示数字之准确,如发现任何矛盾,应通知设计师,方可施工。否则施工单位须承担所有责任。注意:图内所示均为参考参数,施工时应根据施工现场实际尺寸进行排布,如有疑问请与设计方及时沟通!			何彦	张旭	见图			交通医院口腔科			
					核批 APPROVED BY	核对 CHECKED BY	日期 DATE			负压管路示意图			
					何彦	杨辉	2024.11						

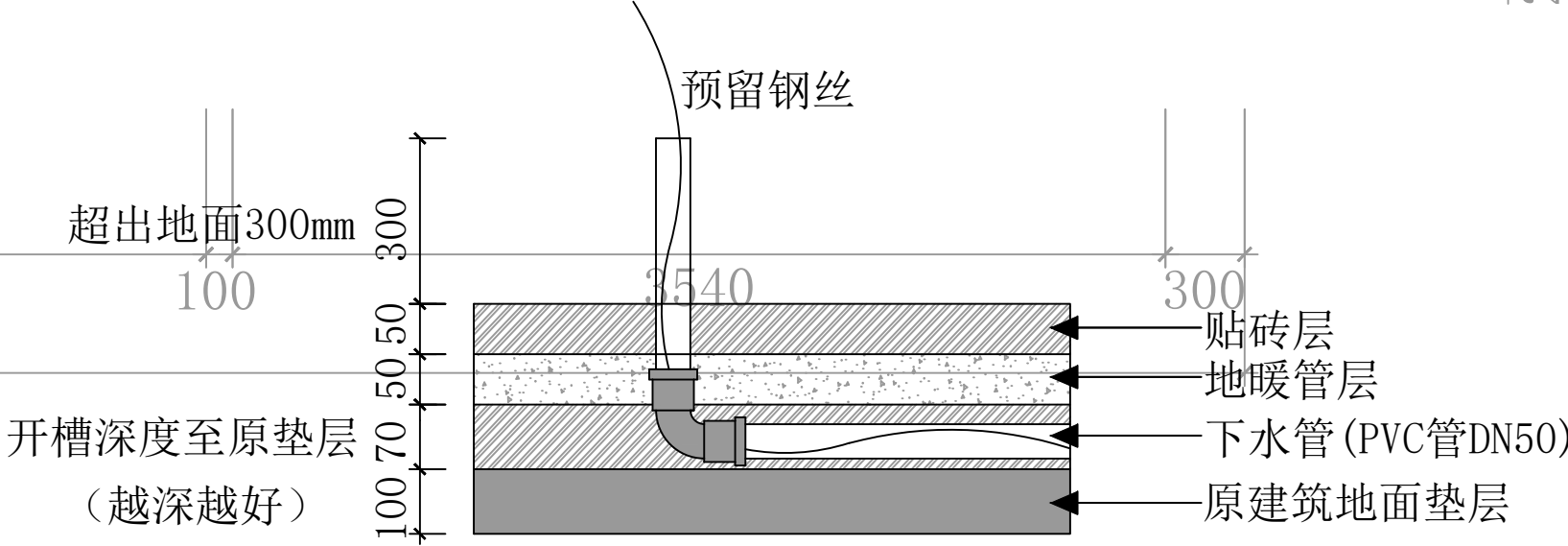

说明：50PVC管内含VGA线。预留钢丝方便穿VGA线。
备注：此处作用为内窥镜手术过程传输成像保存至电脑。如果与50管存在交叉可考虑后期做明线。
根据院方选择的设备有差异，CBCT和单片室的视频管路应与设备厂家协商确定位置后摆放。

负压信号线管路示意图 1:50



修正 REVISION	日期 DATE	备注 NOTES	说明 DESCRIPTION	核准 APPROVED	设计 DESIGNED BY	绘图 DAWN BY	比例尺 SCALE		YUXIU装饰设计工程有限公司 YUXIUZHUANGSHISHE,JITONGCHENGYOUXIANGONGSI 地址：西安市碑林区雁塔北路李家村万达广场	工程名称 PROJECT TITLE	交通医院口腔科	图号 DRAWING NO.	张数 SHEET NO.	业务号 JOB NO.
		非经本公司设计师之书面批准，不得随意将任何部分翻印、切切以比例量度此图。一切以图内数字所示为准。施工单位必须在工地核对图内所示数字之准确，如发现任何矛盾，应通知设计师，方可施工。否则施工单位须承担所有责任。注意：图内所示均为参考参数，施工时应根据施工现场实际尺寸进行排布。如有疑问请与设计方及时沟通！			何彦	张旭	见图			图名 TITLE	HDMI布线管路布置示意图			
					核批 APPROVED BY	核对 CHECKED BY	日期 DATE							
					何彦	杨辉	2024. 11							

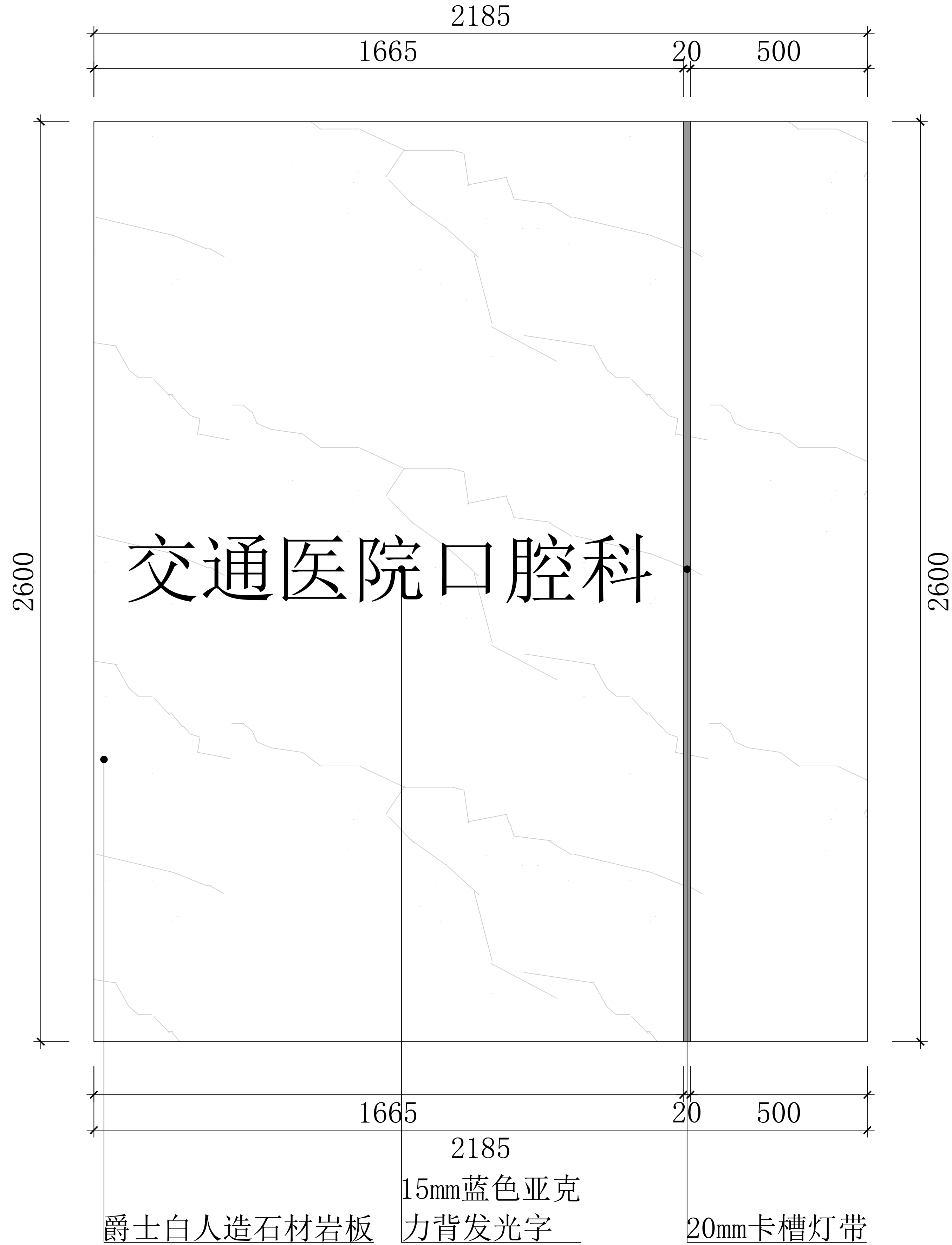

大厅形象墙立面图1:20

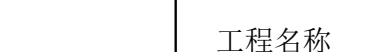
修 正 REVISION	日 期 DATE	备注 NOTES	说 明 DESCRIPTION	核 准 APPROVED	设 计 DESIGNED BY	绘 图 DAWN BY	比例尺 SCALE	 <div>毓秀装饰设计工程有限公司 YUXIUZHUANGSHISHE,JIGONGCHENGYOUXIANGONGSI</div> <div>地址：西安市碑林区雁塔北路李家村万达广场</div>	工程名称 PROJECT TITLE	交通医院口腔科	图 号 DRAWING NO.	张 数 SHEET NO.	业 务 号 JOB NO.
		非经本公司设计师之书面批准，不得随意将任何部分翻印， 切勿以比例量度此图，一切以图内数字所示为准。施工单 位必须在工地核对图内所示数字之准确，如发现任何矛盾， 应通知设计师，方可施工。否则施工单位须承担所有责任。 注意：图纸所示均为参考参数 施工时应根据施工现场实际 尺寸进行排布，如有疑问请与设计方及时沟通！			何彦	张旭	见图		大厅形象墙立面图				
					核 批 APPROVED BY	核 对 CHECKED BY	日期 DATE						
					何彦	杨辉	2024. 10						

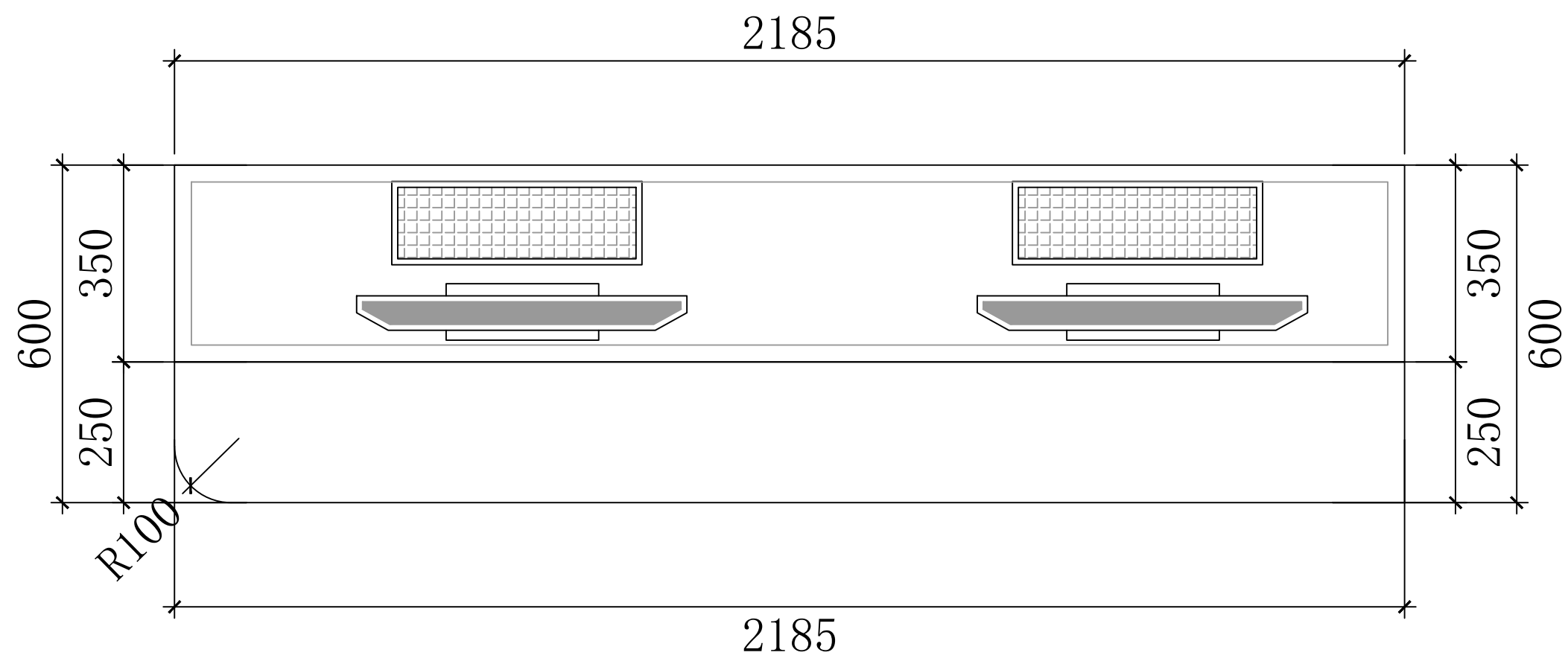

接待台平面图

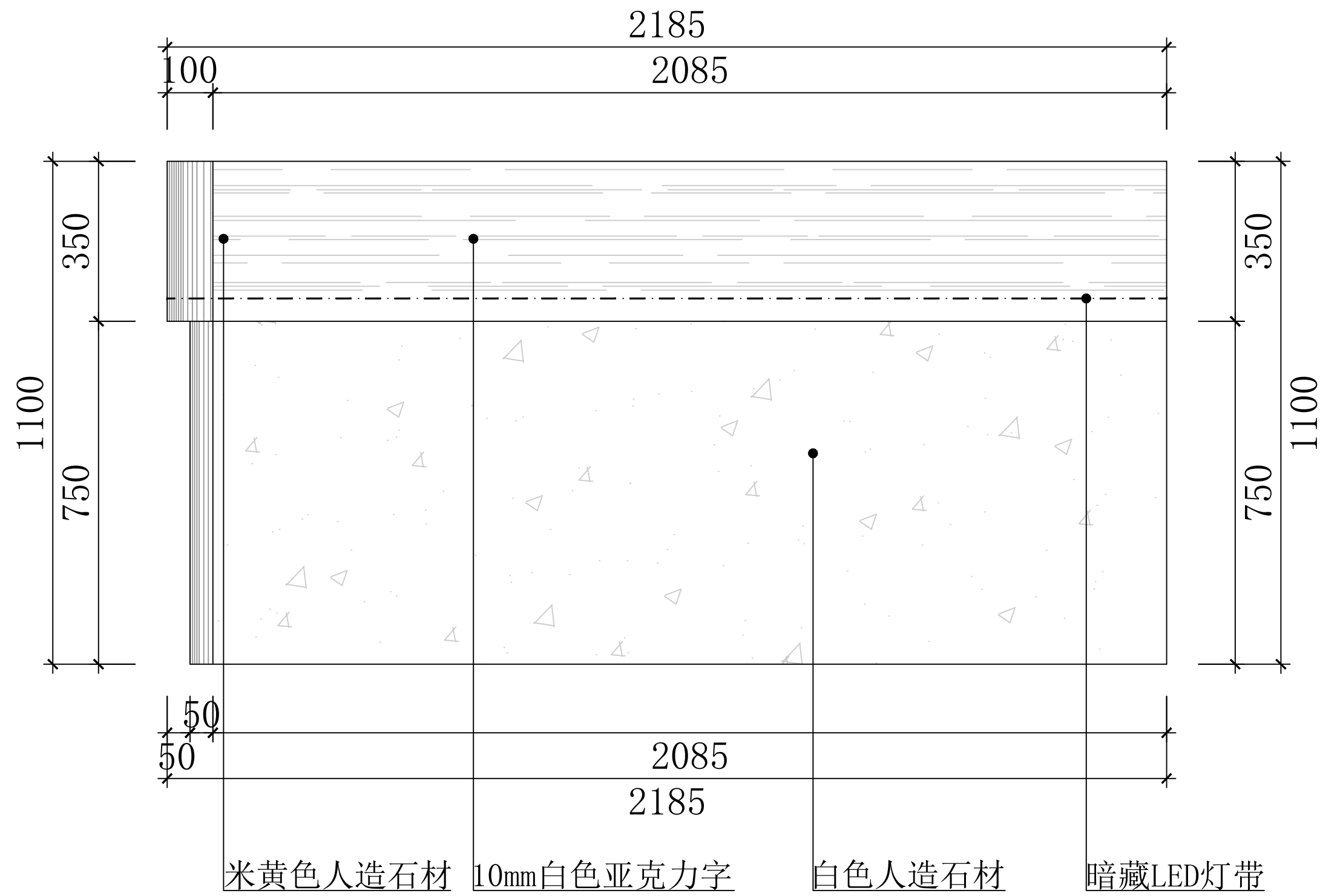

接待台外立面图

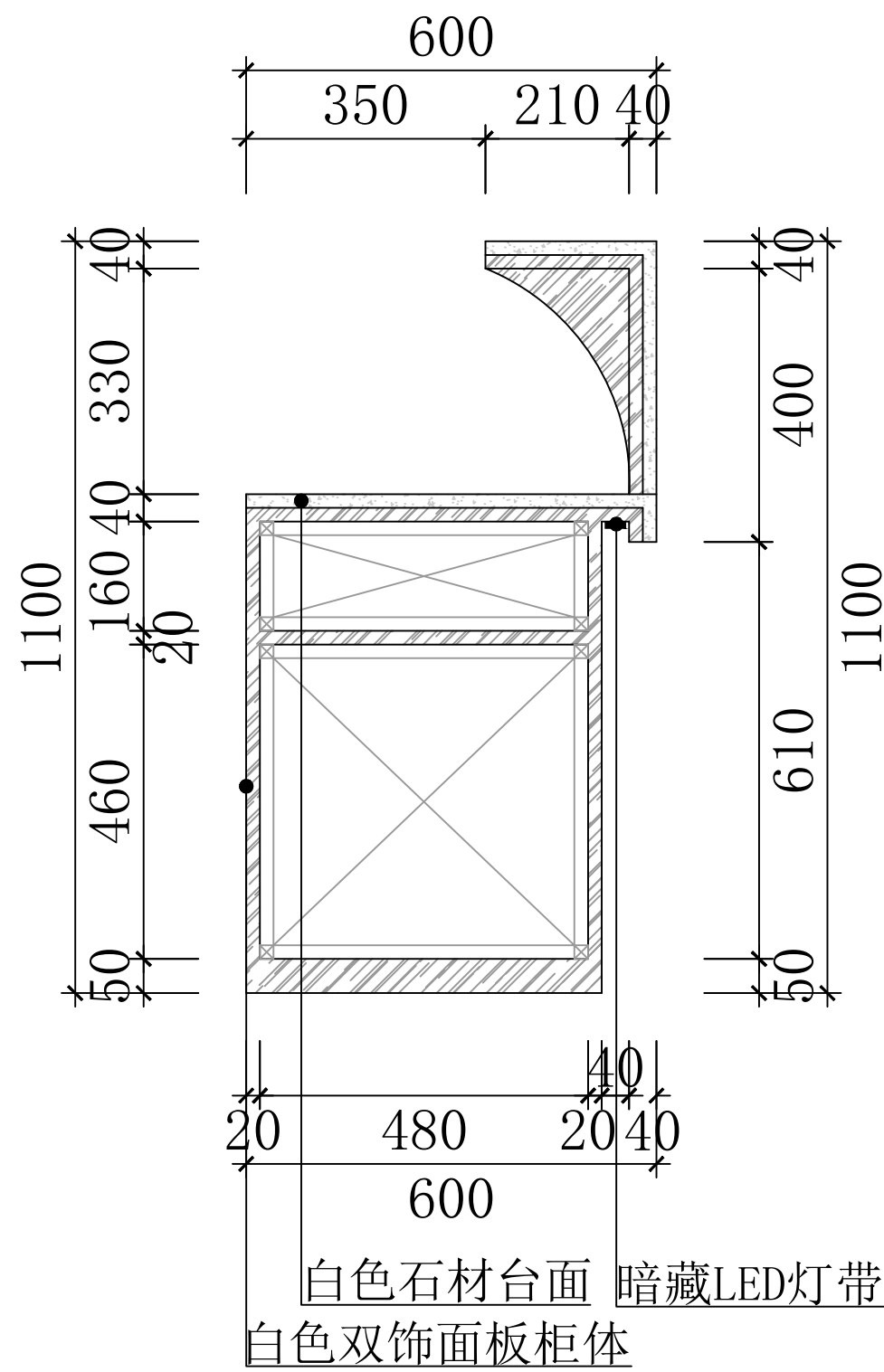

接待台剖面图

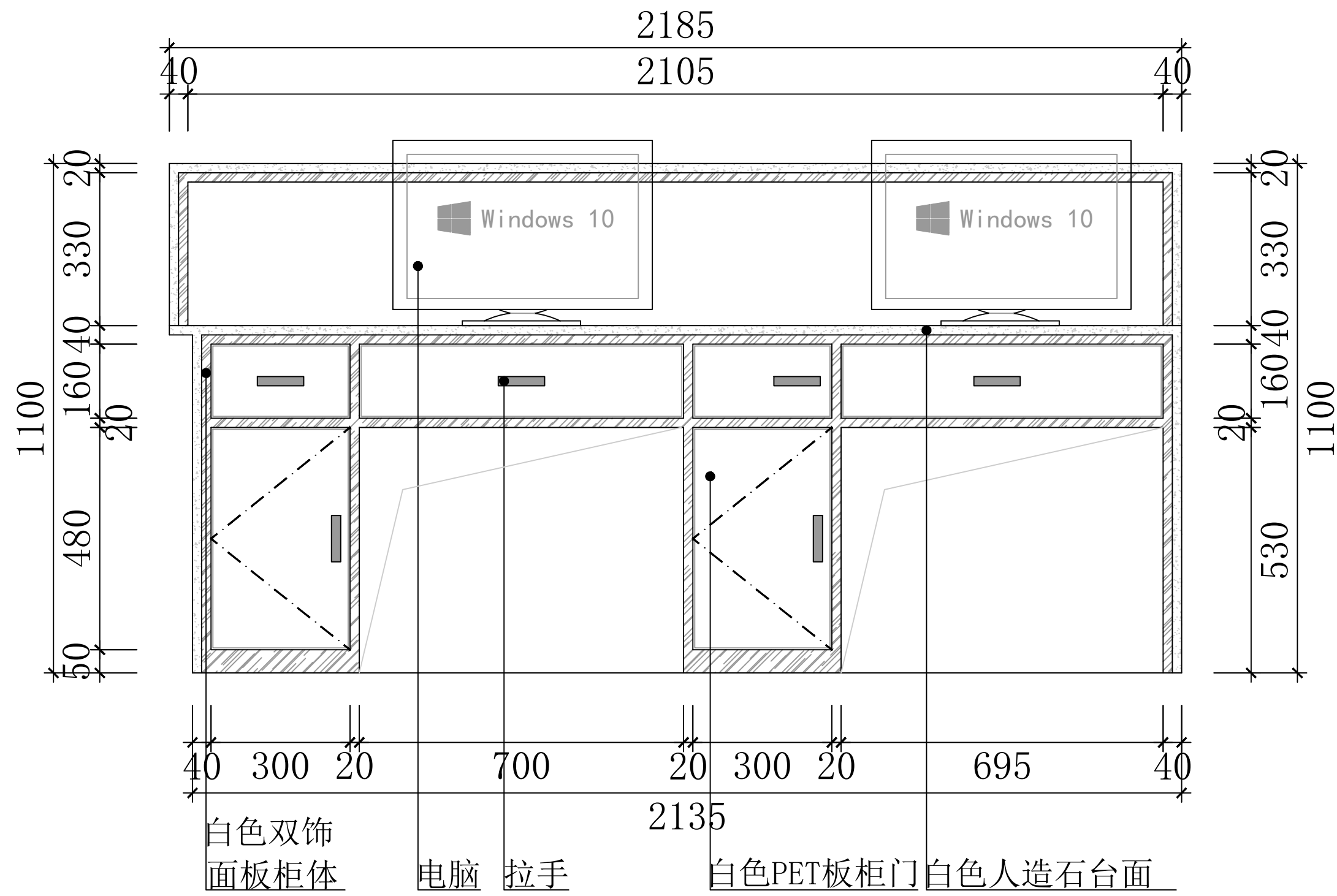

接待台内立面图

接待台立面详图 1:20

修正 REVISION	日期 DATE	备注 NOTES	说明 DESCRIPTION	核准 APPROVED	设计 DESIGNED BY	绘图 DRAWN BY	比例尺 SCALE	工程名称 PROJECT TITLE	图号 DRAWING NO.	张数 SHEET NO.	业务号 JOB NO.
		非经本公司设计师之书面批准，不得随意将任何部分翻印、切切以比例量度此图，一切以图内数字所示为准。施工单位必须在工地核对图内所示数字之准确，如发现任何矛盾，应通知设计师，方可施工。否则施工单位须承担所有责任。注意：图内所示均为参考参数，施工时应根据施工现场实际尺寸进行排布，如有疑问请与设计方及时沟通！			何亮	张旭	见图	交通医院口腔科			
					核批 APPROVED BY	核对 CHECKED BY	日期 DATE	接待台立面详图			
					何亮	杨辉	2024.10				

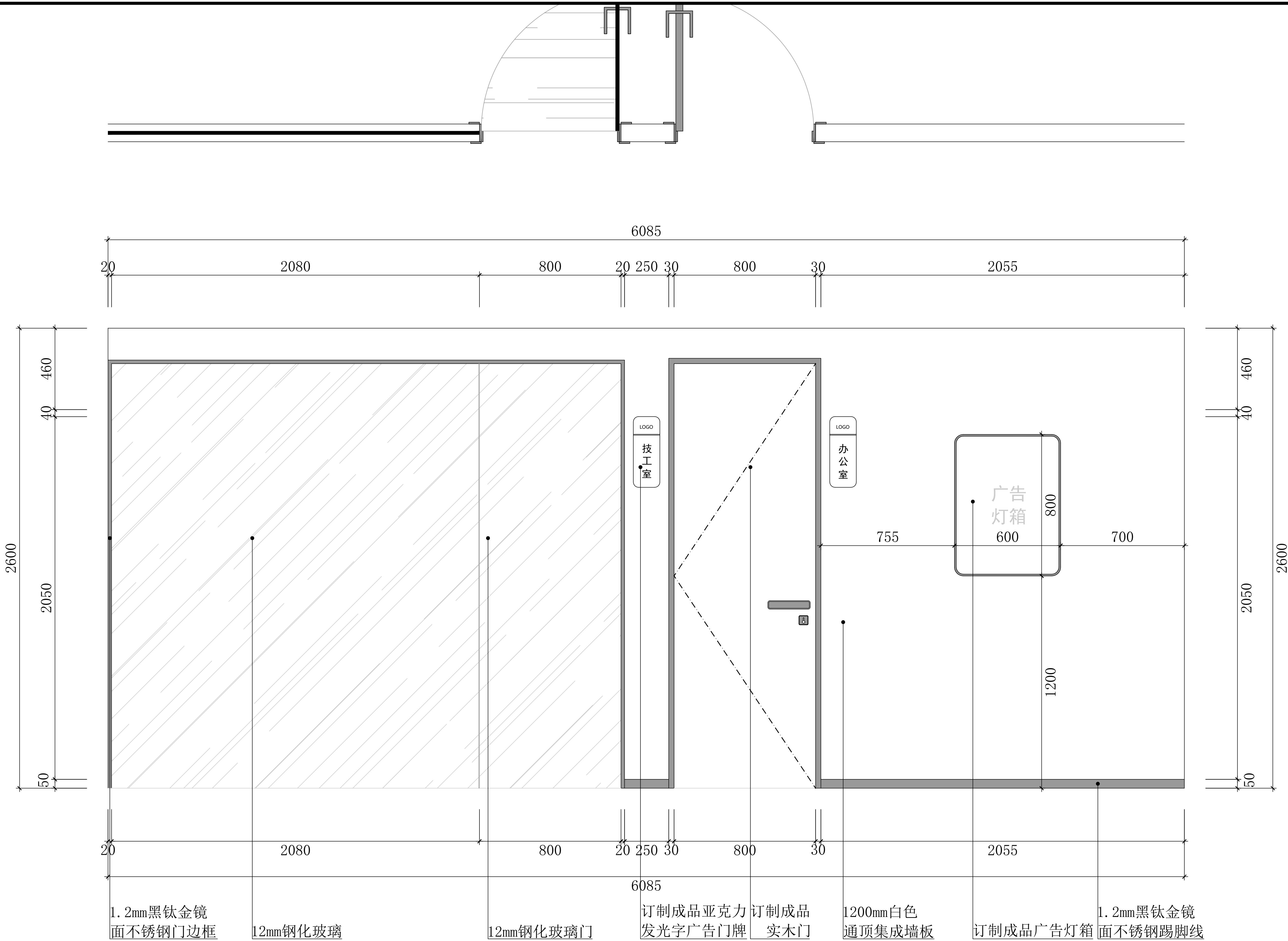

通道/B办公室外立面详图1:20

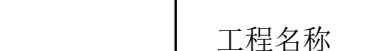
修 正 REVISION	日 期 DATE	备注 NOTES	说 明 DESCRIPTION	核 准 APPROVED	设 计 DESIGNED BY	绘 图 DAWN BY	比例尺 SCALE	 <div>毓秀装饰设计工程有限公司 YUXIUZHUANGSHISHE,JIGONGCHENGYOUXIANGONGSI</div> <div>地址：西安市碑林区雁塔北路李家村万达广场</div>	工程名称 PROJECT TITLE	图 号 DRAWING NO.	张 数 SHEET NO.	业 务 号 JOB NO.	
		非经本公司设计师之书面批准，不得随意将任何部分翻印，切勿以比例量度此图。一切以图内数字所示为准。施工单位必须在工地核对图内所示数字之准确。如发现任何矛盾，应通知设计师。方可施工。否则施工单位须承担所有责任。注意：图内所示均为参考参数 施工时应根据施工现场实际尺寸进行排布。如有疑问请与设计方及时沟通！			何亮	张旭	见图		交通医院口腔科				
					核 批 APPROVED BY	核 对 CHECKED BY	日 期 DATE						
					何亮	杨辉	2024. 10						

注：此柜体所有柜门（抽屉），均装隐藏式拉手，电脑位置处台面柜体均开50孔，方便后期电脑穿线安装。



修 正 REVISION	日 期 DATE	备 注 NOTES	说 明 DESCRIPTION	核 准 APPROVED	设 计 DESIGNED BY	绘 图 DARIN BY	比 例 尺 SCALE		毓秀装饰设计工程有限公司 YUXIUZHUANGSHI SHEJITONGCHENGYOUXIANGONGSI	地址：西安市碑林区雁塔北路李家村万达广场	工程名称 PROJECT TITLE	交通医院口腔科	图 号 DRAWING NO.	张 数 SHEET NO.	业务号 JOB NO.
		非带本公司设计师之书面批准，不得随意将任何部分翻印，切勿以比例量度起图，一切以图内数字所示为准。施工单位必须在工地核对图内所示数字之准确，如发现任何矛盾，应通知设计师，方可施工，否则施工单位须承担所有责任。注意：图纸所示均为参考参数，施工时应根据施工现场实际尺寸进行修图，如有疑问请与设计方及时沟通。			核 批 APPROVED BY	核 对 CHECKED BY	日 期 DATE				图 名 TITLE	诊室01/02/04/06医疗边柜立面详图			
						何庭	张旭				见图				
					何庭	杨辉	2024. 10								

医疗边柜及双面无菌柜为参照图，具体以实际尺寸为准，在实际施工中，边柜厂家应当在柜体参照图的基础上根据院方要求及操作习惯对边柜间隙、空档、隔板、抽屉每层大小进行排布，并出示最终的柜体立面分布图，由院方负责人员签字确认再进行施工。

（注：若院方要求在边柜柜体中增加智能设备，应及时与智能设备厂家沟通，增加智能设备，例如：感应开关、感应消毒、感应灯光....）

注：此柜体所有柜门（抽屉），均装隐藏式拉手，电脑位置处台面柜体均开50孔，方便后期电脑穿线安装。

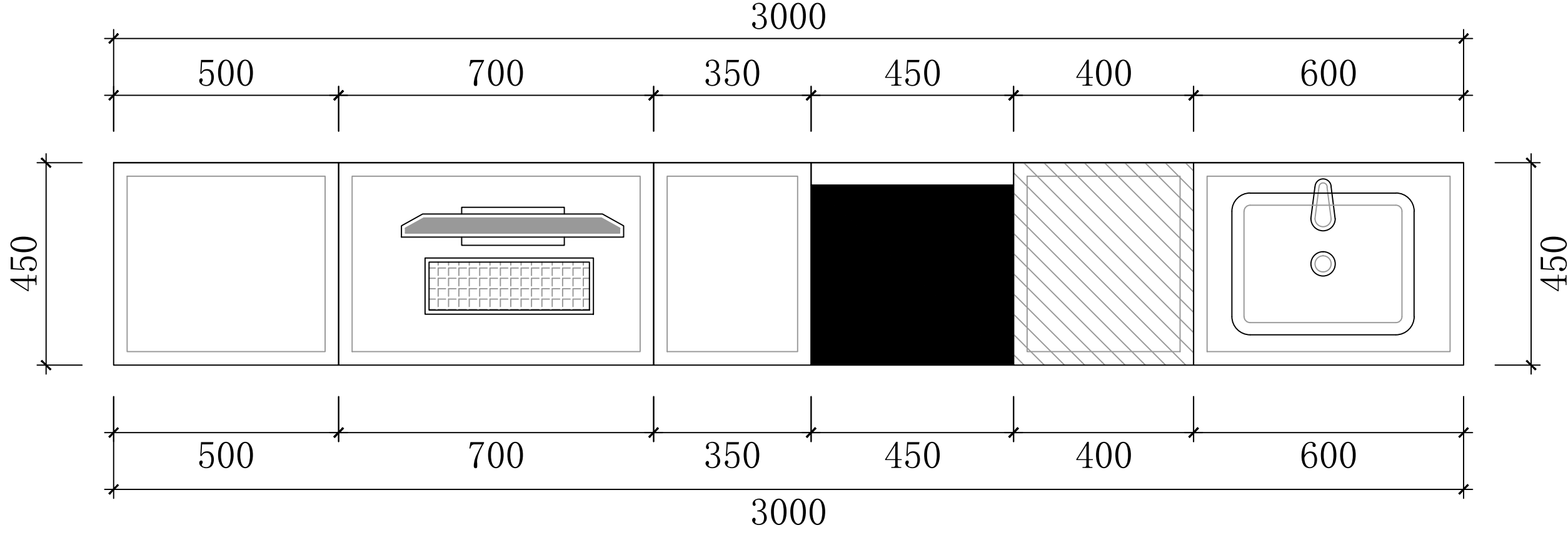

诊室03医疗边柜平面图

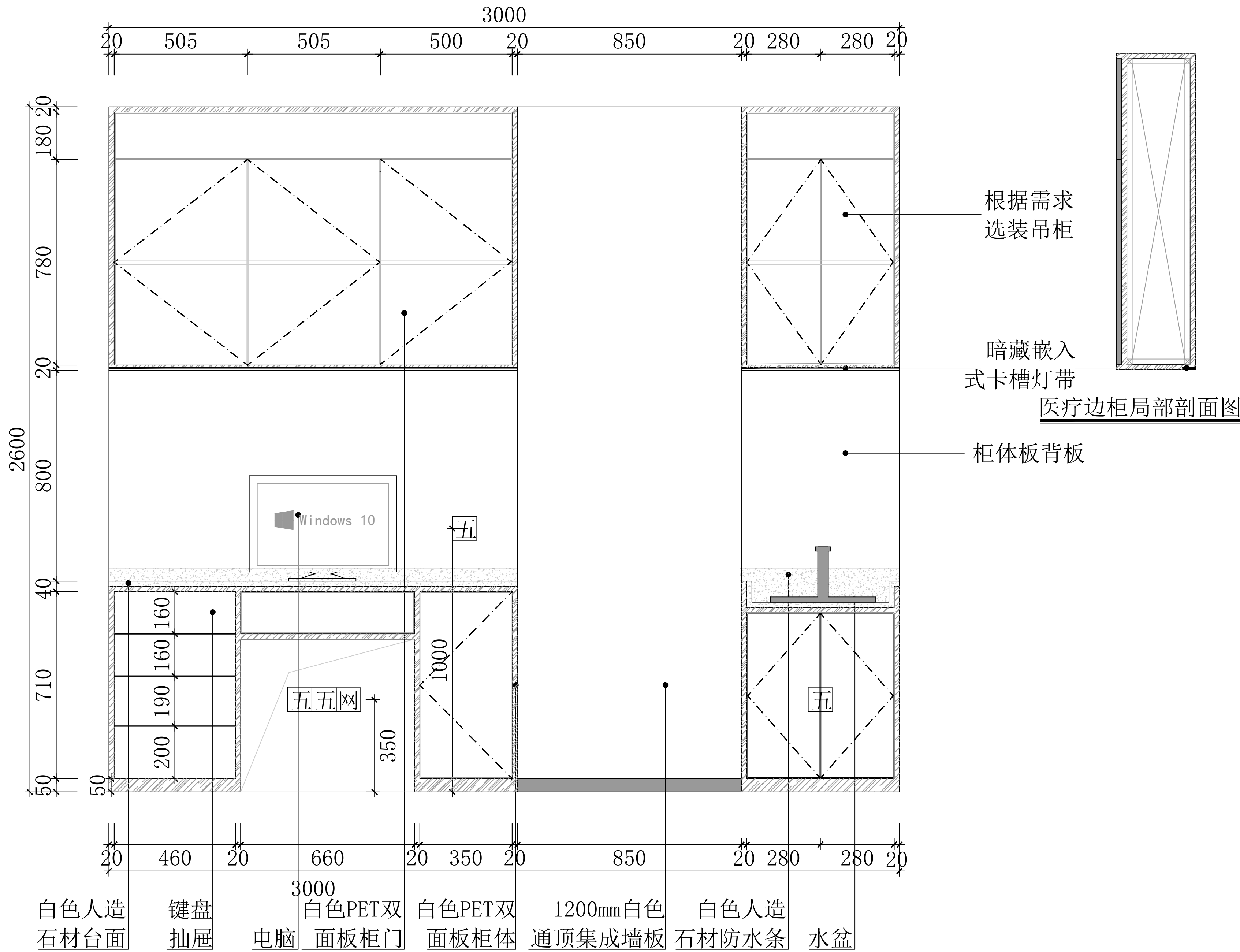

诊室03医疗边柜立面图

诊室03医疗边柜立面详图1:20

修正 REVISION	日期 DATE	备注 NOTES	说明 DESCRIPTION	核准 APPROVED	设计 DESIGNED BY	绘图 DRAWN BY	比例尺 SCALE	工程名称 PROJECT TITLE	图名 TITLE	图号 DRAWING NO.	张数 SHEET NO.	业务号 JOB NO.
		非经本公司设计师之书面批准，不得随意将任何部分翻印、切切以比例量度此图，一切以图内数字所示为准。施工单位必须在工地核对图内所示数字之准确，如发现任何矛盾，应通知设计师，方可施工。否则施工单位须承担所有责任。注意：图纸所示均为参考参数，施工时应根据施工现场实际尺寸进行排布，如有疑问请与设计方及时沟通！			何彦	张旭	见图	交通医院口腔科	诊室03医疗边柜立面详图			
					核批 APPROVED BY	核对 CHECKED BY	日期 DATE					
					何彦	杨辉	2024. 10					

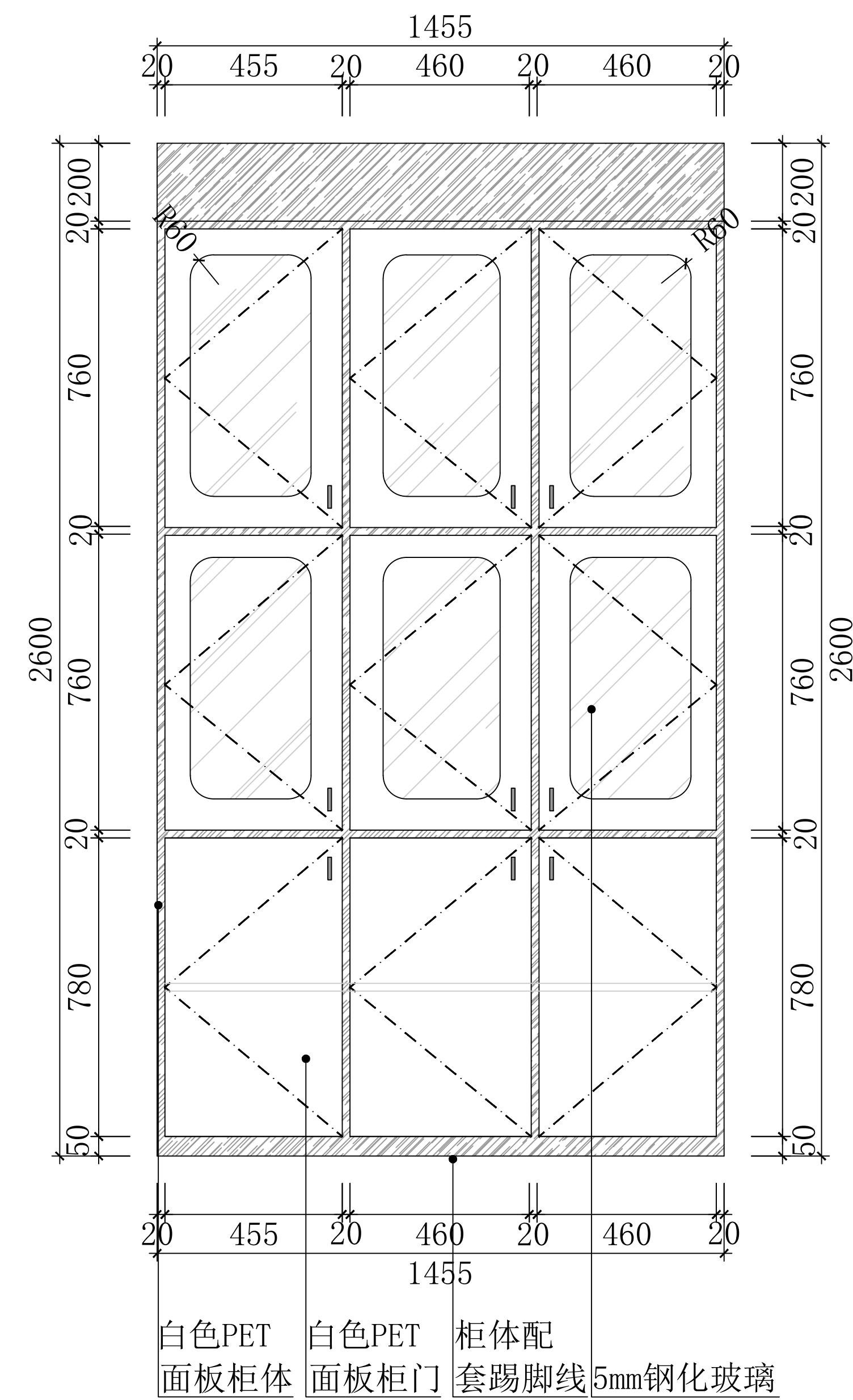
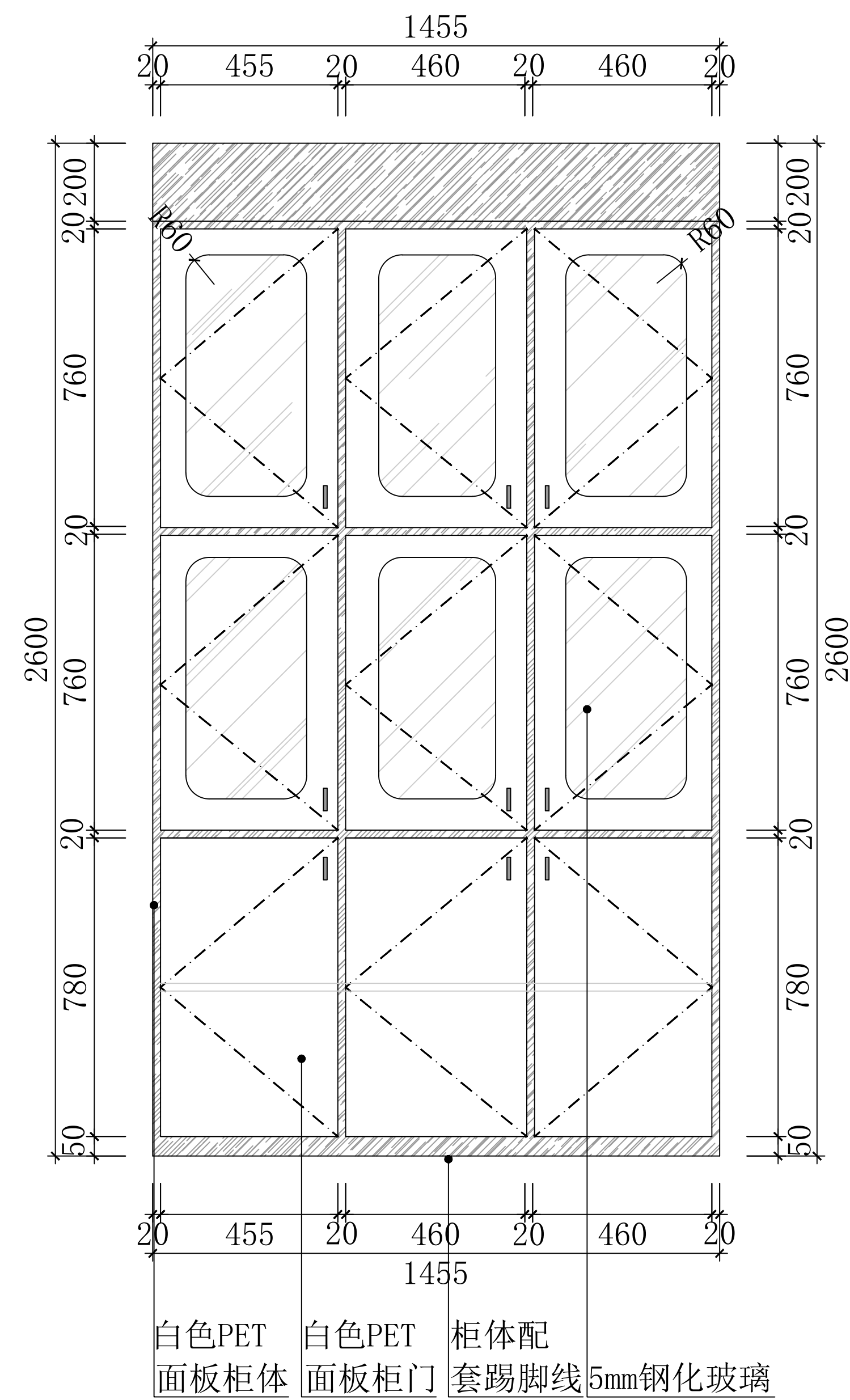
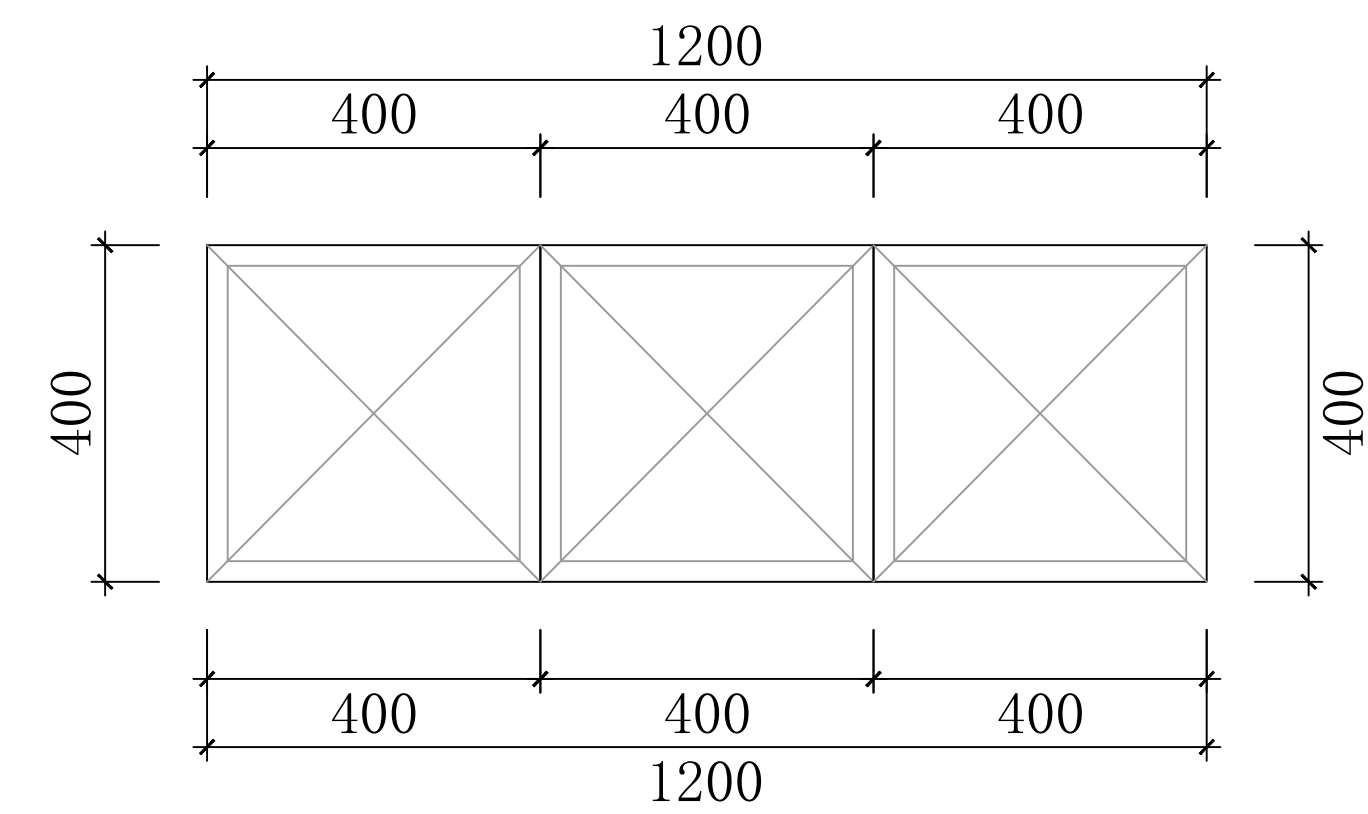
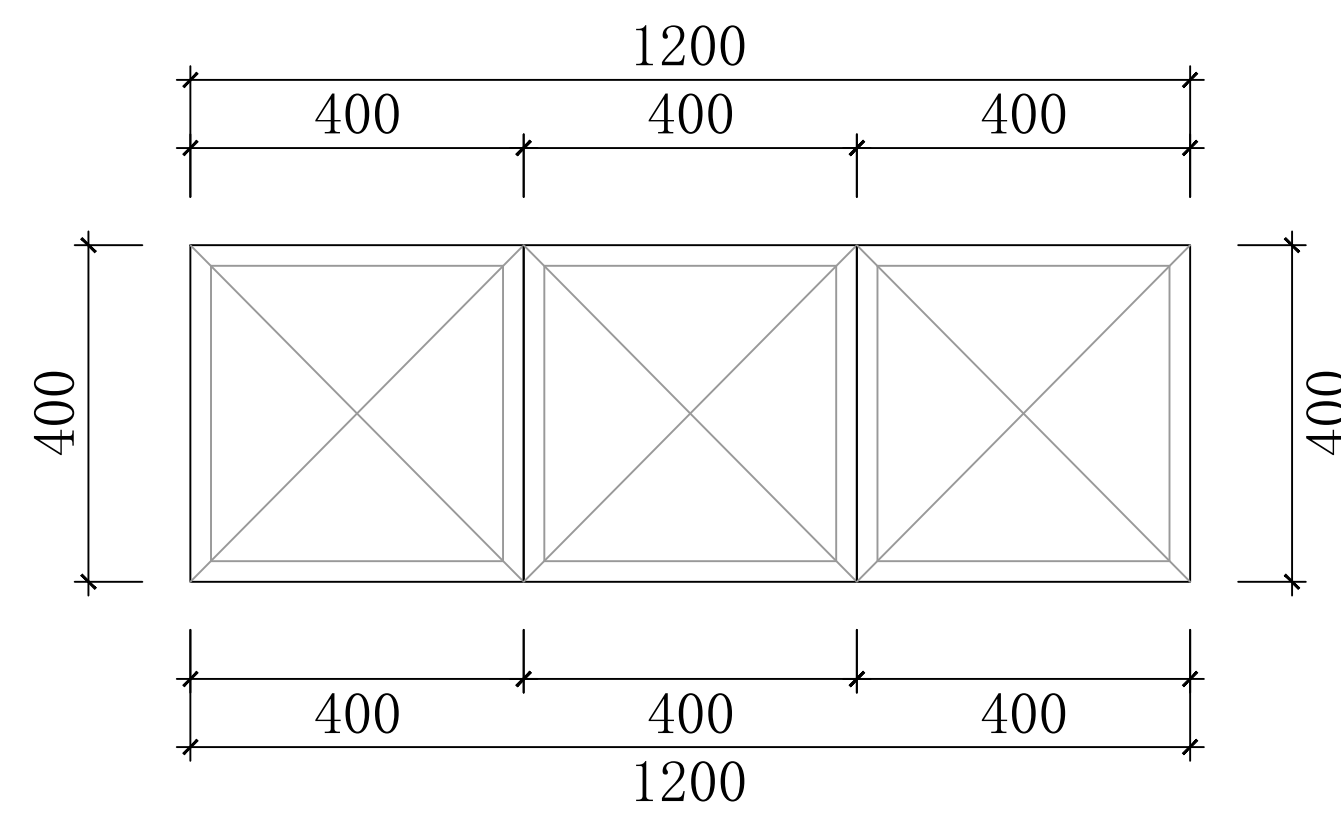

供应室无菌柜立面详图_{1:20}

修 正 REVISION		日 期 DATE	备 注 NOTES	说 明 DESCRIPTION	核 准 APPROVED	设 计 DESIGNED BY	绘 图 DARIN BY	比例尺 SCALE		毓秀装饰设计工程有限公司 YUXIUZHUANGSHI SHEJITONGCHENGYOUXIANGONGSI	地址：西安市碑林区雁塔北路李家村万达广场	工程名称 PROJECT TITLE	交通医院口腔科	图 号 DRAWING NO.	张 数 SHEET NO.	业务号 JOB NO.
			非带本公司设计师之书面批准，不得随意将任何部分翻印，切勿以比例量度起图，一切以图内数字所示为准。施工单位必须在工地核对图内所示数字之准确，如发现任何矛盾，应通知设计师，方可施工，否则施工单位须承担所有责任。注意：图纸所示均为参考参数，施工时应根据施工现场实际尺寸进行修图，如有疑问与设计方及时沟通。			核 批 APPROVED BY	核 对 CHECKED BY	日 期 DATE				图 名 TITLE	供应室无菌柜立面详图			
						何庭	张旭	见图								
						何庭	杨辉	2024. 10								

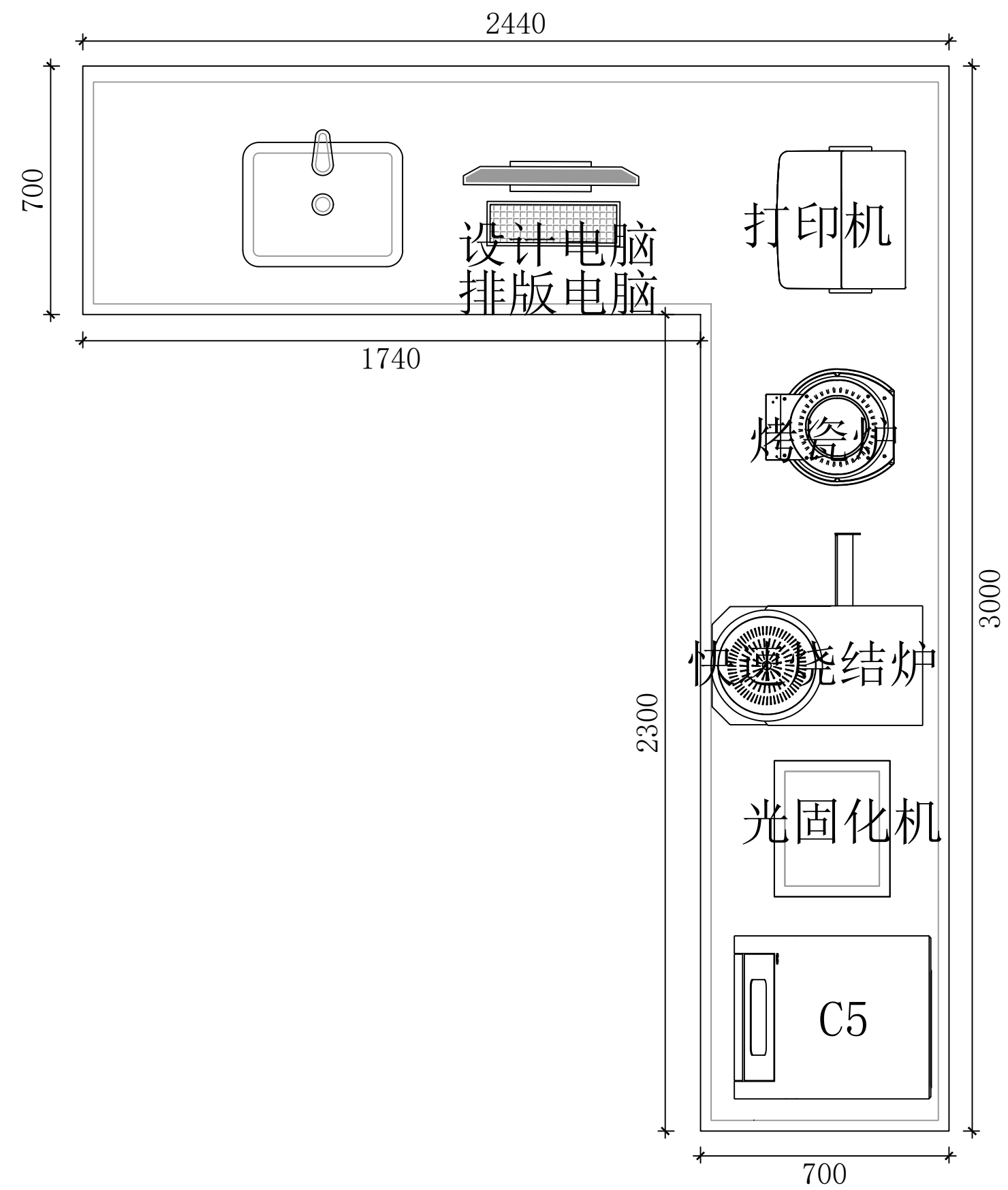

CAD/CAM室医疗边柜平面图

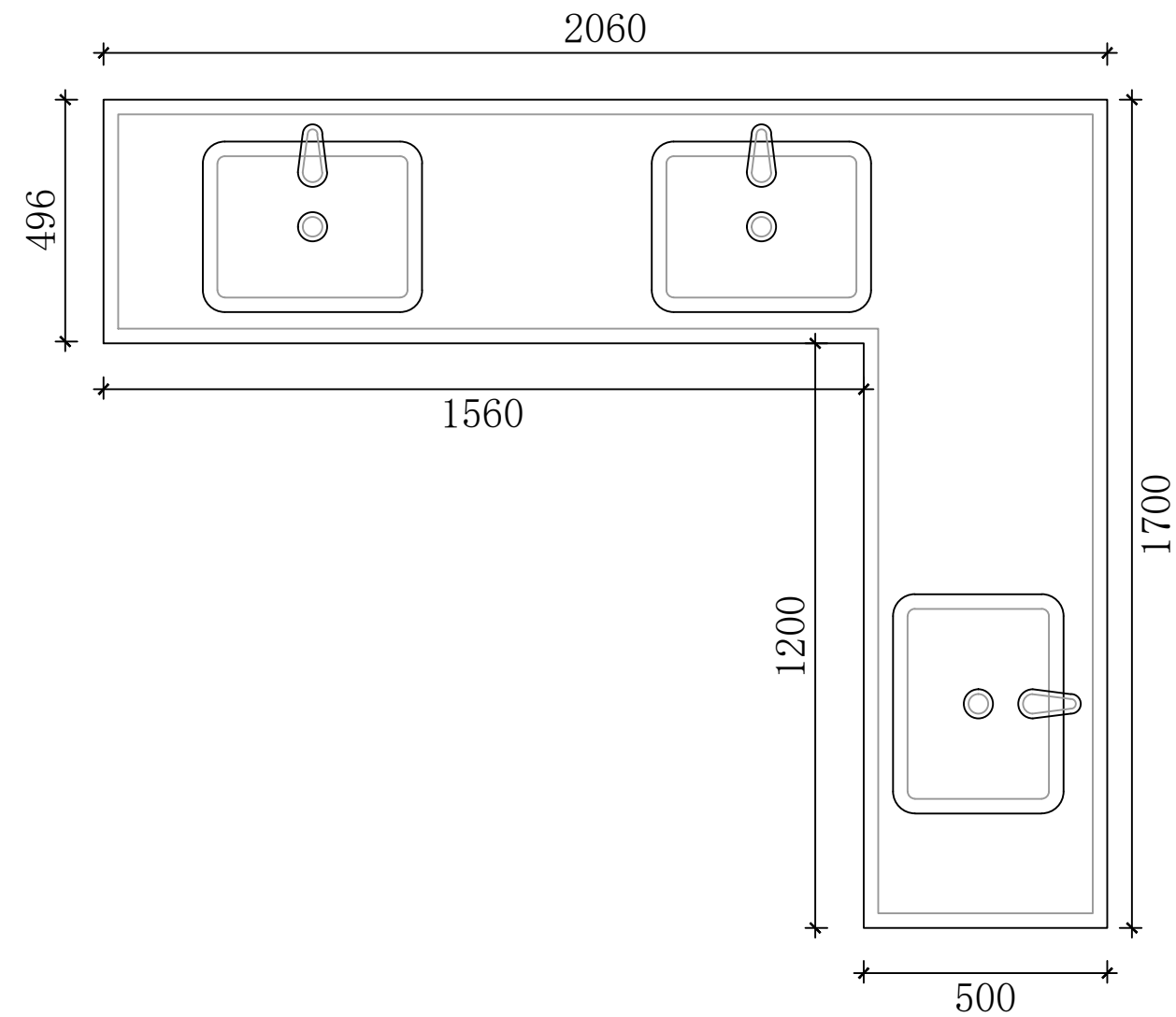

清洁室医疗边柜平面图

注：此柜体所有柜门（抽屉），
均装隐藏式按弹器拉手。

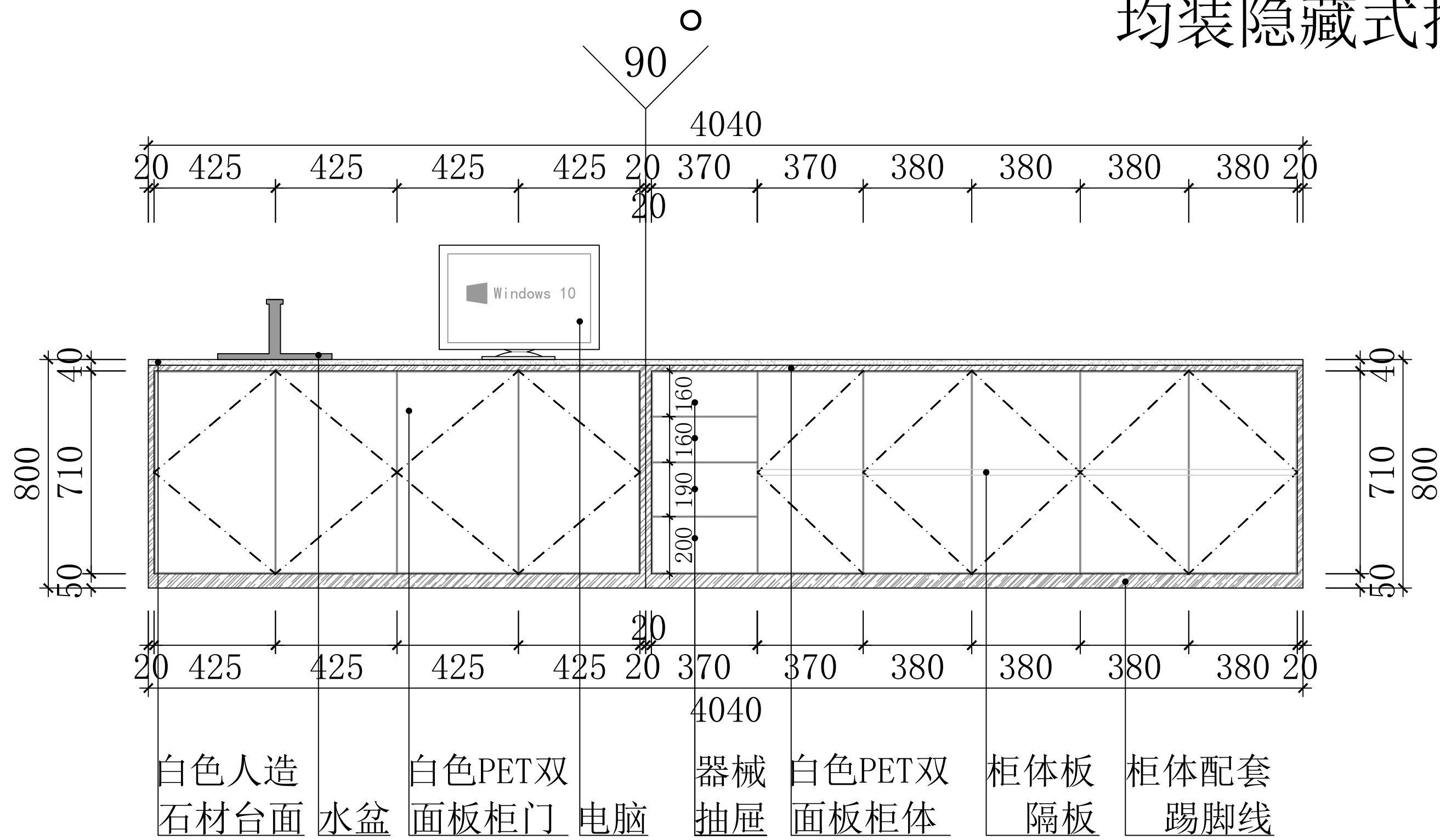

CAD/CAM室医疗边柜立面图

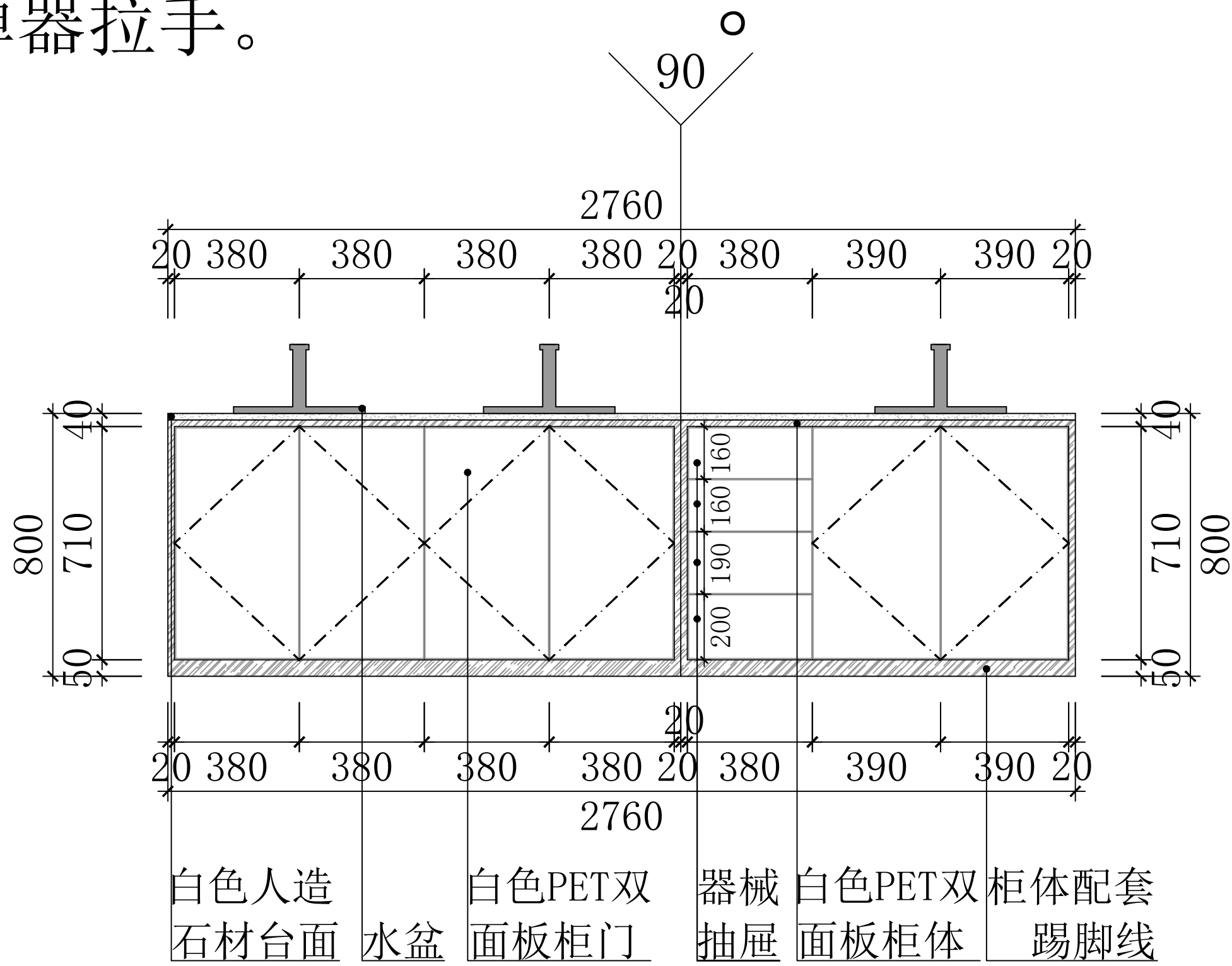

清洁室医疗边柜立面图

CAD/CAM室/清洁室医疗边柜立面详图 1:30

修正 REVISION	日期 DATE	备注 NOTES	说明 DESCRIPTION	核准 APPROVED	设计 DESIGNED BY	绘图 DRAWING BY	比例尺 SCALE	工程名称 PROJECT TITLE	图号 DRAWING NO.	张数 SHEET NO.	业务号 JOB NO.
		非经本公司设计师之书面批准，不得随意将任何部分翻印、切切以比例量度此图，一切以图内数字所示为准。施工单位必须在工地核对图内所示数字之准确，如发现任何矛盾，应通知设计师，方可施工。否则施工单位须承担所有责任。注意：图内所示均为参考参数，施工时应根据施工现场实际尺寸进行排布，如有疑问请与设计方及时沟通！			何磊	张旭	见图	交通医院口腔科			
					核批 APPROVED BY	核对 CHECKED BY	日期 DATE	CAD/CAM室/清洁室医疗边柜立面详图			
					何磊	杨辉	2024.10				

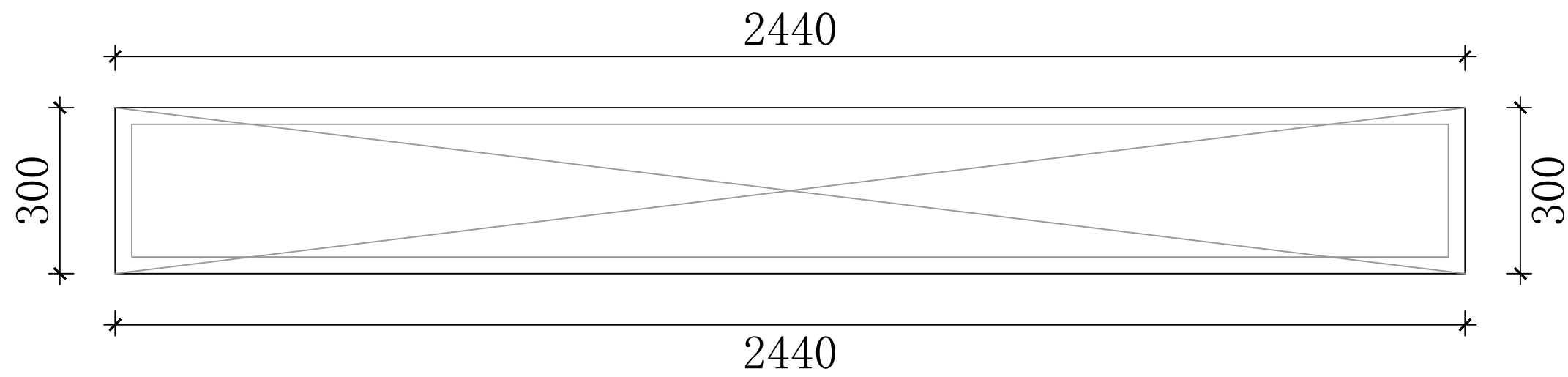

院办公室展示架平面图

注：此柜体所有柜门（抽屉），
均装隐藏式按弹器拉手。

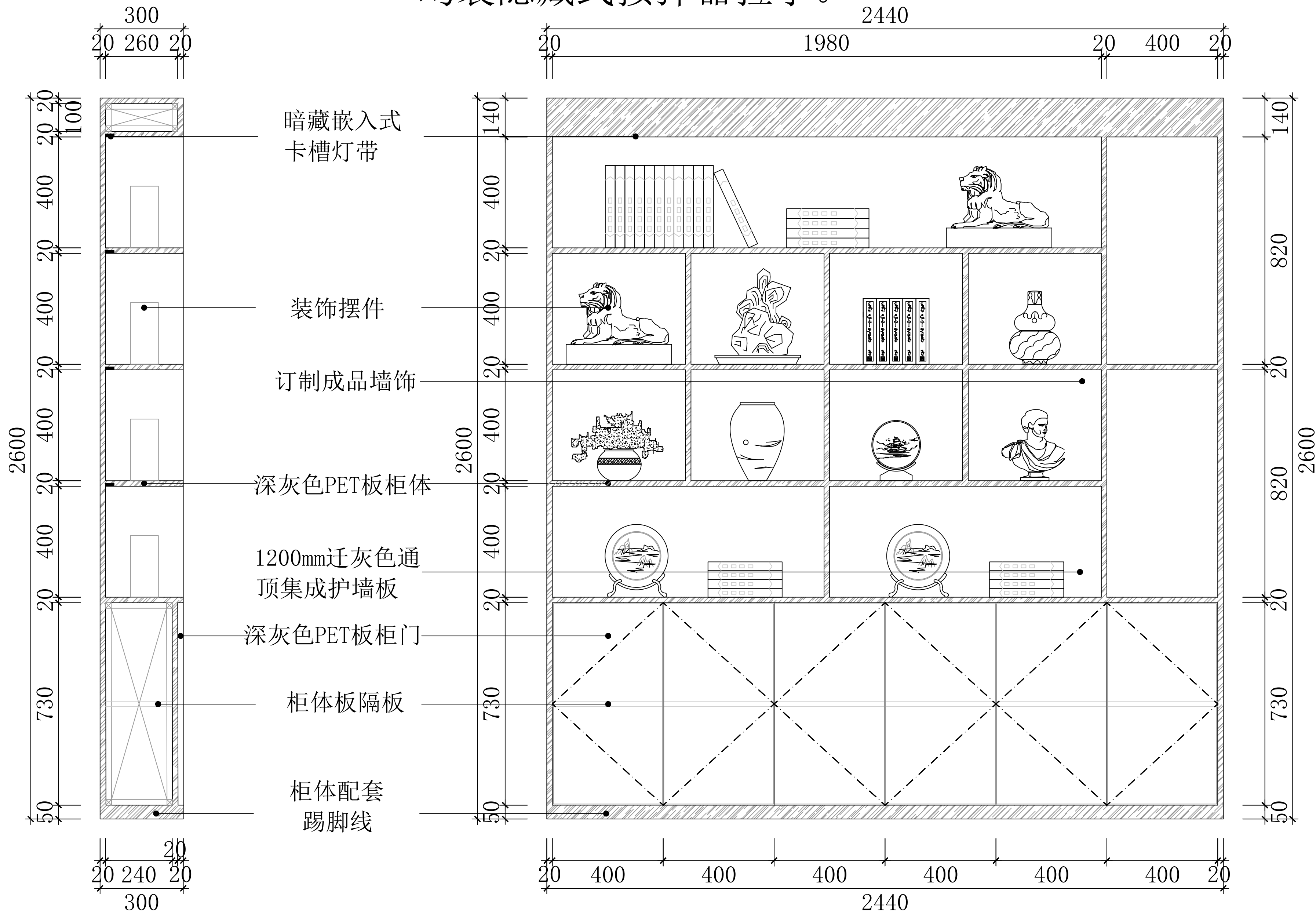

院办公室展示柜剖面图

院办公室展示柜立面图

院长办公室展示柜详图1:20

修正 REVISION	日期 DATE	备注 NOTES	说明 DESCRIPTION	核准 APPROVED	设计 DESIGNED BY	绘图 DRAWING BY	比例尺 SCALE	工程名称 PROJECT TITLE	图号 DRAWING NO.	张数 SHEET NO.	业务号 JOB NO.
		非经本公司设计师之书面批准，不得随意将任何部分翻印、 切勿以比例量度此图，一切以图内数字所示为准。施工单 位必须在工地核对图内所示数字之准确，如发现任何矛盾， 应通知设计师，方可施工。否则施工单位须承担所有责任。 注意：图纸所示均为参考参数，施工时应根据施工现场实际 尺寸进行排布，如有疑问请与设计方及时沟通！			何亮	张旭	见图	毓秀装饰设计工程有限公司 YUXIUZHUANGSHI SHEJIGONGCHENGYOUXIANGONGSI	交通医院口腔科		
					核批 APPROVED BY	核对 CHECKED BY	日期 DATE	图名 TITLE	院长办公室展示柜详图		
					何亮	杨辉	2024.10	地址：西安市碑林区雁塔北路李家村万达广场			



诊室3/4玻璃隔断立面详图1:20

修 正 REVISION	日 期 DATE	备注 NOTES	说 明 DESCRIPTION	核 准 APPROVED	设 计 DESIGNED BY	绘 图 DARIN BY	比例尺 SCALE		毓秀装饰设计工程有限公司 YUXIUZHUANGSHISHEJIGONGCHENGYOUXIANGONGSI	工程名称 PROJECT TITLE 交通医院口腔科	图 号 DRAWING NO.	张 数 SHEET NO.	业务号 JOB NO.
		非经本公司设计师之手而配准，不得随意翻印任何部分翻印，切勿以比例量度此图，一切以图内数字所示为准，施工单位必须在工地核对图内所示数字之准确，如发现任何矛盾，应通知设计师，方可施工，否则施工单位须承担所有责任。 注意：图内所示均为参考数据，施工时须根据施工现场实际尺寸进行推布，如有疑网请与设计方及时沟通！			何磊	张旭	见图						
				核 批 APPROVED BY	核 对 CHECKED BY	日 期 DATE							
					何磊	杨辉	2024. 10		地址：西安市碑林区雁塔北路李家村万达广场	图 名 TITLE 诊室3/4玻璃隔断立面详图			