

延安大学附属医院妇女儿童分院
医技专项建筑设计服务项目-泛光照明

施工图



陕西青蓝工程设计有限公司

Shaanxi Qinglan Engineering Design Co. LTD

二零二四年三月

图纸目录

第 1 页共 2 页

第 2 页共 2 页

设计号		工称名称	延安大学附属医院妇女儿童分院医技专项建筑设计服务项目			单项名称	泛光照明		设计号		工称名称	延安大学附属医院妇女儿童分院医技专项建筑设计服务项目			单项名称	泛光照明	
工 种	电 气	设计阶段	施工图	电施			完成日期	2024年3月	工 种	电 气	设计阶段	施工图	电施			完成日期	2024年3月
序 号	图 别	图 号	图 纸 名 称			备 注			序 号	图 别	图 号	图 纸 名 称			备 注		
1	电施	TM-01	图纸目录						1	电施	DS-26	康复保健楼六层平面配电图					
2	电施	TM-02	设计说明						2	电施	DS-27	康复保健楼七层平面配电图					
3	电施	TM-03	材料清单						3	电施	DS-28	康复保健楼八层平面配电图					
4	电施	TM-04	配电系统图1						4	电施	DS-29	康复保健楼九层平面配电图					
5	电施	TM-05	配电系统图2						5	电施	DS-30	康复保健楼屋面平面配电图					
6	电施	TM-06	配电系统图3						6	电施	DS-31	康复保健楼1~12轴立面灯位图					
7	电施	TM-07	安装节点图1						7	电施	DS-32	康复保健楼12~1轴立面灯位图					
8	电施	TM-08	安装节点图2						8	电施	DS-33	康复保健楼A~G、G~A轴立面灯位图					
9	电施	DS-01	门诊综合楼二层平面配电图						9	电施	DS-34	康复保健楼三层平面控制图					
10	电施	DS-02	门诊综合楼三层平面配电图						10	电施	DS-35	康复保健楼四层平面控制图					
11	电施	DS-03	门诊综合楼四层平面配电图						11	电施	DS-36	康复保健楼五层平面控制图					
12	电施	DS-04	门诊综合楼五层平面配电图						12	电施	DS-37	康复保健楼六层平面控制图					
13	电施	DS-05	门诊综合楼六层平面配电图						13	电施	DS-38	康复保健楼七层平面控制图					
14	电施	DS-06	门诊综合楼七层平面配电图						14	电施	DS-39	康复保健楼八层平面控制图					
15	电施	DS-07	门诊综合楼八层平面配电图						15	电施	DS-40	康复保健楼九层平面控制图					
16	电施	DS-08	门诊综合楼九层平面配电图						16	电施	DS-41	保障综合楼二层平面配电图					
17	电施	DS-09	门诊综合楼十层平面配电图						17	电施	DS-42	保障综合楼六层平面配电图					
18	电施	DS-10	门诊综合楼屋顶平面配电图						18	电施	DS-43	保障综合楼屋面平面配电图					
19	电施	DS-11	门诊综合楼1~12轴立面灯位图						19	电施	DS-44	保障综合楼1~15轴立面灯位图					
20	电施	DS-12	门诊综合楼12~1轴立面灯位图						20	电施	DS-45	保障综合楼15~1轴立面灯位图					
21	电施	DS-13	门诊综合楼A~H、H~A轴立面灯位图						21	电施	DS-46	保障综合楼A~G、G~A轴立面灯位图					
22	电施	DS-14	门诊综合楼三层平面控制图						22	电施							
23	电施	DS-15	门诊综合楼四层平面控制图						23	电施							
24	电施	DS-16	门诊综合楼五层平面控制图						24	电施							
25	电施	DS-17	门诊综合楼六层平面控制图						25	电施							
26	电施	DS-18	门诊综合楼七层平面控制图						26	电施							
27	电施	DS-19	门诊综合楼八层平面控制图						27	电施							
28	电施	DS-20	门诊综合楼九层平面控制图						28	电施							
29	电施	DS-21	门诊综合楼十层平面控制图						29	电施							
30	电施	DS-22	康复保健楼二层平面配电图						30	电施							
31	电施	DS-23	康复保健楼三层平面配电图						31	电施							
32	电施	DS-24	康复保健楼四层平面配电图						32	电施							
33	电施	DS-25	康复保健楼五层平面配电图						33	电施							

PROJECT NAME
工程名称

延安大学附属医院妇女儿童分院

未经建筑师或设计师之书面批准, 不得随意

承建

REVISION NO	DATE
修改	日期
DRAWN 绘图	
CHECKED 校对	
DATE 日期	

SHEET TITLE
图名

图纸目录

SCALE 比例	1:100
SHEET NO 图号	TM-01

设计说明

一、设计依据

- 甲方设计要求及相关专业所提供资料。
- 经评审通过的夜景照明方案设计。
- 《城市夜景照明设计规范》(JGJ/T163-2008)
- 《民用建筑电气设计规范》(JGJ/T16-2008)
- 《低压配电设计规范》(GB50054-2011)
- 《建筑照明设计标准》(GB50034-2013)
- 《城市道路照明工程施工及验收规程》(CJJ89-2012)
- 《电力工程电缆设计规范》(GB50217-2007)
- 《供配电系统设计规范》(GB50052-2009)
- 《建筑物防雷设计规范》(GB50057-2010)

二、设计内容

本图纸为延安大学附属医院妇女儿童分院医技专项建筑设计服务项目—泛光照明工程施工图纸。
本设计包含泛光照明灯具布置、配电系统、控制系统及安装节点。

三、负荷级别及电源

- 夜景照明用电按三级负荷供电。
- 夜景照明工程所用电源引自业主指定取电位置,主线缆由总包方由取电位置引至各屋面层泛光照明配电箱(MZAL、BJAL及BZAL)。

四、配电及控制

- 本次工程供配电拟采用TN-S三相五线制系统;电压380/220V,频率50Hz。要求PE线和N线严格分开,在照明配电箱内设PE排和N排,并与总配电柜做等电位连接。
- 由各回路分别对各区域照明灯具进行控制,控制方式为集中控制模式。
- 控制柜根据实际情况,按规范放置在干燥,通风良好的环境下。
- 各灯具回路相对地电阻值不小于0.5兆欧。
- 低压灯具的前端变压设备均为稳压开关电源,具备短路、过压保护及隔离功能,其二次侧不应做保护接地。

五、线路敷设

- 主线缆型号规格参见系统图,夜景照明工程用配电箱位置暂定于屋面层。
- 所有24V低压线路均采用ZR-RVV-0.3/0.5KV型护套线穿硬质电工套管敷设,管内不得有接头。
- 除图中已注明外,穿管管径按图集04DX101-1<<建筑电气常用数据>>的相关页次选择。
- 当电线保护管遇下列情况之一时,中间应增设拉线盒,两个拉线点之间的距离应符合下列规定:
(1)对无弯管路时,不超过30m;
(2)两个拉线点之间有一个转弯时,不超过20m;
(3)两个拉线点之间有两个转弯时,不超过15m;
(4)两个拉线点之间有三个转弯时,不超过8m。
- 管线和线槽过变形缝处应设补偿装置,做法详见图集03D301-3第40页和96D301-1第35页。

六、电力及照明设备安装

- 室外导线连接部分应在内缠绝缘胶布的基础上外包防水胶布保护。
- 以图纸标注尺寸为准,图纸上所标尺寸与现场实际相矛盾处,应以现场实际尺寸为准调整。
- 配电箱选防尘型配电箱(即IP54防护等级),落地安装,安装时尽量隐蔽。地面接线盒要求防水(即IP65防护等级)。具体安装及位置依据现场实际情况定。
- 所有灯具都要求IP65防护等级。所有灯具功率因数要求0.9以上。

七、设备要求及安装做法

- 所有电气设备应按照现行国家建筑设计标准进行安装,施工应满足GB50303-2002《电气装置安装工程施工及验收规范》的要求。
- 本工程选用的各漏电断路器在正常操作或故障保护使断路器处于分断位置时,相线和中性线都应同处在断开状态。
- 选用的照明灯具应符合国家现行相关标准的有关规定。所有紧固件要求为不锈钢材料,灯具其它铁构件可做防锈、防腐处理;安装于建筑物外立面的灯具要求其外壳、防护罩应与建筑外立面颜色相一致。
- 在满足眩光限制和配光要求条件下,应选用高效率灯具,其中泛光灯灯具效率不应低于65%。
- 安装在室外的灯具外壳防护等级不应低于IP65。
- 本说明中的未尽事宜,请严格按照国家相关施工验收规范及标准执行。



陕西青蓝工程设计有限公司

Shaanxi Qinglan Engineering Design Co., Ltd.

建筑工程设计乙级-编号: A261137798

PROJECT NAME
工程名称

延安大学附属医院妇女儿童分院
医技专项建筑设计服务项目-泛光照明

未经建筑师或设计师之书面批准,不得随意将任何部分翻印。

切勿以比例量度此图,一切依图内数字所示为准。

承建人必须到现场核对图内所示数字之准则,如发现有任何矛盾处,应立即通知建筑师或设计师。

REVISION NO	DATE
修改	日期

DRAWN
绘图

CHECKED
校对

DATE
日期2024.3















SHEET TITLE
图名

设计说明

SCALE
比例1:100

SHEET NO
图号TW-02

设备材料清单

序号	图例	名称	功率	灯具尺寸	色温	电压	显色	单位	门诊综合楼	康复保健楼	保障综合楼	备注
1		LED 线条灯	12W	1米	3000K	DC24V	Ra>80	套			258	表面做与安装位置同色调色处理
2			6W	0.5米	3000K	DC24V	Ra>80	套			11	表面做与安装位置同色调色处理
3			4W	0.3米	3000K	DC24V	Ra>80	套			2	表面做与安装位置同色调色处理
4		LED 洗墙灯	15W	1米	3000K	DC24V	Ra>80	套	250	298	50	表面做与安装位置同色调色处理
5			8W	0.5米	3000K	DC24V	Ra>80	套	38	4	23	表面做与安装位置同色调色处理
6			5W	0.3米	3000K	DC24V	Ra>80	套	10	6	17	表面做与安装位置同色调色处理
7		LED 洗墙灯	15W	1米	3000K	DC24V	Ra>80	套	352	392		DMX512 灰度变化，表面做与安装位置同色调色处理
8			8W	0.5米	3000K	DC24V	Ra>80	套	352			DMX512 灰度变化，表面做与安装位置同色调色处理
9		LED 洗墙灯	8W	0.5米	双色	DC24V	Ra>80	套	96	98		DMX512，表面做与安装位置同色调色处理
10		柔性灯带	12W	1米	4000K	DC24V	Ra>80	米	170	122		
11		LED 投光灯	12W		3000K	AC220V	Ra>80	套			18	表面做与安装位置同色调色处理
12		防水开关电源	350W DC24V					台	67	58	19	配套防水盒
13		配电箱	尺寸详见配电系统图					台	1	1	1	
14		主控器	DMX512					台	2	2		配套防水箱
15		分控器	DMX512					台	3	4		配套防水箱
16		信号放大器						套	20	28		
17		电力电缆	ZR-YJV-5*16						160	150		暂估量，据实结算
18		电力电缆	ZR-YJV-5*6					米			80	暂估量，据实结算
19		电力电缆	ZR-YJV-3*4					米	3388	2651	610	
20		电力电缆	ZR-RVV-2*4					米	1296	1593	220	
21		超五类屏蔽网线	CAT5e					米	3268	3588		
22		定制铝线槽	MR100*50					米	80	50		
23		定制铝线槽	MR50*30					米	820	785	550	
16		定制铝线槽	MR30*20					米	1260	1428	160	
17		电力线管	PVC25					米	2200	2400		
18												
19												
20												

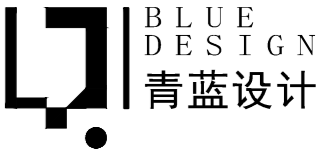

陕西青蓝工程设计有限公司

Shaanxi Qinglan Engineering Design Co. LTD

建筑设计乙级-编号：A261137798

PROJECT NAME

工程名称

延安大学附属医院妇女儿童分院
医技专项建筑设计服务项目-泛光照明

未经建筑师或设计师之书面批准，不得随意将任何部分翻印。

切勿以比例量度此图，一切依图内数字所示为准。

承建人必须在现场核对图内所示数字之准则，如发现有任何矛盾处，应立即通知建筑师或设计师。

REVISION NO	DATE
修改	日期

DRAWN
绘图

CHECKED
校对

DATE
日期2024. 3

SHEET TITLE
图名

配电系统图1

SCALE
比例1:100

SHEET NO
图号TW-03

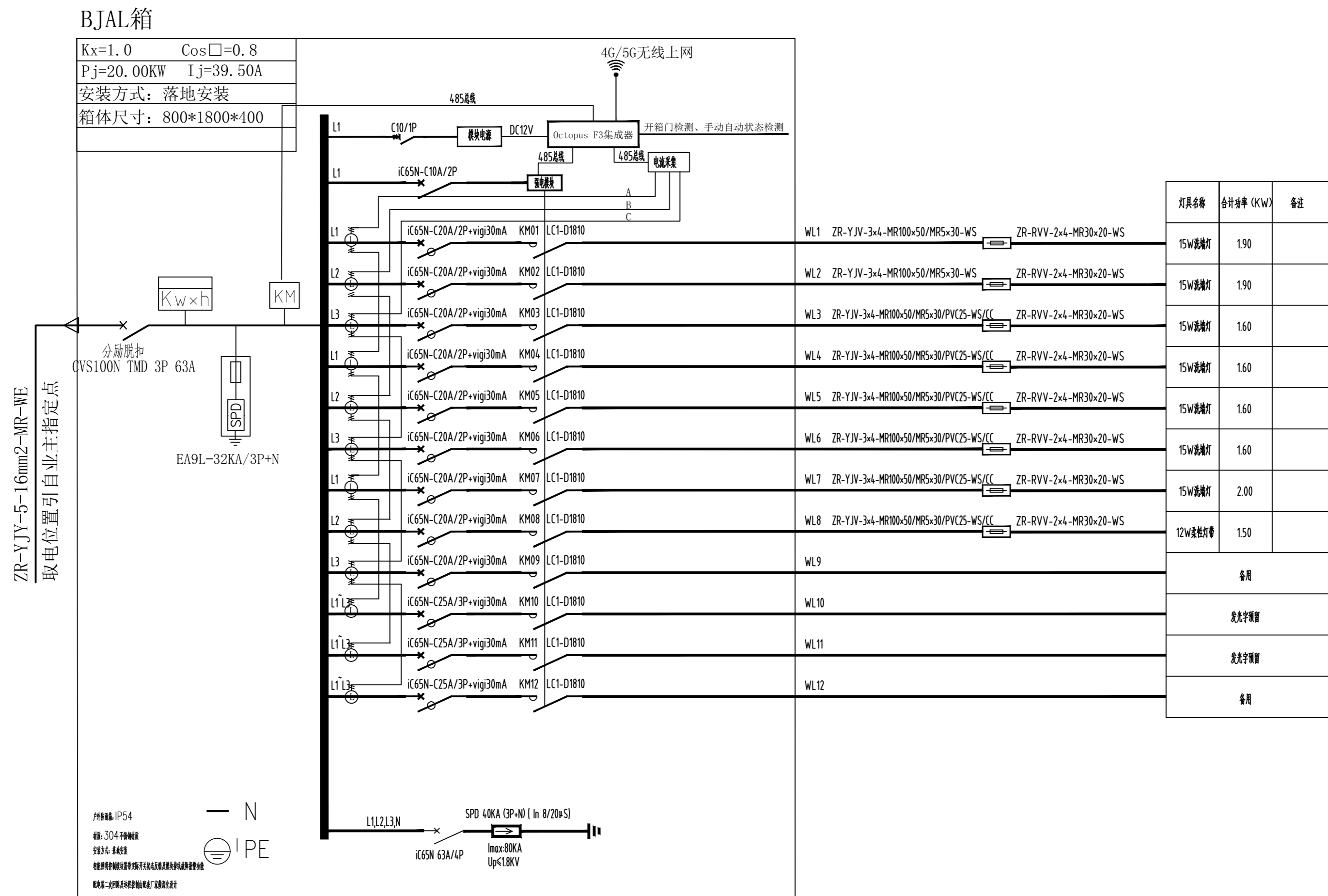



陕西青蓝工程设计有限公司

Shaanxi Qinglan Engineering Design Co. LTD

建筑工程设计乙级-编号: A261137798

延安大学附属医院妇女儿童分院
医技专项建筑设计服务项目-泛光照明

PROJECT NAME

未经建筑师或设计师之书面批准,不得随意
将任何部分翻印.

切勿以比例量度此图,一切依图内数字所示为准。

承建人必须到现场核对图内所示数字之准则,如发现有任何矛盾处,应立即通知建筑师或设计师.

REVISION NO	DATE
修改	日期

DRAWN

绘图

CHECKED

交对

DATE _____

日期

SHEET TITLE

图名

配电系统图3

SCALE

比例

1:100

SHEET NO

图号

TM-06

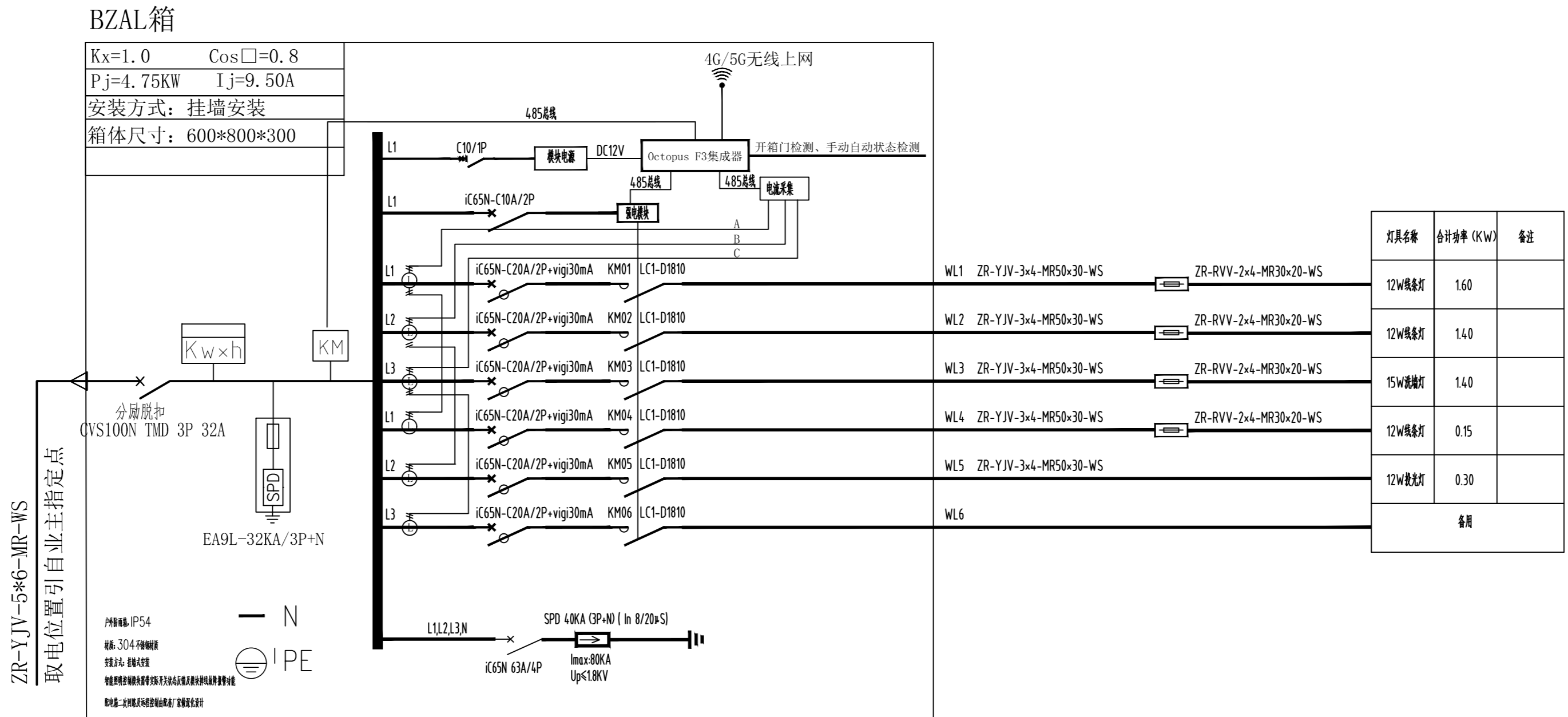

BZAL 配电系统图

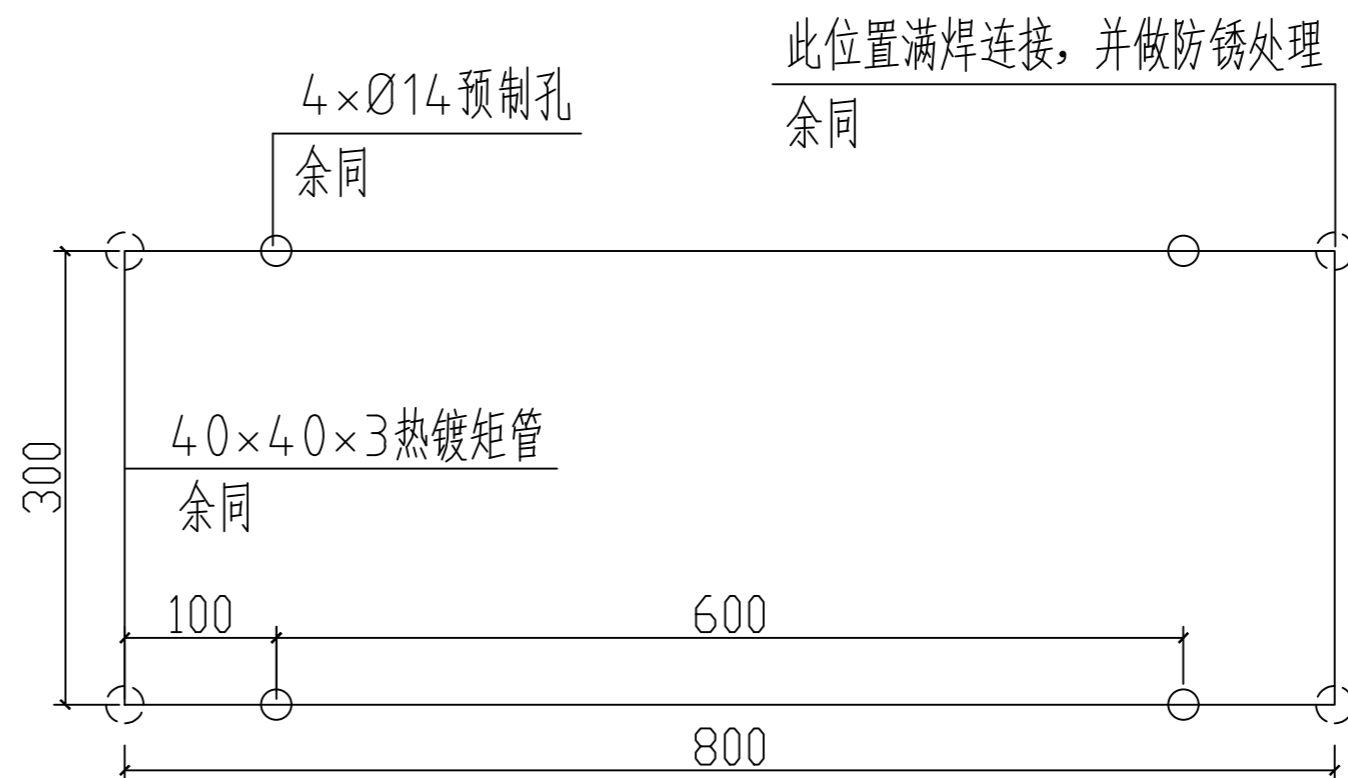
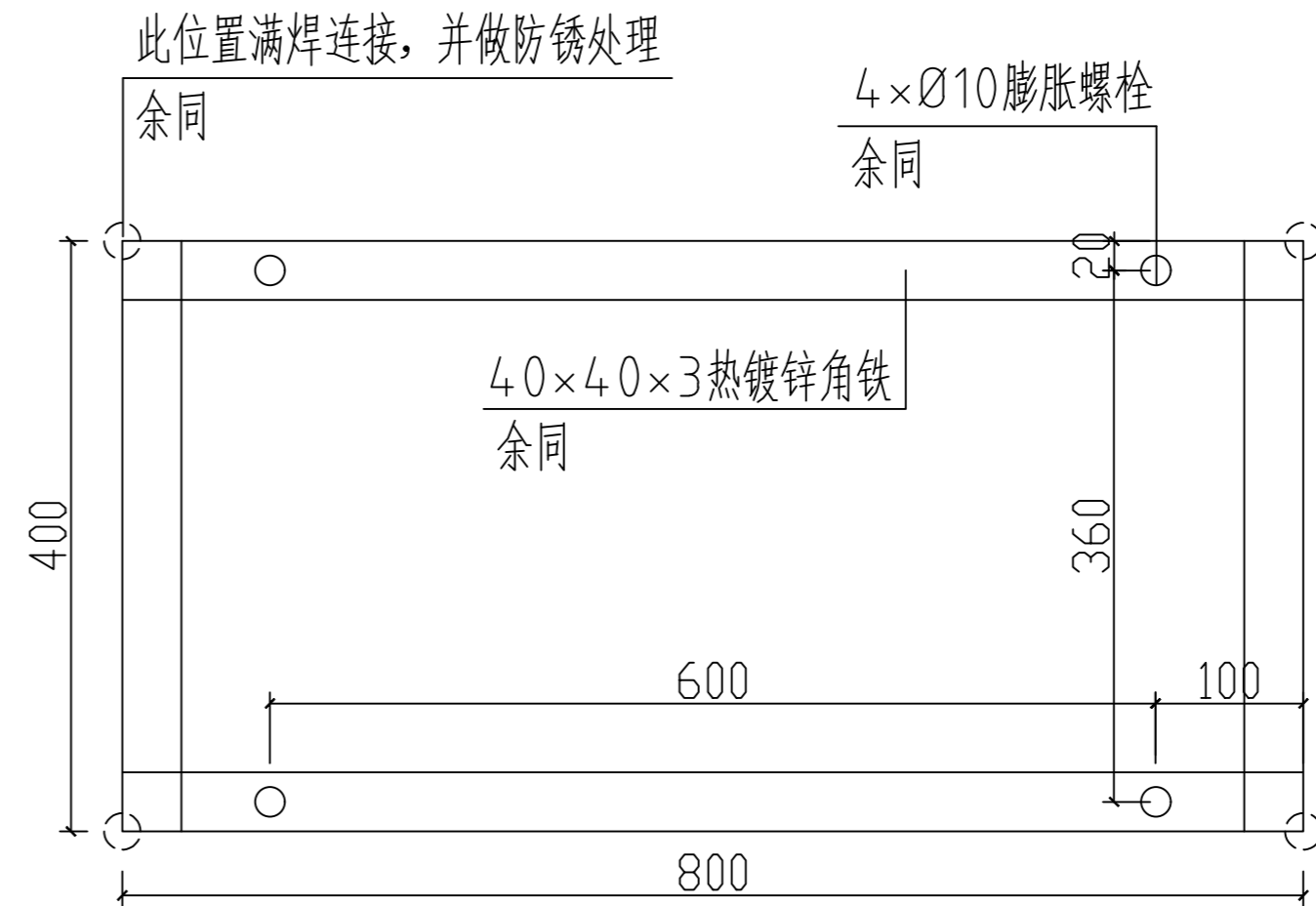
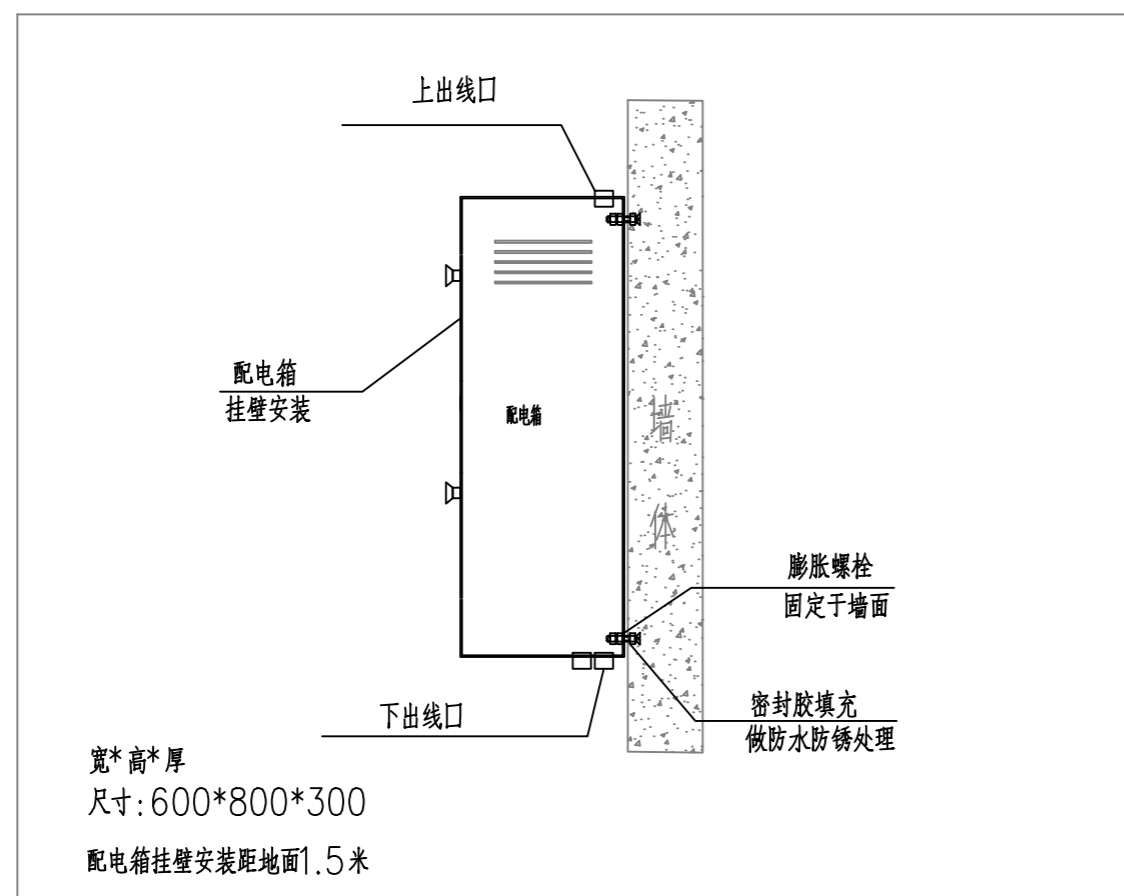

未经建筑师或设计师之书面批准, 不得随意
将任何部分翻印.

切勿以比例量度此图,一切依图内数字所示为准。

承建人必须到现场核对图内所示数字之准则,如发现有任何矛盾处,应立即通知建筑师或设计师。

REVISION NO	DATE
修改	日期

DRAWN

绘图

CHECKED

2024. 3

SHEET TITLE

安装节点图2

SCALE

:100

SHEET NO

M-08

延安大学附属医院妇女儿童分院
医技专项建筑设计服务项目-泛光照明

PROJECT NAME

未经建筑师或设计师之书面批准, 不得随意
将任何部分翻印.

切勿以比例量度此图,一切依图内数字所示为准。

承建人必须到现场核对图内所示数字之准则,如发现有任何矛盾处,应立即通知建筑师或设计师。

REVISION NO	DATE
修改	日期

DRAWN
绘图

CHECKED
校对

DATE
日期 2024.3

SHEET TITLE	
图名	
门诊综合楼	
二层平面配电图	

SCALE
比例 1:100

SHEET NO
图号 DS-01

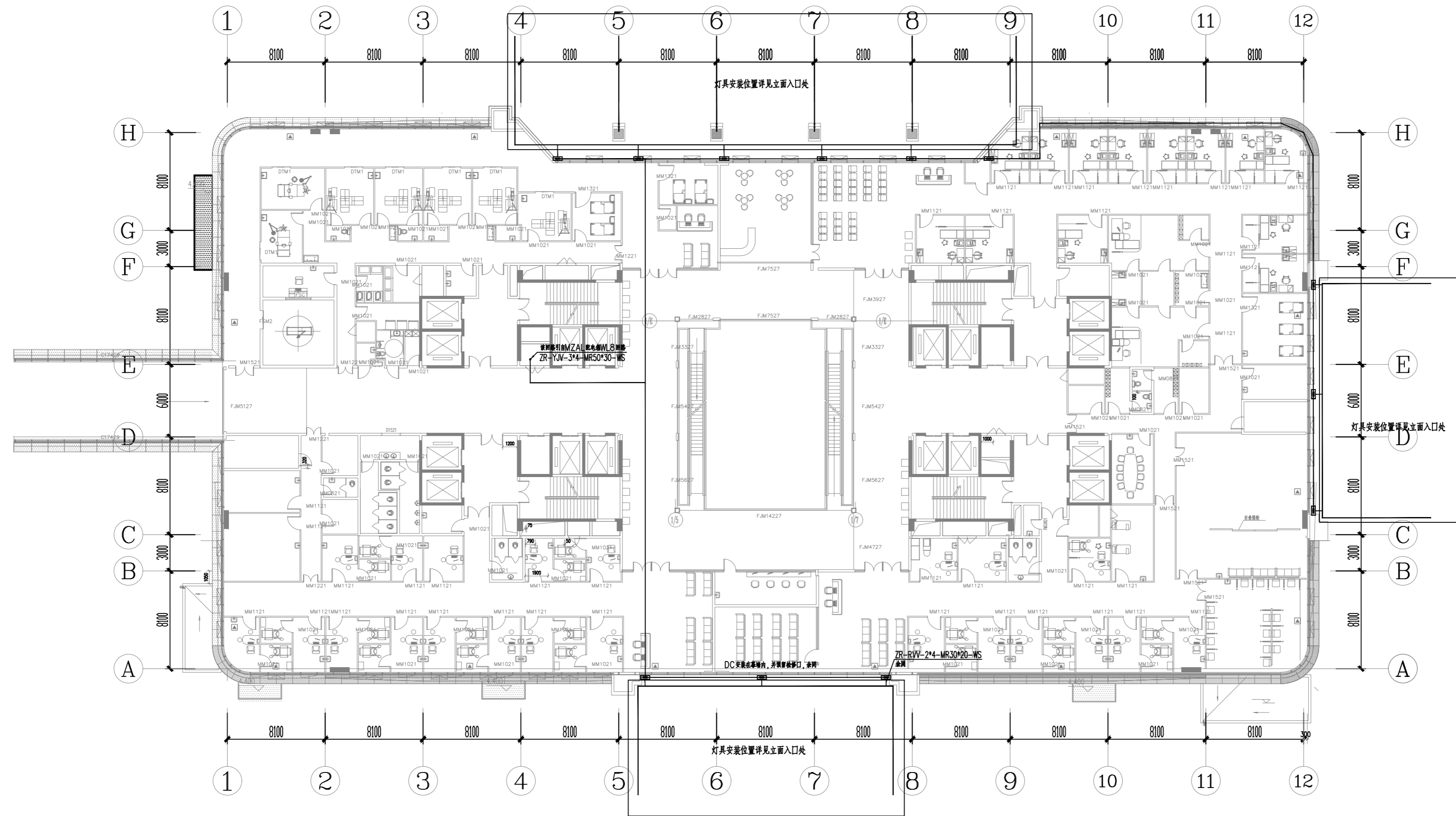

二层平面图

延安大学附属医院妇女儿童分院 医技专项建筑设计服务项目-泛光照明

PROJECT NAME

未经建筑师或设计师之书面批准,不得随意将任何部分翻印.

切勿以比例量度此图,一切依图内数字所示为准。

承建人必须到现场核对图内所示数字之准则,如发现有任何矛盾处,应立即通知建筑师或设计师。

REVISION NO	DATE
修改	日期

DRAWN
绘图

CHECKED
校对

DATE
日期 2024.3

SHEET TITLE 图名	门诊综合楼 三层平面配电图
-------------------	------------------

SCALE
比例 1:100

SHEET NO
图号 DS-02

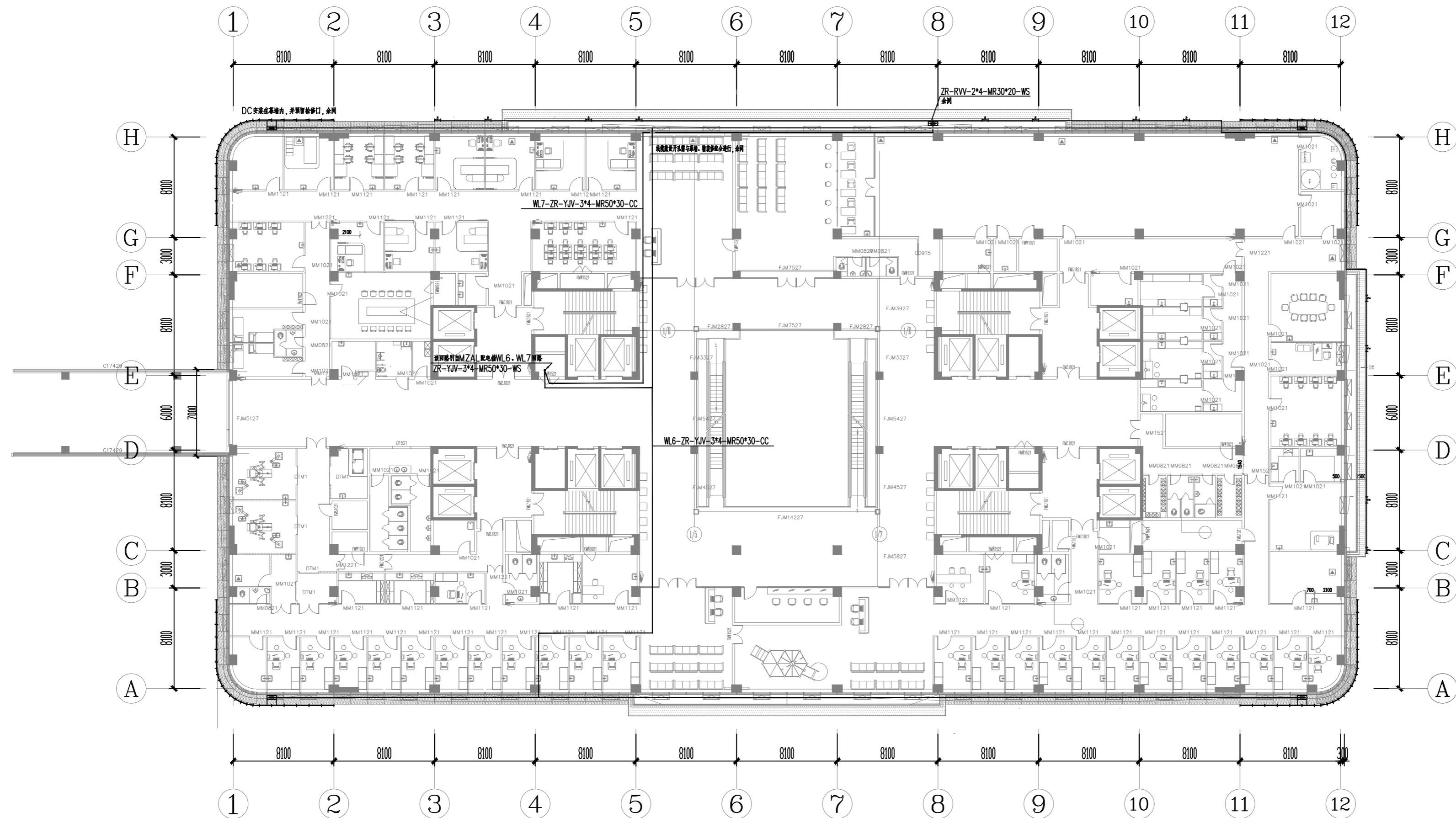

三层平面图

延安大学附属医院妇女儿童分院
医技专项建筑设计服务项目-泛光照明

PROJECT NAME
工程名称

未经建筑师或设计师之书面批准, 不得随意
将任何部分翻印。

切勿以比例量度此图, 一切依图内数字所示
为准。

承建人必须到现场核对图内所示数字之准
则, 如发现有任何矛盾处, 应立即通知建筑
师或设计师。

REVISION NO	DATE
修改	日期

DRAWN
绘图

CHECKED
校对

DATE
日期 2024. 3

SHEET TITLE
图名
门诊综合楼
四层平面配电图

SCALE
比例 1:100

SHEET NO
图号 DS-03

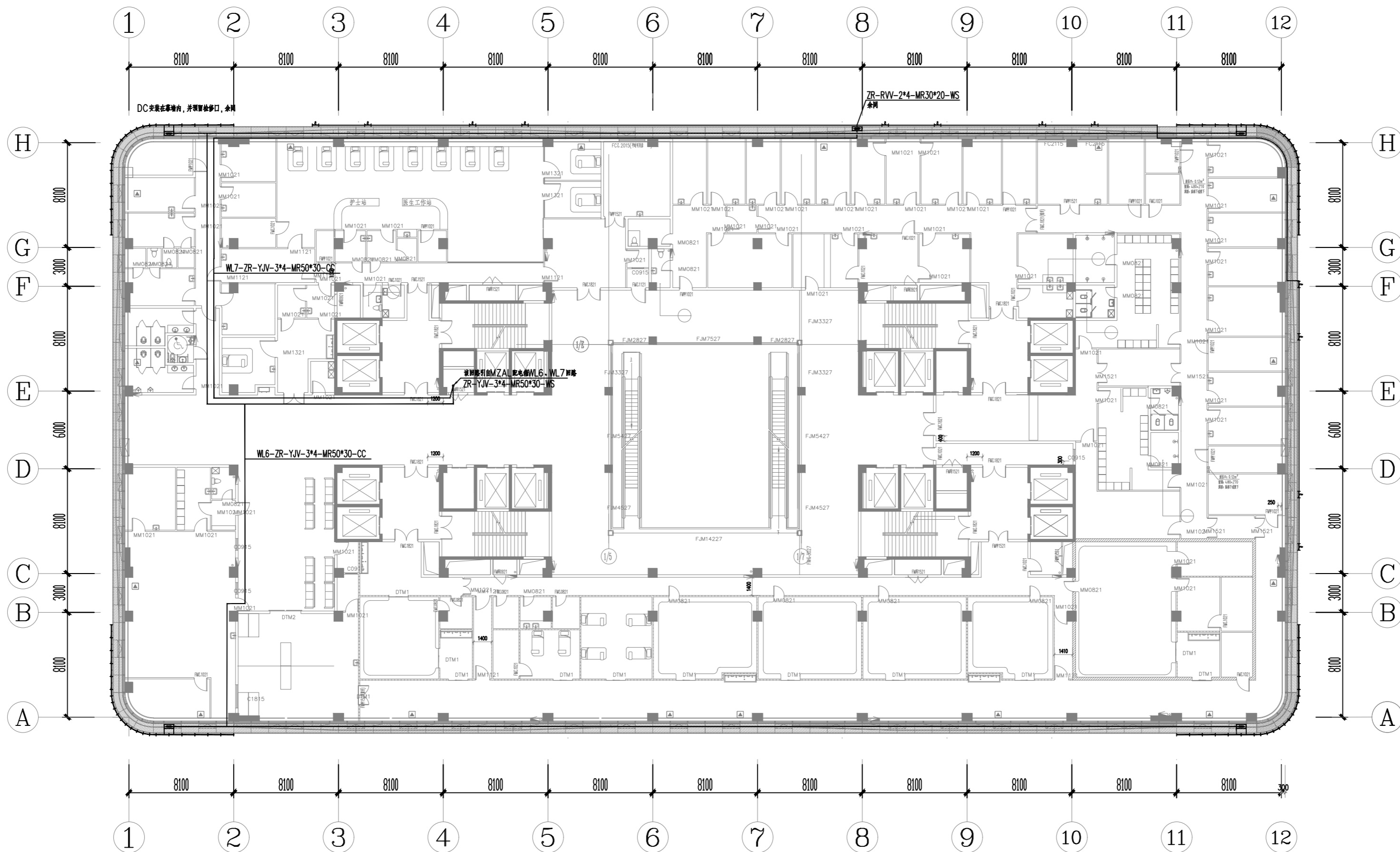

四层平面图

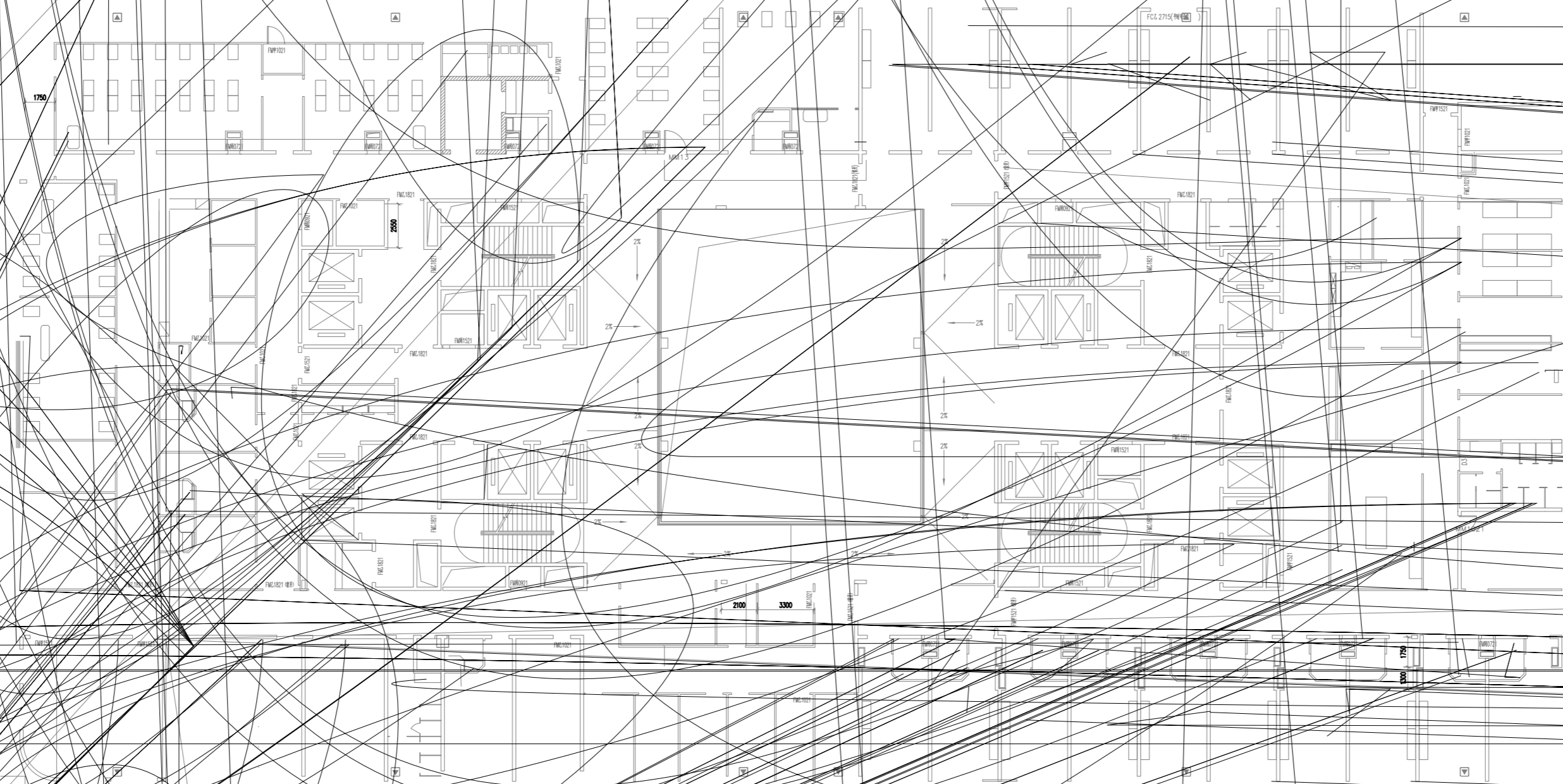

六层平面图

七层平面图

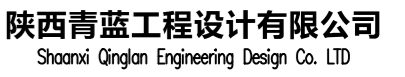

延安大学附属医院妇女儿童分院
医技专项建筑设计服务项目-泛光照明

PROJECT NAME

承建人必须到现场核对图内所示数字之准则,如发现有任何矛盾处,应立即通知建筑师或设计师。

REVISION NO	DATE
修改	日期

DRAWN
绘图

CHECKED
校对

DATE	
日期	2024.3

SHEET TITLE	
图名	
门诊综合楼	
八层平面配电图	

SCALE
比例 1:100

SHEET NO
图号 DS-07

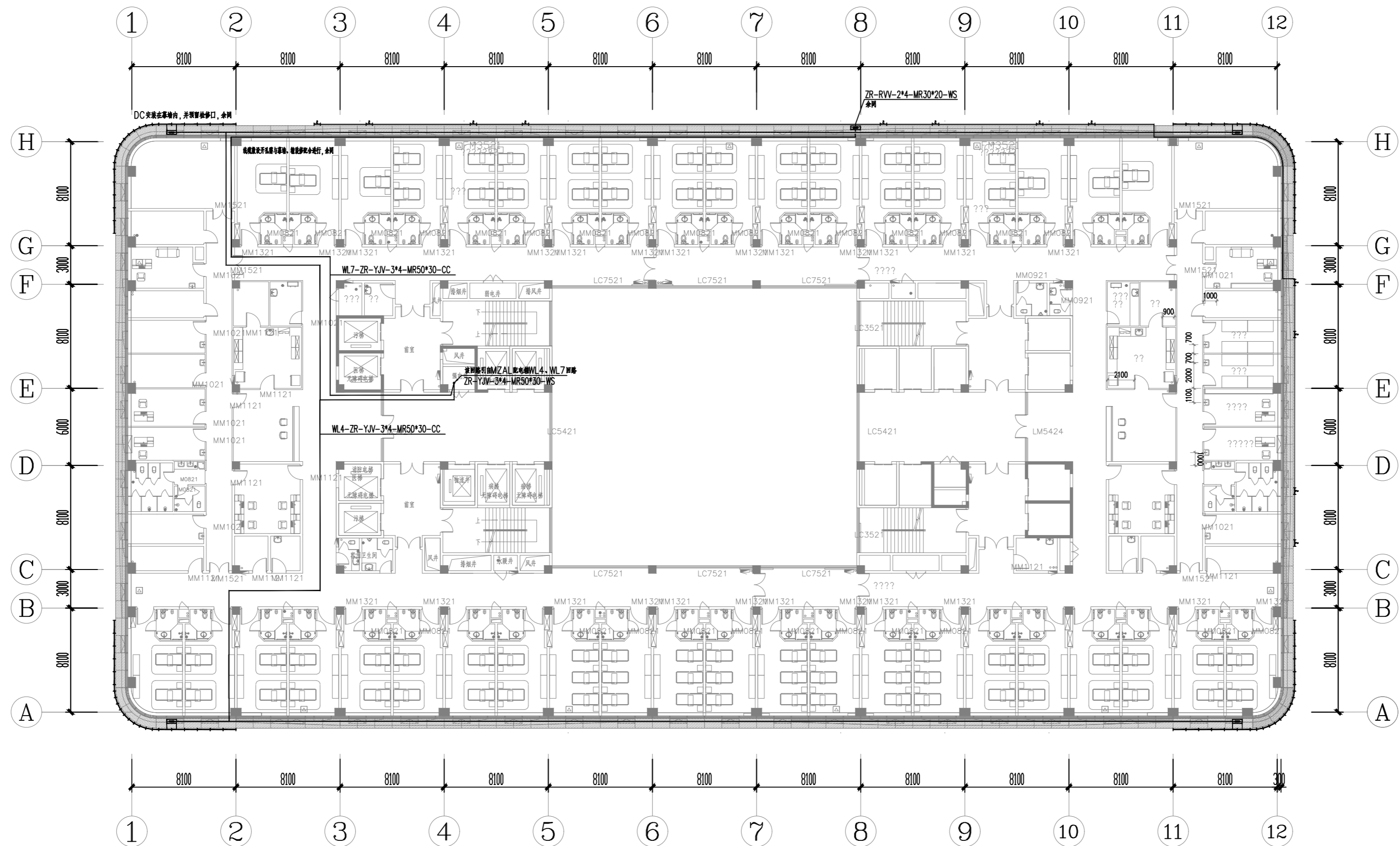

八层平面图

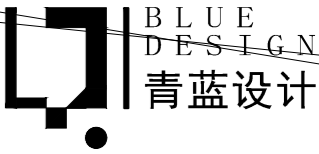

陕西青蓝工程设计有限公司
Shaanxi Qinglan Engineering Design Co. LTD

建筑工程设计乙级-编号: A261137798

延安大学附属医院妇女儿童分院
医技专项建筑设计服务项目-泛光照明

PROJECT NAME
工程名称

未经建筑师或设计师之书面批准, 不得随意
将任何部分翻印。
切勿以比例量度此图, 一切依图内数字所示
为准。
承建人必须到现场核对图内所示数字之准
则, 如发现有任何矛盾处, 应立即通知建筑
师或设计师。

REVISION NO	DATE
修改	日期

DRAWN	
绘图	

CHECKED	
校对	

DATE	
日期	2024.3

SHEET TITLE	
图名	门诊综合楼

SCALE	
比例	1:100

SHEET NO	
图号	DS-08

延安大学附属医院妇女儿童分院
医技专项建筑设计服务项目-泛光照明

PROJECT NAME

未经建筑师或设计师之书面批准,不得随意将任何部分翻印.

切勿以比例量度此图,一切依图内数字所示为准。

承建人必须到现场核对图内所示数字之准则,如发现有任何矛盾处,应立即通知建筑师或设计师。

REVISION NO	DATE
修改	日期

DRAWN
繪圖

CHECKED
校对

DATE
日期 2024. 3

SHEET TITLE	
图名	
门诊综合楼	
十层平面配电图	

SCALE
比例 1:100

SHEET NO
图号 DS-09

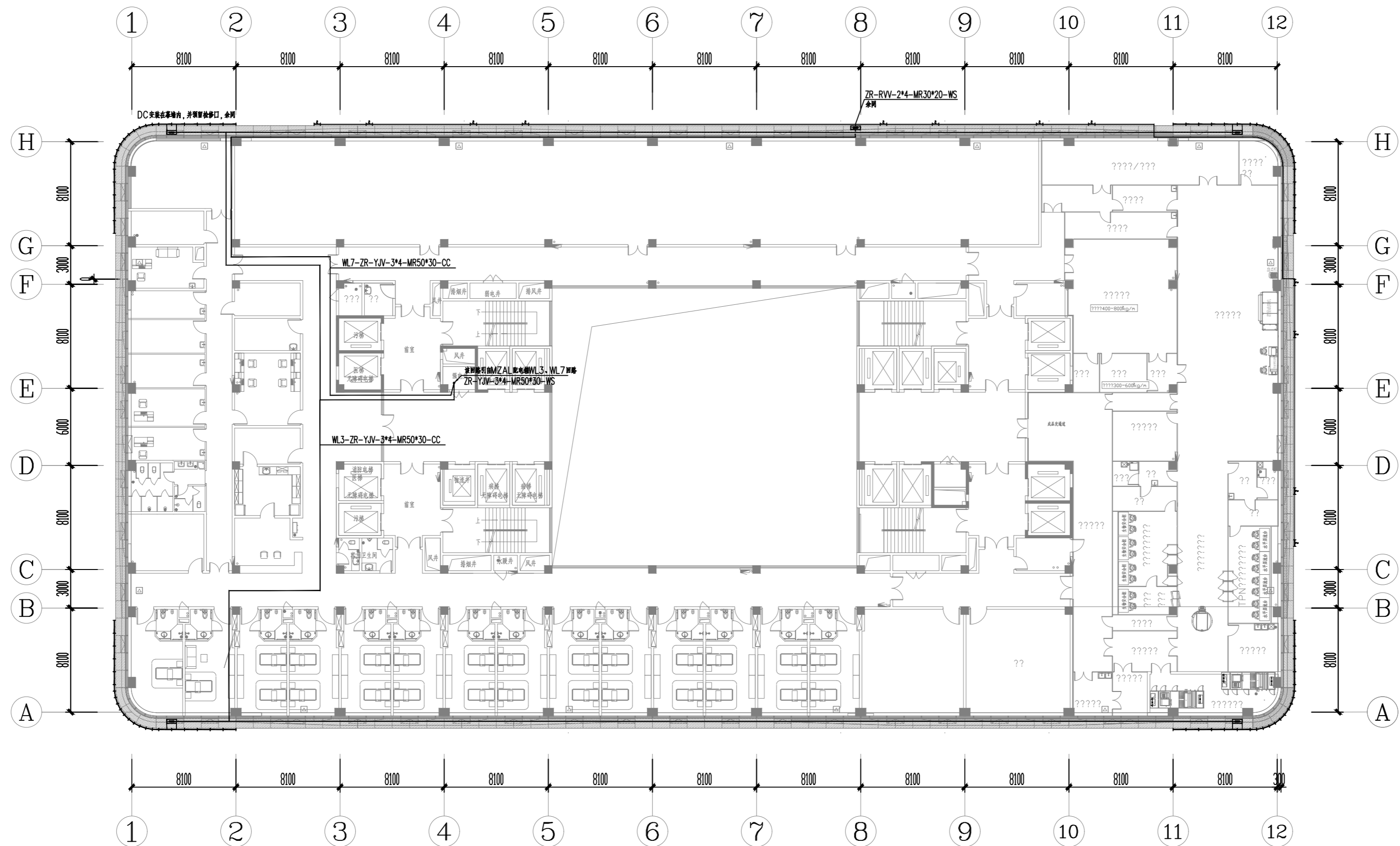

十层平面图

PROJECT NAME
工程名称
延安大学附属医院妇女儿童分院
医技专项建筑设计服务项目-泛光照明

未经建筑师或设计师之书面批准, 不得随意
将任何部分翻印。

切勿以比例量度此图, 一切依图内数字所示
为准。

承建人必须到现场核对图内所示数字之准
则, 如发现有任何矛盾处, 应立即通知建筑
师或设计师。

REVISION NO	DATE
修改	日期

DRAWN
绘图

CHECKED
校对

DATE
日期2024.3

SHEET TITLE
图名
门诊综合楼
屋顶平面配电图

SCALE
比例1:100

SHEET NO
图号DS-10

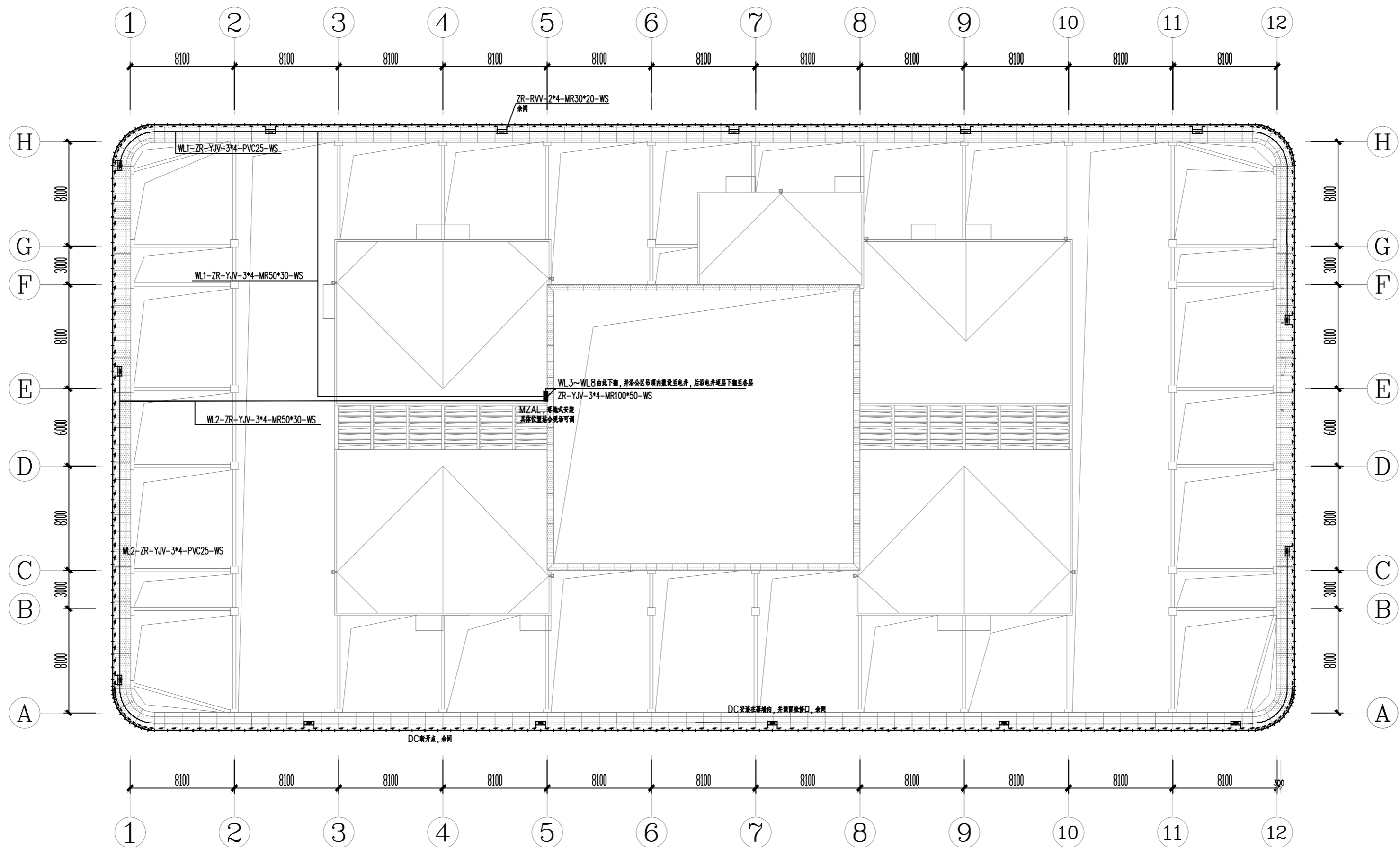

屋顶平面图

延安大学附属医院妇女儿童分院
医技专项建筑设计服务项目-泛光照明

PROJECT NAME
工程名称

未经建筑师或设计师之书面批准, 不得随意
将任何部分翻印。

切勿以比例量度此图, 一切依图内数字所示
为准。

承建人必须到现场核对图内所示数字之准
则, 如发现有任何矛盾处, 应立即通知建筑
师或设计师。

REVISION NO	DATE
修改	日期

DRAWN	
绘图	

CHECKED	
校对	

DATE	
日期	2024.3

SHEET TITLE	
图名	门诊综合楼 1~12轴立面灯位图

SCALE	
比例	1:100

SHEET NO	
图号	DS-11

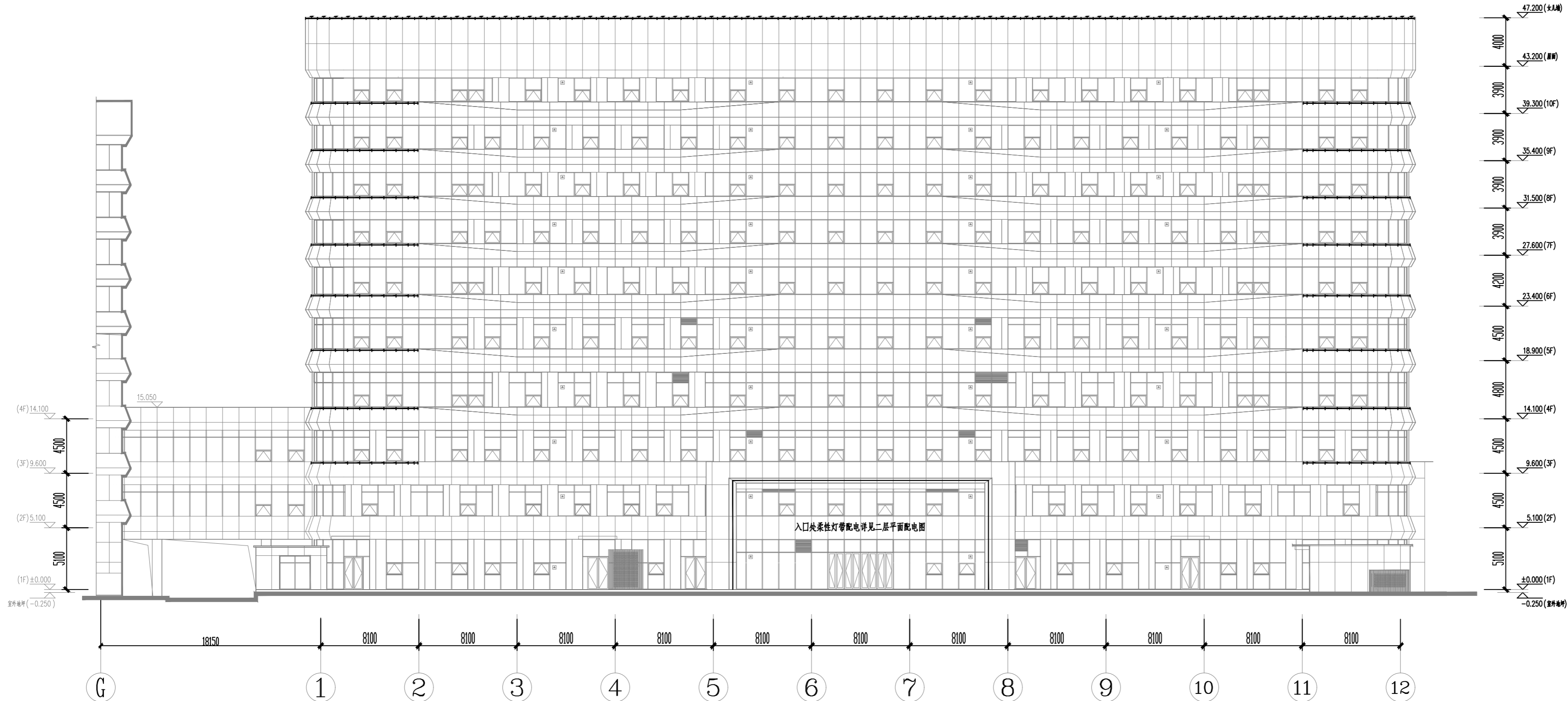

①—⑫ 轴立面

PROJECT NAME
工程名称
延安大学附属医院妇女儿童分院
医技专项建筑设计服务项目-泛光照明

未经建筑师或设计师之书面批准, 不得随意
将任何部分翻印。

切勿以比例量度此图, 一切依图内数字所示
为准。

承建人必须到现场核对图内所示数字之准
则, 如发现有任何矛盾处, 应立即通知建筑
师或设计师。

REVISION NO	DATE
修改	日期

DRAWN
绘图

CHECKED
校对

DATE
日期2024.3

SHEET TITLE
图名
门诊综合楼
12~1轴立面灯位图

SCALE
比例1:100

SHEET NO
图号DS-12

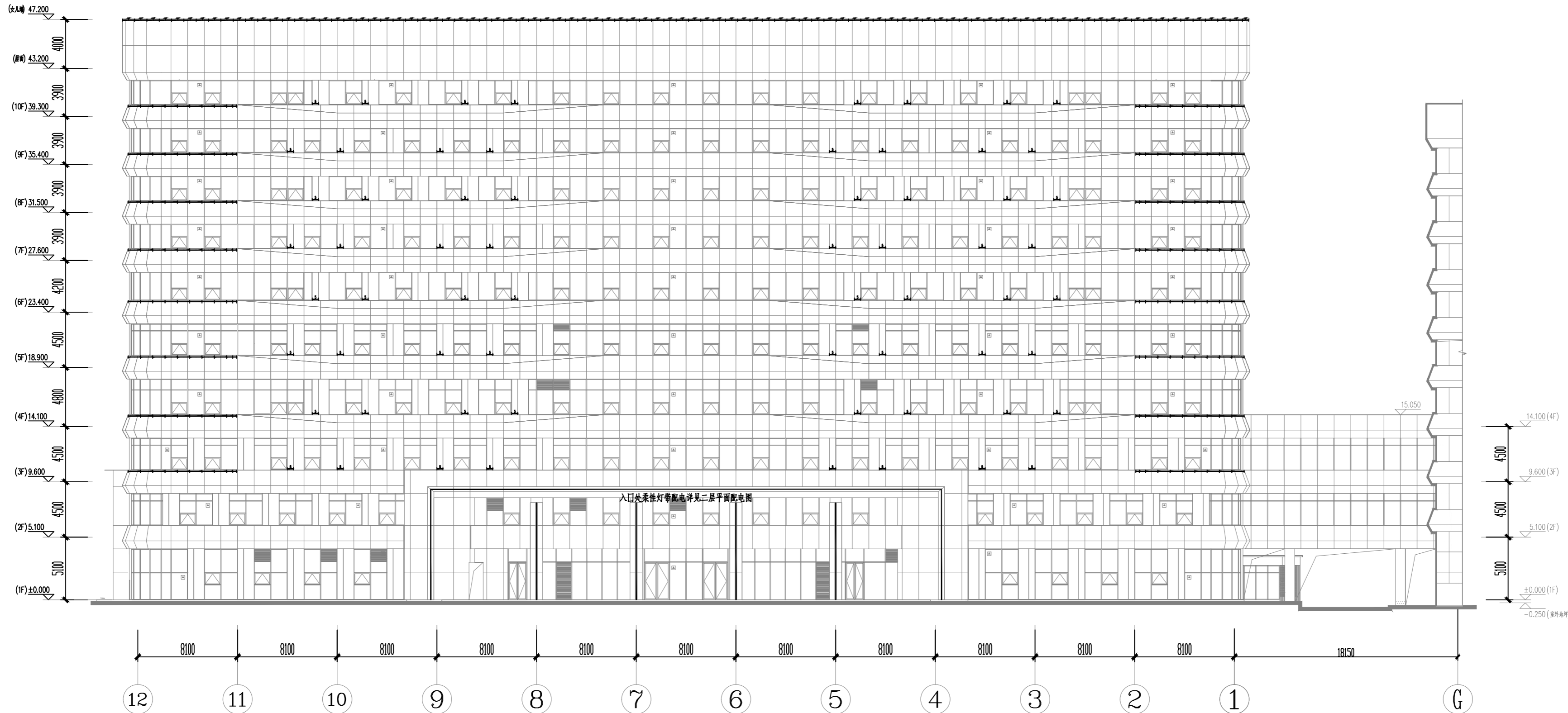

⑫—① 轴立面

PROJECT NAME
工程名称
延安大学附属医院妇女儿童分院
医技专项建筑设计服务项目-泛光照明

未经建筑师或设计师之书面批准, 不得随意
将任何部分翻印。
切勿以比例量度此图, 一切依图内数字所示
为准。

承建人必须到现场核对图内所示数字之准
则, 如发现有任何矛盾处, 应立即通知建筑
师或设计师。

REVISION NO	DATE
修改	日期

DRAWN
绘图

CHECKED
校对

DATE
日期 2024. 3

SHEET TITLE
图名
门诊综合楼
A~H、H~A轴立面灯位图

SCALE
比例 1:100

SHEET NO
图号 DS-13

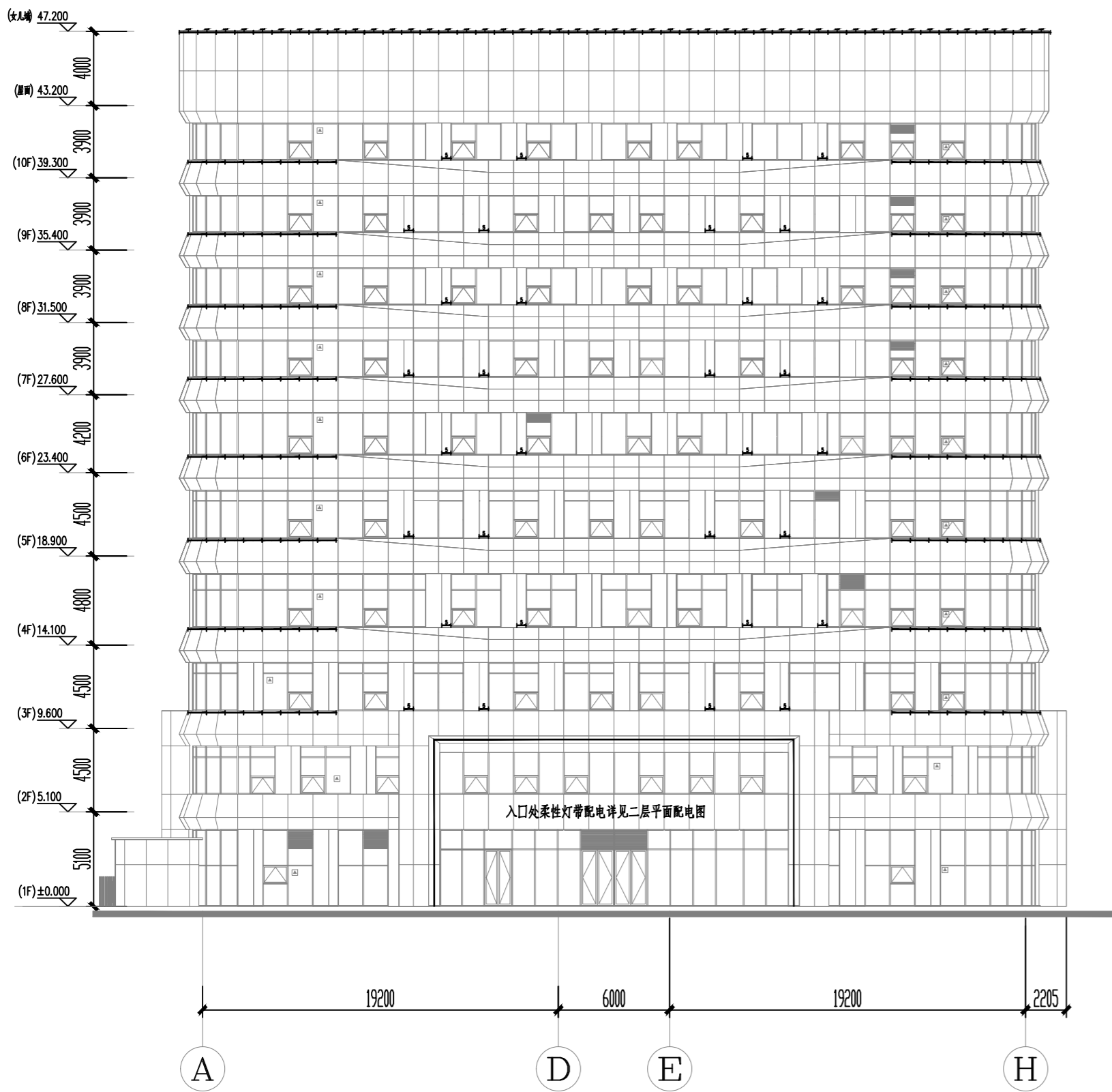

Ⓐ—Ⓕ 轴立面

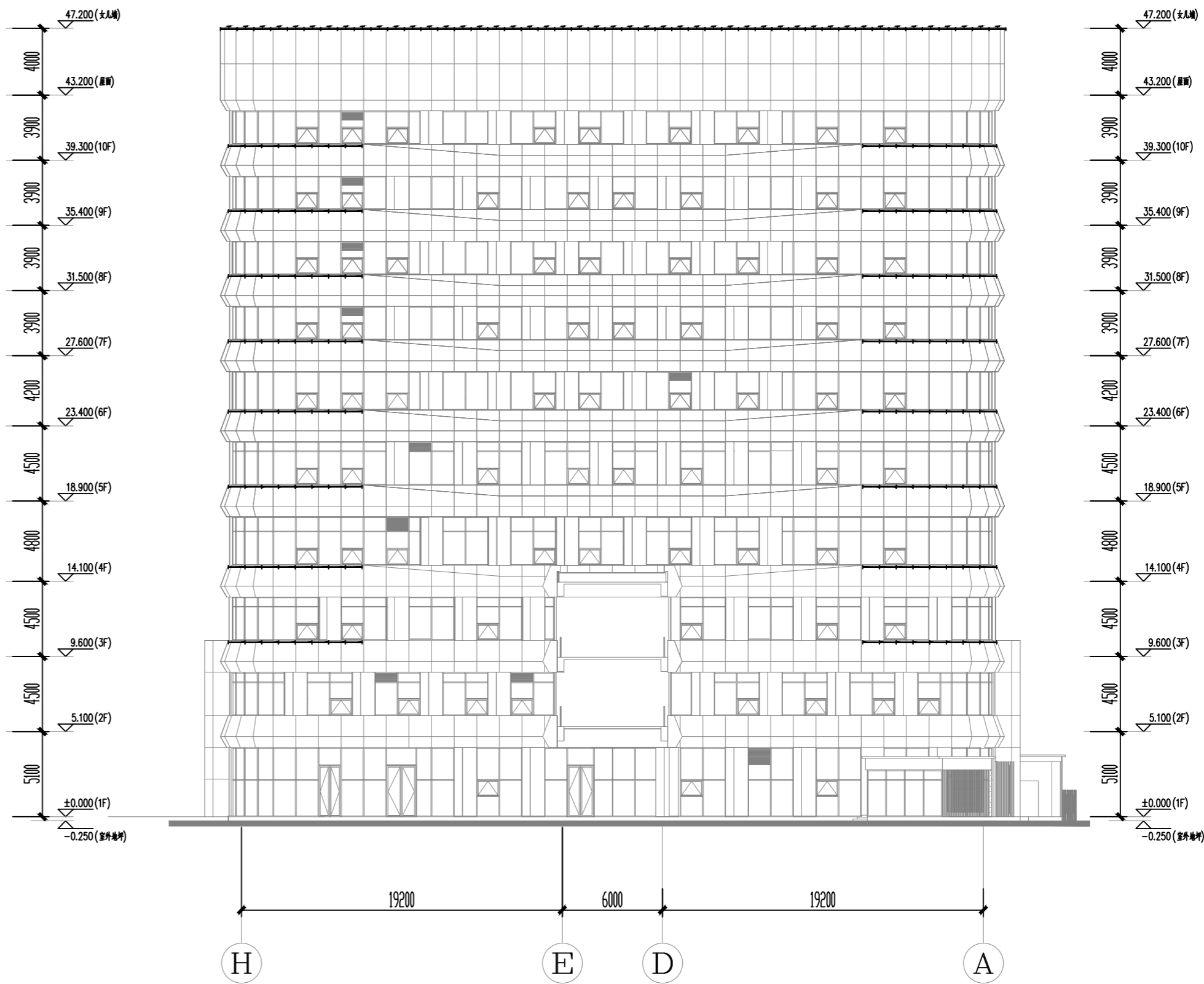

Ⓕ—Ⓐ 轴立面

延安大学附属医院妇女儿童分院
医技专项建筑设计服务项目-泛光照明

PROJECT NAME
工程名称

未经建筑师或设计师之书面批准, 不得随意
将任何部分翻印。

切勿以比例量度此图, 一切依图内数字所示
为准。

承建人必须到现场核对图内所示数字之准
则, 如发现有任何矛盾处, 应立即通知建筑
师或设计师。

REVISION NO	DATE
修改	日期

DRAWN
绘图

CHECKED
校对

DATE
日期 2024. 3

SHEET TITLE
图名
门诊综合楼
三层平面控制图

SCALE
比例 1:100

SHEET NO
图号 DS-14

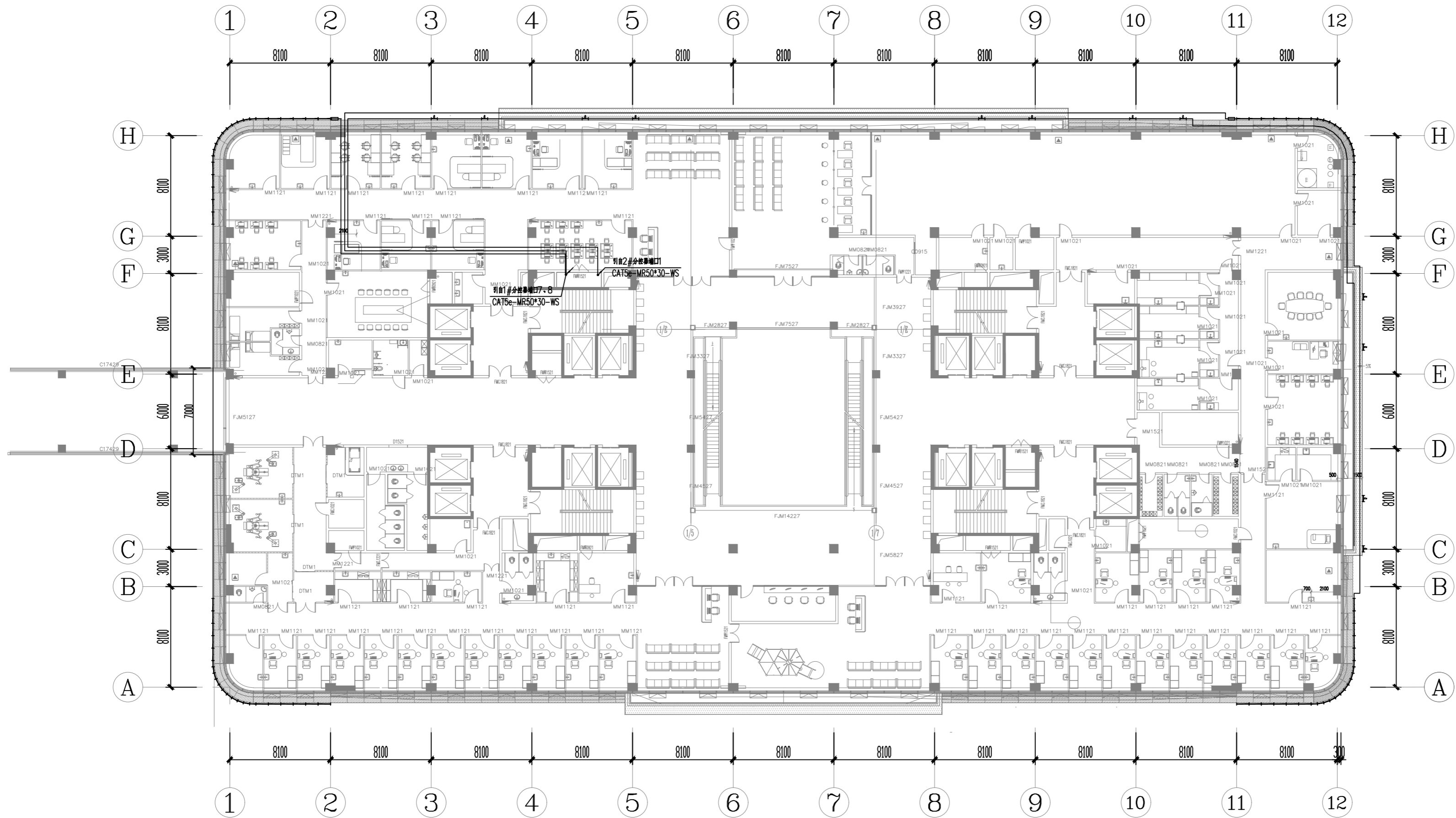

三层平面图

PROJECT NAME
工程名称
延安大学附属医院妇女儿童分院
医技专项建筑设计服务项目-泛光照明

未经建筑师或设计师之书面批准, 不得随意
将任何部分翻印。

切勿以比例量度此图, 一切依图内数字所示
为准。

承建人必须到现场核对图内所示数字之准
则, 如发现有任何矛盾处, 应立即通知建筑
师或设计师。

REVISION NO	DATE
修改	日期

DRAWN
绘图

CHECKED
校对

DATE
日期2024.3

SHEET TITLE
图名
门诊综合楼
四层平面控制图

SCALE
比例1:100

SHEET NO
图号DS-15

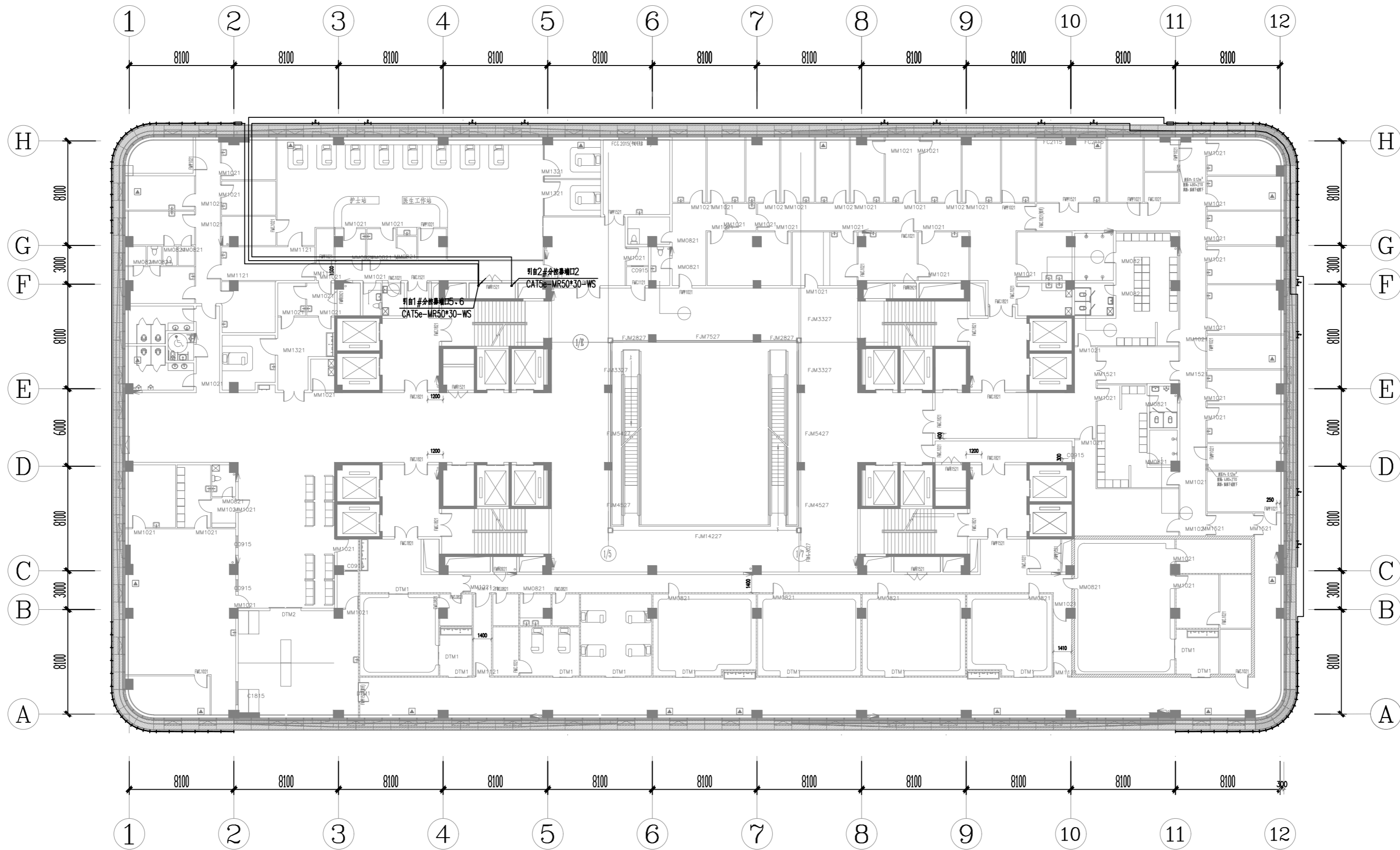

四层平面图

五层平面图

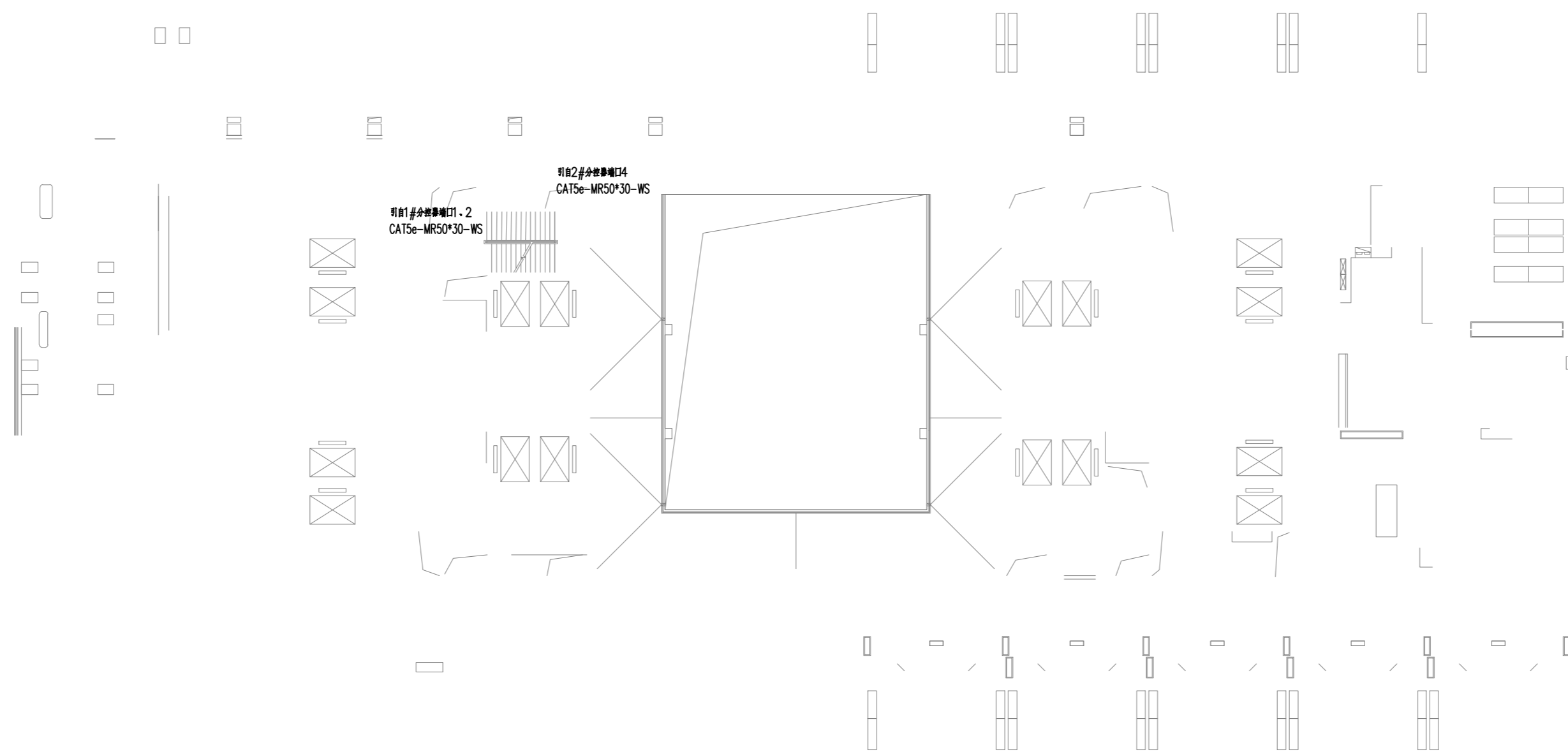

六层平面图



陕西青蓝工程设计有限公司
Shaanxi Qinglan Engineering Design Co., LTD

建筑设计乙级-编号: A261137798

PROJECT NAME
工程名称

延安大学附属医院妇女儿童分院
医技专项建筑设计服务项目-泛光照明

未经建筑师或设计师之书面批准, 不得随意
将任何部分翻印。

切勿以比例量度此图, 一切依图内数字所示
为准。

承建人必须到现场核对图内所示数字之准
则, 如发现有任何矛盾处, 应立即通知建筑
师或设计师。

REVISION NO	DATE
修改	日期

DRAWN

绘图

CHECKED

校对

DATE

日期

2024.3

SHEET TITLE

图名

门诊综合楼

SCALE

比例

1:100

SHEET NO

图号

DS-17

延安大学附属医院妇女儿童分院
医技专项建筑设计服务项目-泛光照明

PROJECT NAME

未经建筑师或设计师之书面批准, 不得随意
将任何部分翻印.

切勿以比例量度此图,一切依图内数字所示为准。

承建人必须到现场核对图内所示数字之准则,如发现有任何矛盾处,应立即通知建筑师或设计师。

REVISION NO	DATE
修改	日期

DRAWN
绘图

CHECKED
校对

DATE
日期 2024.3

SHEET TITLE
图名
门诊综合楼
七层平面控制图

SCALE
比例 1:100

SHEET NO
图号 DS-18

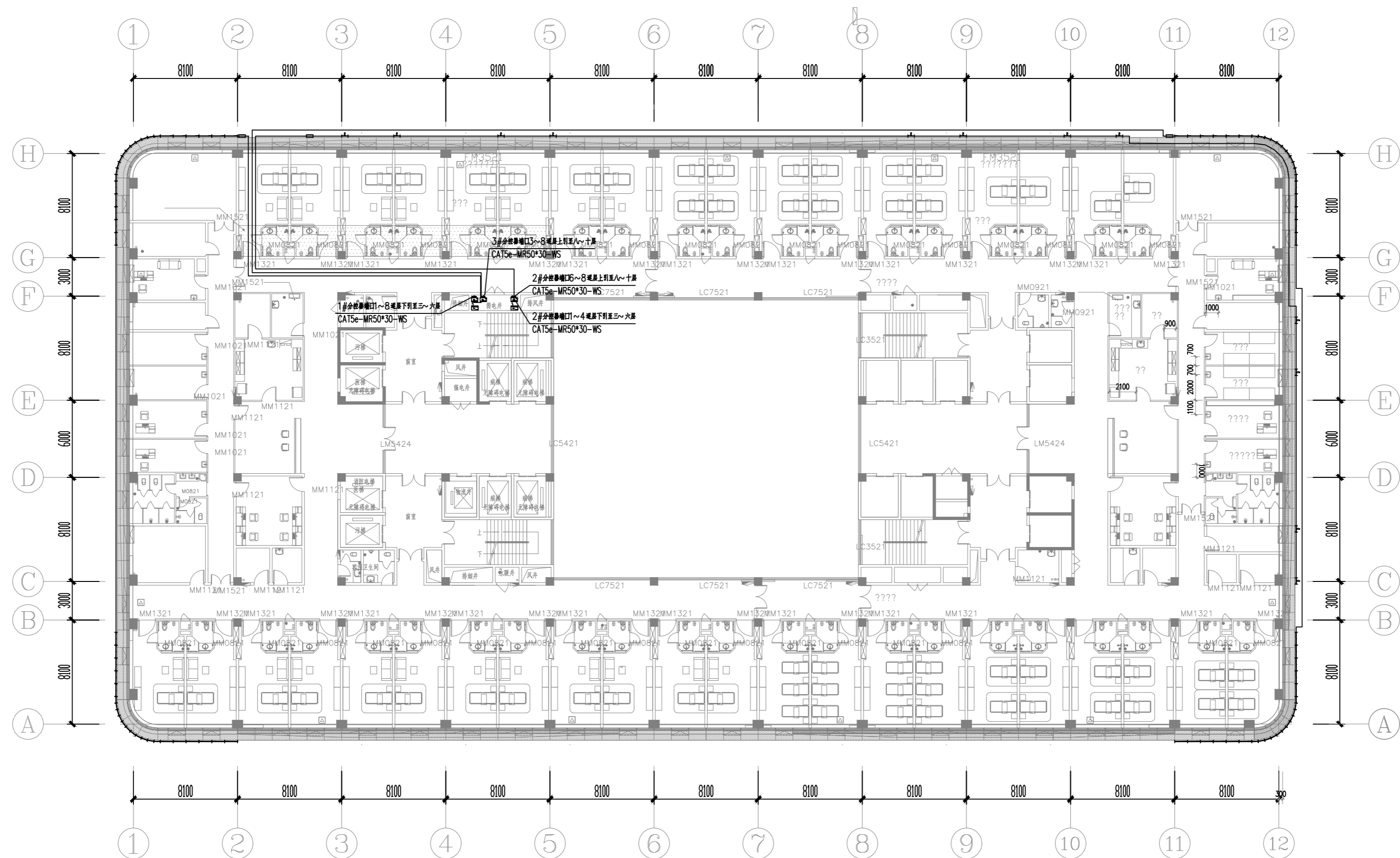

七层平面图

PROJECT NAME
工程名称
延安大学附属医院妇女儿童分院
医技专项建筑设计服务项目-泛光照明

未经建筑师或设计师之书面批准, 不得随意
将任何部分翻印。

切勿以比例量度此图, 一切依图内数字所示
为准。

承建人必须到现场核对图内所示数字之准
则, 如发现有任何矛盾处, 应立即通知建筑
师或设计师。

REVISION NO	DATE
修改	日期

DRAWN
绘图

CHECKED
校对

DATE
日期2024.3

SHEET TITLE
图名
门诊综合楼
九层平面控制图

SCALE
比例1:100

SHEET NO
图号DS-20

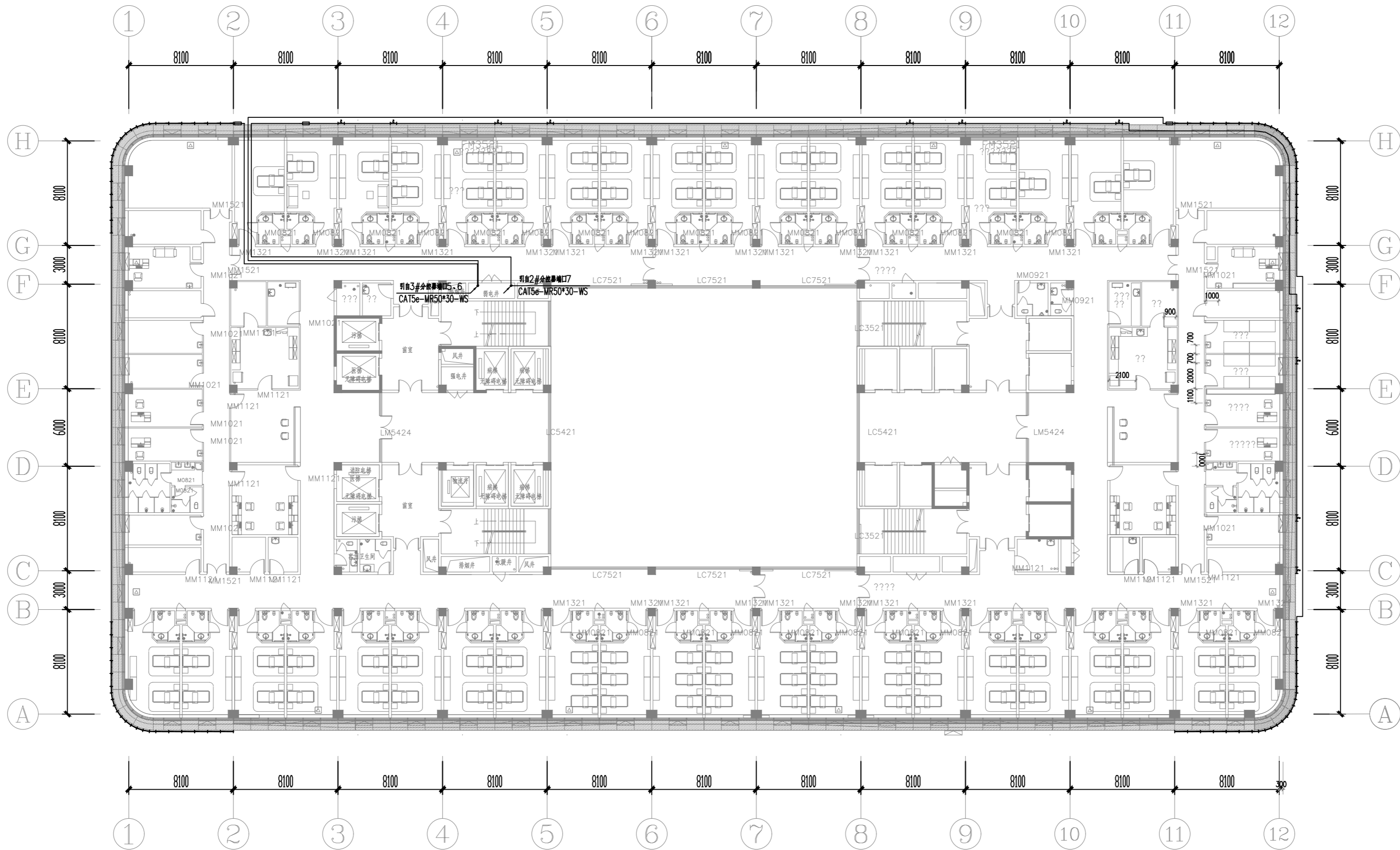

九层平面图



陕西青蓝工程设计有限公司
Shaanxi Qinglan Engineering Design Co., LTD

建筑工程设计乙级-编号: A261137798

PROJECT NAME
工程名称
延安大学附属医院妇女儿童分院
医技专项建筑设计服务项目-泛光照明

未经建筑师或设计师之书面批准, 不得随意
将任何部分翻印。
切勿以比例量度此图, 一切依图内数字所示
为准。
承建人必须到现场核对图内所示数字之准
则, 如发现有任何矛盾处, 应立即通知建筑
师或设计师。

REVISION NO	DATE
修改	日期

DRAWN
绘图

CHECKED
校对

DATE
日期2024.3

SHEET TITLE
图名
门诊综合楼
十层平面控制图

SCALE
比例1:100

SHEET NO
图号DS-21

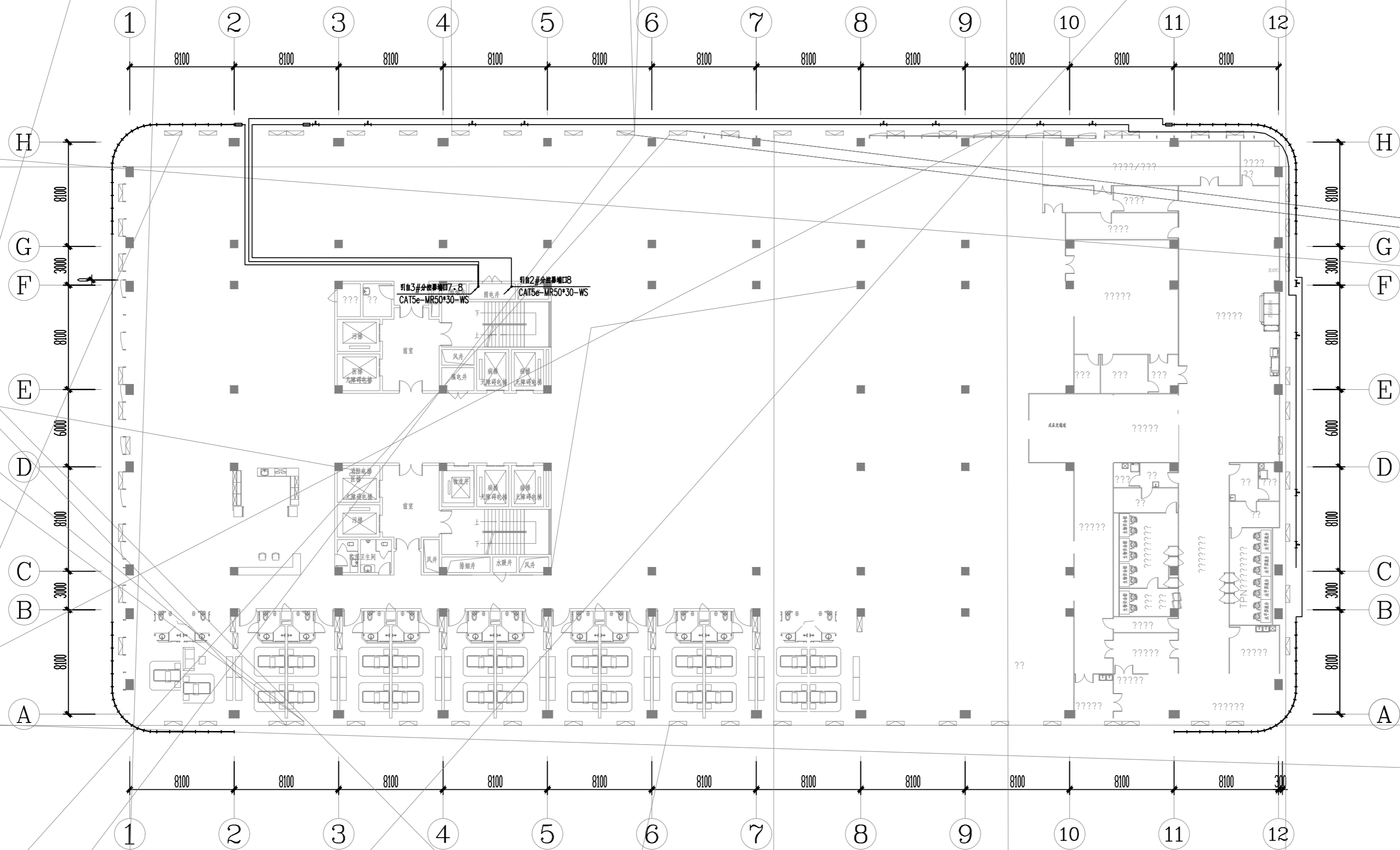

十层平面图

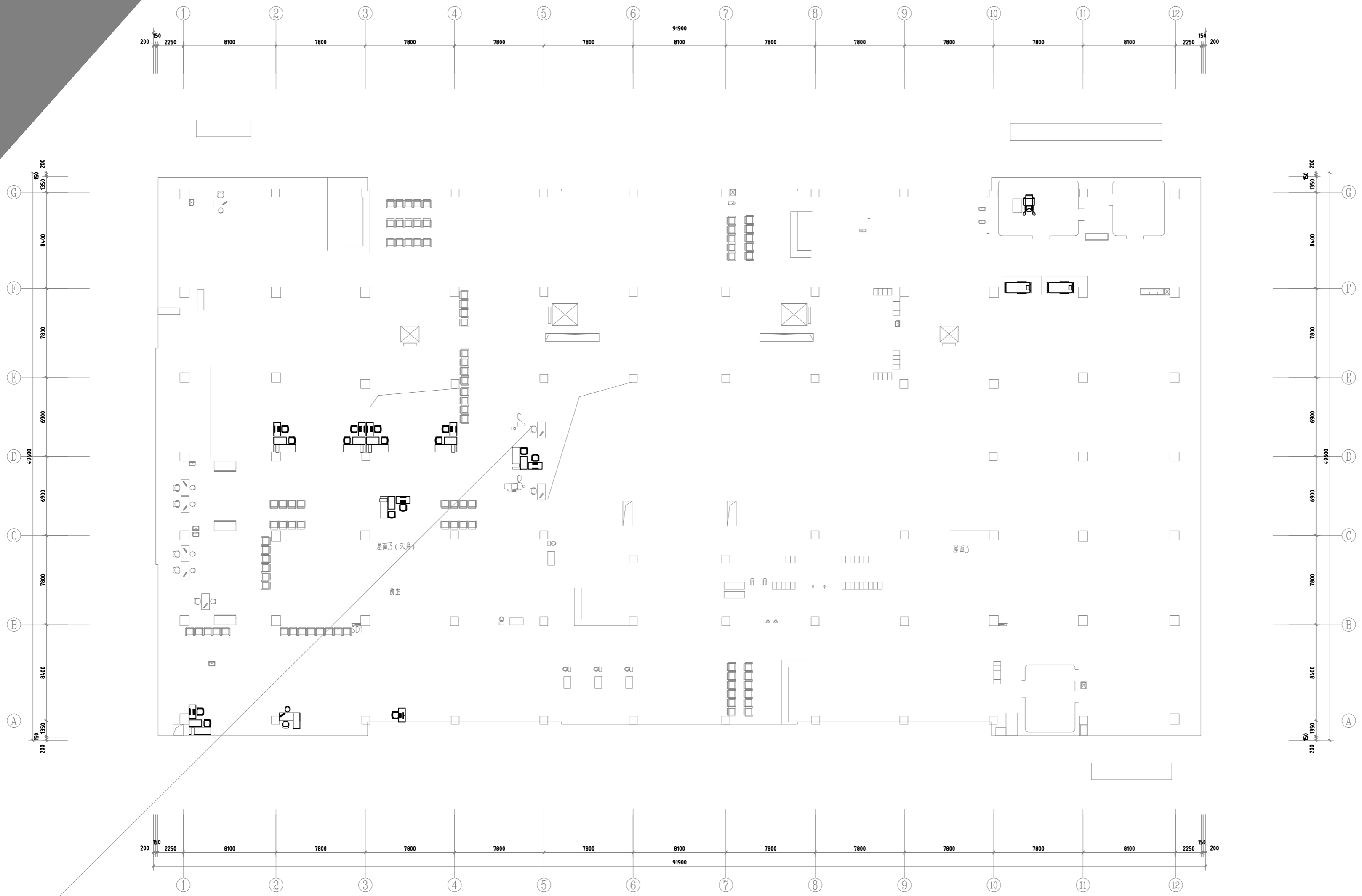

PROJECT NAME
工程名称
延安大学附属医院妇女儿童分院
医技专项建筑设计服务项目-泛光照明

未经建筑师或设计师之书面批准, 不得随意

为准。
承建人必须

REVISION NO	DATE
修改	日期

DRAWN
绘图

CHECKED
校对

DATE
日期2024.3

SHEET TITLE
图名
康复保健楼
三层平面配电图

SCALE
比例1:100

SHEET NO
图号DS-23

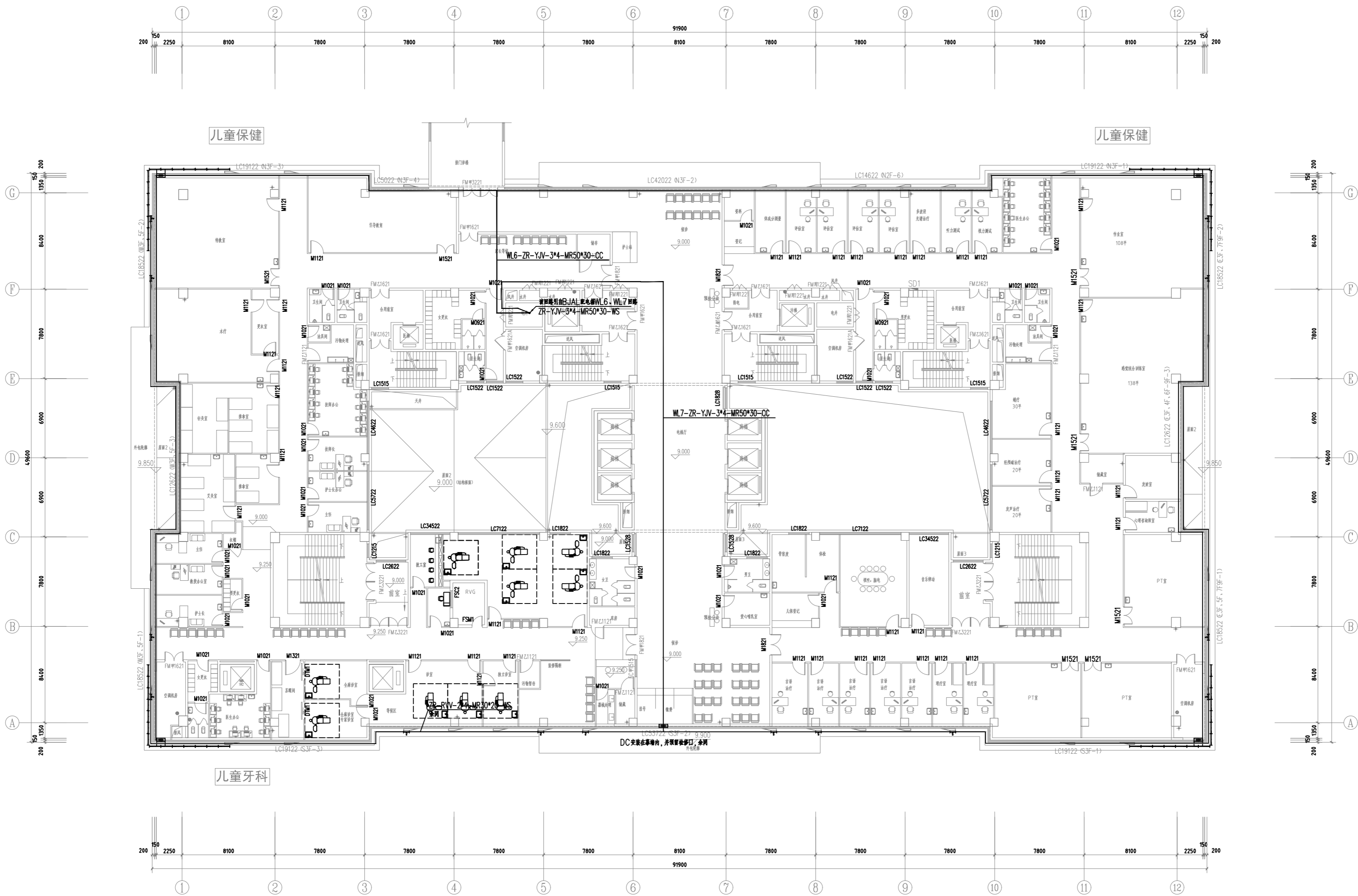

三层平面图 1:150

延安大学附属医院妇女儿童分院
医技专项建筑设计服务项目-泛光照明

PROJECT NAME
工程名称

未经建筑师或设计师之书面批准, 不得随意
将任何部分翻印。

切勿以比例量度此图, 一切依图内数字所示
为准。

承建人必须到现场核对图内所示数字之准
则, 如发现有任何矛盾处, 应立即通知建筑
师或设计师。

REVISION NO	DATE
修改	日期

DRAWN
绘图

CHECKED
校对

DATE
日期2024.3

SHEET TITLE
图名
康复保健楼
四层平面配电图

SCALE
比例1:100

SHEET NO
图号DS-24

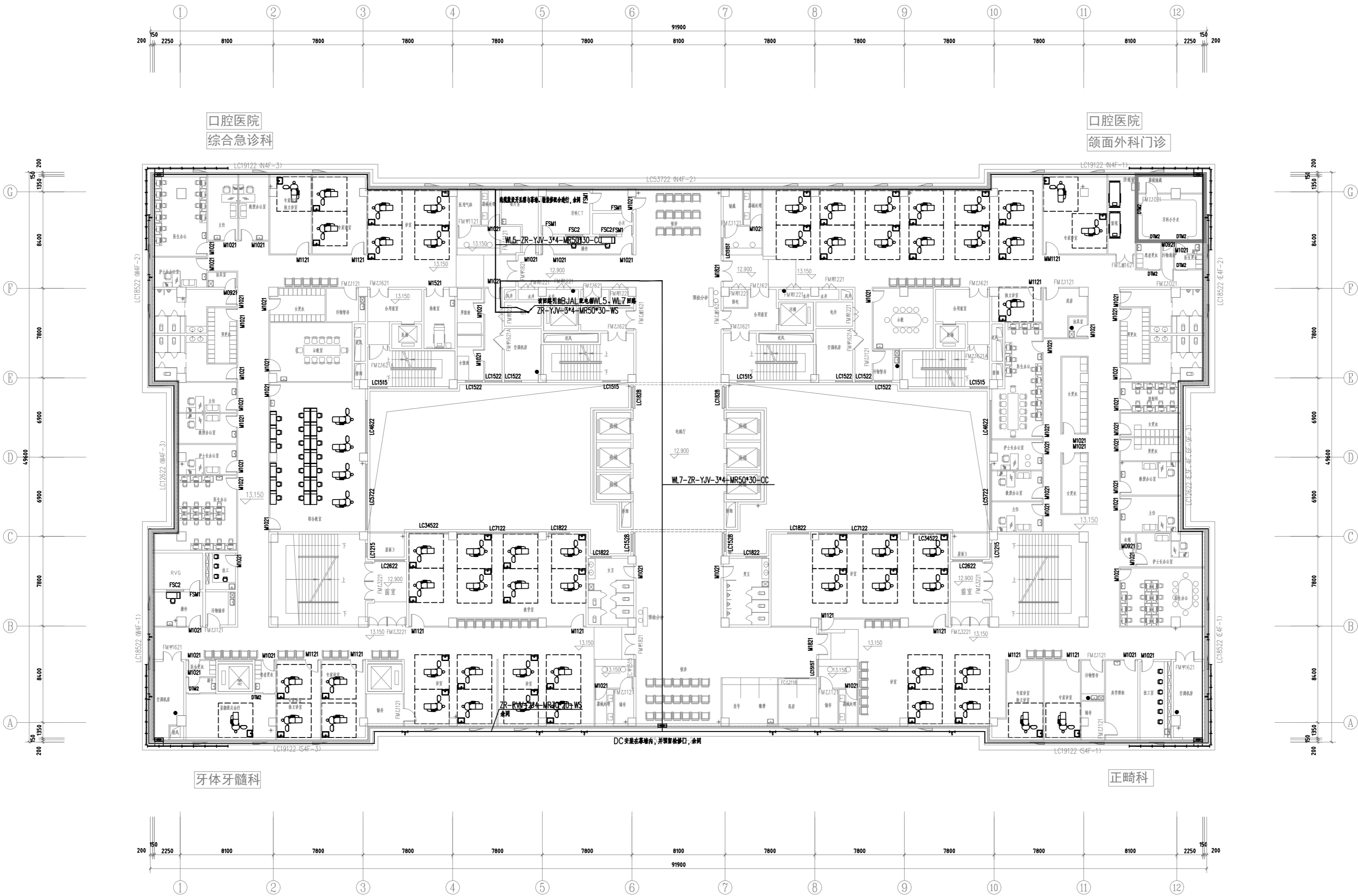

四层平面图 1:150

延安大学附属医院妇女儿童分院
医技专项建筑设计服务项目-泛光照明

PROJECT NAME
工程名称

未经建筑师或设计师之书面批准, 不得随意
将任何部分翻印。

切勿以比例量度此图, 一切依图内数字所示
为准。

承建人必须到现场核对图内所示数字之准
则, 如发现有任何矛盾处, 应立即通知建筑
师或设计师。

REVISION NO	DATE
修改	日期

DRAWN
绘图

CHECKED
校对

DATE
日期

2024. 3

SHEET TITLE
图名
康复保健楼
六层平面配电图

SCALE
比例
1:100

SHEET NO
图号
DS-26

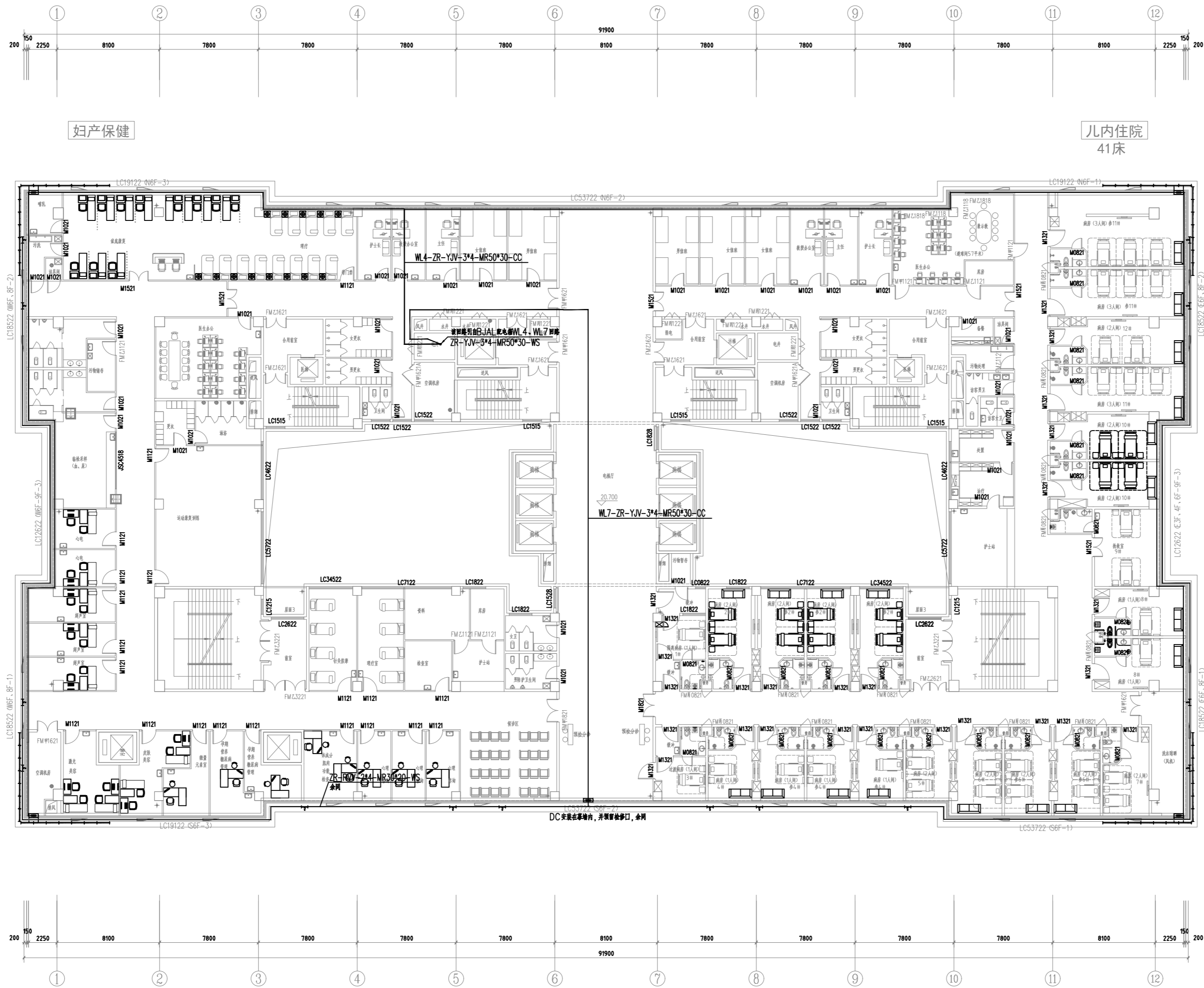

六层平面图 1:150

延安大学附属医院妇女儿童分院
医技专项建筑设计服务项目-泛光照明

PROJECT NAME
工程名称

未经建筑师或设计师之书面批准, 不得随意
将任何部分翻印。

切勿以比例量度此图, 一切依图内数字所示
为准。

承建人必须到现场核对图内所示数字之准
则, 如发现有任何矛盾处, 应立即通知建筑
师或设计师。

REVISION NO	DATE
修改	日期

DRAWN
绘图

CHECKED
校对

DATE
日期2024.3

SHEET TITLE
图名
康复保健楼
七层平面配电图

SCALE
比例1:100

SHEET NO
图号DS-27

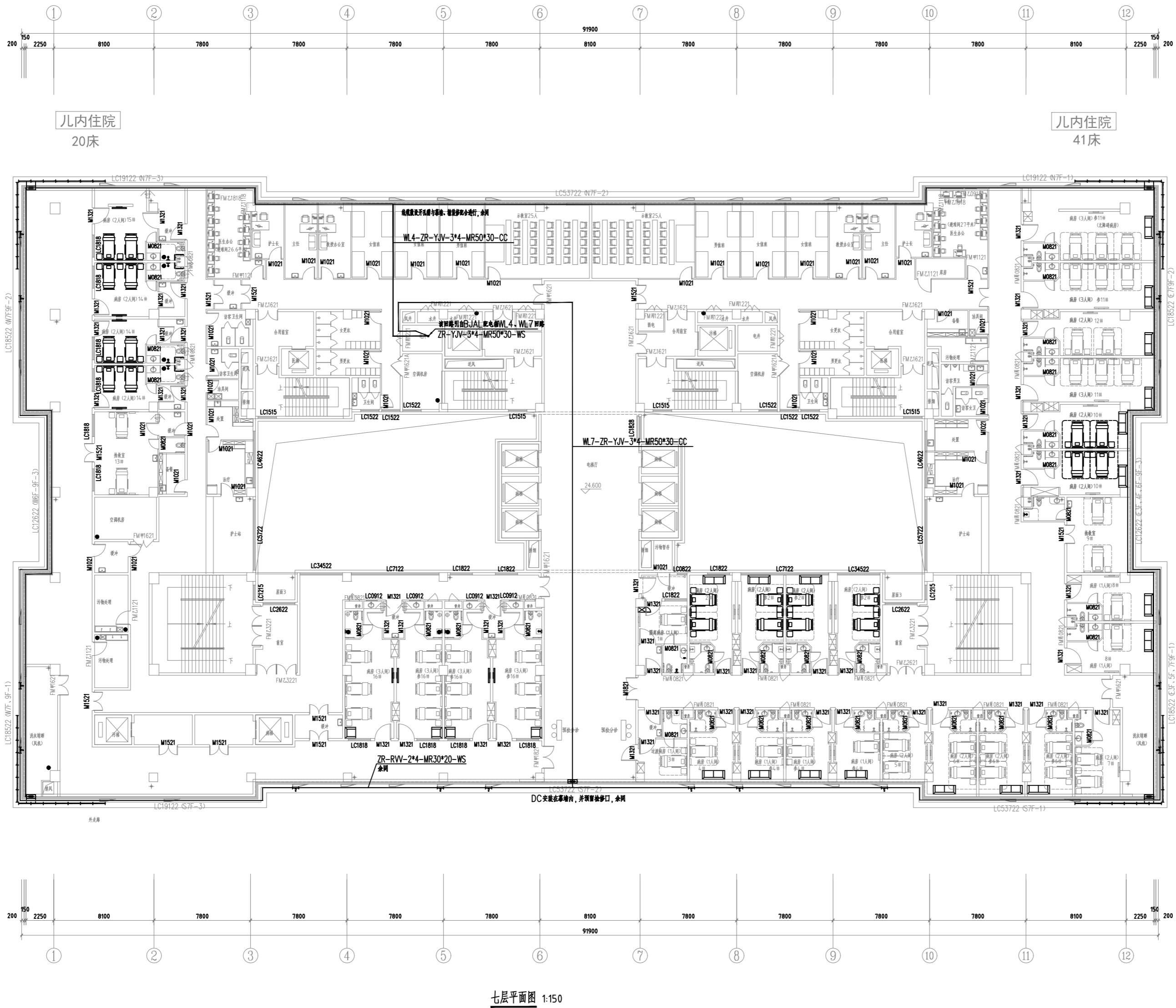

七层平面图 1:150



陕西青蓝工程设计有限公司

Shaanxi Qinglan Engineering Design Co. LTD

建筑工程设计乙级-编号: A261137798

延安大学附属医院妇女儿童分院
医技专项建筑设计服务项目-泛光照明

PROJECT NAME
工程名称

未经建筑师或设计师之书面批准, 不得随意
将任何部分翻印。

切勿以比例量度此图, 一切依图内数字所示
为准。

承建人必须到现场核对图内所示数字之准
则, 如发现有任何矛盾处, 应立即通知建筑
师或设计师。

REVISION NO	DATE
修改	日期

DRAWN
绘图

CHECKED
校对

DATE
日期2024.3

SHEET TITLE
图名
康复保健楼
八层平面配电图

SCALE
比例1:100

SHEET NO
图号DS-28

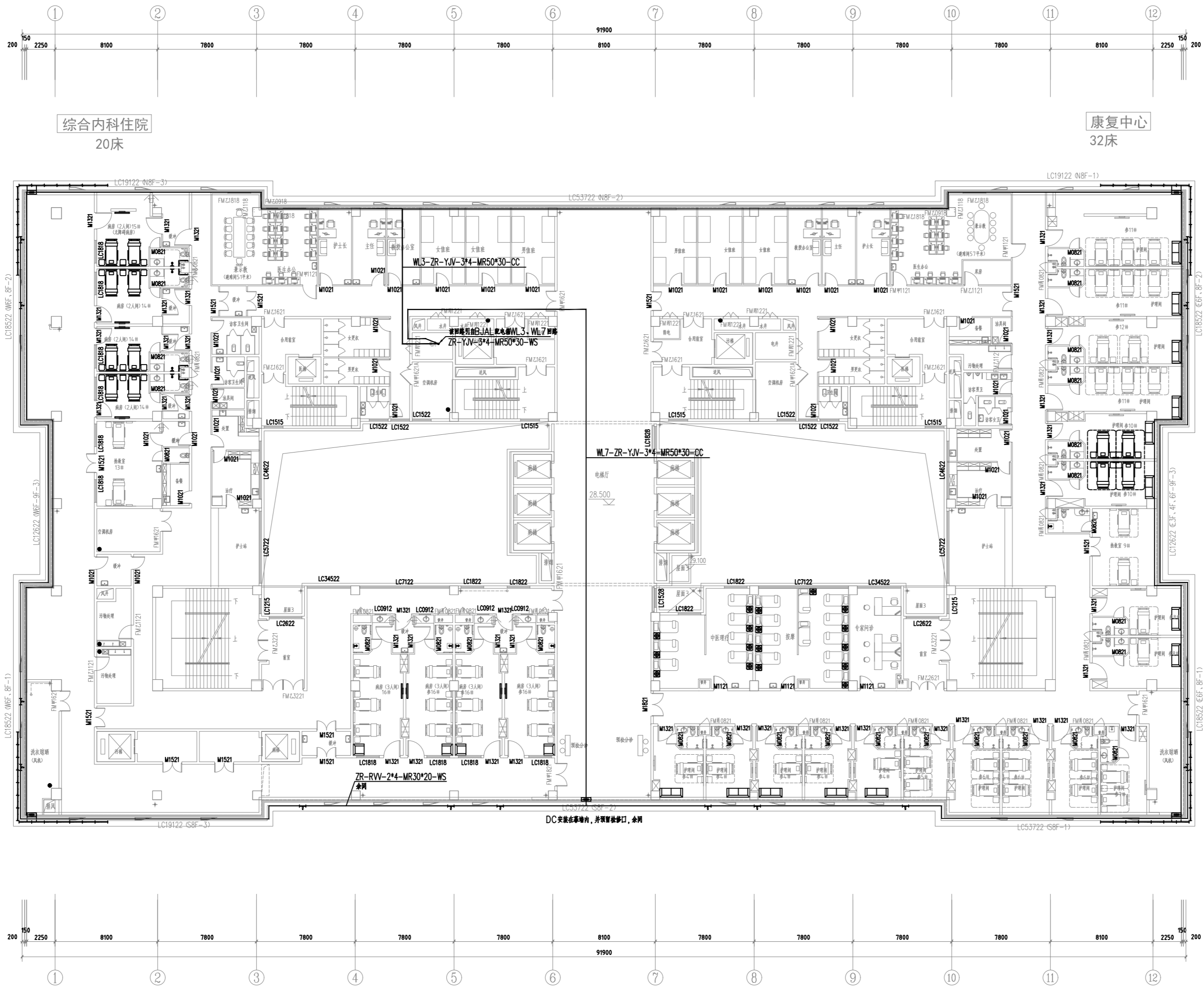

八层平面图 1:150



陕西青蓝工程设计有限公司

Shaanxi Qinglan Engineering Design Co. LTD

建筑工程设计乙级-编号: A261137798

延安大学附属医院妇女儿童分院
医技专项建筑设计服务项目-泛光照明

PROJECT NAME
工程名称

未经建筑师或设计师之书面批准, 不得随意
将任何部分翻印。
切勿以比例量度此图, 一切依图内数字所示
为准。

承建人必须在现场核对图内所示数字之准
则, 如发现有任何矛盾处, 应立即通知建筑
师或设计师。

REVISION NO	DATE
修改	日期

DRAWN
绘图

CHECKED
校对

DATE
日期2024. 3

SHEET TITLE
图名
康复保健楼

SCALE
比例1:100

SHEET NO
图号DS-29

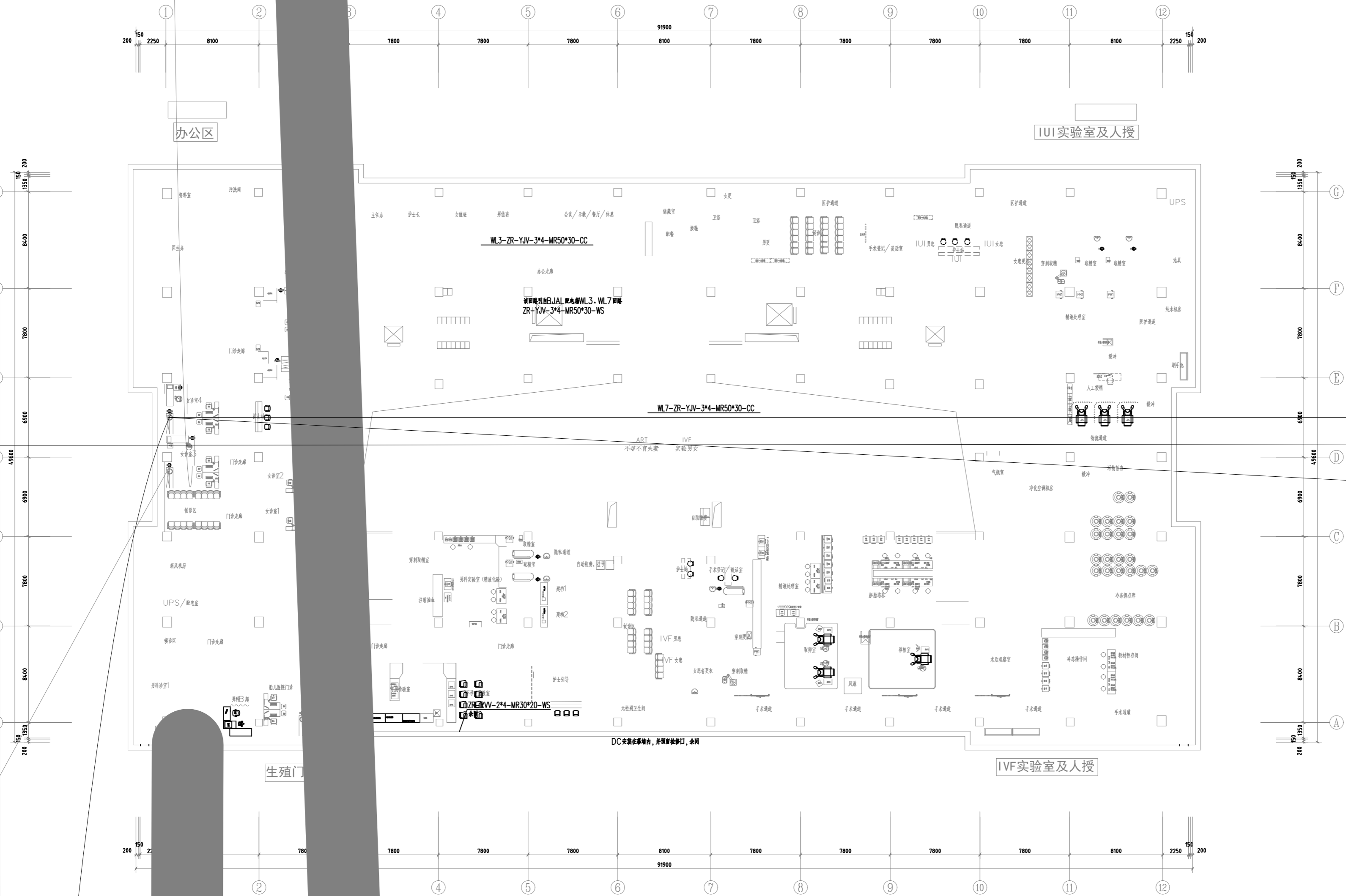

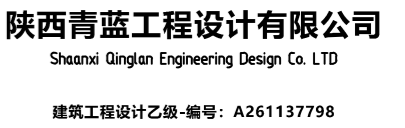

PROJECT NAME

REVISION NO	DATE
修改	日期

DATE
日期 2024.3

SHEET NO
图号 DS-30

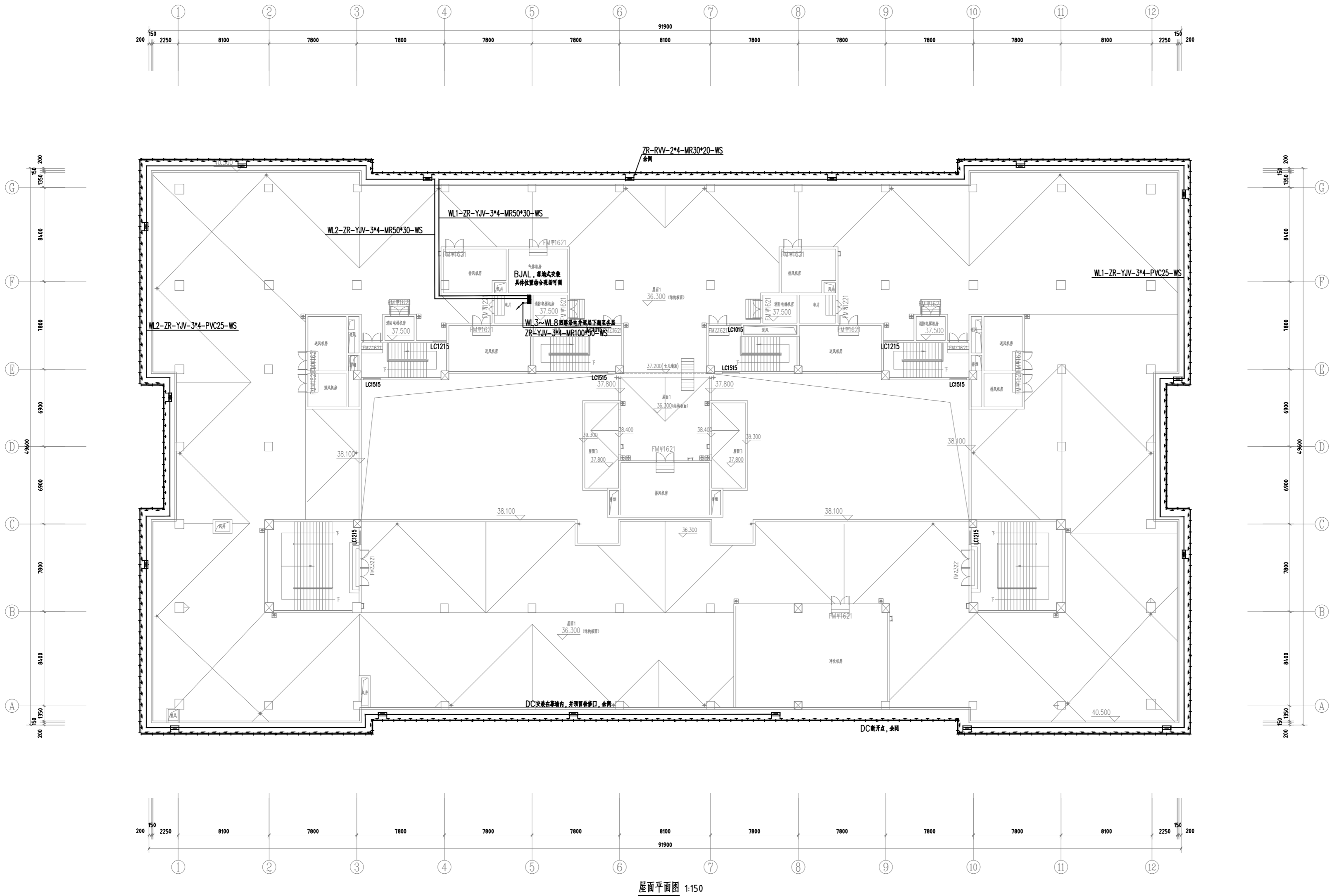

屋面平面图 1:150

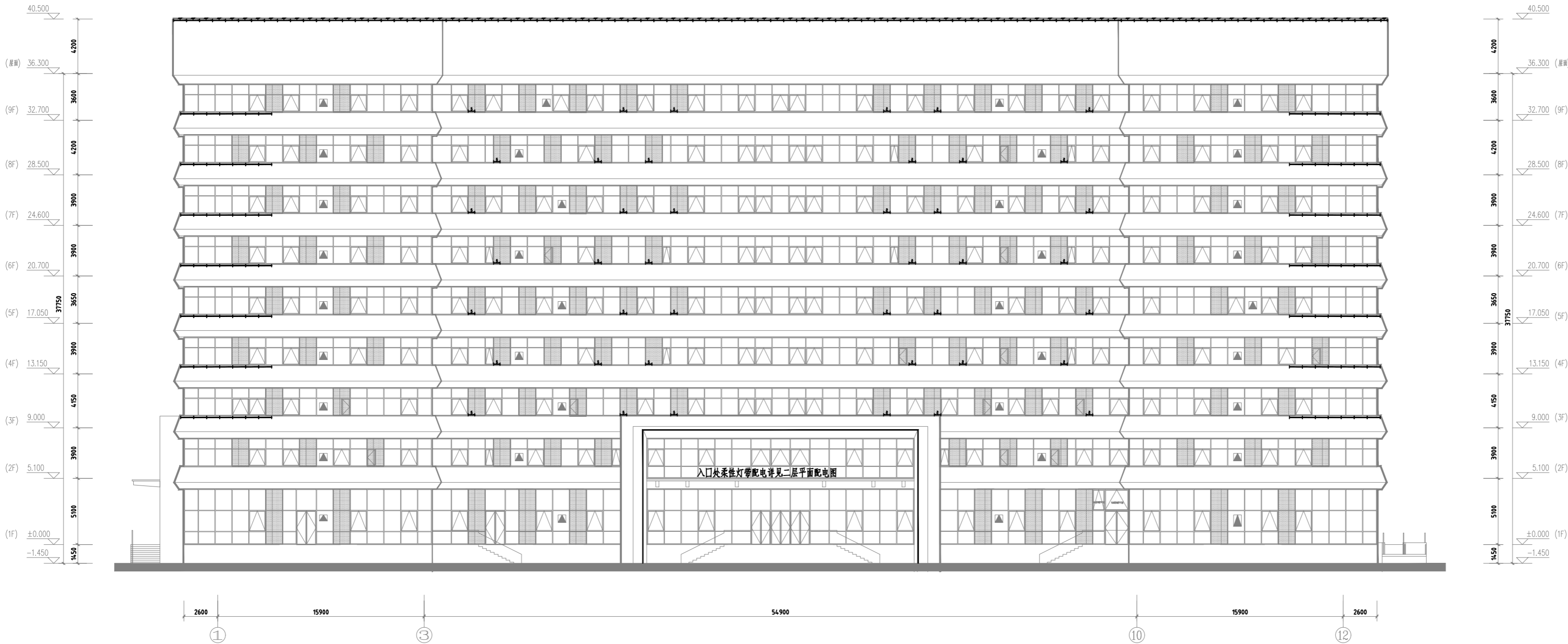

①-⑫ 立面图 1:150

PROJECT NAME

工程名称

延安大学附属医院妇女儿童分院
医技专项建筑设计服务项目-泛光照明

未经建筑师或设计师之书面批准, 不得随意
将任何部分翻印。

切勿以比例量度此图, 一切依图内数字所示
为准。

承建人必须到现场核对图内所示数字之准
则, 如发现有任何矛盾处, 应立即通知建筑
师或设计师。

REVISION NO	DATE
修改	日期

DRAWN
绘图

CHECKED
校对

DATE
日期 2024. 3

SHEET TITLE
图名
康复保健楼
1~12轴立面灯位图

SCALE
比例 1:100

SHEET NO
图号 DS-31

延安大学附属医院妇女儿童分院
医技专项建筑设计服务项目-泛光照明

PROJECT NAME
工程名称

未经建筑师或设计师之书面批准, 不得随意
将任何部分翻印.

切勿以比例量度此图, 一切依图内数字所示
为准.

承建人必须到现场核对图内所示数字之准
则, 如发现有任何矛盾处, 应立即通知建筑
师或设计师.

REVISION NO	DATE
修改	日期

DRAWN
绘图

CHECKED
校对

DATE
日期2024. 3

SHEET TITLE
图名
康复保健楼
12~1轴立面灯位图

SCALE
比例1:100

SHEET NO
图号DS-32

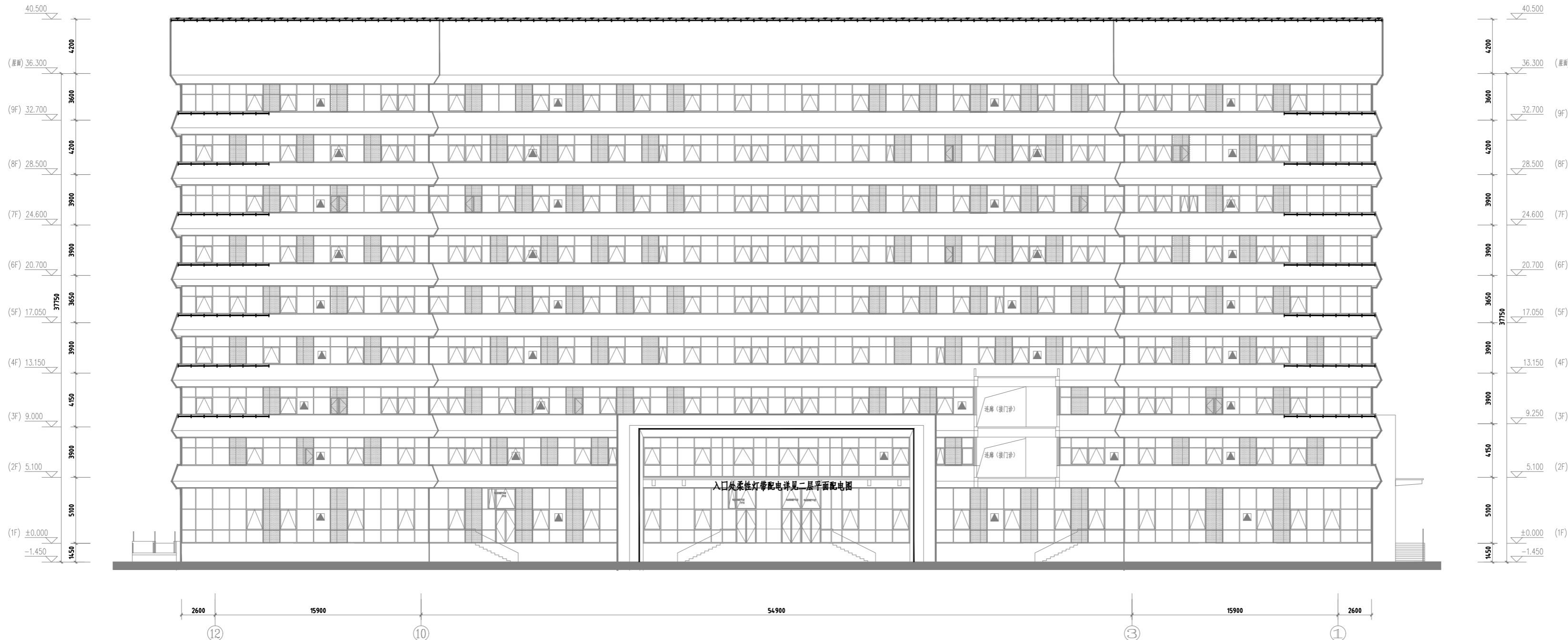

12-1 立面图 1:150

延安大学附属医院妇女儿童分院
医技专项建筑设计服务项目-泛光照明

PROJECT NAME
工程名称

未经建筑师或设计师之书面批准, 不得随意
将任何部分翻印。

切勿以比例量度此图, 一切依图内数字所示
为准。

承建人必须到现场核对图内所示数字之准
则, 如发现有任何矛盾处, 应立即通知建筑
师或设计师。

REVISION NO	DATE
修改	日期

DRAWN
绘图

CHECKED
校对

DATE
日期2024. 3

SHEET TITLE
图名
康复保健楼
A`G、G`A轴立面灯位图

SCALE
比例1:100

SHEET NO
图号DS-33

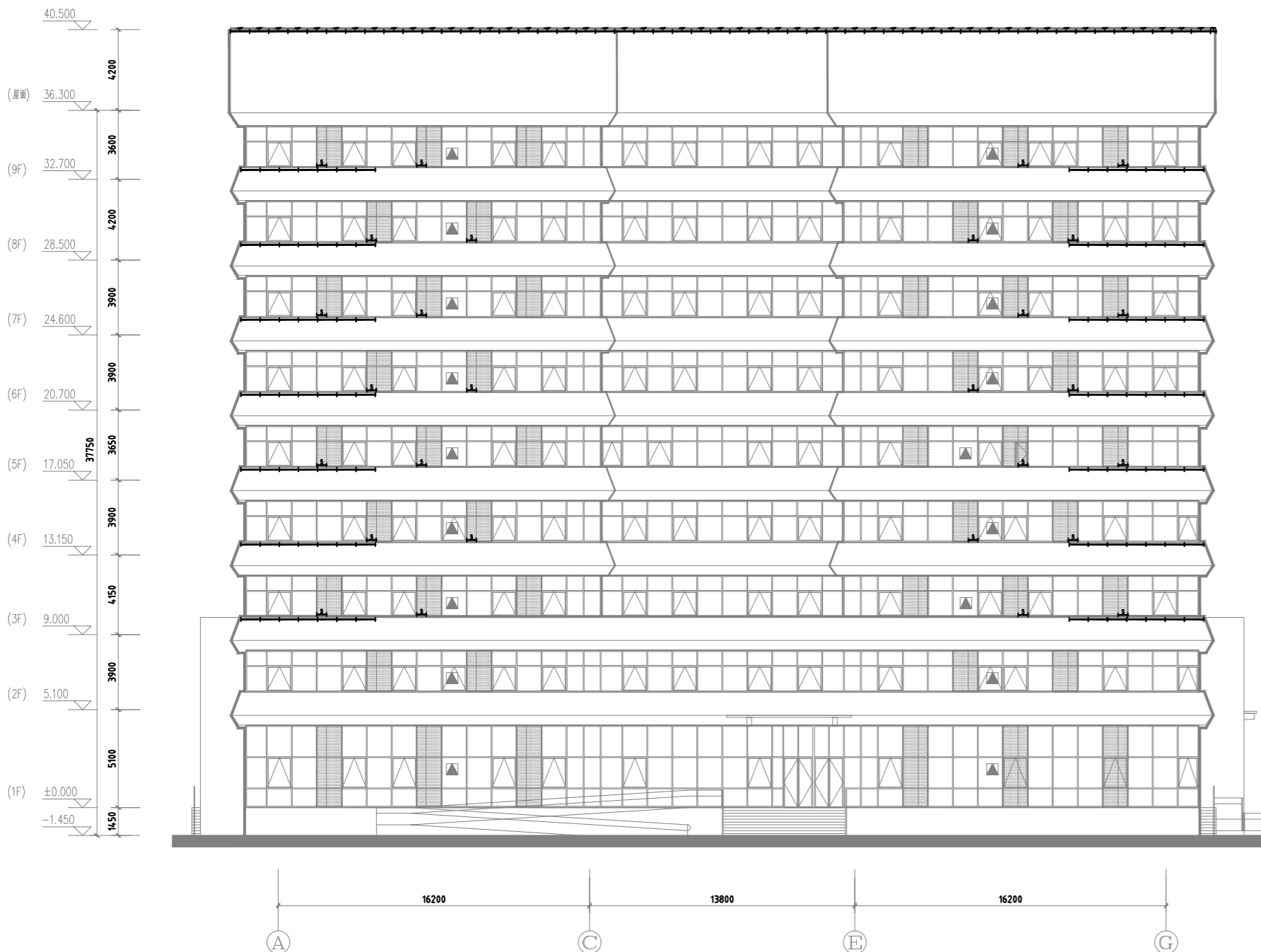

A - G 立面图 1:150



G - A 立面图 1:150



陕西青蓝工程设计有限公司

Shaanxi Qinglan Engineering Design Co. LTD

建筑工程设计乙级-编号: A261137798

延安大学附属医院妇女儿童分院
医技专项建筑设计服务项目-泛光照明

PROJECT NAME
工程名称

未经建筑师或设计师之书面批准, 不得随意
将任何部分翻印。

切勿以比例量度此图, 一切依图内数字所示
为准。

承建人必须到现场核对图内所示数字之准
则, 如发现有任何矛盾处, 应立即通知建筑
师或设计师。

REVISION NO	DATE
修改	日期

DRAWN
绘图

CHECKED
校对

DATE
日期2024.3

SHEET TITLE
图名
康复保健楼
四层平面控制图

SCALE
比例1:100

SHEET NO
图号DS-35

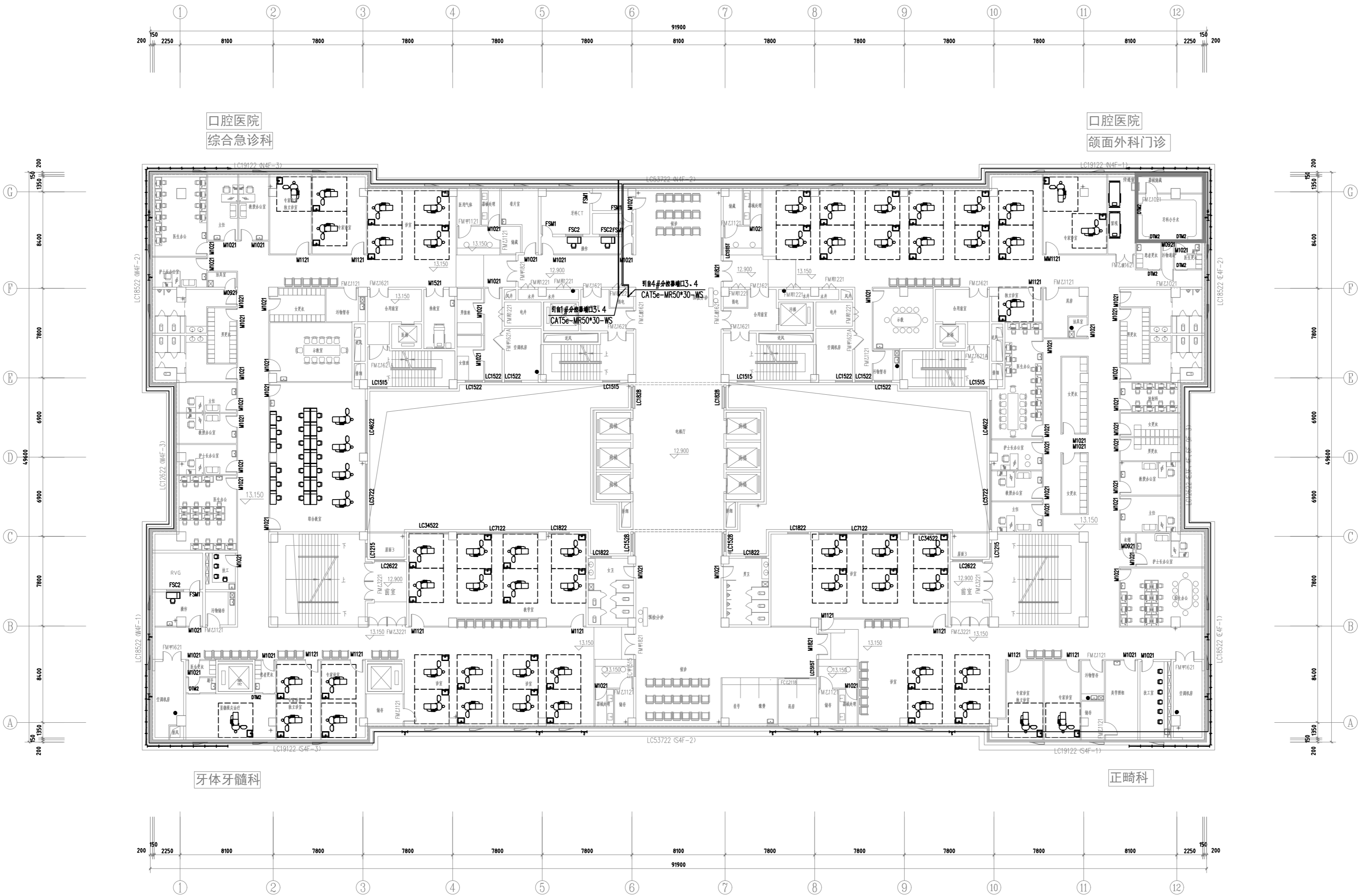

四层平面图 1:150

特诊科



修复科

五层平面图 1:150



陕西青蓝工程设计有限公司

Shaanxi Qinglan Engineering Design Co. LTD

建筑工程设计乙级-编号: A261137798

延安大学附属医院妇女儿童分院
医技专项建筑设计服务项目-泛光照明

PROJECT NAME
工程名称

未经建筑师或设计师之书面批准, 不得随意
将任何部分翻印。
切勿以比例量度此图, 一切依图内数字所示
为准。

承建人必须到现场核对图内所示数字之准
则, 如发现有任何矛盾处, 应立即通知建筑
师或设计师。

REVISION NO	DATE
修改	日期

DRAWN
绘图

CHECKED
校对

DATE
日期2024. 3

SHEET TITLE
图名
康复保健楼
六层平面控制图

SCALE
比例1:100

SHEET NO
图号DS-37

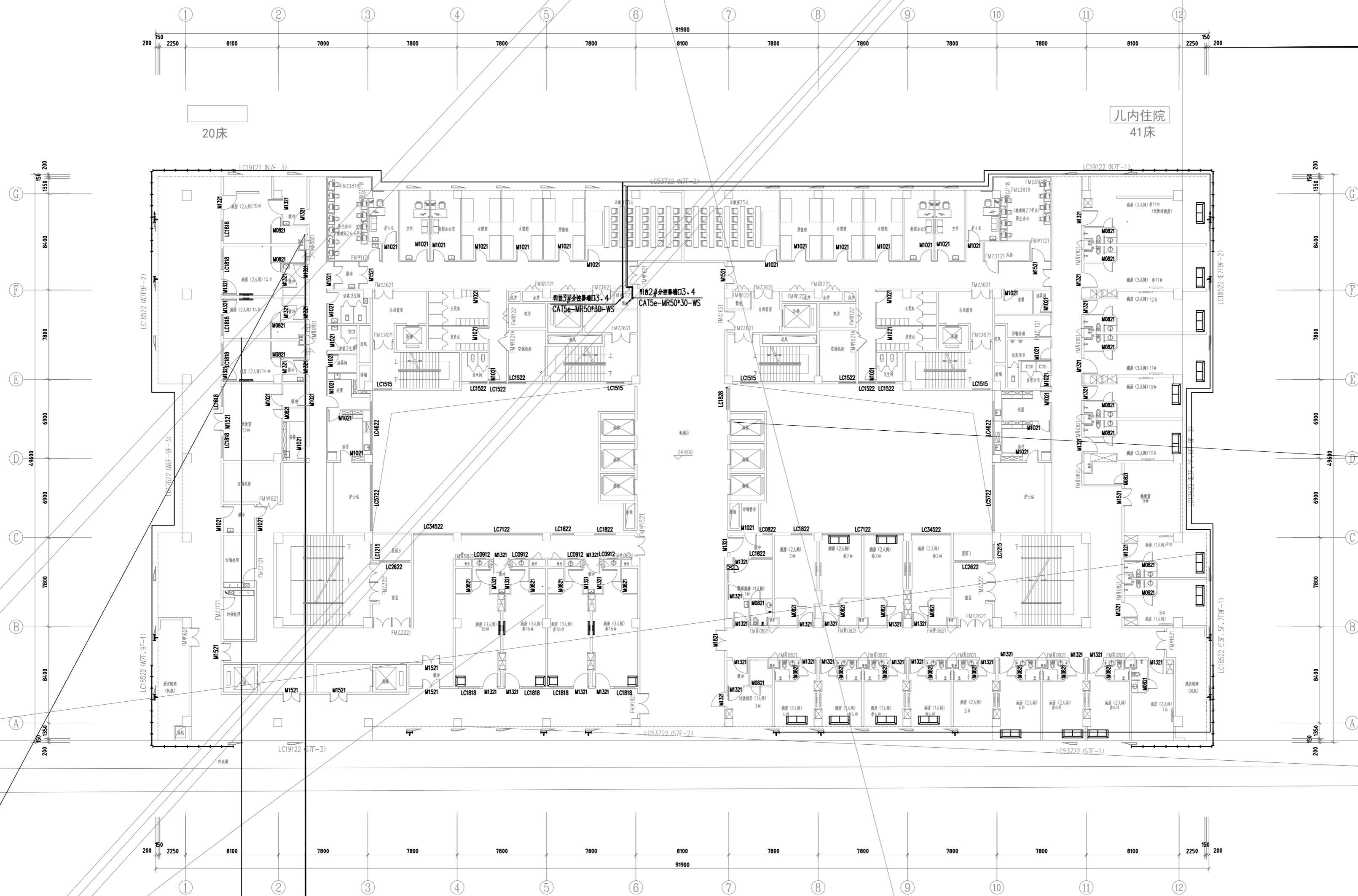

七层平面图 1:150

PROJECT NAME

延安大学附属医院妇女儿童分院

未经建筑师或设计师之书面批准, 不得随意
将任何部分翻印。
切勿以比例量度此图, 一切依图内数字所示

承建人必须到现场核对图内所示数字之准则,如发现有任何矛盾处,应立即通知建筑师或设计师。

REVISION NO	DATE
修改	日期

DRAWN
绘图

CHECKED
校对

DATE
日期

SHEET TITLE
图名

七层平面控制图

SCALE
比例 1:100

SHEET NO
图号 DS-38



陕西青蓝工程设计有限公司

Shaanxi Qinglan Engineering Design Co. LTD

建筑工程设计乙级-编号: A261137798

延安大学附属医院妇女儿童分院
医技专项建筑设计服务项目-泛光照明

PROJECT NAME
工程名称

未经建筑师或设计师之书面批准, 不得随意
将任何部分翻印。
切勿以比例量度此图, 一切依图内数字所示
为准。

承建人必须到现场核对图内所示数字之准
则, 如发现有任何矛盾处, 应立即通知建筑
师或设计师。

REVISION NO	DATE
修改	日期

DRAWN
绘图

CHECKED
校对

DATE
日期2024.3

SHEET TITLE
图名
康复保健楼

SCALE
比例1:100

SHEET NO
图号DS-39

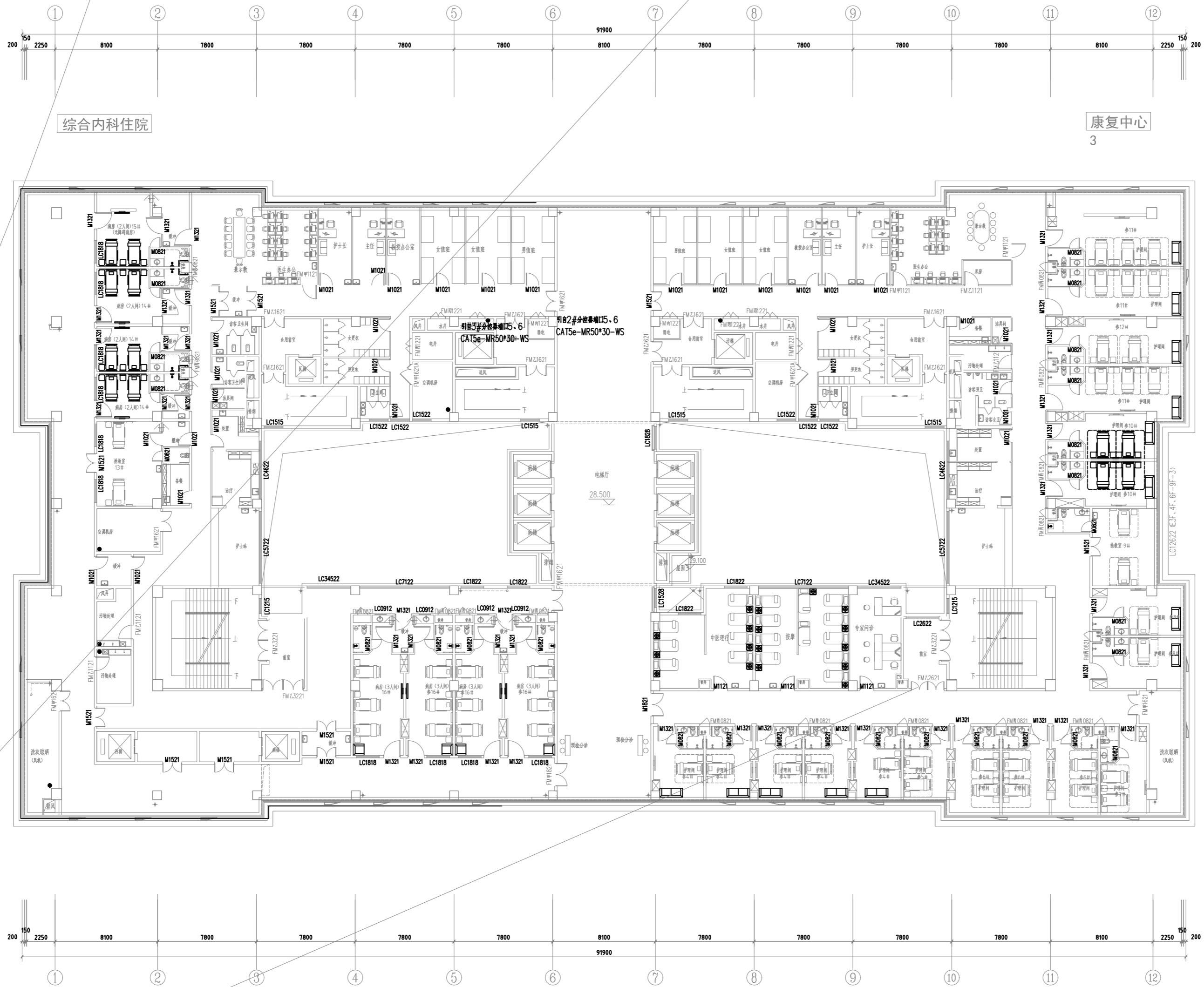

延安大学附属医院妇女儿童分院
医技专项建筑设计服务项目-泛光照明

PROJECT NAME

未经建筑师或设计师之书面批准,不得随意将任何部分翻印.

切勿以比例量度此图,一切依图内数字所示
为准.

承建人必须到现场核对图内所示数字之准则,如发现有任何矛盾处,应立即通知建筑师或设计师。

REVISION NO	DATE
修改	日期

DRAWN
绘图

CHECKED
校对

DATE
日期 2024.3

SHEET TITLE
图名
康复保健楼
九层平面控制图

SCALE
比例 1:100

SHEET NO
图号 DS-40

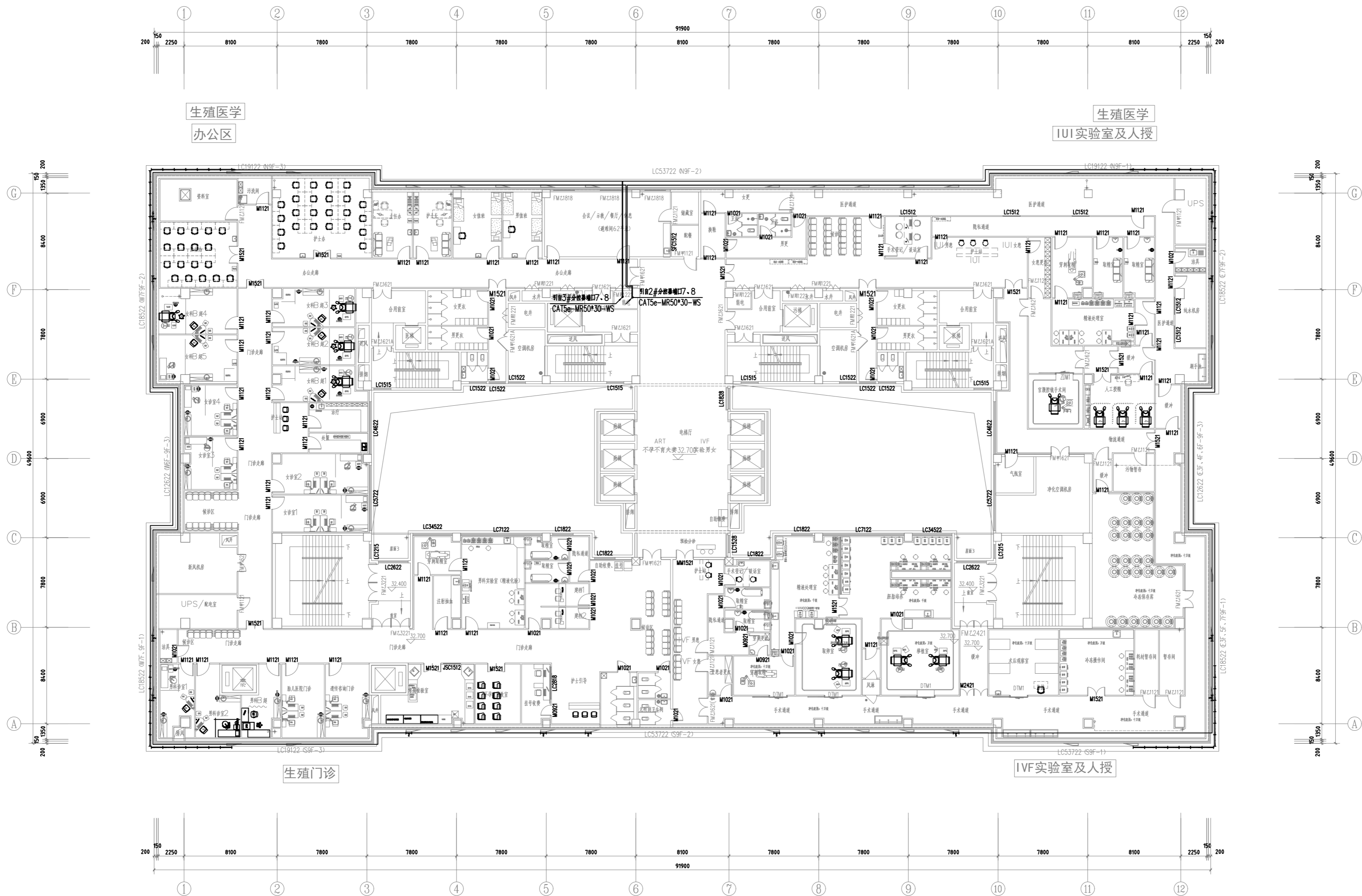

九层平面图 1:150

PROJECT NAME
工程名称
延安大学附属医院妇女儿童分院
医技专项建筑设计服务项目-泛光照明

未经建筑师或设计师之书面批准, 不得随意将任何部分翻印。
切勿以比例量度此图, 一切依图内数字所示为准。
承建人必须到现场核对图内所示数字之准则, 如发现有任何矛盾处, 应立即通知建筑师或设计师。

REVISION NO	DATE
修改	日期

DRAWN	CHECKED
绘图	校对

DATE	2024. 3
日期	

SHEET TITLE	图名
保障综合楼	
二层平面配电图	

SCALE	比例
1:100	

SHEET NO	图号
DS-41	

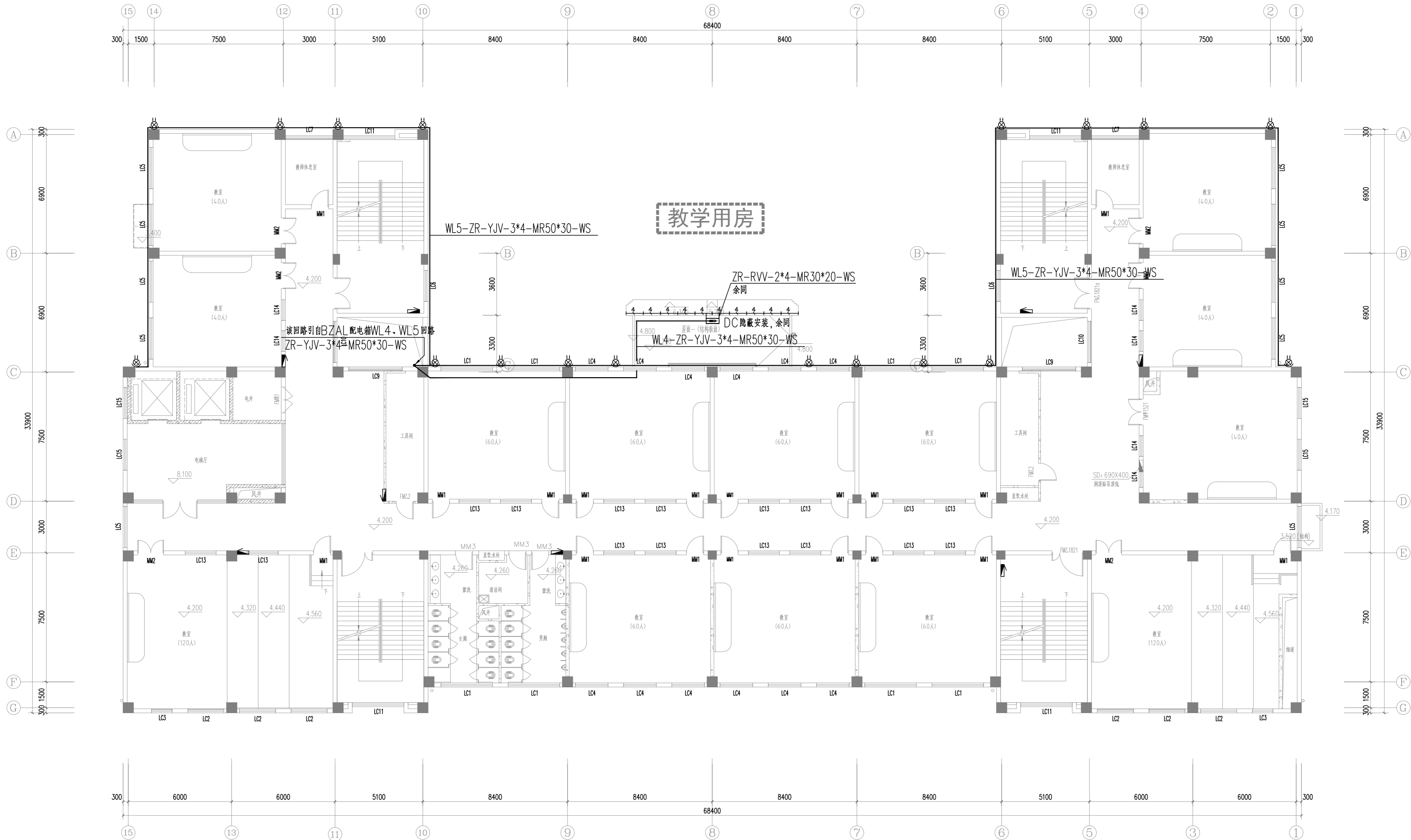

二层平面 1:100

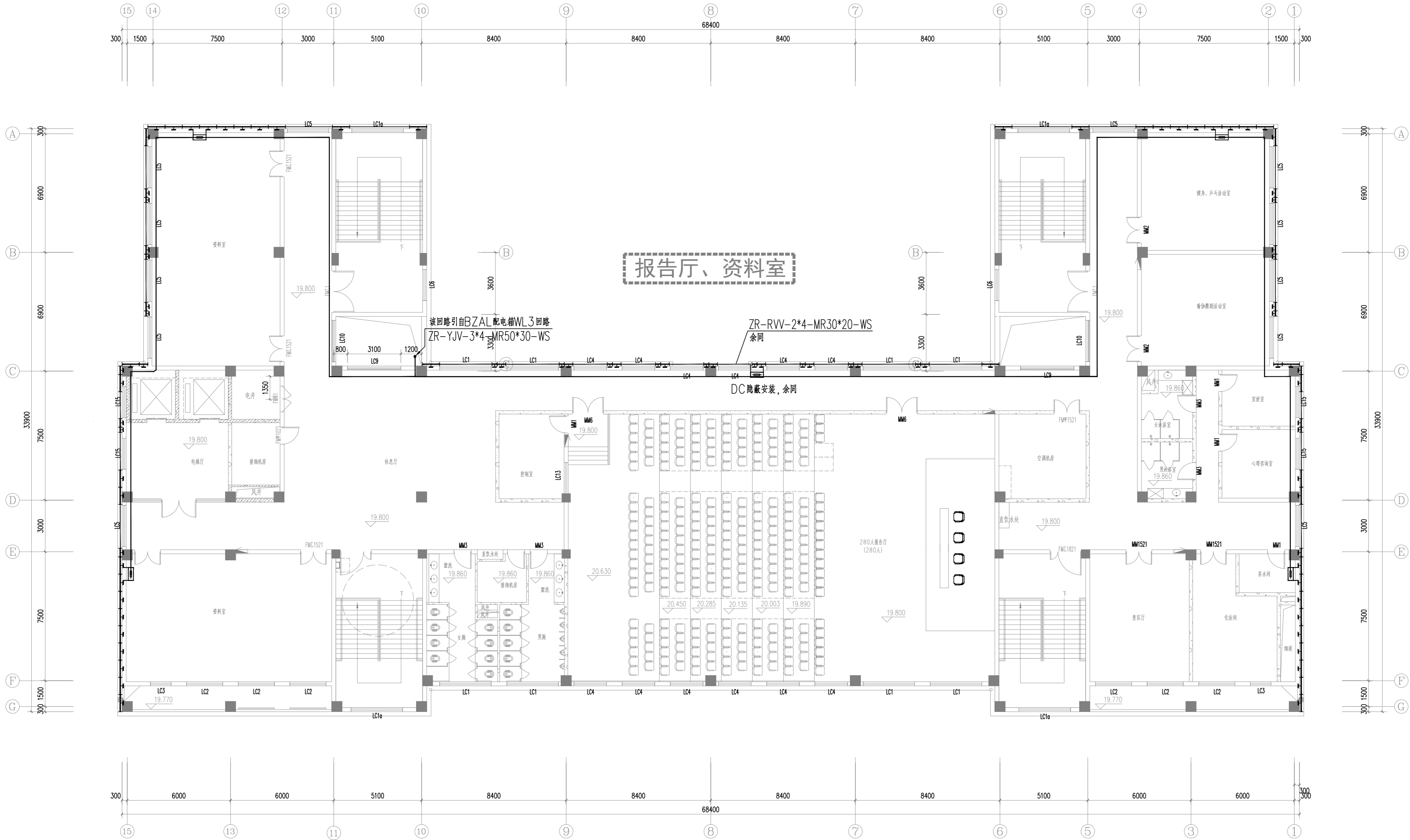

六层平面 1:100



陕西青蓝工程设计有限公司
Shaanxi Qinglan Engineering Design Co. LTD

建筑设计乙级-编号: A261137798

PROJECT NAME
工程名称
延安大学附属医院妇女儿童分院
医技专项建筑设计服务项目-泛光照明

未经建筑师或设计师之书面批准, 不得随意
将任何部分翻印。
切勿以比例量度此图, 一切依图内数字所示
为准。
承建人必须到现场核对图内所示数字之准
则, 如发现有任何矛盾处, 应立即通知建筑
师或设计师。

REVISION NO	DATE
修改	日期

DRAWN
绘图

CHECKED
校对

DATE
日期 2024. 3

SHEET TITLE
图名
保障综合楼
六层平面配电图

SCALE
比例 1:100

SHEET NO
图号 DS-42

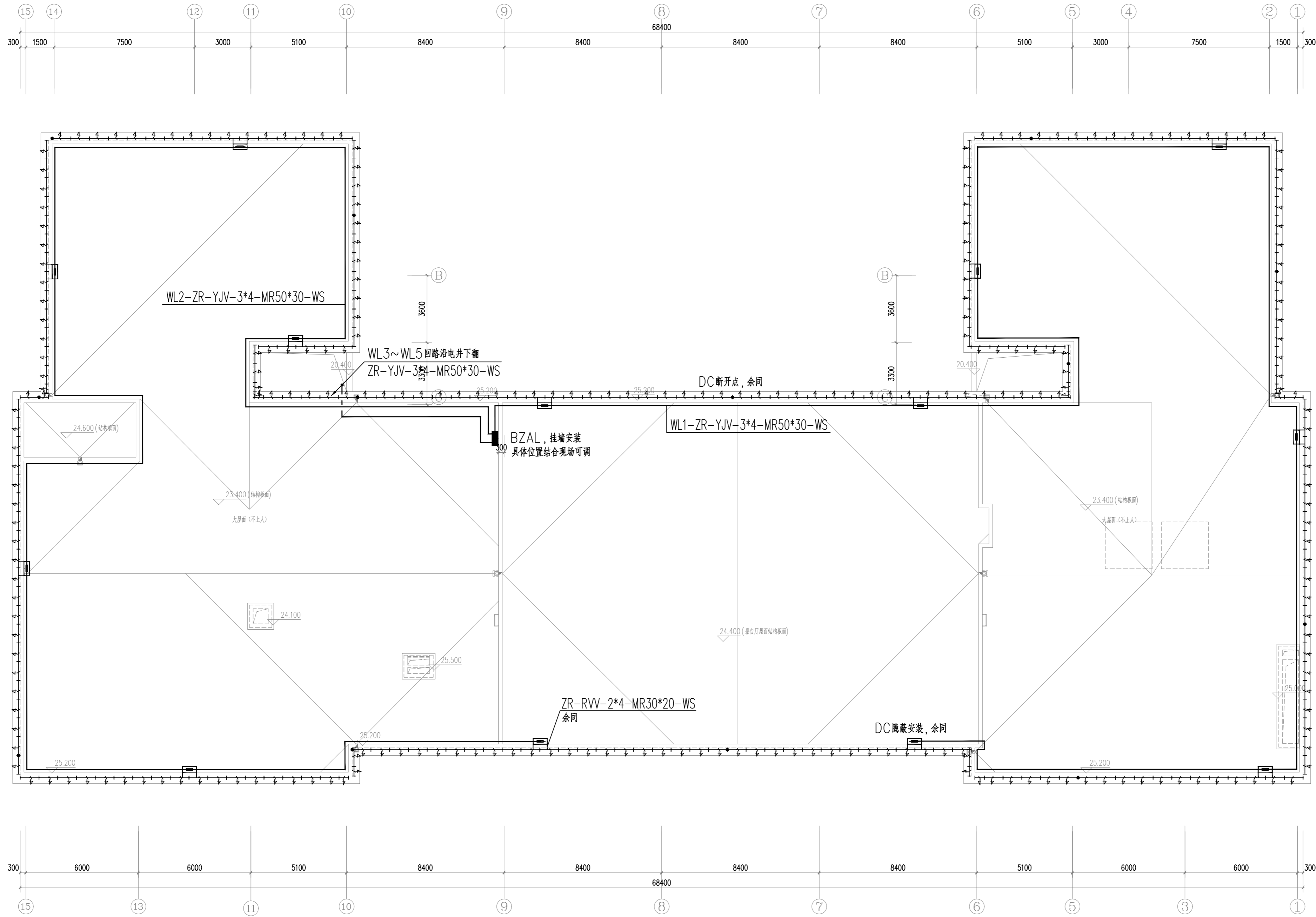

陕西青蓝工程设计有限公司
Shaanxi Qinglan Engineering Design Co. LTD

建筑设计乙级-编号: A261137798

PROJECT NAME
工程名称
延安大学附属医院妇女儿童分院
医技专项建筑设计服务项目-泛光照明

未经建筑师或设计师之书面批准, 不得随意
将任何部分翻印。
切勿以比例量度此图, 一切依图内数字所示
为准。
承建人必须到现场核对图内所示数字之准
则, 如发现有任何矛盾处, 应立即通知建筑
师或设计师。

REVISION NO	DATE
修改	日期

DRAWN
绘图

CHECKED
校对

DATE
日期 2024. 3

SHEET TITLE
图名
保障综合楼
屋面平面配电图

SCALE
比例 1:100

SHEET NO
图号 DS-43

PROJECT NAME
工程名称
延安大学附属医院妇女儿童分院
医技专项建筑设计服务项目-泛光照明

未经建筑师或设计师之书面批准, 不得随意
将任何部分翻印。

切勿以比例量度此图, 一切依图内数字所示
为准。

承建人必须到现场核对图内所示数字之准
则, 如发现有任何矛盾处, 应立即通知建筑
师或设计师。

REVISION NO	DATE
修改	日期

DRAWN
绘图

CHECKED
校对

DATE
日期2024. 3

SHEET TITLE
图名
保障综合楼
1~15轴立面灯位图

SCALE
比例1:100

SHEET NO
图号DS-44

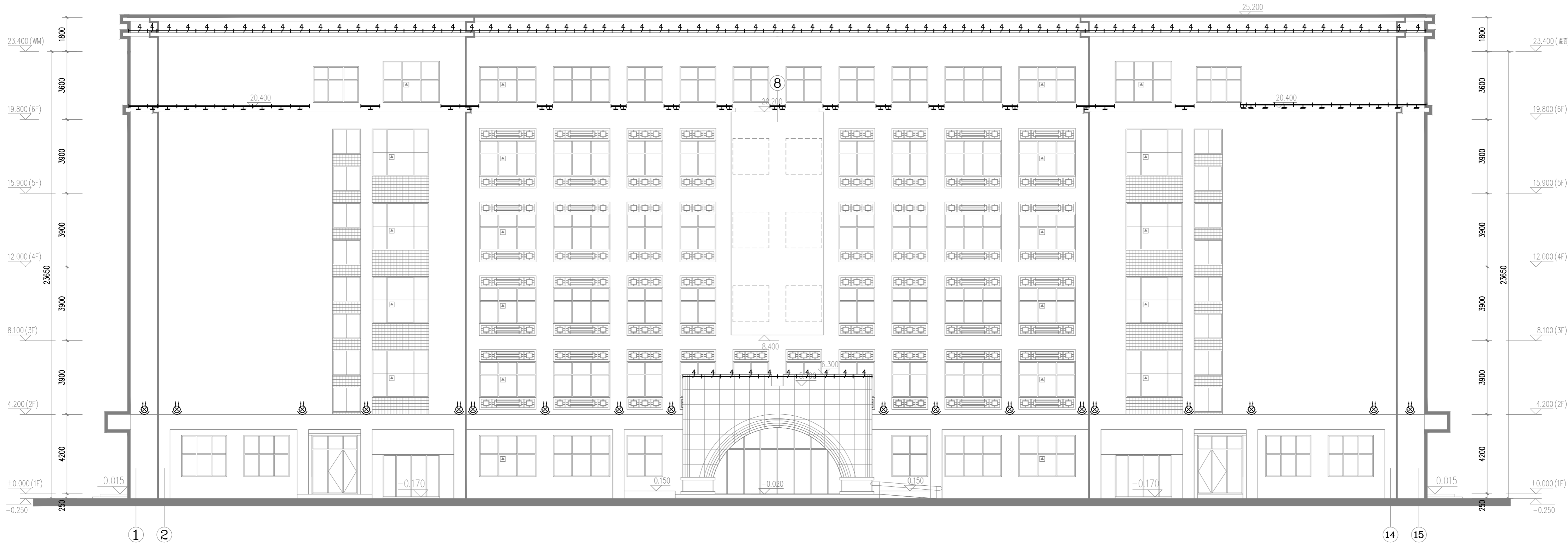

①-⑮轴立面 1:100

PROJECT NAME
工程名称
延安大学附属医院妇女儿童分院
医技专项建筑设计服务项目-泛光照明

未经建筑师或设计师之书面批准, 不得随意
将任何部分翻印.

切勿以比例量度此图, 一切依图内数字所示
为准.

承建人必须到现场核对图内所示数字之准
则, 如发现有任何矛盾处, 应立即通知建筑
师或设计师.

REVISION NO	DATE
修改	日期

DRAWN
绘图

CHECKED
校对

DATE
日期2024. 3

SHEET TITLE
图名
保障综合楼
15~1轴立面灯位图

SCALE
比例1:100

SHEET NO
图号DS-45

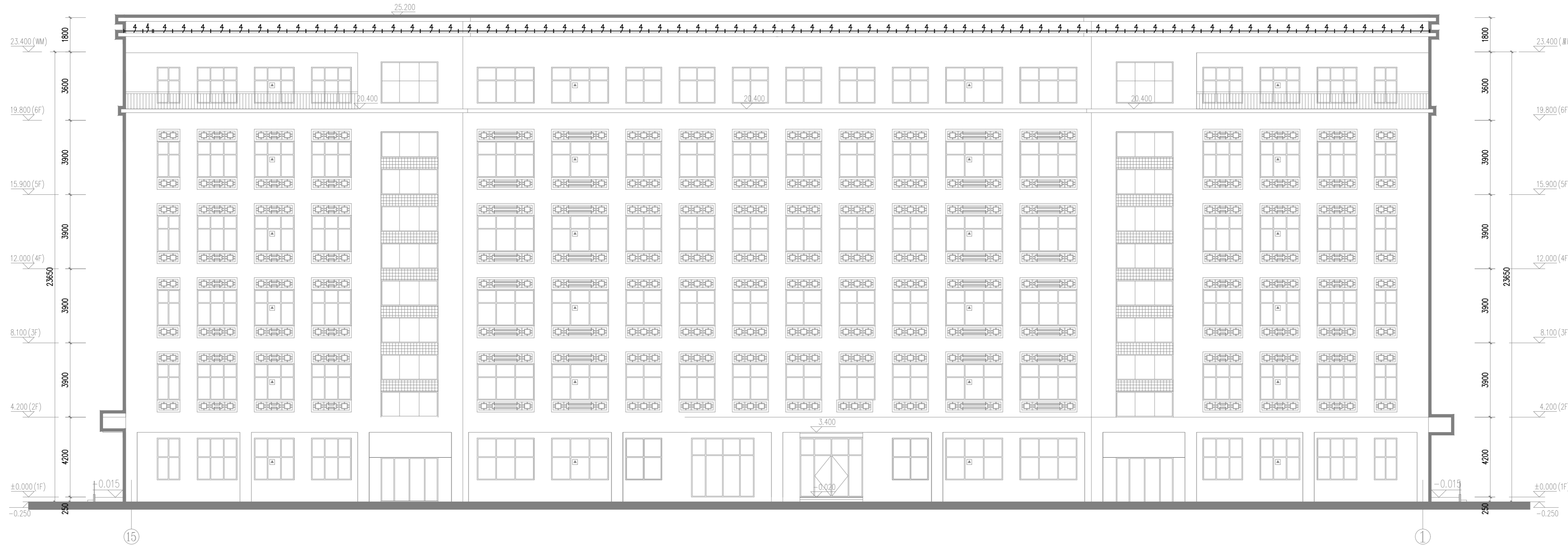

15-1轴立面 1:100



Ⓐ-Ⓖ轴立面 1:100

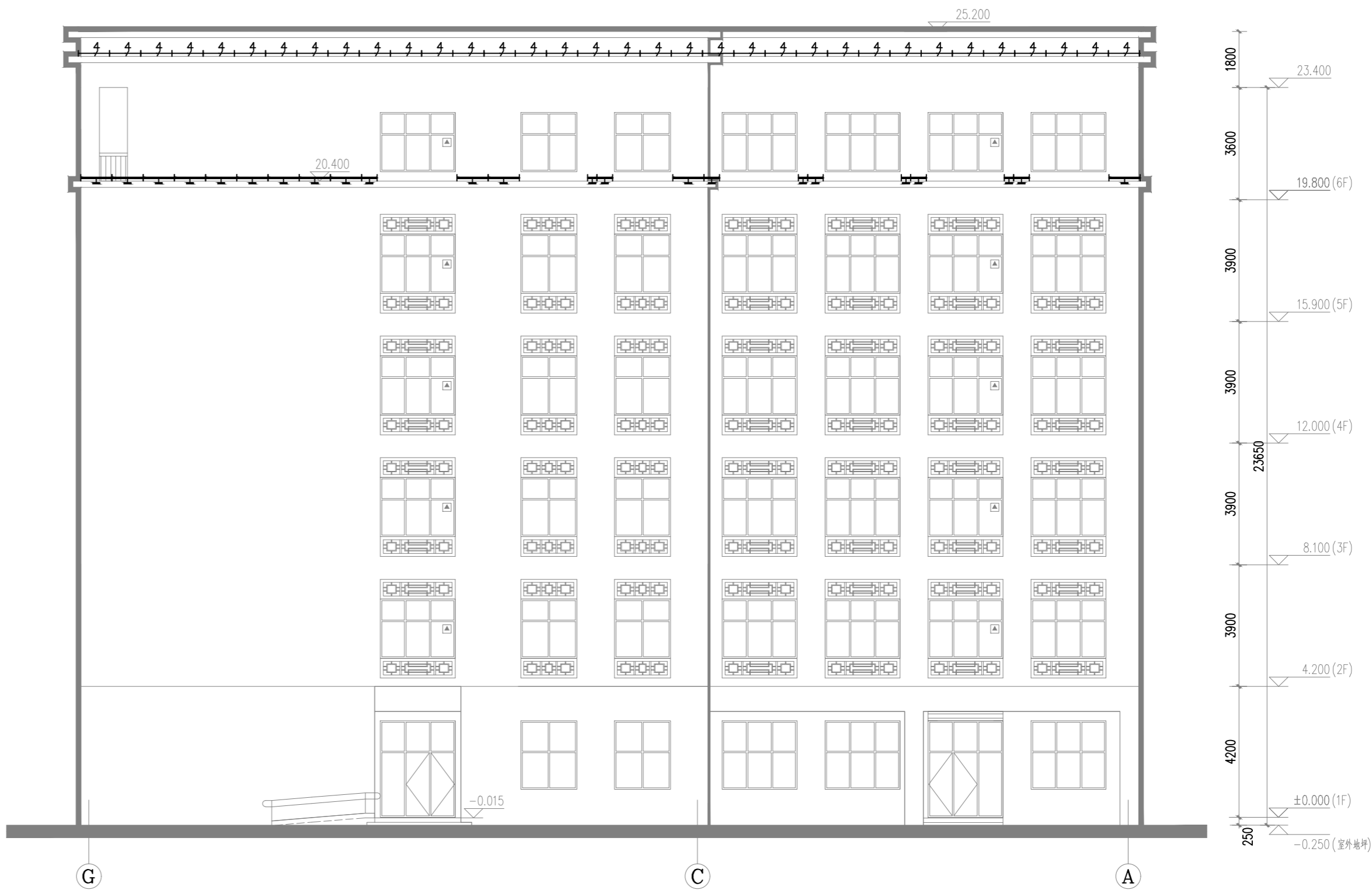

Ⓖ-Ⓐ轴立面 1:100

PROJECT NAME
工程名称

延安大学附属医院妇女儿童分院
医技专项建筑设计服务项目-泛光照明

未经建筑师或设计师之书面批准, 不得随意
将任何部分翻印。

切勿以比例量度此图, 一切依图内数字所示
为准。

承建人必须到现场核对图内所示数字之准
则, 如发现有任何矛盾处, 应立即通知建筑
师或设计师。

REVISION NO	DATE
修改	日期

DRAWN
绘图

CHECKED
校对

DATE
日期 2024. 3

SHEET TITLE
图名
保障综合楼
A~G、G~A轴立面灯位图

SCALE
比例 1:100

SHEET NO
图号 DS-46

延安大学附属医院妇女儿童分院
医技专项建筑设计服务项目-泛光照明

PROJECT NAME
工程名称

未经建筑师或设计师之书面批准, 不得随意
将任何部分翻印。

切勿以比例量度此图, 一切依图内数字所示
为准。

承建人必须到现场核对图内所示数字之准
则, 如发现有任何矛盾处, 应立即通知建筑
师或设计师。

REVISION NO	DATE
修改	日期

DRAWN
绘图

CHECKED
校对

DATE
日期 2024.3

SHEET TITLE
图名 康复保健楼
地下一层主线条布置图

SCALE
比例 1:100

SHEET NO
图号 DS-47

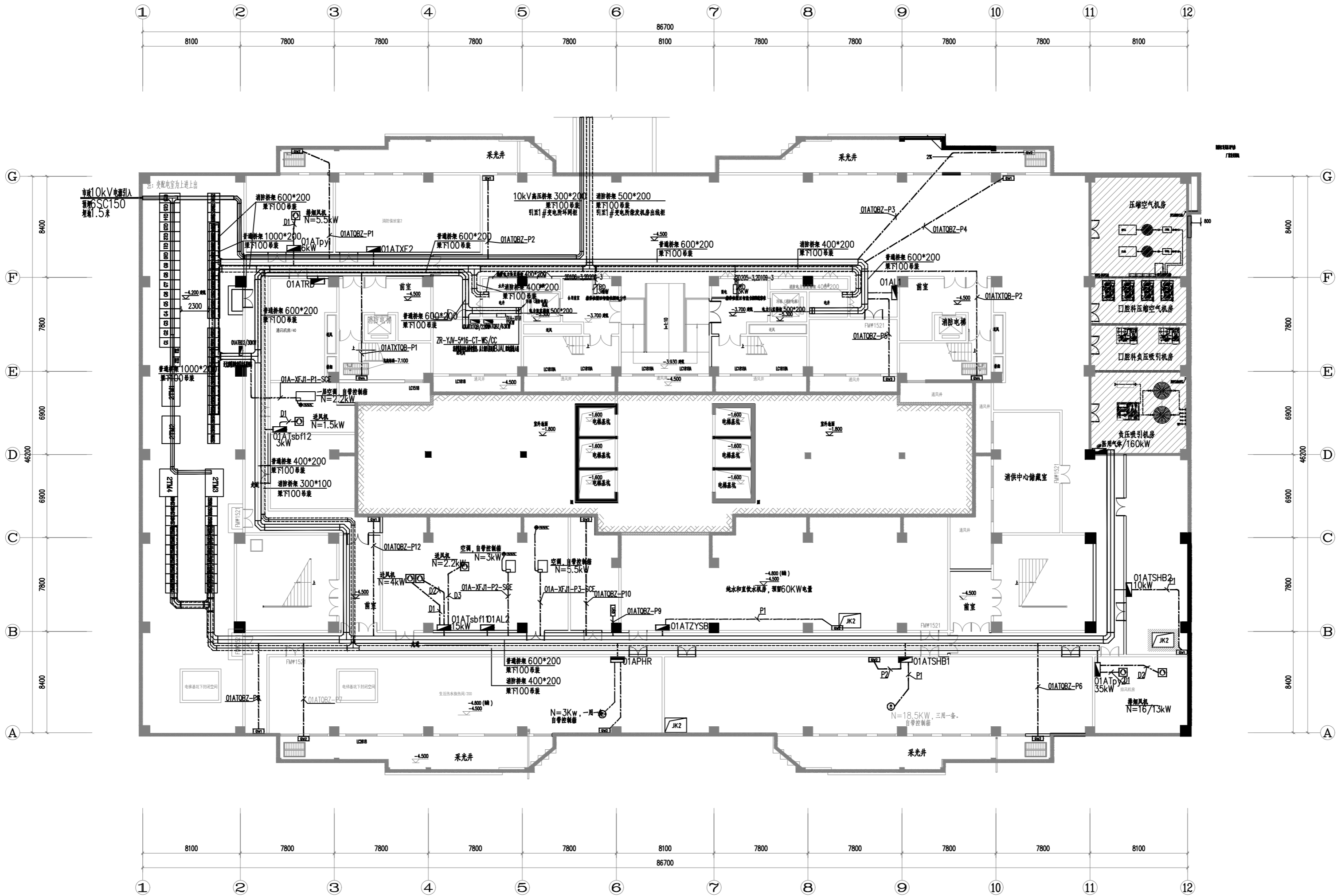

延安大学附属医院妇女儿童分院
医技专项建筑设计服务项目-泛光照明

PROJECT NAME
工程名称

未经建筑师或设计师之书面批准, 不得随意
将任何部分翻印。

切勿以比例量度此图, 一切依图内数字所示
为准。

承建人必须到现场核对图内所示数字之准
则, 如发现有任何矛盾处, 应立即通知建筑
师或设计师。

REVISION NO	DATE
修改	日期

DRAWN
绘图

CHECKED
校对

DATE
日期 2024. 3

SHEET TITLE
图名
门诊楼
地下一层主线布置图

SCALE
比例 1:100

SHEET NO
图号 DS-48

