

# 陕西省荣复军人第一医院

## 血液透析室建设项目



武汉绿美江建筑设计有限公司  
WUHAN LV MEI JIANG ARCHITECTURAL DESIGN CO., LTD

2025年05月















日期			
姓名			
专业			
单位			
日期			
姓名			
专业			
单位			

门窗表

类型	设计编号	洞口尺寸(mm)	门窗名称	备注
铝合金幕墙	MQ1a-改	1200X2550		原外窗MQ1a窗改宽度
铝合金门	MQ3-改	1500X3200		原外窗改铝合金门
	LM2 (利旧)	1500X2400		原外门利旧
医用手动气密门	★QM08	800X2200	医用手动气密封平开门	单开, 不带观察窗
	QM09	900X2200	医用手动气密封平开门	单开
	QM10	1000X2200	医用手动气密封平开门	单开
	QM11a	1050X2100	医用手动气密封平开门	原门洞利旧
	QM11a-Q	1050X2100	医用手动气密封平开门	原门洞利旧, 带闭门器
	QM12	1200X2200	医用手动气密封平开门	双开
	QM15	1500X2200	医用手动气密封平开门	双开
	QM15a	1500X2100	医用手动气密封平开门	原门洞利旧, 双开
	QM10(常闭)	1000X2200	医用手动气密封平开门	单开, 带闭门器
医用自动门	ZDM12	1200X2100	医用自动门	单开
防火门	FMZ1022	1000X2200	乙级钢质防火门	单开, 厂家定做
	FMZ1222	1200X2200	乙级钢质防火门	双开, 厂家定做
洞口	DK1222	1200X2200		不锈钢收口
	DK0821	800X2100		原门洞利旧, 不锈钢收口
所有不锈钢窗套, 均表面预喷涂抗菌涂料, 涂层厚度≥40μm;				

- 编号说明

- 1.★-表示不带一体嵌入式气密封观察窗, 未标示的均设置一体嵌入式气密封观察窗;
- 2.-Q表示此门带可停型闭门器;
- 3.所有更衣室的门亦需加设可停型闭门器;
- 4.非净化区域不带闭门器的气密门均设置门吸;
- 5.设计范围内所有防火门均需设置观察窗;
- 6.所有手动及防火门(常闭), 需设置“闭门器”, 人经过时可以打开, 人走后门自动关闭;
- 7.所有手动防火(门禁)门, 需具备“消防联动, 火灾时门禁自动失效”, 此为门禁自带的功能, 门禁系统引入消防控制信号;
- 8.所有自动趟门, 需具备“消防联动, 断电可自动开启”, 需要增加备用电源并引入消防控制信号;

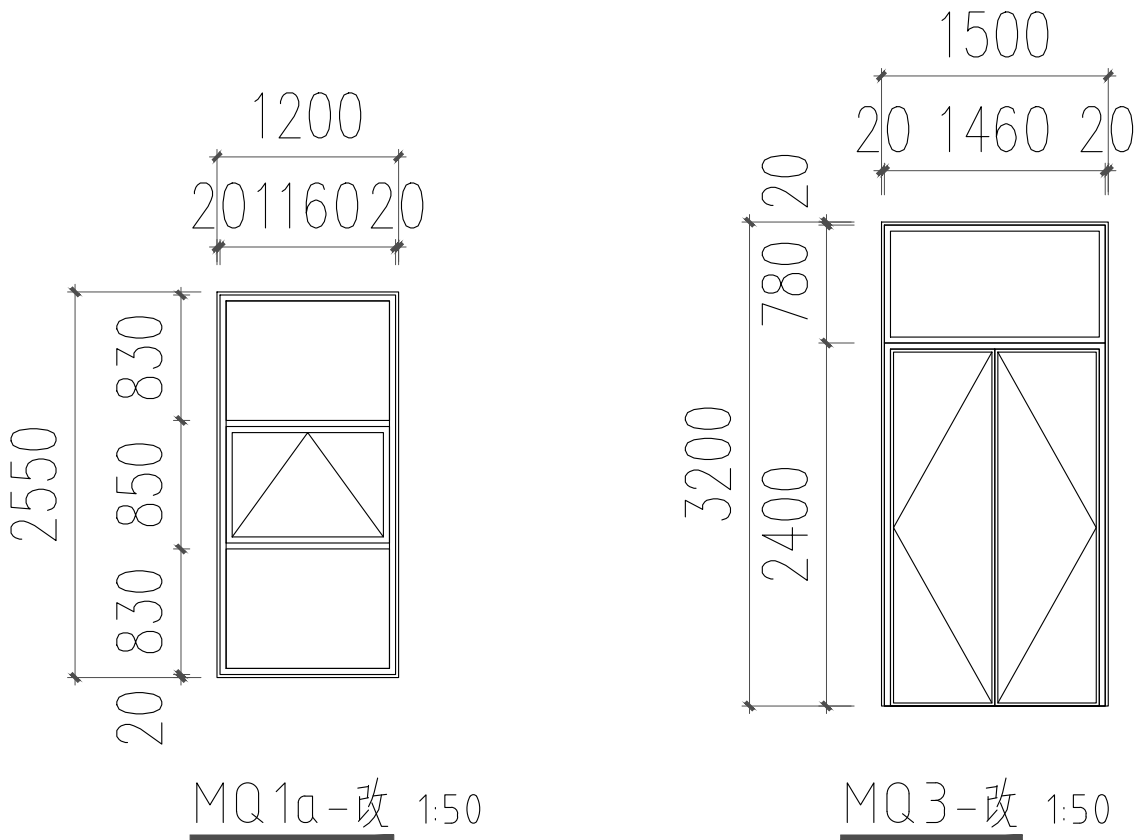

注:

- 根据《建筑防火通用规范》GB55037-2022 要求, 疏散散出口的净高度均不应小于2.1m。
- 本次设计局部原门洞考虑利旧未做调整, 新建门洞按新规考虑, 具体要求以当地审批部门意见为准。
- 1) 铝合金门的强度、抗风性、水密性、气密性、平整度等技术要求均应遵循大楼原主体设计, 并达到国家及地方有关规定。
- 2) 本图所示门窗仅为示意, 应由有资质的生产厂家做二次设计。

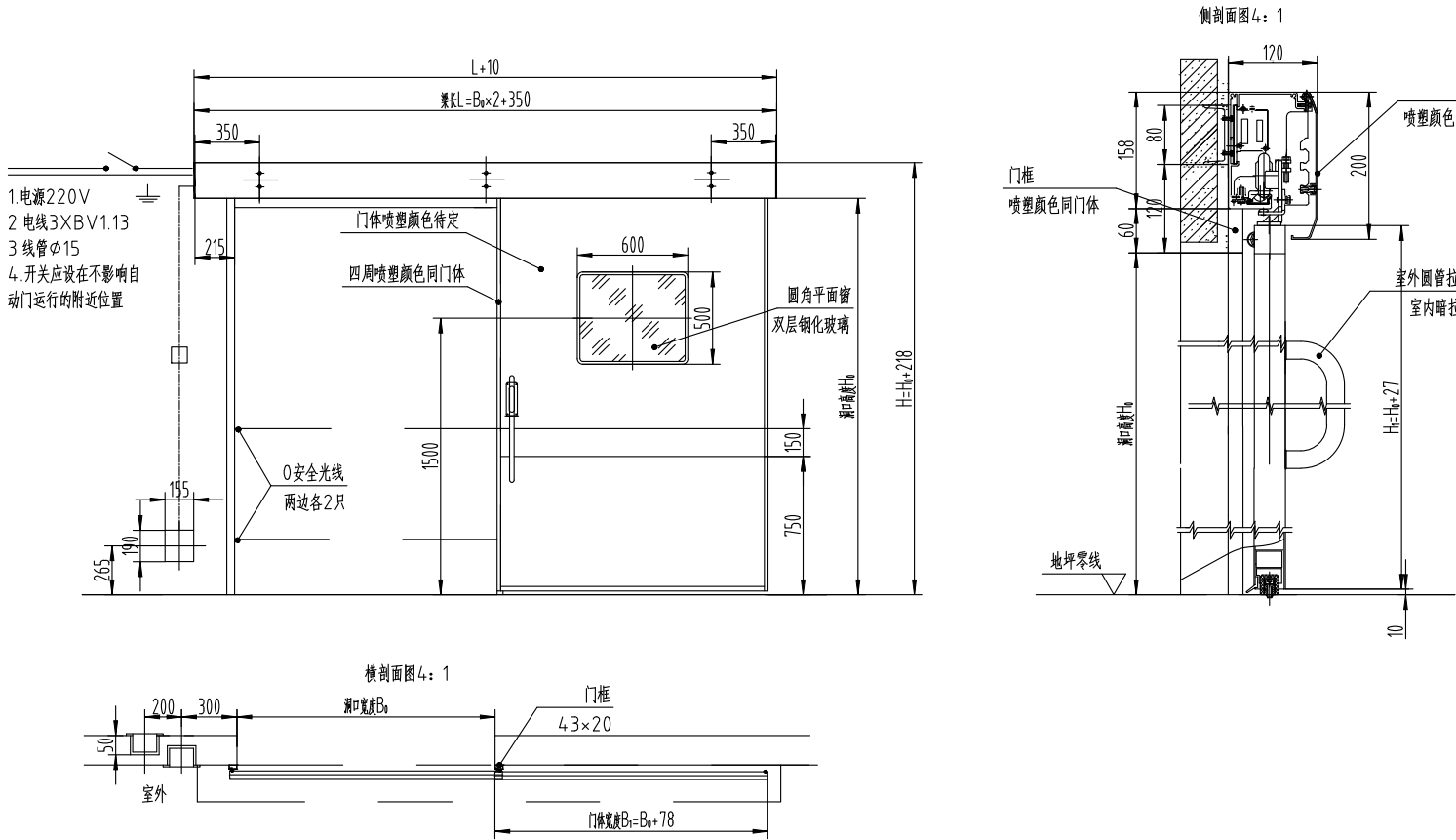

1

医用自动趟门 ZDM12  
DETAIL

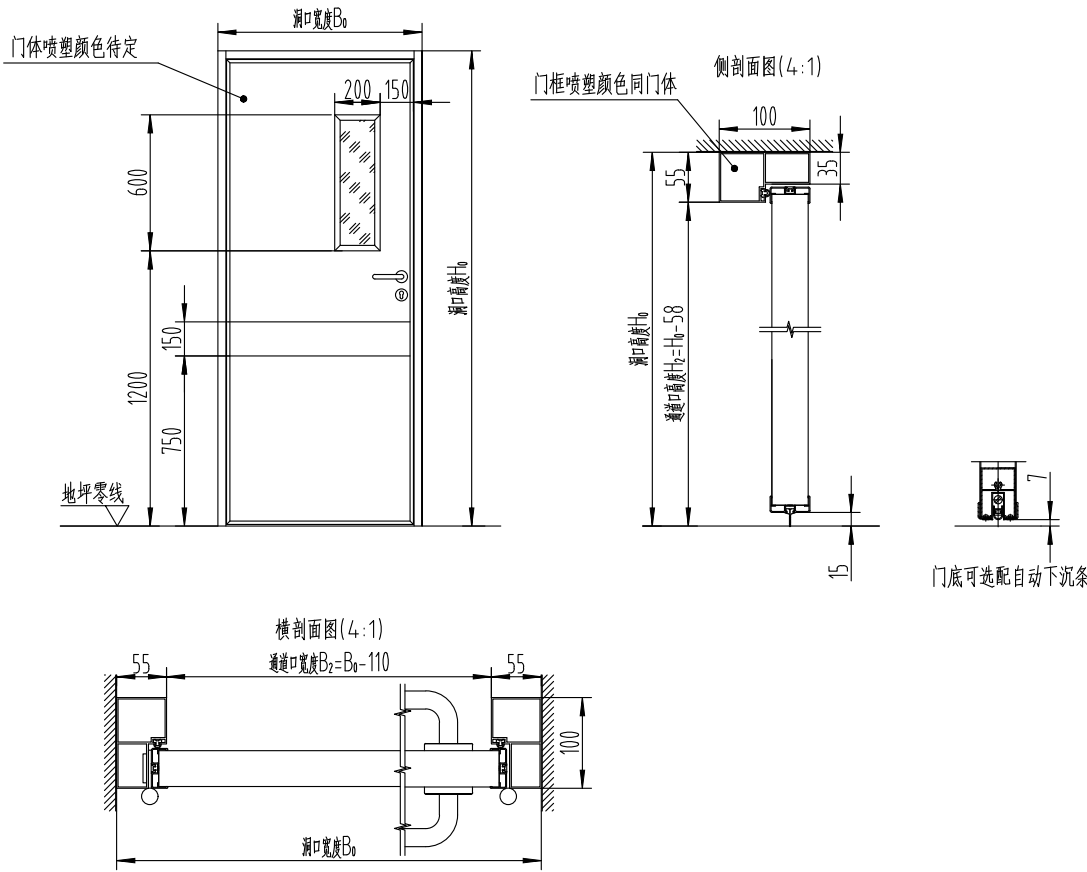

2

医用手动气密封平开门 QM08/09/10/11a  
DETAIL

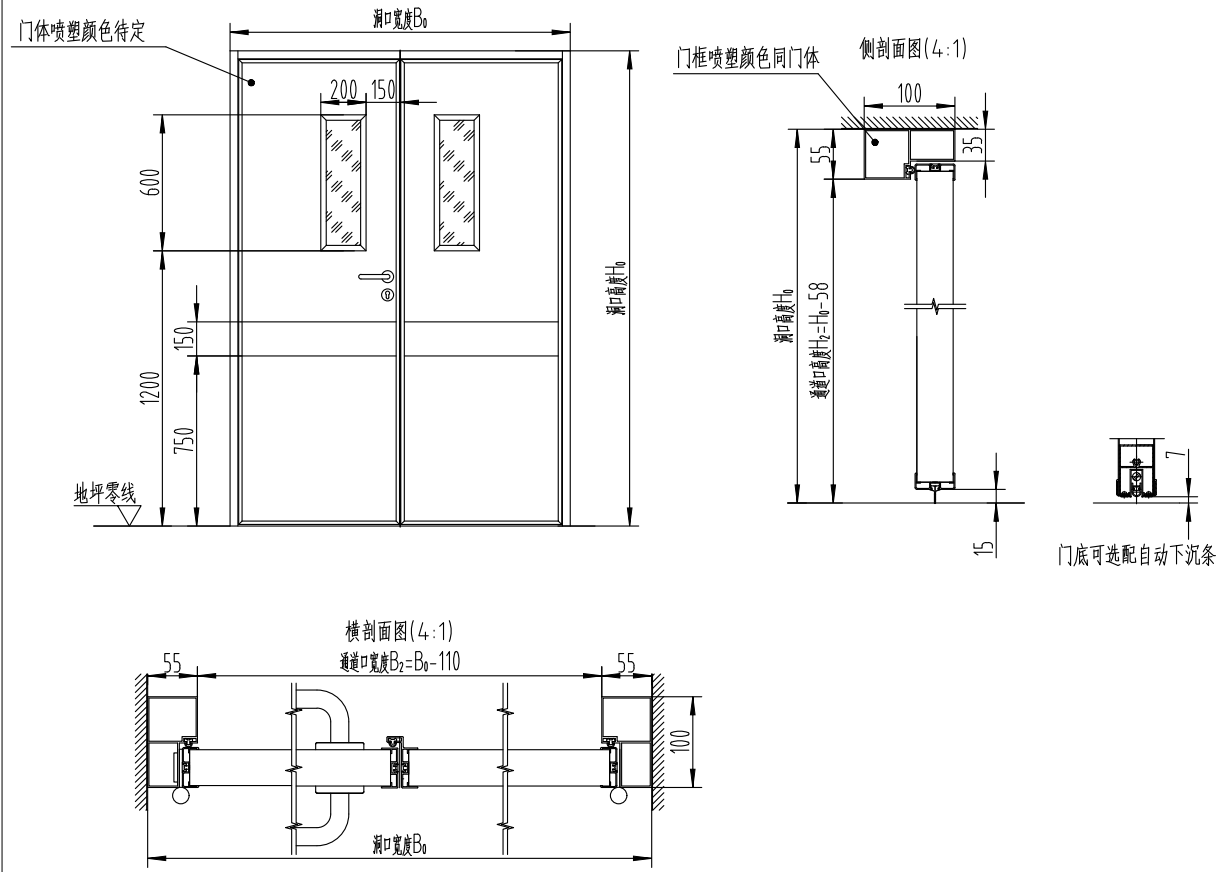

3

医用手动气密封平开门 QM12/15  
DETAIL



武汉露美江建筑设计有限公司  
WUHAN LVMEIJIANG ARCHITECTURAL DESIGN CO., LTD

工程设计证书 部颁乙级 A242031096  
CERTIFICATE NO. OF CHINA CLASS A242031096  
中国 武汉市 凤凰大道11号  
NO. 11 FengHuang Road, Wuhan, P.R. China

备注 REMARK  
本图纸的著作权及其他相关权益属 所有, 图中所含的专有技术信息应予保密, 未经本公司书面许可, 不得复制本图纸或将信息提供或披露给任何第三方(本公司与客户另有约定的, 从其约定)。加盖有出图章的图纸为正式交付的施工用图。  
This drawing is the property of LMJAD and is not to be reproduced or copied in whole or in part. It is only to be used for the project and sitespecifically identified herein and is not to be used on any other project. Drawings with LMJAD seal are the official version for construction.

序号 NO.	日期 DATE	修改内容 REVISION DESCRIPTION

建设单位 / CLIENT

陕西省荣复军人第一医院

项目名称 / PROJ.NAME

陕西省荣复军人第一医院  
血液透析室建设项目

子项名称 / SUB-PROJ.NAME

出图专用章/SPECIAL SEAL FOR THE FIGURE

注册执业印章/REGISTERED PRACTICING SEAL

专业负责人 DISCIPLINE CHIEF	柯紫
审 定 AUTHORIZED BY	柯紫
审 核 DISCIPLINE CHIEF	柯紫
校 对 CHECKED BY	柯紫
设 计 DESIGNED BY	王 芳
制 图 DRAWN BY	王 芳

图纸名称 / DRAWING TITLE

门窗表

门窗大样

阶 段 Design Phase	
比 例 Scale	1:100
专 业 Specialty	装饰
当前版本 Current Rev.	V1.0
日 期 Date	

图纸编号 Drawing No.
ZS-A-06
设计编号 Proj. No.

期			
日			
姓			
名			
专			
业			
单			
位			
期			
日			
姓			
名			
专			
业			
单			
位			

材料做法表一

类别	编号 / 名称	构造做法	材料规格、型号
顶棚工程	名称：顶棚2 铝扣板	1) 安装铝扣板； 2) 安装铝合金边龙骨； 3) 三角配套次龙骨间距≤600mm（或≤300mm；）； 4) 50型主龙骨间距≤1200mm； 5) φ8吊杆间距≤1200mm,M8膨胀螺栓固定于建筑楼板； 6) 钢筋混凝土楼板；	饰面材料： 600×600×1.0mmmm铝扣板 基层材料：/ 龙骨规格：50系列吊顶轻钢龙骨+配套三角龙骨 燃烧性能：A级 备注：/
	名称：墙面01 无机涂料01	1) 无机涂料一底两面； 2) 与产品配套腻子(耐水腻子) 满刮三遍，砂纸磨光； 3) 原乳胶漆及腻子铲除打磨至找平层； 4) 土建墙体;(加气块混凝土、空心砖墙、GEC条板墙)	饰面材料：无机涂料3遍 基层材料：防水腻子3道 龙骨规格：/ 燃烧性能：A级 备注：/
墙面工程	名称：墙面02 无机涂料02 (轻钢龙骨)	1) 无机涂料一底两面； 2) 将嵌缝膏填入板缝，压摸严实，面粘嵌缝纸带，宽度不小于50mm，用抹刀刮平压实后， 与产品配套耐水腻子满刮，如此三道后用砂纸打磨至于板面平整； 3) 双层基层衬板错缝，用自攻螺丝固定于龙骨上，钉距间距≤200mm； 4) 轻钢龙骨墙面(竖龙骨间距≤400mm，隔墙3m以下用2根穿心龙骨，每间隔1.2米设置一根竖向通天龙骨，并双侧错向间隔加斜撑进行墙体加固，门窗洞口、墙体转角等部位进行可靠的补强措施；	饰面材料：无机涂料3遍 基层材料：双层12mm防水石膏板，防水腻子3道 龙骨规格：75型轻钢龙骨体系 燃烧性能：A级 备注：/
	名称：墙面03 无机涂料03 (方管龙骨)	1) 无机涂料一底两面； 2) 将嵌缝膏填入板缝，压摸严实，面粘嵌缝纸带，宽度不小于50mm，用抹刀刮平压实后， 与产品配套耐水腻子满刮，如此三道后用砂纸打磨至于板面平整； 3) 双层基层衬板错缝，用自攻螺丝固定于龙骨上，钉距间距≤200mm； 4) 镀锌方管龙骨墙面(竖龙骨间距≤600mm，横龙骨间距≤1000mm)，每间隔2.4米设置一根竖向通天龙骨，并双向加斜撑进行墙体加固，门窗洞口、墙体转角等部位进行可靠的补强措施；	饰面材料：无机涂料3遍 基层材料：双层12mm防水石膏板，防水腻子3道 龙骨规格：70X50X2mm镀锌方管龙骨 燃烧性能：A级 备注：/

类别	编号 / 名称	构造做法	材料规格、型号
墙面工程	名称：墙面04 瓷砖墙面1 (有防水)	1) 采用美缝剂美缝 2) 镶贴面砖； 3) 5-8mm厚瓷砖胶粘剂粘结层 4) 面砖背胶，自然风干； 5) 素水泥浆一道； 6) 刷涂聚合物水泥基防水施工2mm厚； 7) 15mm厚1:3水泥砂浆分层压实抹平； 8) DP-HR砂浆勾实接缝，修补墙面、拉毛； 9) 土建墙体；	饰面材料：300×600mm墙砖 防潮层：2.0mm厚聚合物水泥基防水涂料 燃烧性能：A级 备注：/
	名称：墙面05 瓷砖墙面2 (有防水、龙骨墙)	1) 采用美缝剂美缝 2) 镶贴面砖； 3) 5-8mm厚瓷砖胶粘剂粘结层 4) 面砖背胶，自然风干； 5) 素水泥浆一道； 6) 刷涂聚合物水泥基防水施工2.0mm厚； 7) 8mm厚1: 2.5水泥砂浆打底，将砂浆压处网眼中压实抹平； 8) 用水泥钉将0.6mm厚钢丝网固定于衬板上； 9) 背衬板用自攻螺丝以不小于100mm为间距固定于龙骨上； 10) 镀锌方管龙骨墙面(竖龙骨间距≤600mm，横龙骨间距≤1000mm)，每间隔2.4米设置一根竖向通天龙骨，并双向加斜撑进行墙体加固，门窗洞口、墙体转角等部位进行可靠的补强措施；	饰面材料：300×600mm墙砖 基层材料：10mm水泥板挂钢丝网 龙骨规格：镀锌方管龙骨 70×50×2.0mm 防潮层：2.0mm厚聚合物水泥基防水涂料 燃烧性能：A级 备注：/
	名称：地面01 医用同透PVC卷材 原瓷砖地面改为PVC卷材 (瓷砖面保存较好)	1) 2mm厚PVC卷材,用同色焊线焊缝； 2) PVC地胶专用粘接剂； 3) 3mm厚PVC地板专用自流平，表面打磨、清洁； 4) 涂刷界面剂一道； 5) 原建筑瓷砖地面打磨拉毛、填缝；	面层材料：2mm厚同质透芯、 防滑等级R9、耐磨等级P级的医用PVC地板 基层材料：3mm厚自流平 燃烧性能：B1级 备注：/
地面工程	名称：地面01 医用同透PVC卷材 原瓷砖地面改为PVC卷材 (瓷砖面保存较差)	1) 2mm厚PVC卷材,用同色焊线焊缝； 2) PVC地胶专用粘接剂； 3) 3mm厚PVC地板专用自流平，表面打磨、清洁； 4) C25细石混凝土（具体厚度结合现场实际情况） 5) 1.5厚合成高分子涂膜防水层，四周翻起250高； 6) 1:3水泥砂浆找坡层，最薄处20厚，坡向地漏，一次抹平 7) 瓷砖拆除垫层 (凿除厚度≥100mm) 8) 原建筑垫层	面层材料：2mm厚同质透芯、 防滑等级R9、耐磨等级P级的医用PVC地板 基层材料：3mm厚自流平 燃烧性能：B1级 备注：/



**武汉露美江建筑设计有限公司**  
WUHAN LV MEI JIANG ARCHITECTURAL DESIGN CO., LTD.  
工程设计证书 部颁乙级 A242031096  
CERTIFICATE NO. OF CHINA CLASS A242031096  
中国 武汉市 凤凰大道11号  
NO. 11 FengHuang Road, Wuhan, P.R. China

备注 REMARK  
本图纸的著作权及其他相关权益属 所有，  
图中所含的专有技术信息应予保密，未经本  
公司书面许可，不得复制本图纸或将信息提  
供或披露给任何第三方(本公司与客户另有约  
定的，从其约定)。加盖有出图章的图纸为正  
式交付的施工图用。  
This drawing is the property of  
LMJAD and is not to be reproduced or  
copied in whole or in part. It is only  
to be used for the project and  
sitespecifically identified herein and  
is not to be used on any other project.  
Drawings with LMJAD seal are the  
official version for construction.

序号 NO.	日期 DATE	修 改 内 容 REVISION DESCRIPTION

建设单位 / CLIENT  
陕西省荣复军人第一医院

项目名称 / PROJ.NAME  
陕西省荣复军人第一医院  
血液透析室建设项目

子项名称 / SUB-PROJ.NAME

出图专用章/SPECIAL SEAL FOR THE FIGURE

注册执业印章/REGISTERED PRACTICING SEAL

专业负责人 DISCIPLINE CHIEF	<b>林紫</b>
审 定 AUTHORIZED BY	<b>林紫</b>
审 核 DISCIPLINE CHIEF	<b>林紫</b>
校 对 CHECKED BY	<b>林紫</b>
设 计 DESIGNED BY	<b>林紫</b>
制 图 DRAWN BY	<b>林紫</b>

图纸名称 / DRAWING TITLE

**材料表做法一**

阶 段 Design Phase	
比 例 Scale	1:100
专 业 Specialty	装饰
当前版本 Current Rev.	V1.0
日 期 Date	

图纸编号 Drawing No.  
**ZS-A-07**

设计编号 Proj. No.





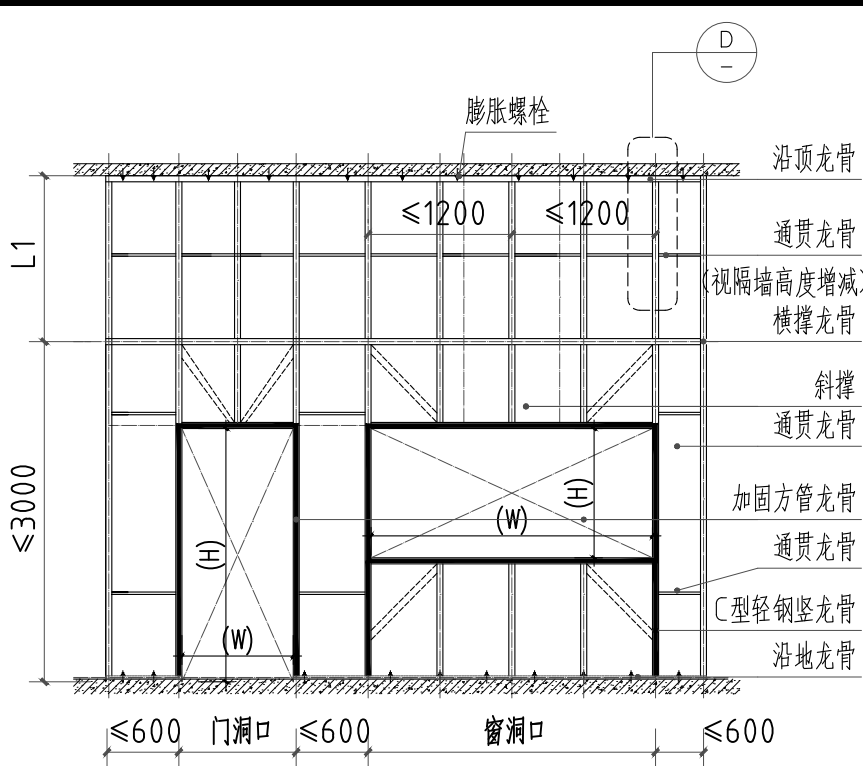

轻钢龙骨隔墙立面图 1:50

▲C75轻钢龙骨隔墙设计标准选用表(国家建筑标准设计图集13J502-1):

轻钢龙骨隔墙构造做法		隔墙允许最大高度mm		
		龙骨间距300mm	龙骨间距400mm	龙骨间距600mm
C75轻钢龙骨隔墙系列, 壁厚0.6	75轻钢龙骨+单层12mm石膏板	5000	4600	4000
	75轻钢龙骨+双层12mm石膏板	5400	4900	4300
	75轻钢龙骨+单层8mm硅酸钙板	5000	4800	4500
	75轻钢龙骨+双层8mm硅酸钙板	6300	6000	5200

### 1 轻钢龙骨隔墙隔墙到顶工艺做法 DETAIL

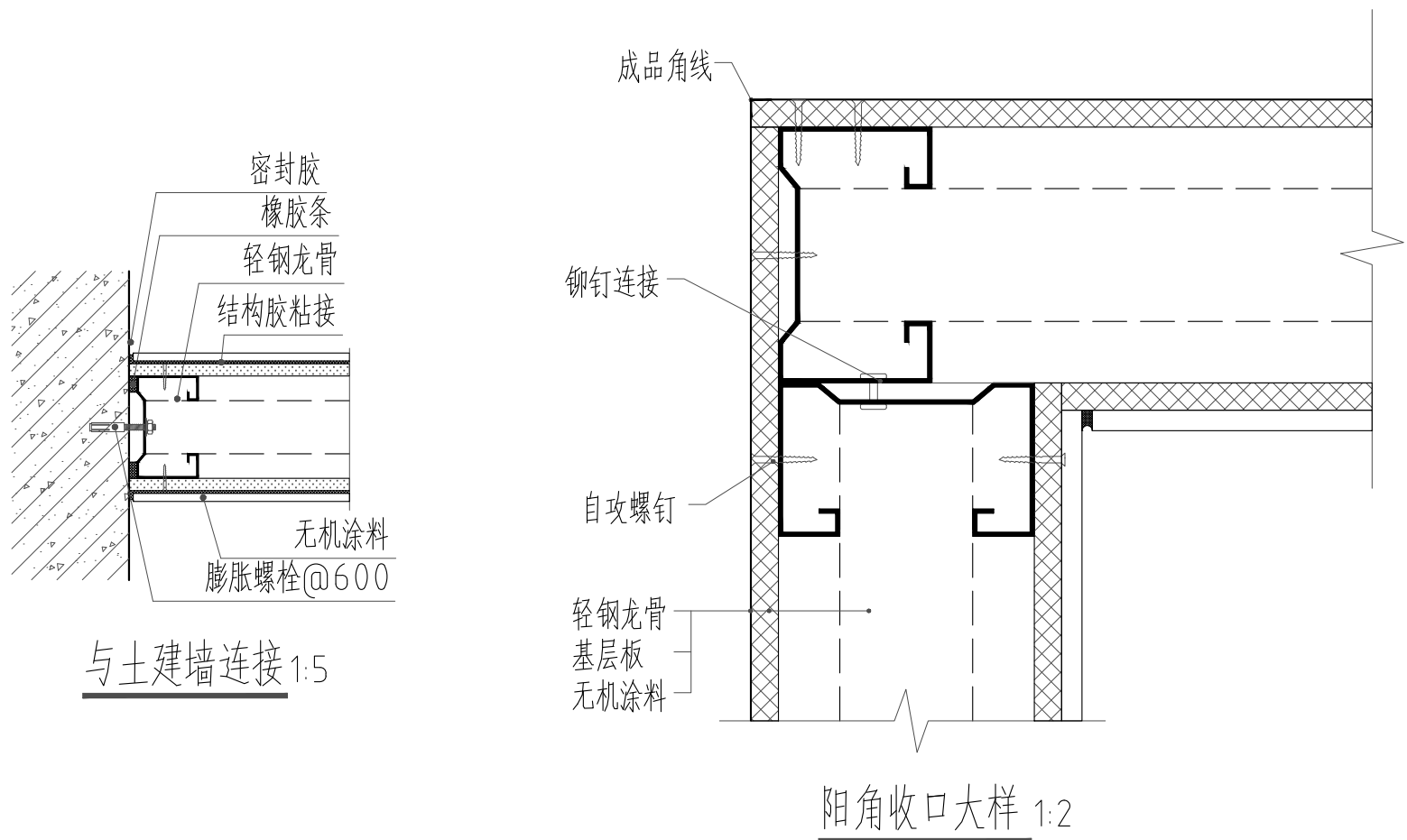

说明: 1、隔墙墙耐火极限要求不低于1小时, 基层板采用双面双层12mm厚防水石膏板到顶;

### 3 轻钢龙骨隔墙安装大样 DETAIL

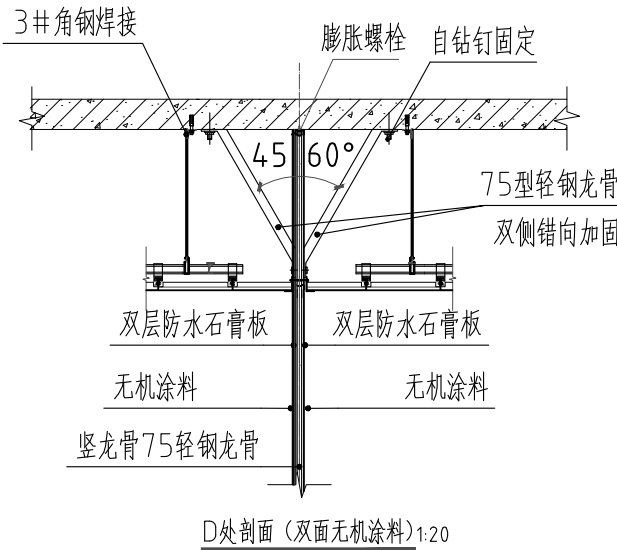
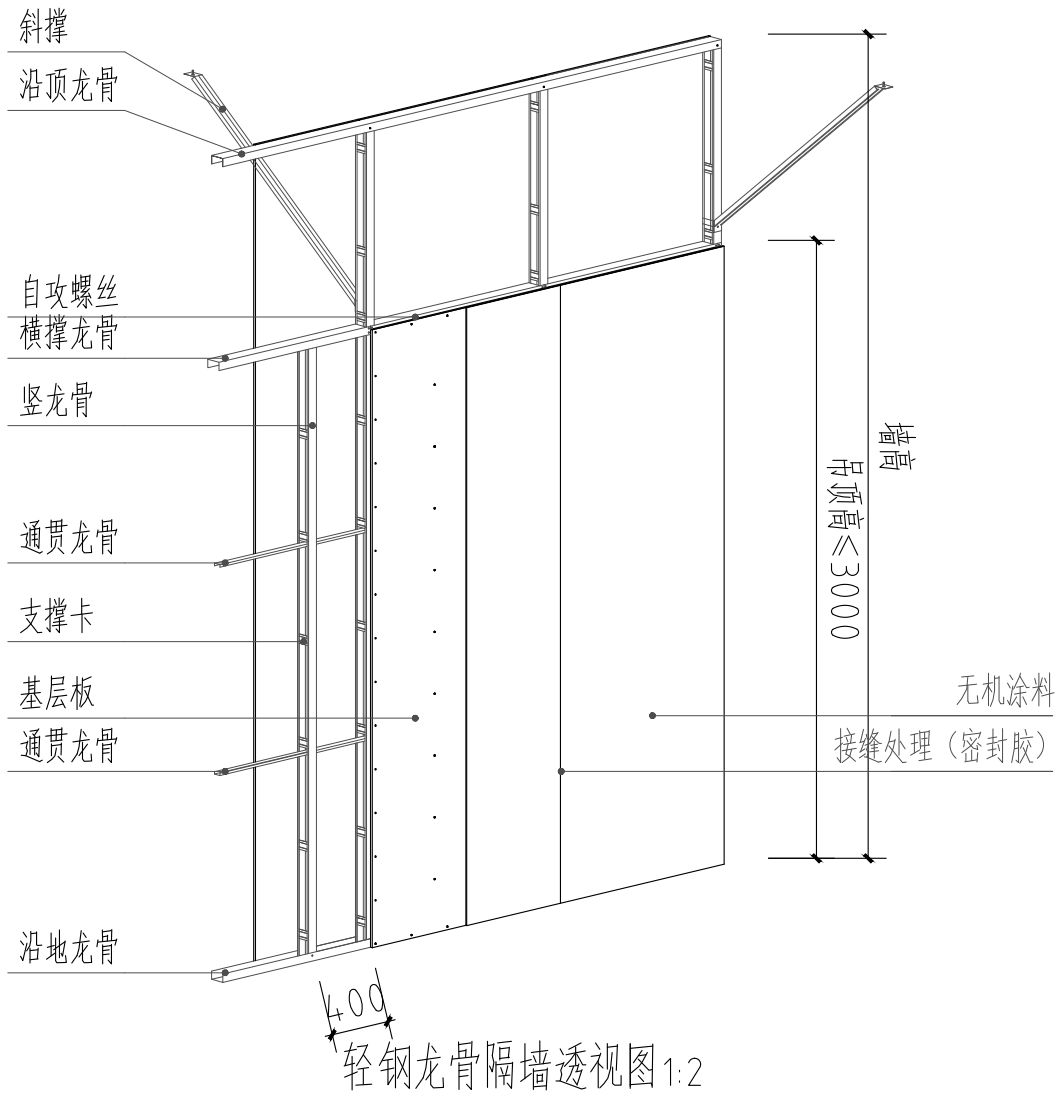

### 2 轻钢龙骨隔墙安装大样(耐火极限1h) DETAIL

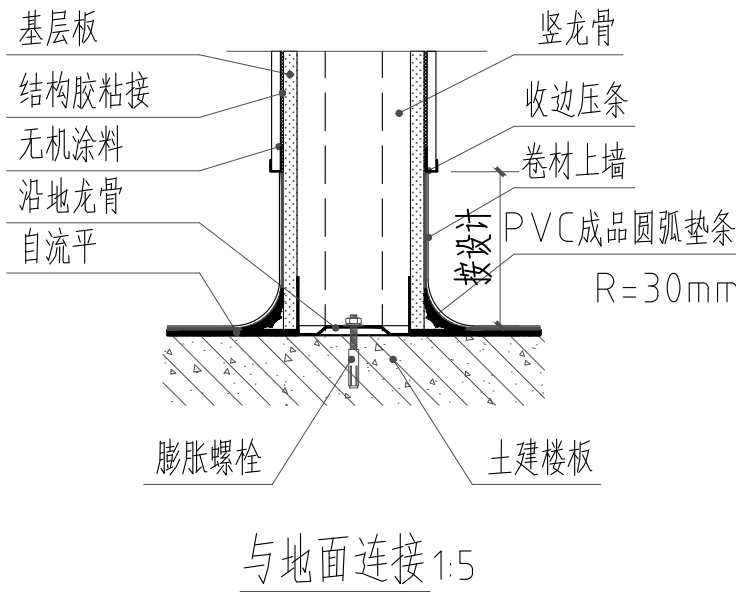
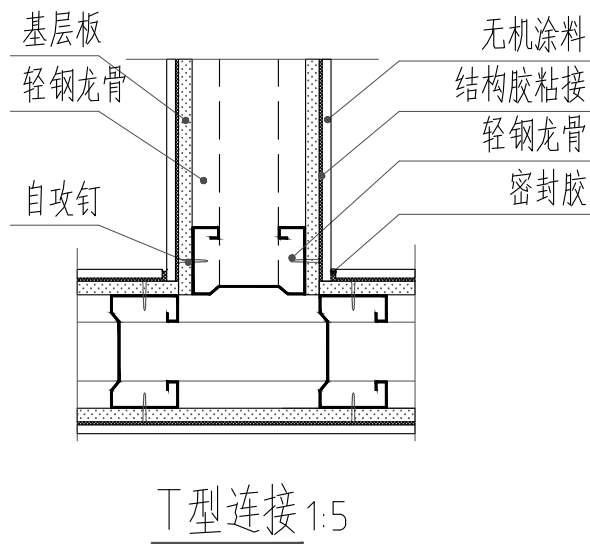

武汉美江建筑设计有限公司

WUHAN MEIJIANG ARCHITECTURAL DESIGN CO., LTD

工程设计证书 部颁乙级 A242031096

CERTIFICATE NO. OF CHINA CLASS A242031096

中国 武汉市 凤凰大道11号

NO. 11 FengHuang Road, Wuhan, P.R. China

备注 REMARK

本图纸的著作权及其他相关权益属 所有, 图中所含的专有技术信息应予保密, 未经本公司书面许可, 不得复制本图纸或将信息提供或披露给任何第三方(本公司与客户另有约定的, 从其约定)。加盖有出图章的图纸为正式交付的施工用图。

This drawing is the property of LMJAD and is not to be reproduced or copied in whole or in part. It is only to be used for the project and sitespecifically identified herein and is not to be used on any other project. Drawings with LMJAD seal are the official version for construction.

序号 NO.	日期 DATE	修改内容 REVISION DESCRIPTION

建设单位 / CLIENT  
陕西省荣复军人第一医院

项目名称 / PROJ.NAME  
陕西省荣复军人第一医院  
血液透析室建设项目

子项名称 / SUB-PROJ.NAME

出图专用章/SPECIAL SEAL FOR THE FIGURE

注册执业印章/REGISTERED PRACTICING SEAL

专业负责人 DISCIPLINE CHIEF	样紫
审 定 AUTHORIZED BY	样紫
审 核 DISCIPLINE CHIEF	样紫
校 对 CHECKED BY	样紫
设 计 DESIGNED BY	样紫
制 图 DRAWN BY	样紫

图线名称 / DRAWING TITLE  
大样图1

阶 段 Design Phase	
比 例 Scale	1:100
专 业 Specialty	装饰
当前版本 Current Rev.	V1.0
日 期 Date	

图线编号 Drawing No.  
ZS-D-01

设计编号 Proj. No.

期					
日					
姓					
名					
专					
业					
单					
位					
期					
日					
姓					
名					
专					
业					
单					
位					

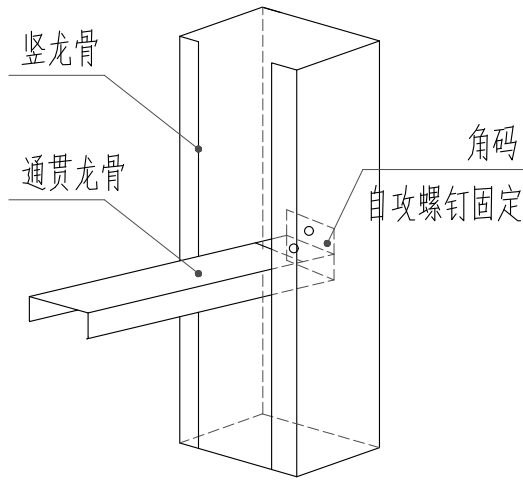

基层阴/阳角接缝处理 1:5

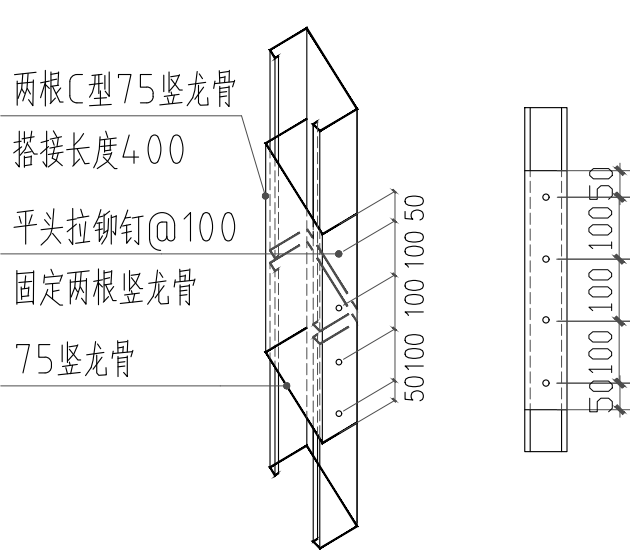

轻钢龙骨竖向加长做法 1:5

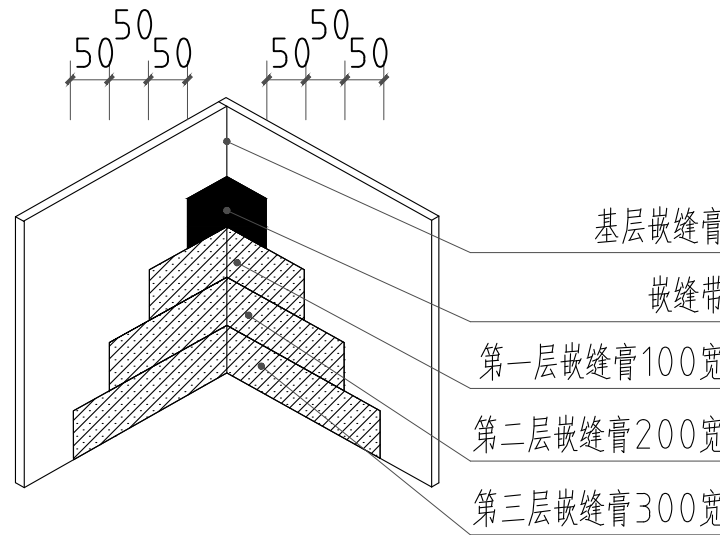

基层阴/阳角接缝处理 1:10

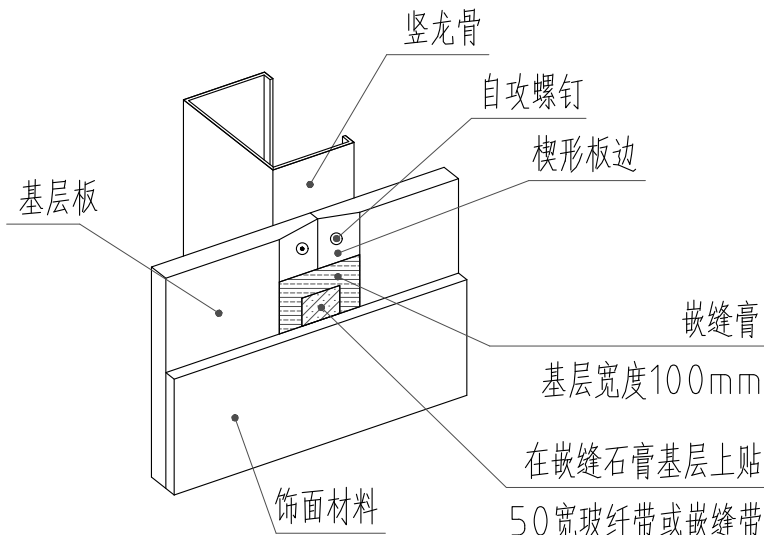

基层板接缝处理 1:5

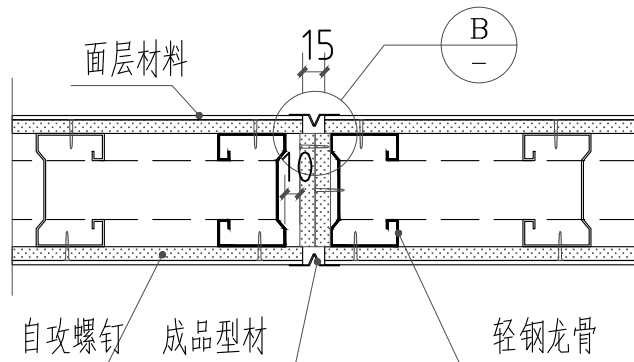

伸缩缝 1:5

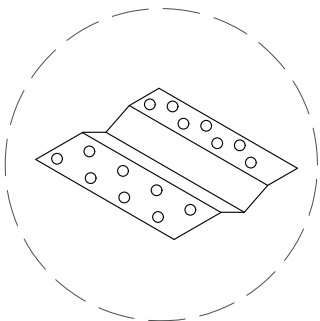

B处伸缩缝条 1:10

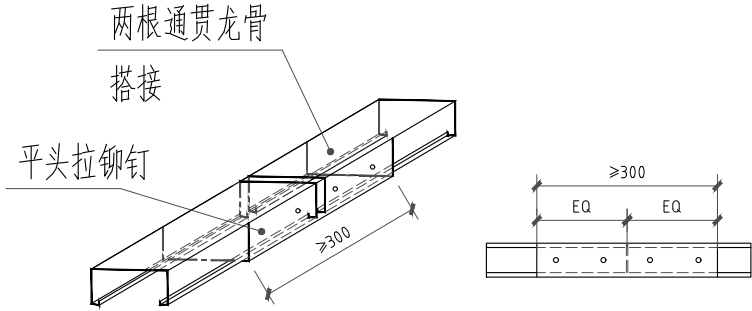

通贯龙骨的横向接长做法 1:5

## 1 轻钢龙骨隔墙安装大样 DETAIL

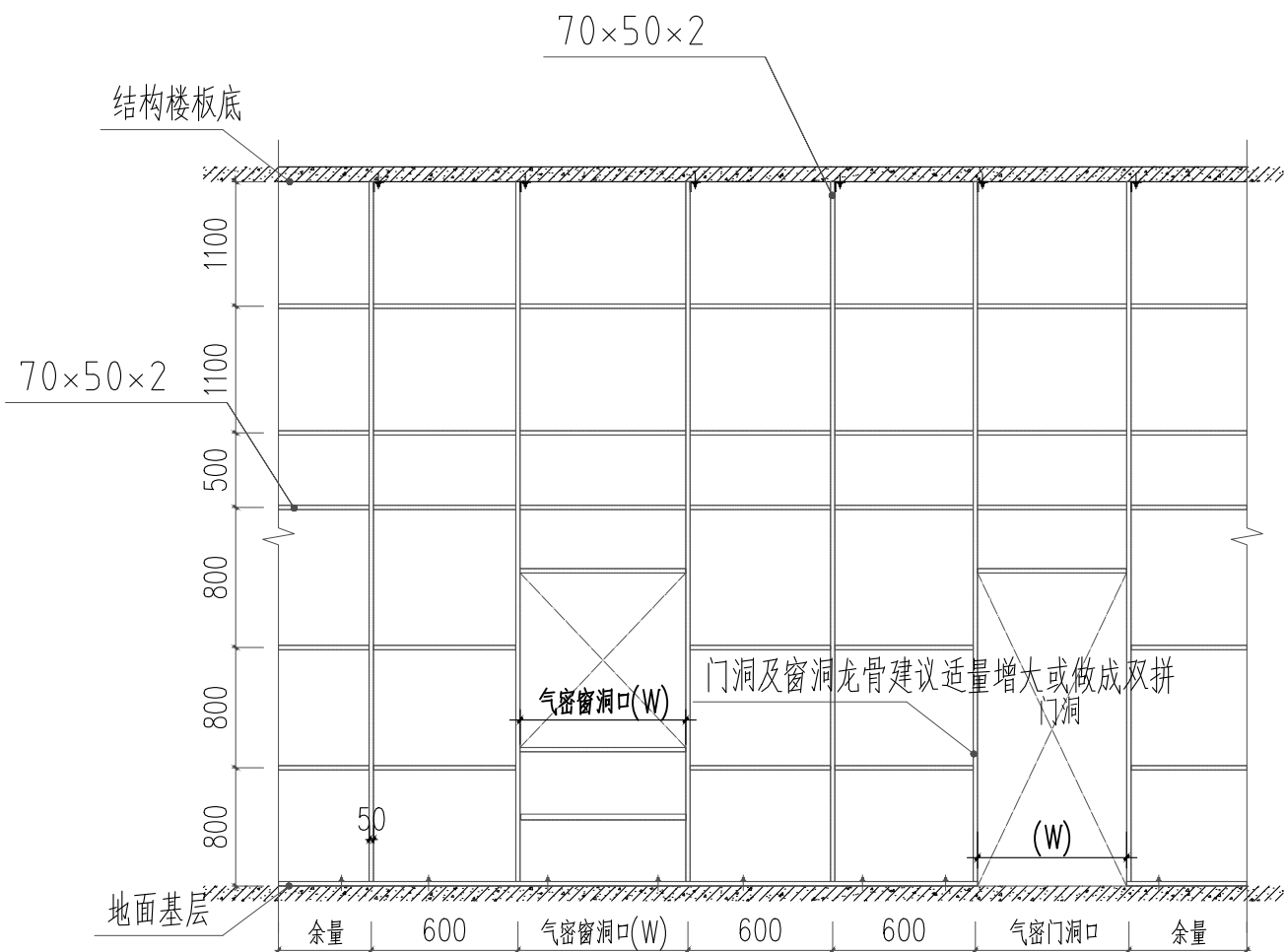

方管龙骨隔墙立面图 1:50

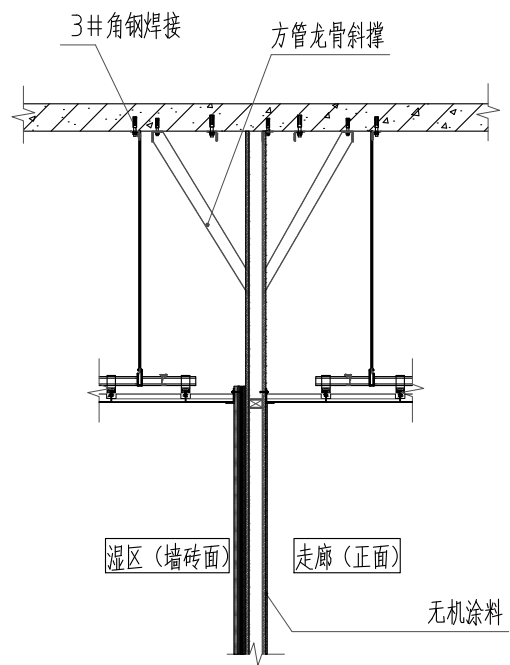

墙顶收口及龙骨加固大样 1:20

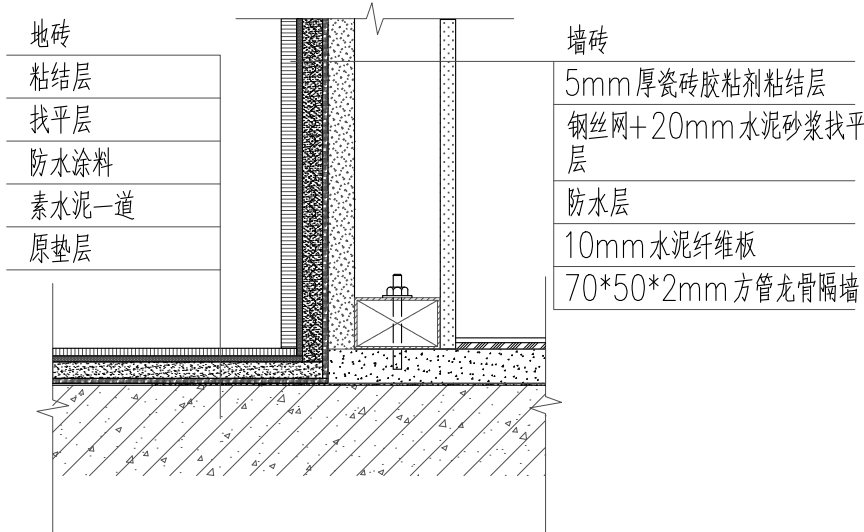
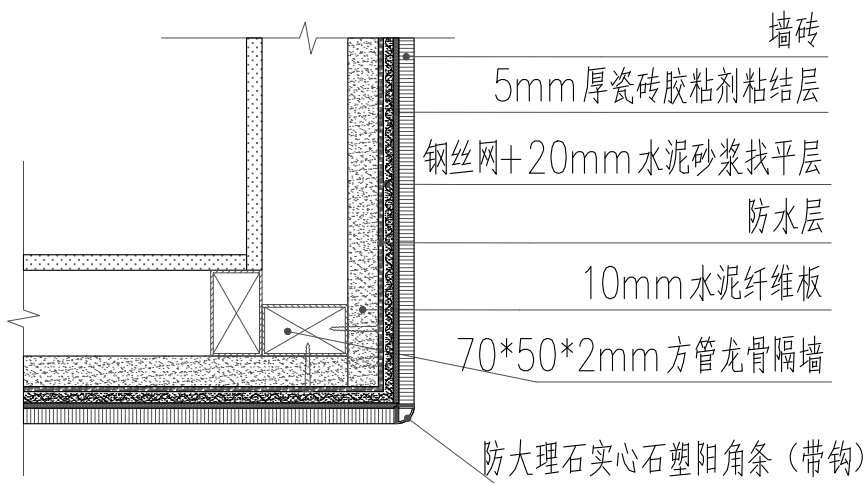

## 2 方管龙骨隔墙安装大样 DETAIL

**武汉露美江建筑设计有限公司**  
WUHAN LVMEIJIANG ARCHITECTURAL DESIGN CO., LTD.  
工程设计证书 部颁乙级 A242031096  
CERTIFICATE NO. OF CHINA CLASS A242031096  
中国 武汉市 凤凰大道11号  
NO. 11 FengHuang Road, Wuhan, P.R. China

备注 REMARK  
本图纸的著作权及其他相关权益属 所有，图中所含的专有技术信息应予保密，未经本公司书面许可，不得复制本图纸或将信息提供或披露给任何第三方(本公司与客户另有约定的，从其约定)。加盖有出图章的图纸为正式交付的施工图用。  
This drawing is the property of LMJAD and is not to be reproduced or copied in whole or in part. It is only to be used for the project and sitespecifically identified herein and is not to be used on any other project. Drawings with LMJAD seal are the official version for construction.

序号 NO.	日期 DATE	修改内容 REVISION DESCRIPTION

建设单位 / CLIENT  
陕西省荣复军人第一医院

项目名称 / PROJ.NAME  
陕西省荣复军人第一医院  
血液透析室建设项目

子项名称 / SUB-PROJ.NAME

出图专用章/SPECIAL SEAL FOR THE FIGURE

注册执业印章/REGISTERED PRACTICING SEAL

专业负责人 DISCIPLINE CHIEF	柯紫
审 定 AUTHORIZED BY	柯紫
审 核 DISCIPLINE CHIEF	柯紫
校 对 CHECKED BY	柯紫
设 计 DESIGNED BY	张广志
制 图 DRAWN BY	张广志

图纸名称 / DRAWING TITLE

大样图2

阶 段 Design Phase	
比 例 Scale	1:100
专 业 Specialty	装饰
当前版本 Current Rev.	V1.0
日 期 Date	

图纸编号 Drawing No.

**ZS-D-02**

设计编号 Proj. No.

单位	专业	姓名	日期	单位	专业	姓名	日期

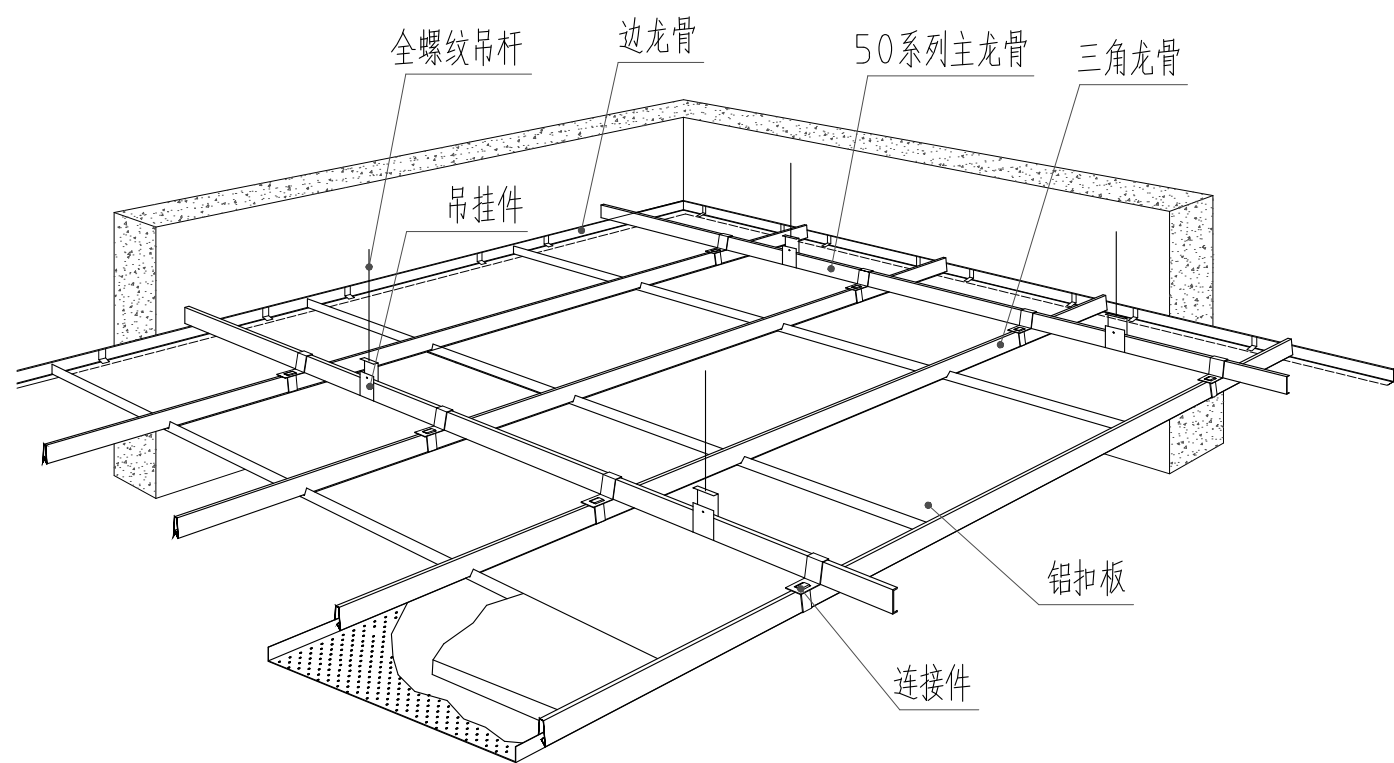

说明:

- 1、具体做法及要求见12J502-2《内装修-室内吊顶》，GB50210-2018《建筑装饰装修工程质量验收标准》。
- 2、主龙骨安装中距不大于1200mm，吊杆与吊杆安装中距不大于1000mm，边部上层龙骨与平行的墙面间距不应大于300mm
- 3、吊顶灯具、风口等应附加吊杆。吊顶的设备开孔处应附加龙骨予以加固。
- 4、重型设备和有振动荷载的设备严禁安装在吊顶工程的龙骨上，应直接吊挂在结构顶板或梁上。
- 5、面层安装完成后表面平整度应 $\leq 2\text{mm}/2\text{m}$ ；接缝直线度应 $\leq 2\text{mm}/5\text{m}$ ；接缝高低差 $\leq 1\text{mm}$ 。

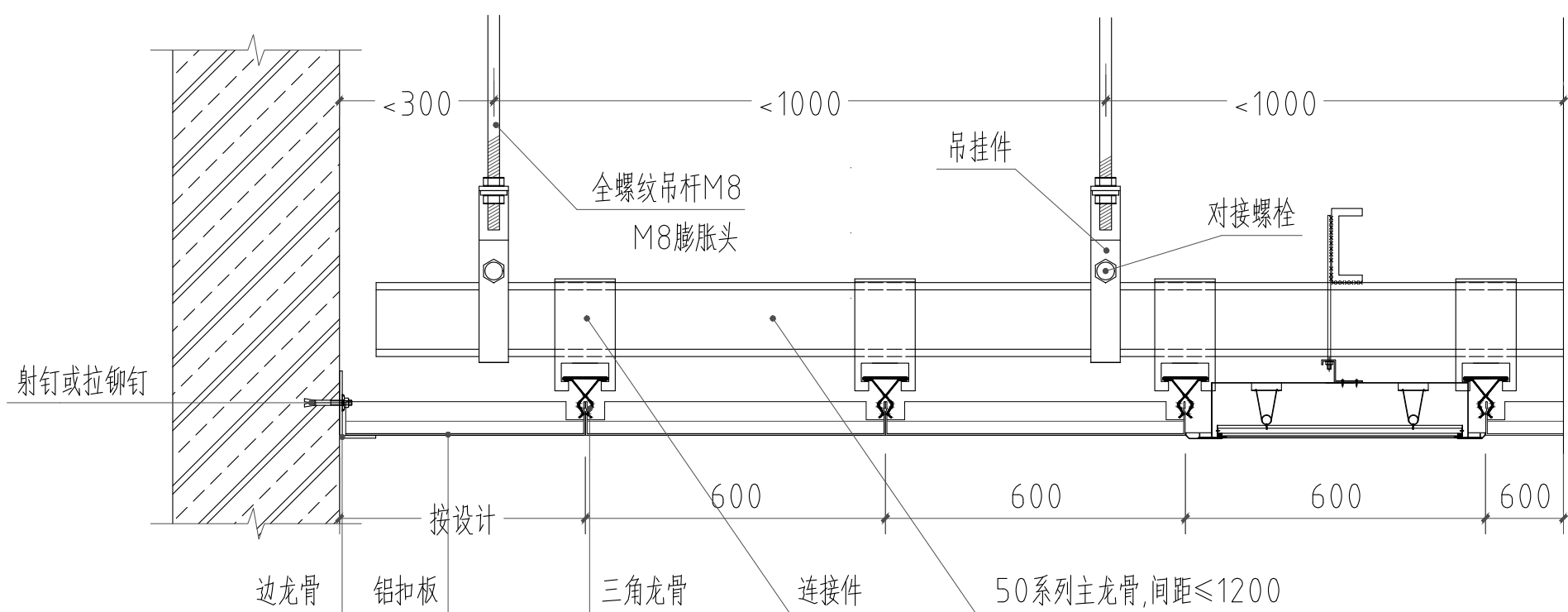

### 铝扣板顶面做法 1:12.5

1	铝扣板顶面工艺做法 DETAIL
---	---------------------

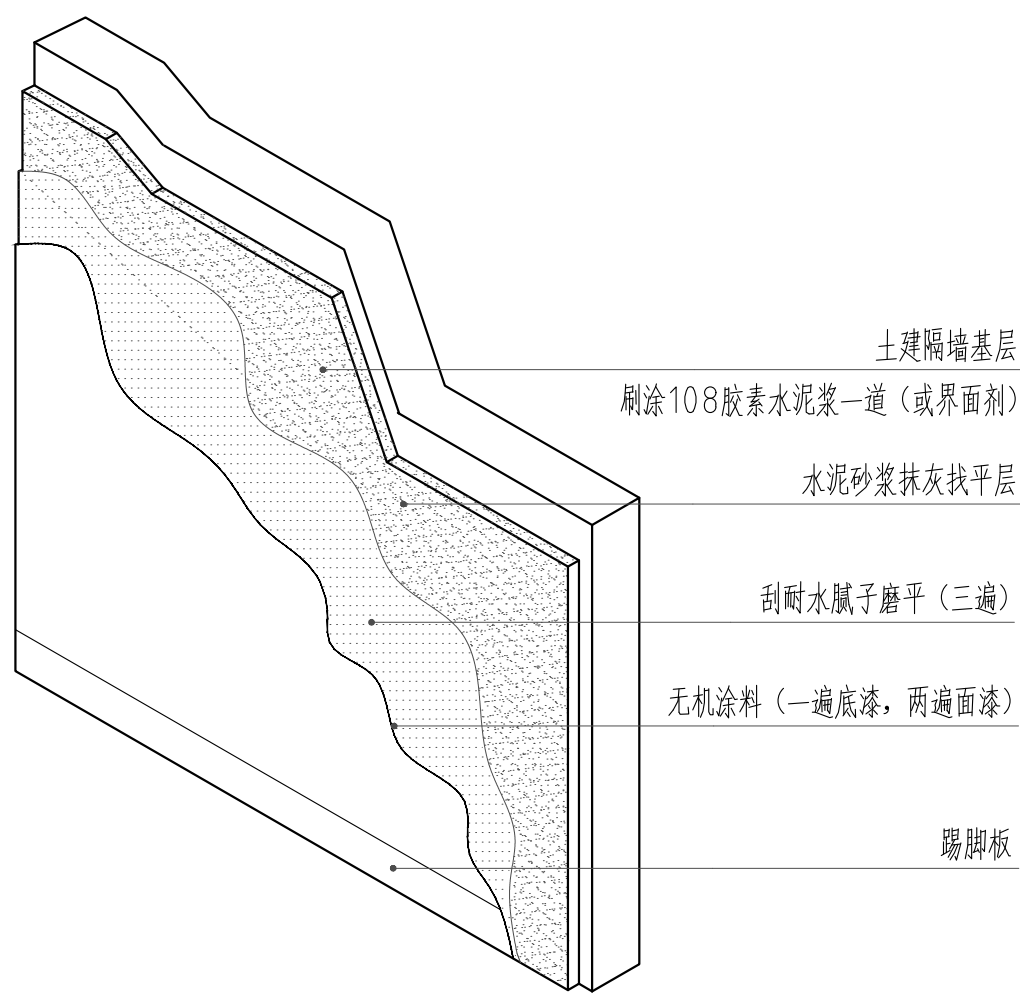

说明:

- 1、新建建筑物的土基层在涂饰涂料前应涂刷封闭底漆。
- 2、既有建筑墙面在涂饰涂料前应清除旧装修层,并在基层涂刷界面剂。
- 3、涂料工程应涂饰均匀、粘结牢固,不得漏涂、透底、开裂、起皮和掉粉。
- 4、基层应平整、坚实、牢固,无粉化、起皮和裂缝。基层含水率不得大于8%。

### 无机涂料墙面做法 1:25

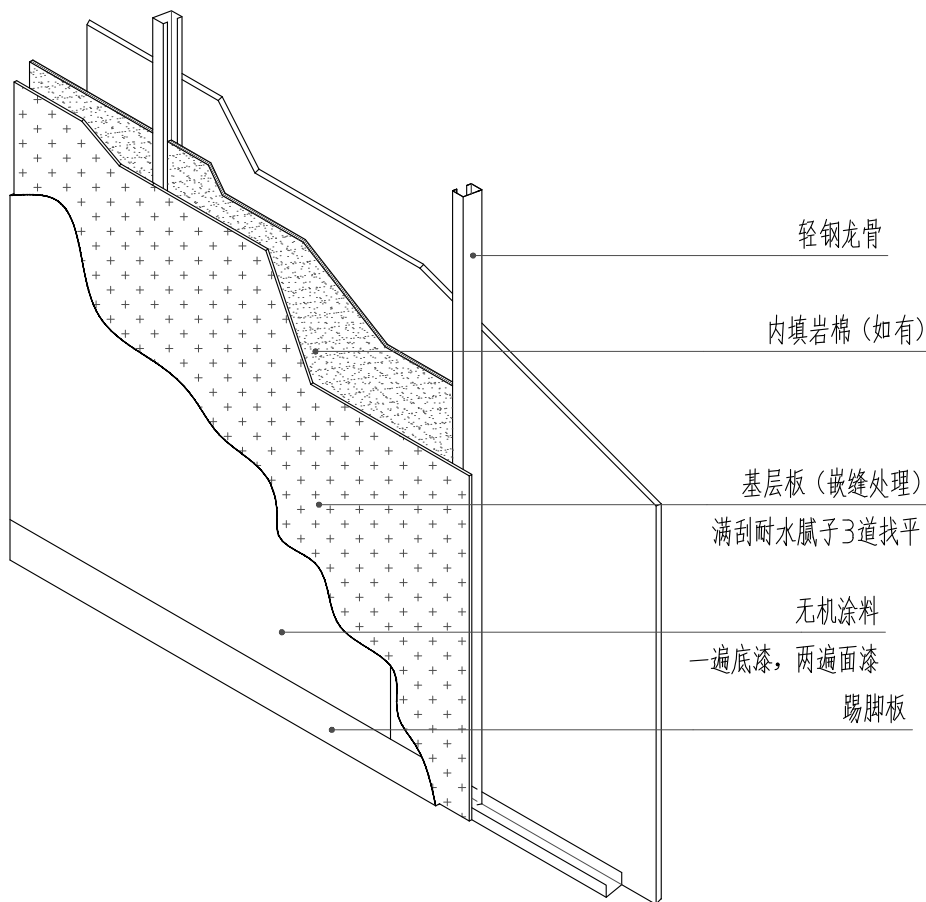

### 无机涂料墙面做法 1:25

说明:

- 1、墙体找平后平整度应 $\leq 2\text{mm}/2\text{m}$ 。
- 2、垂直度应 $\leq 2\text{mm}$ 。
- 3、基层板宜采用具有良好延展性的12mm防潮石膏板。
- 4、涂料工程应涂饰均匀、粘结牢固，不得漏涂、透底、开裂、起皮和掉粉。

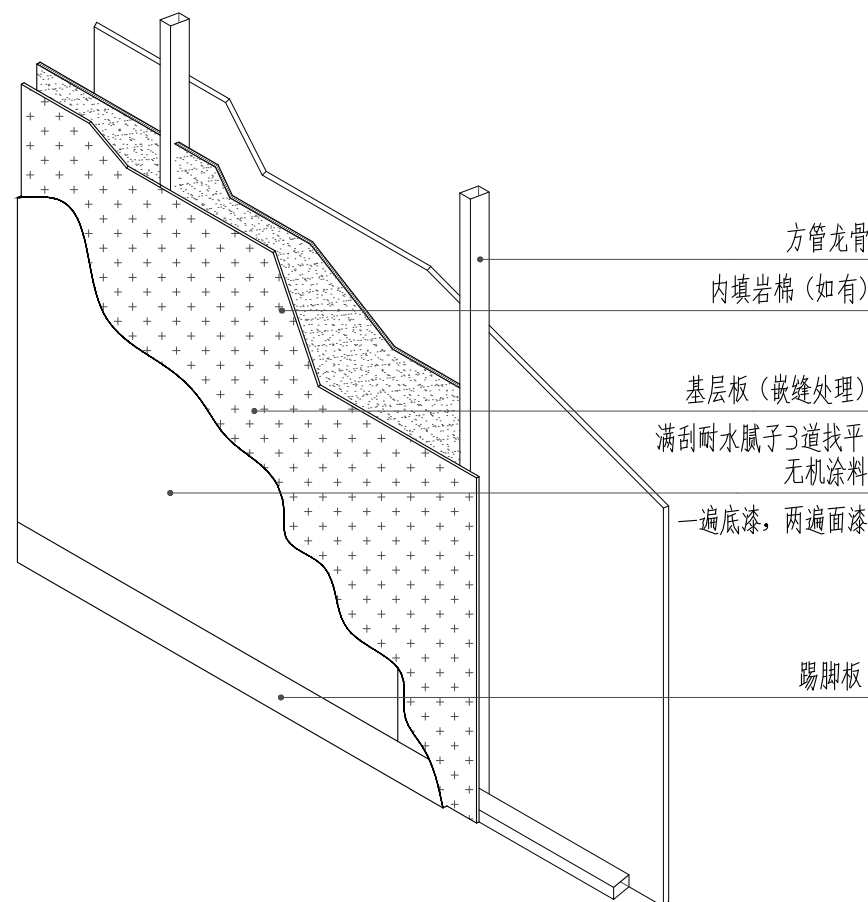

### 无机涂料墙面做法 1:25

说明:

- 1、墙体找平后平整度应 $\leq 2\text{mm}/2\text{m}$ 。
- 2、垂直度应 $\leq 2\text{mm}$ 。
- 3、基层板宜采用具有良好延展性的12mm防潮石膏板。
- 4、涂料工程应涂饰均匀、粘结牢固，不得漏涂、透底、开裂、起皮和掉粉。

## 2 无机涂料墙面做法大样



**武汉瑞华建筑设计有限公司**

WUHAN LV MEI JIANG ARCHITECTURAL DESIGN CO., LTD

工程设计证书 部颁乙级 A242031096

CERTIFICATE NO. OF CHINA CLASS A242031096

中国 武汉市 凤凰大道11号

NO. 11, FengHuang Road, Wuhan, P. R. China

备注 REMARK

本图纸的著作权及其他相关权益属 所有  
图中所含的专有技术信息应予保密, 未经本  
公司书面许可, 不得复制本图纸或将信息提  
供或披露给任何第三方(本公司与客户另有约  
定的, 从其约定)。加盖有出图章的图纸为正  
式交付的施工图用。

This drawing is the property of LMJAD and is not to be reproduced or copied in whole or in part. It is only to be used for the project and sitespecifically identified herein and is not to be used on any other project. Drawings with LMJAD seal are the official version for construction.

序号 NO.	日期 DATE	修改内容 REVISION DESCRIPTION

建设单位 / CLIENT

陕西省荣复军人第一医院

项目名称 / PROJ.NAME

陕西省荣复军人第一医院

血液透析室建设项目

子项名称 / SUB-PROJ.NAME

出图专用章/SPECIAL SEAL FOR THE FIGURE

注册执业印章/REGISTERED PRACTICING SEAL

专业负责人 DISCIPLINE CHIEF	林繁
审 定 AUTHORIZED BY	林繁
审 核 DISCIPLINE CHIEF	林繁
校 对 CHECKED BY	林繁
设 计 DESIGNED BY	吴方 王南
制 图 DRAWN BY	吴方 王南

图纸名称 / DRAWING TITLE

大样图3

阶段 Design Phase	
比例 Scale	1:100
专业 Specialty	装饰
当前版本 Current Rev.	V1.0
日期 Date	

图纸编号 Drawing No.

ZS-D-03

设计编号 Proj. No.

期					
日					
名					
姓					
专					
业					
单					
位					
期					
日					
名					
姓					
专					
业					
单					
位					

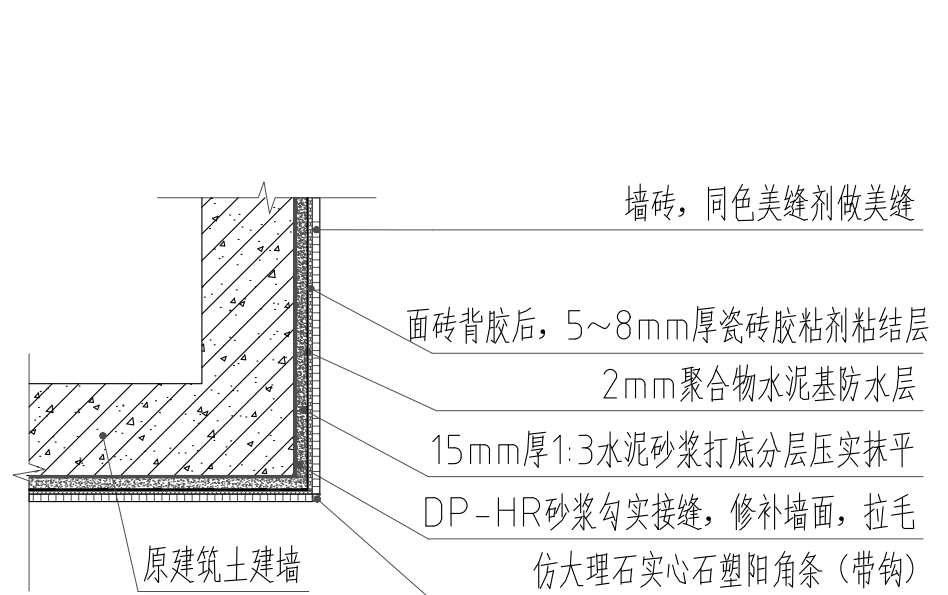
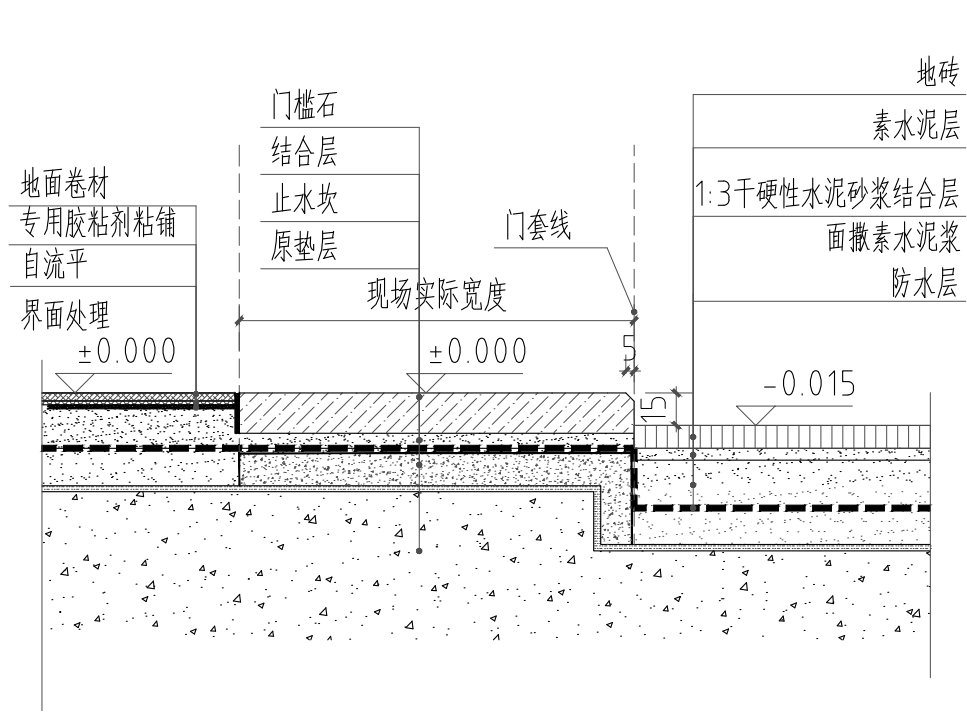
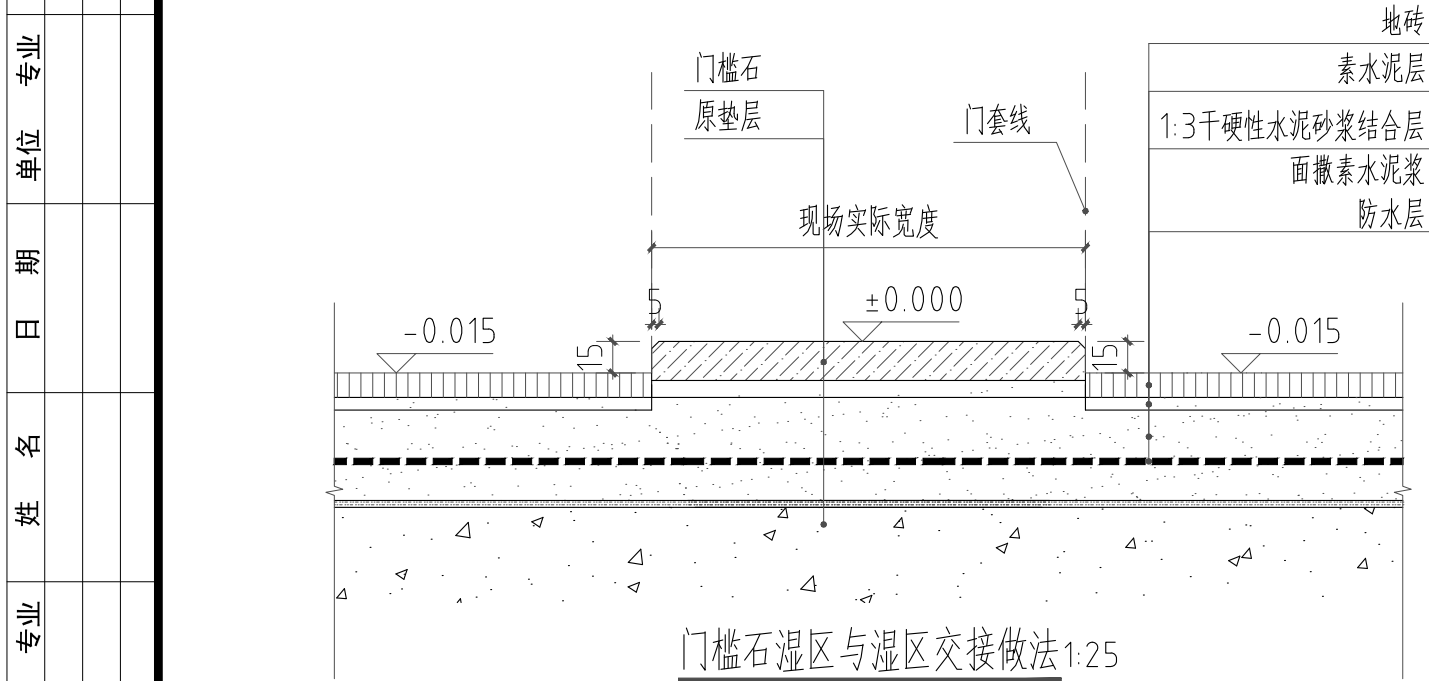

### 1 过门石工艺做法 DETAIL

### 2 瓷砖阳角收口做法 DETAIL

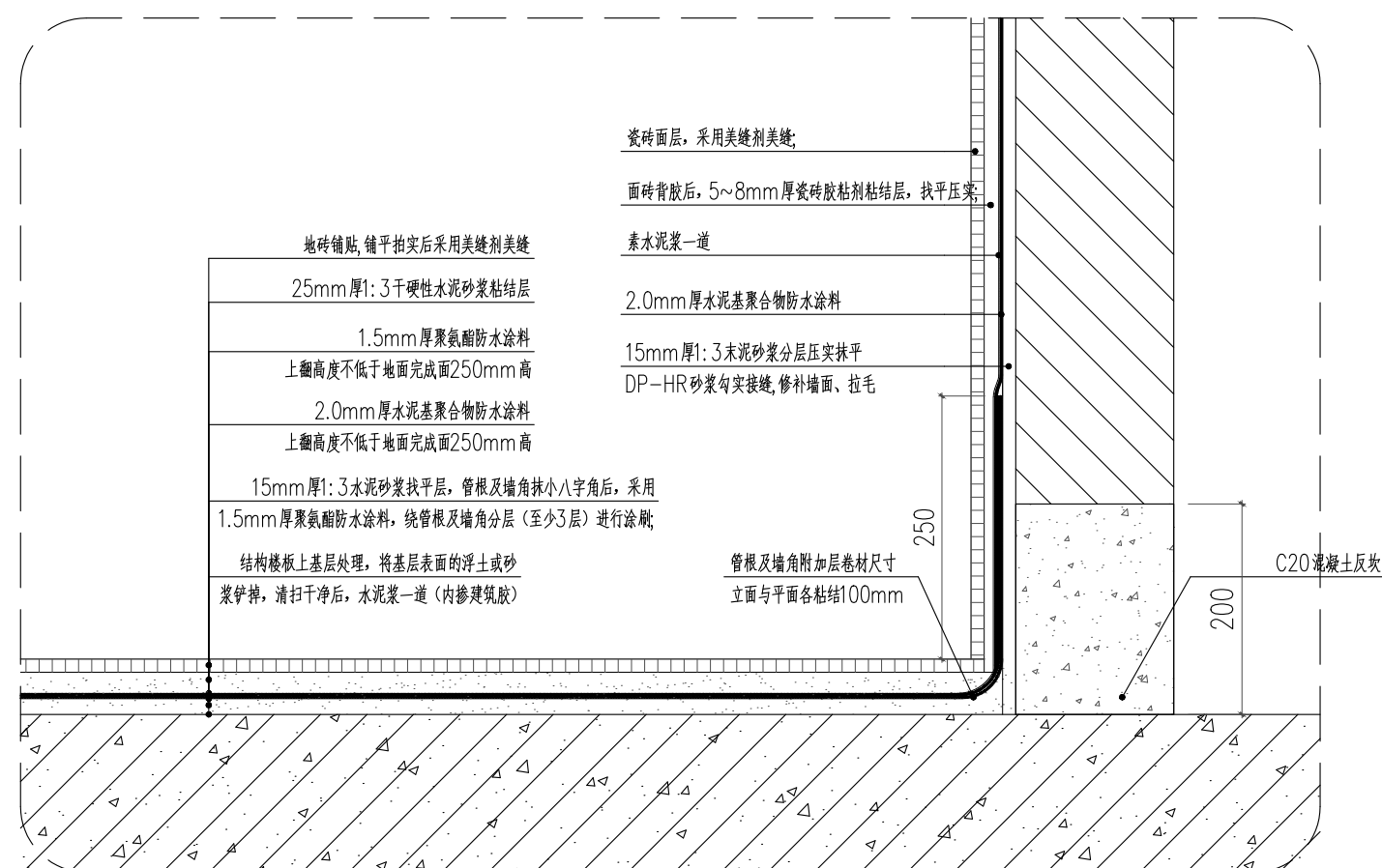
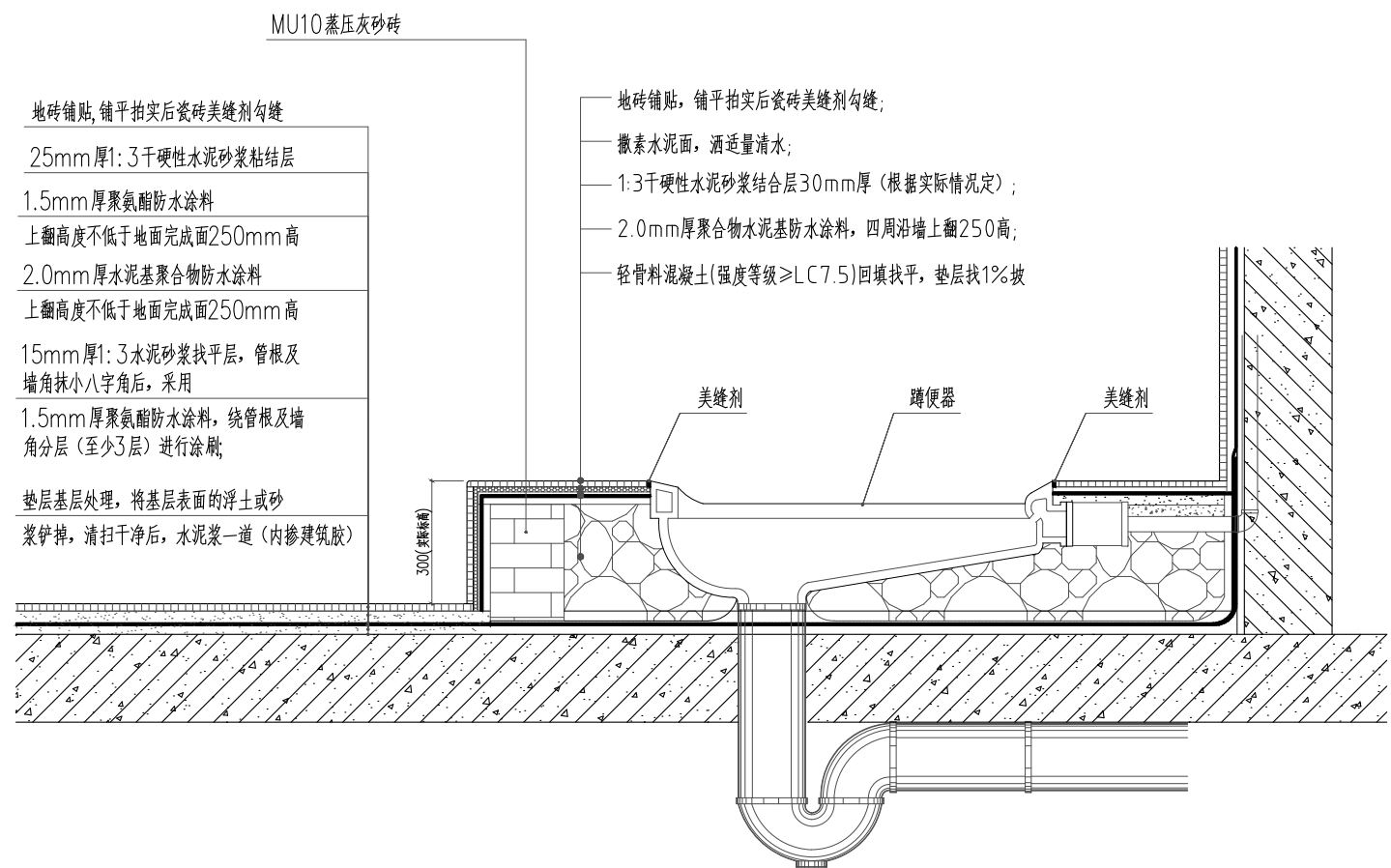

### 3 地面抬高工艺做法 DETAIL

### 4 湿区(无降板)防水做法大样 DETAIL

武汉露美江建筑设计有限公司  
WUHAN LV MEI JIANG ARCHITECTURAL DESIGN CO., LTD

工程设计证书 部颁乙级 A242031096  
CERTIFICATE NO. OF CHINA CLASS A242031096  
中国 武汉市 凤凰大道11号  
NO. 11 FengHuang Road, Wuhan, P.R. China

备注 REMARK  
本图纸的著作权及其他相关权益属 所有, 图中所含的专有技术信息应予保密, 未经本公司书面许可, 不得复制本图纸或将信息提供或披露给任何第三方(本公司与客户另有约定的, 从其约定)。加盖有出图章的图纸为正式交付的施工用图。  
This drawing is the property of LMJAD and is not to be reproduced or copied in whole or in part. It is only to be used for the project and sitespecifically identified herein and is not to be used on any other project. Drawings with LMJAD seal are the official version for construction.

序号 NO.	日期 DATE	修改内容 REVISION DESCRIPTION

建设单位 / CLIENT  
陕西省荣复军人第一医院

项目名称 / PROJ.NAME  
陕西省荣复军人第一医院  
血液透析室建设项目

子项名称 / SUB-PROJ.NAME

出图专用章/SPECIAL SEAL FOR THE FIGURE

注册执业印章/REGISTERED PRACTICING SEAL

专业负责人 DISCIPLINE CHIEF	审定 AUTHORIZED BY	审核 DISCIPLINE CHIEF	校对 CHECKED BY	设计 DESIGNED BY	制图 DRAWN BY

图纸名称 / DRAWING TITLE  
大样图4

阶段 Design Phase	比例 Scale
	1:100

专业 Specialty	当前版本 Current Rev.
装饰	V1.0

日期 Date

图纸编号 Drawing No.  
ZS-D-04

设计编号 Proj. No.



期					
日					
名					
姓					
专					
单					
位					
期					
日					
名					
姓					
专					
单					
位					

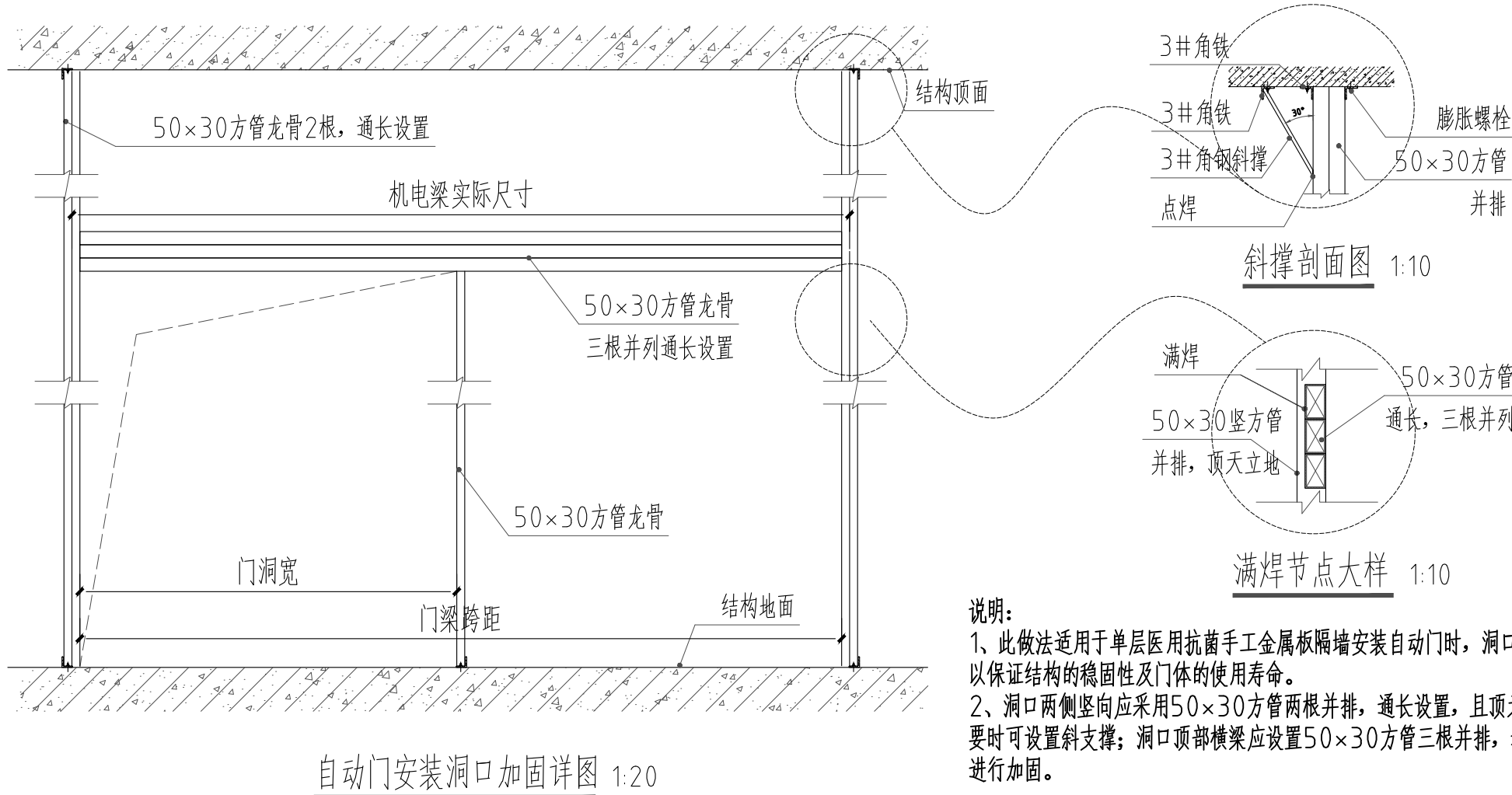

说明:  
1、此做法适用于单层医用抗菌手工金属板隔墙安装自动门时，洞口加固措施，以保证结构的稳固性及门体的使用寿命。  
2、洞口两侧竖向应采用50x30方管两根并排，全长设置，且顶天立地，必要时可设置斜支撑；洞口顶部横梁应设置50x30方管三根并排，全长设置，进行加固。

自动门安装洞口加固详图 1:20

适用于常规自动门

1 医用自动趟门加固安装工艺做法一  
DETAIL

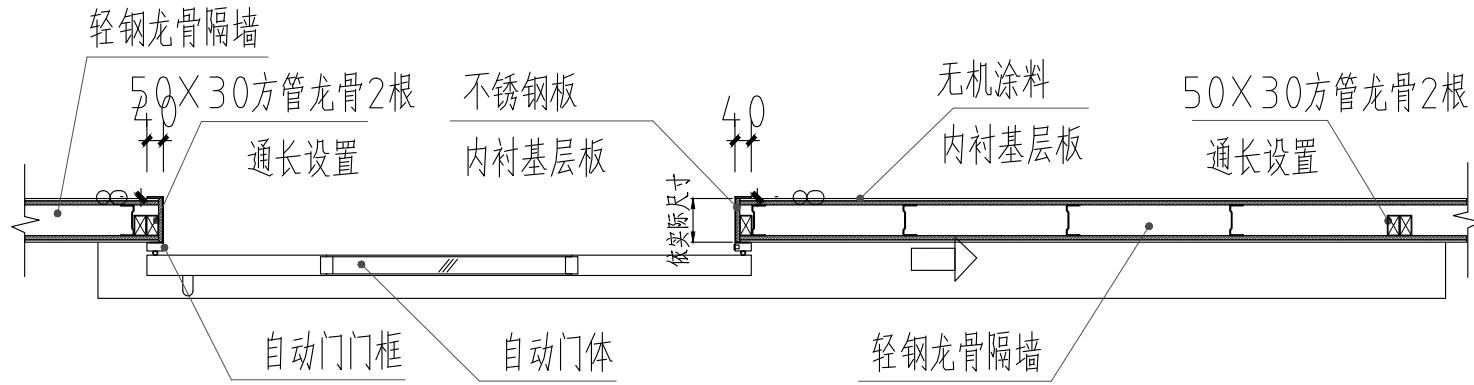

平剖面图 1:20

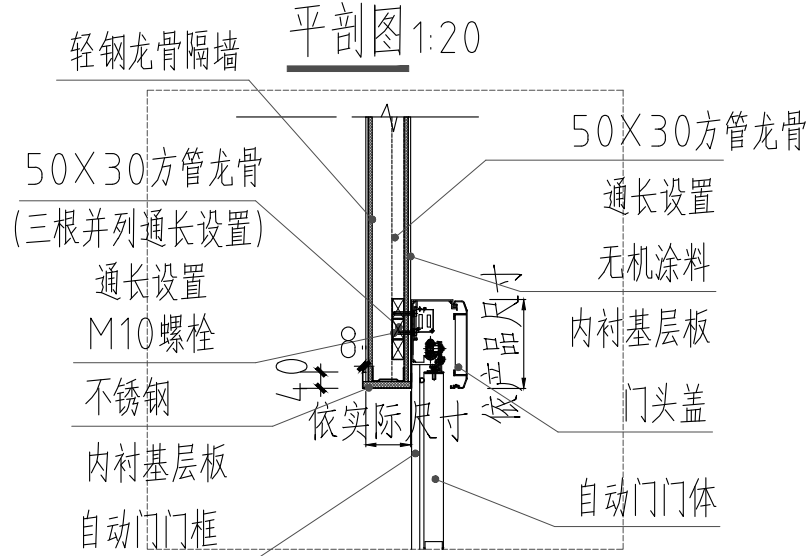

竖剖面图 1:20

单墙外挂医用自动平移门安装 1:20

适用于轻钢龙骨墙

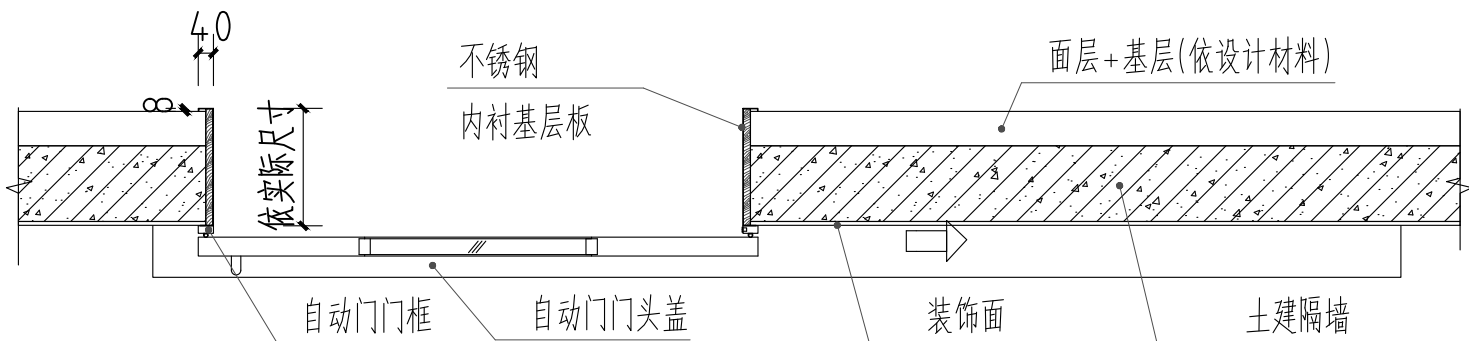

宽体墙外挂医用自动平移门安装-平剖面图 1:20

适用于土建墙

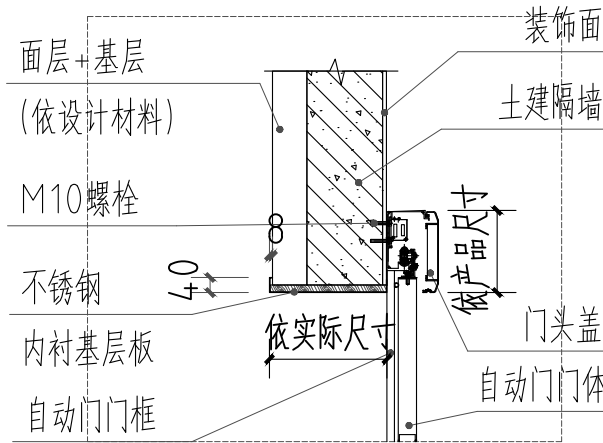

竖剖面图 1:20

2 外挂用自动趟门安装工艺做法一  
DETAIL



武汉露美江建筑设计有限公司

WUHAN LUYUEJIANG ARCHITECTURAL DESIGN CO., LTD

工程设计证书 部颁乙级 A242031096

CERTIFICATE NO. OF CHINA CLASS A242031096

中国 武汉市 凤凰大道11号

NO. 11 FengHuang Road, Wuhan, P.R. China

备注 REMARK

本图纸的著作权及其他相关权益属 所有，图中所含的专有技术信息应予保密，未经本公司书面许可，不得复制本图纸或将信息提供或披露给任何第三方(本公司与客户另有约定的，从其约定)。加盖有出图章的图纸为正式交付的施工用图。

This drawing is the property of LMJAD and is not to be reproduced or copied in whole or in part. It is only to be used for the project and sitespecifically identified herein and is not to be used on any other project. Drawings with LMJAD seal are the official version for construction.

序号 NO.	日期 DATE	修改内容 REVISION DESCRIPTION
-----------	------------	------------------------------

建设单位 / CLIENT

陕西省荣复军人第一医院

项目名称 / PROJ.NAME

陕西省荣复军人第一医院

血液透析室建设项目

子项名称 / SUB-PROJ.NAME

出图专用章/SPECIAL SEAL FOR THE FIGURE

注册执业印章/REGISTERED PRACTICING SEAL

专业负责人  
DISCIPLINE CHIEF

林繁

审 定  
AUTHORIZED BY

林繁

审 核  
DISCIPLINE CHIEF

林繁

校 对  
CHECKED BY

林繁

设 计  
DESIGNED BY

林繁

制 图  
DRAWN BY

林繁

图框名称 / DRAWING TITLE

大样图5

阶 段  
Design Phase

比 例  
Scale

1:100

专 业  
Specialty

装饰

当前版本  
Current Rev.

V1.0

日 期  
Date

图框编号 Drawing No.

ZS-D-05

设计编号 Proj. No.

日期					
姓名					
专业					
单位					
日期					
姓名					
专业					
单位					

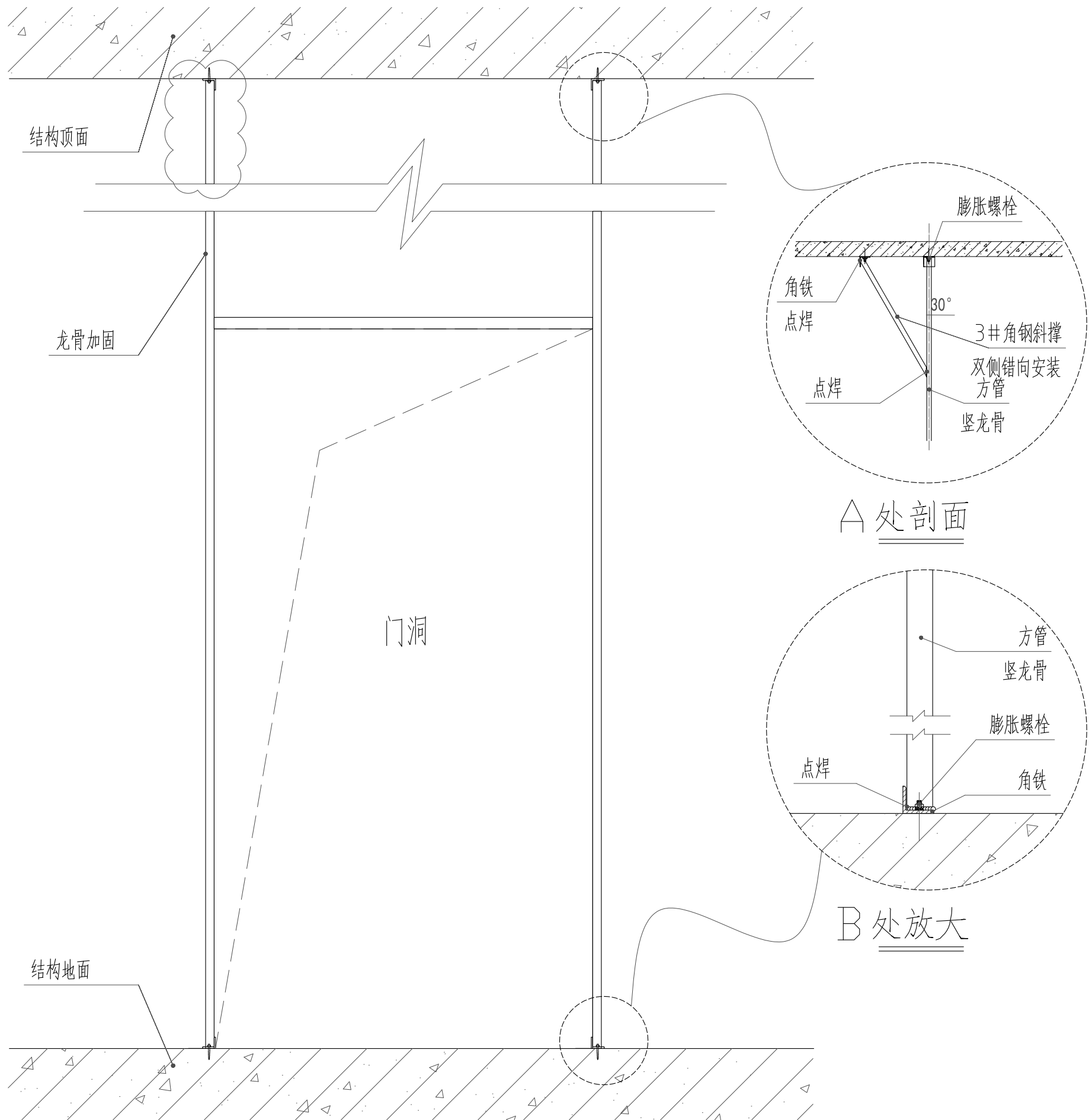

手推门安装洞口加固详图 1:10

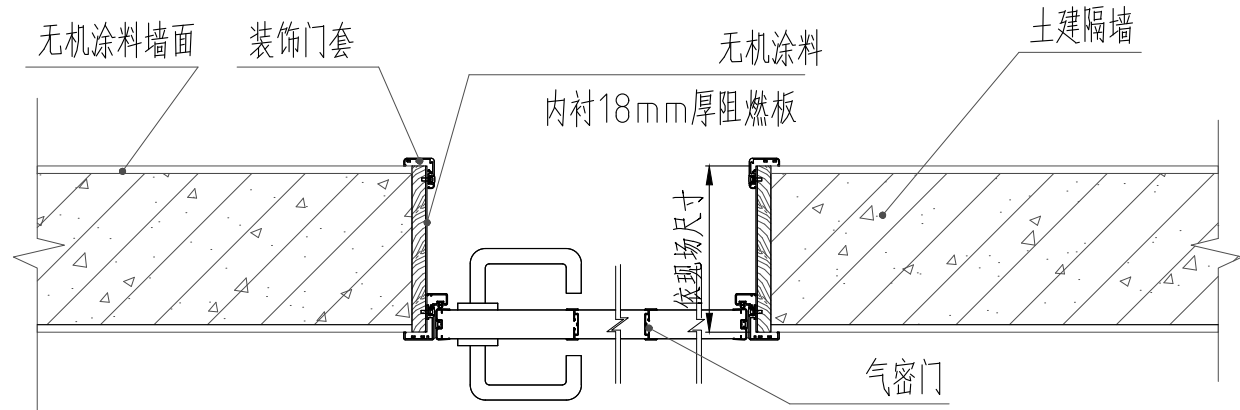

土建墙门洞收口大样 1:10  
适用于无机涂料饰面

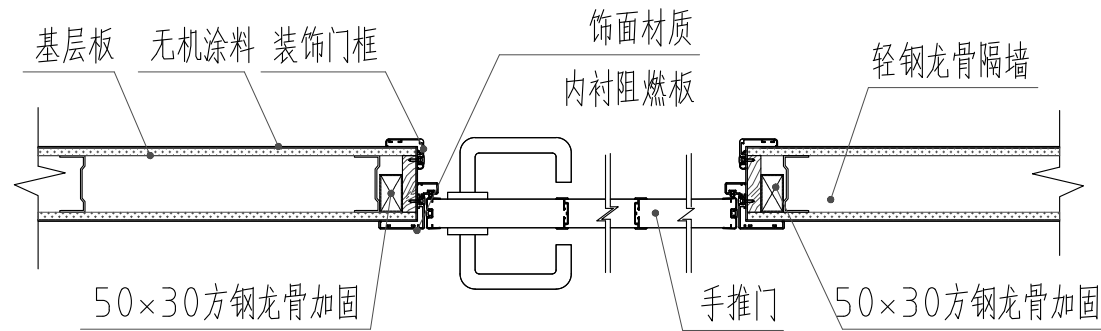

手推门安装洞口加固平面图 1:10  
适用于轻钢龙骨单墙



武汉露美江建筑设计有限公司

WUHAN LV MEI JIANG ARCHITECTURAL DESIGN CO., LTD

工程设计证书 部颁乙级 A242031096

CERTIFICATE NO. OF CHINA CLASS A242031096

中国 武汉市 凤凰大道11号

NO. 11 Fenghuang Road, Wuhan, P.R. China

备注 REMARK

本图纸的著作权及其他相关权益属 所有，图中所含的专有技术信息应予保密，未经本公司书面许可，不得复制本图纸或将信息提供或披露给任何第三方(本公司与客户另有约定的，从其约定)。加盖有出图章的图纸为正式交付的施工图用。

This drawing is the property of LMJAD and is not to be reproduced or copied in whole or in part. It is only to be used for the project and sitespecifically identified herein and is not to be used on any other project. Drawings with LMJAD seal are the official version for construction.

序号 NO.	日期 DATE	修改内容 REVISION DESCRIPTION

建设单位 / CLIENT

陕西省荣复军人第一医院

项目名称 / PROJ.NAME

陕西省荣复军人第一医院

血液透析室建设项目

子项名称 / SUB-PROJ.NAME

出图专用章/SPECIAL SEAL FOR THE FIGURE

注册执业印章/REGISTERED PRACTICING SEAL

专业负责人 DISCIPLINE CHIEF	林紫
审 定 AUTHORIZED BY	林紫
审 核 DISCIPLINE CHIEF	林紫
校 对 CHECKED BY	林紫
设 计 DESIGNED BY	林紫
制 图 DRAWN BY	林紫

图纸名称 / DRAWING TITLE

大样图6

阶 段 Design Phase	
比 例 Scale	1:100
专 业 Specialty	装饰
当前版本 Current Rev.	V1.0
日 期 Date	

图纸编号 Drawing No.

ZS-D-06

设计编号 Proj. No.

1

手推门轻钢龙骨加固大样工艺做法  
DETAIL

2

手推门收口大样工艺做法二  
DETAIL

期					
日					
名					
姓					
专					
单					
位					
期					
日					
名					
姓					
专					
单					
位					

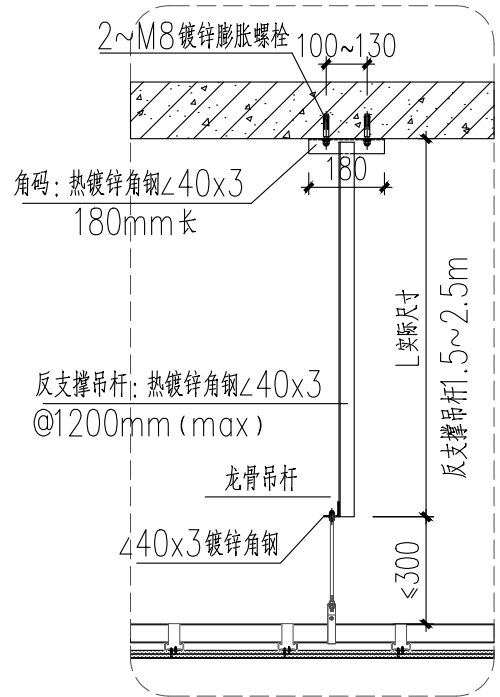

吊顶反支撑大样图  
适用于吊杆总高度1.5~2.5米  
全区域设置型钢吊杆

- 注明:
- 1、未注明钢材均为Q235B;
  - 2、未注明焊缝采用角焊缝且满焊,角焊缝焊接尺寸hf等于构件厚度,且不小于3mm;
  - 3、角焊缝最小长度不小于50mm,且不小于8hf;
  - 4、龙骨吊杆建议采用镀锌直径 $\geq \Phi 8$ 钢筋或M8全牙吊杆;

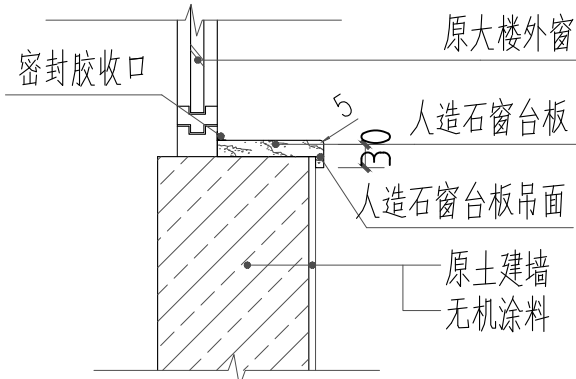
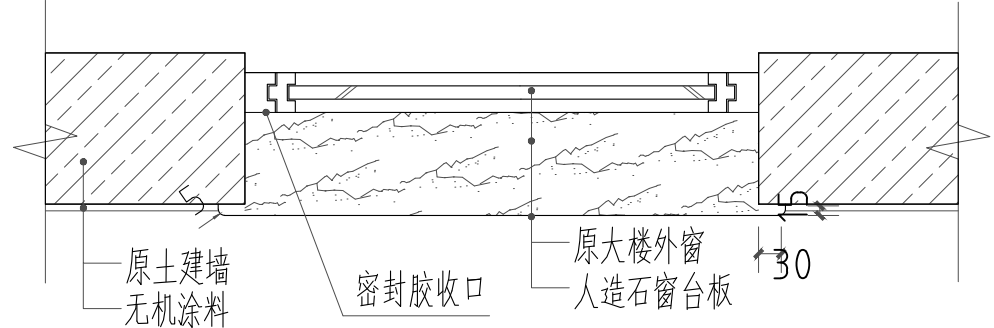

人造石窗台板安装 1:10

- 说明:
- 1、缝隙采用密封胶处理;
  - 2、3mm厚1:2建筑胶水泥砂浆粘接层,揉挤压实;
  - 3、9mm厚1:3水泥砂浆打底扫毛(土建完成),素水泥浆一道;
  - 4、窗台外口5mm圆弧磨边,折边30mm吊面收口。

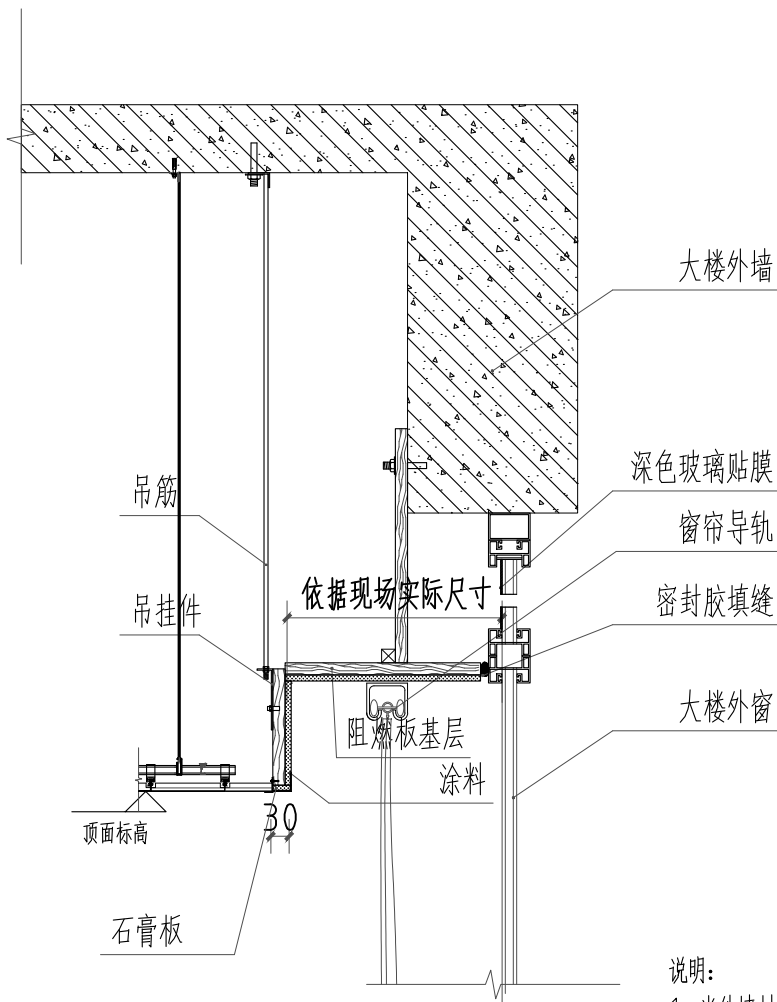

暗窗帘盒做法大样 1:10  
适用于石膏板吊顶区域

- 说明:
- 1、当外墙材料为无机涂料时,窗帘盒饰面材料同;
  - 2、窗帘盒所用内衬板材,均应进行防火防腐处理;
  - 3、窗帘盒所用角钢、吊杆及自攻螺丝等金属材料均应进行防锈处理;
  - 4、金属护角按所需长度切断,折边宽度不低于30mm,用专用胶将其固定在阳角上。

## 1 顶面反支撑工艺做法 DETAIL

## 2 窗台石做法 DETAIL

## 3 暗窗帘盒工艺做法 DETAIL

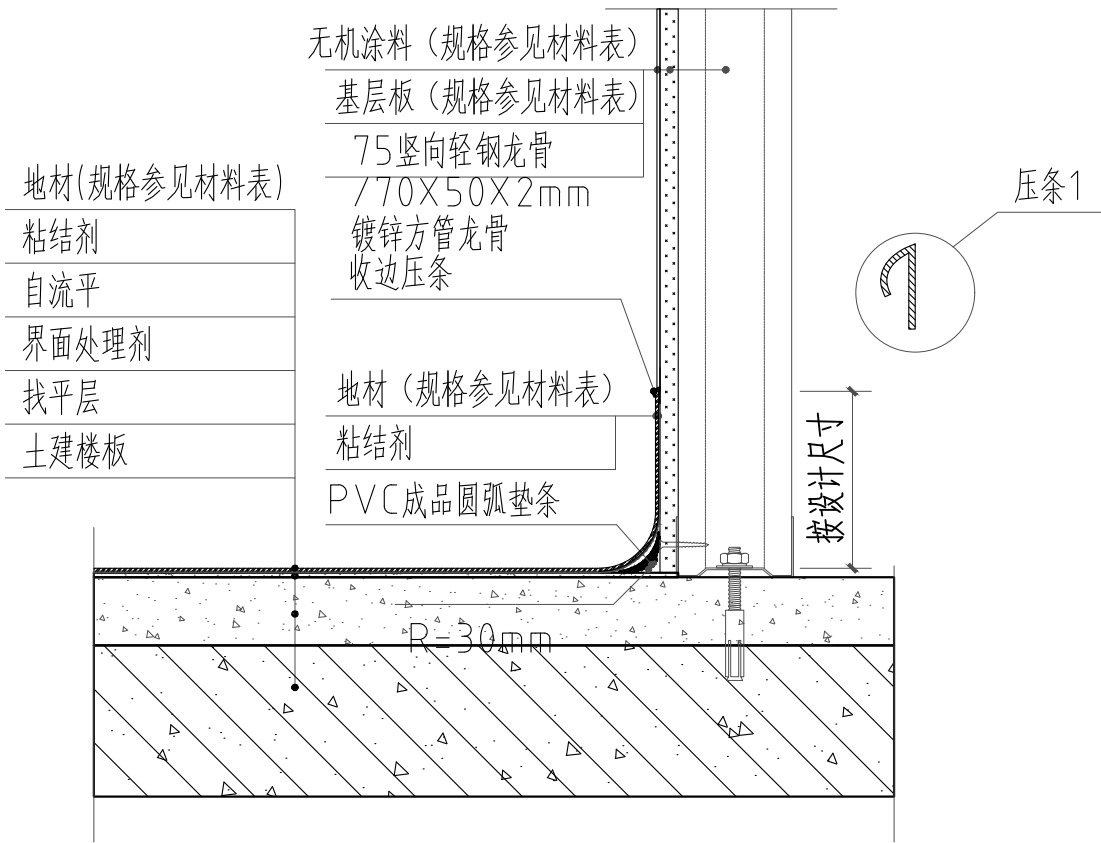

卷材踢脚安装大样 1:5  
用于龙骨墙

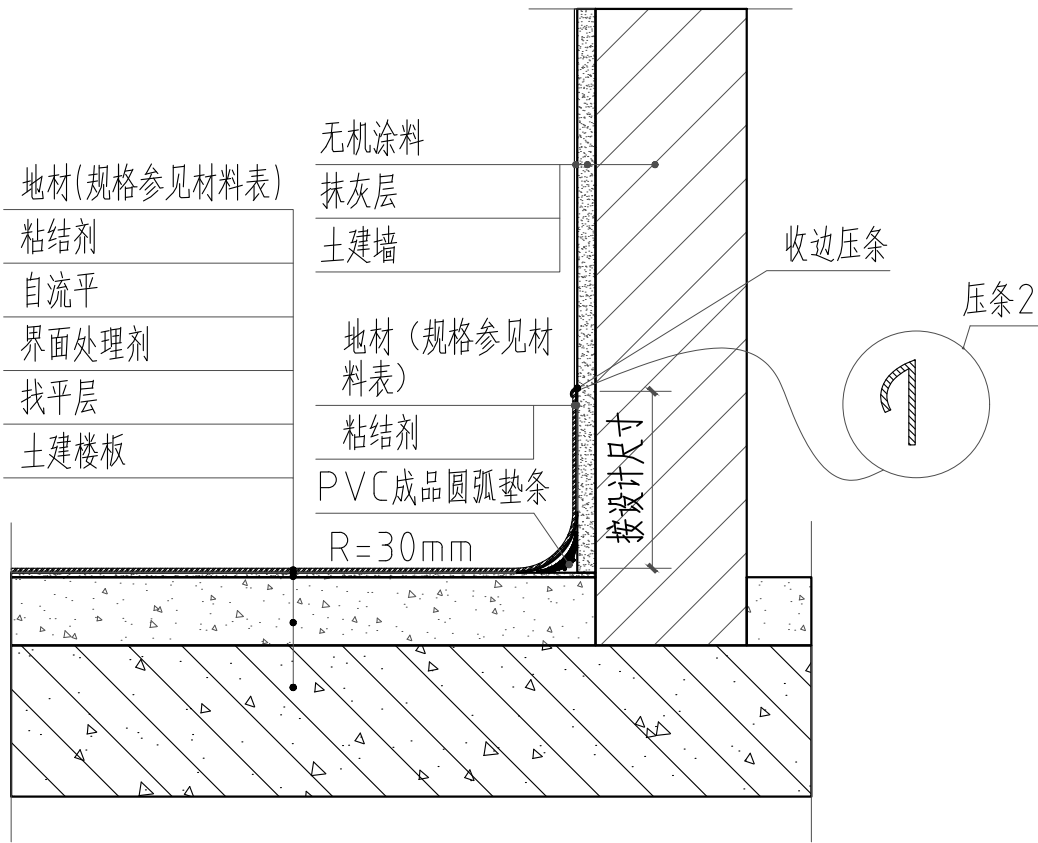

卷材踢脚安装大样 1:5  
用于土建墙+ 涂料

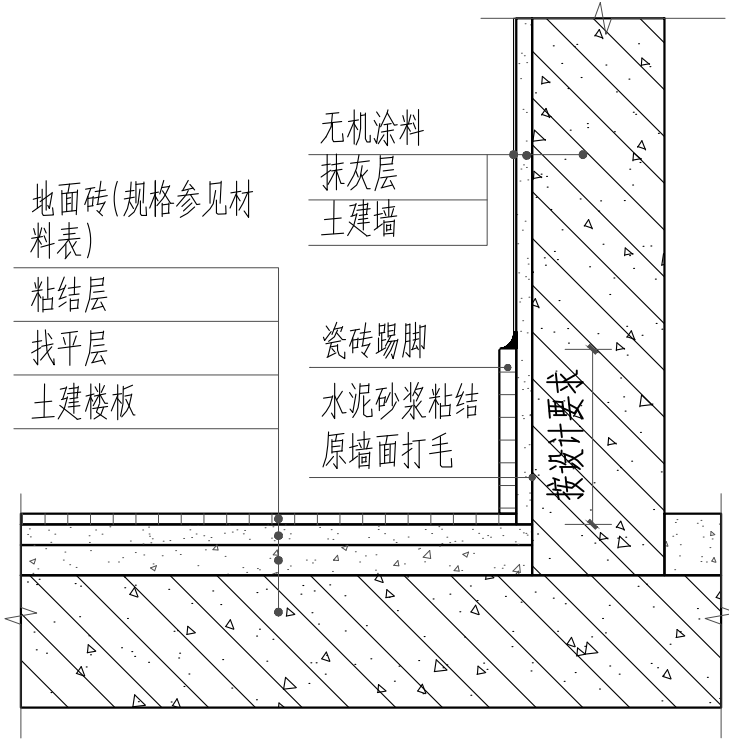

土建墙瓷砖踢脚连接 1:2

## 4 踢脚线工艺做法一 DETAIL

## 5 踢脚线工艺做法二 DETAIL

## 6 踢脚线工艺做法三 DETAIL

**武汉露美江建筑设计有限公司**  
WUHAN LV MEI JIANG ARCHITECTURAL DESIGN CO., LTD.  
工程设计证书 部颁乙级 A242031096  
CERTIFICATE NO. OF CHINA CLASS A242031096  
中国 武汉市 凤凰大道11号  
No. 11 Fenghuang Road, Wuhan, P.R. China

备注 REMARK  
本图纸的著作权及其他相关权益属 所有, 图中所含的专有技术信息应予保密, 未经本公司书面许可, 不得复制本图纸或将信息提供或披露给任何第三方(本公司与客户另有约定的, 从其约定)。加盖有出图章的图纸为正式交付的施工图用。  
This drawing is the property of LMJAD and is not to be reproduced or copied in whole or in part. It is only to be used for the project and sitespecifically identified herein and is not to be used on any other project. Drawings with LMJAD seal are the official version for construction.

序号 NO.	日期 DATE	修改内容 REVISION DESCRIPTION

建设单位 / CLIENT  
陕西省荣复军人第一医院

项目名称 / PROJ.NAME  
陕西省荣复军人第一医院  
血液透析室建设项目

子项名称 / SUB-PROJ.NAME

出图专用章 / SPECIAL SEAL FOR THE FIGURE

注册执业印章 / REGISTERED PRACTICING SEAL

专业负责人 DISCIPLINE CHIEF	<b>柯紫</b>
审 定 AUTHORIZED BY	<b>柯紫</b>
审 核 DISCIPLINE CHIEF	<b>柯紫</b>
校 对 CHECKED BY	<b>柯紫</b>
设 计 DESIGNED BY	<b>柯紫</b>
制 图 DRAWN BY	<b>柯紫</b>

图纸名称 / DRAWING TITLE

大样图7

阶 段 Design Phase	
比 例 Scale	1:100
专 业 Specialty	装饰
当前版本 Current Rev.	V1.0
日 期 Date	

图纸编号 Drawing No.

**ZS-D-07**

设计编号 Proj. No.

期					
日					
名					
姓					
专					
业					
单					
位					
期					
日					
名					
姓					
专					
业					
单					
位					

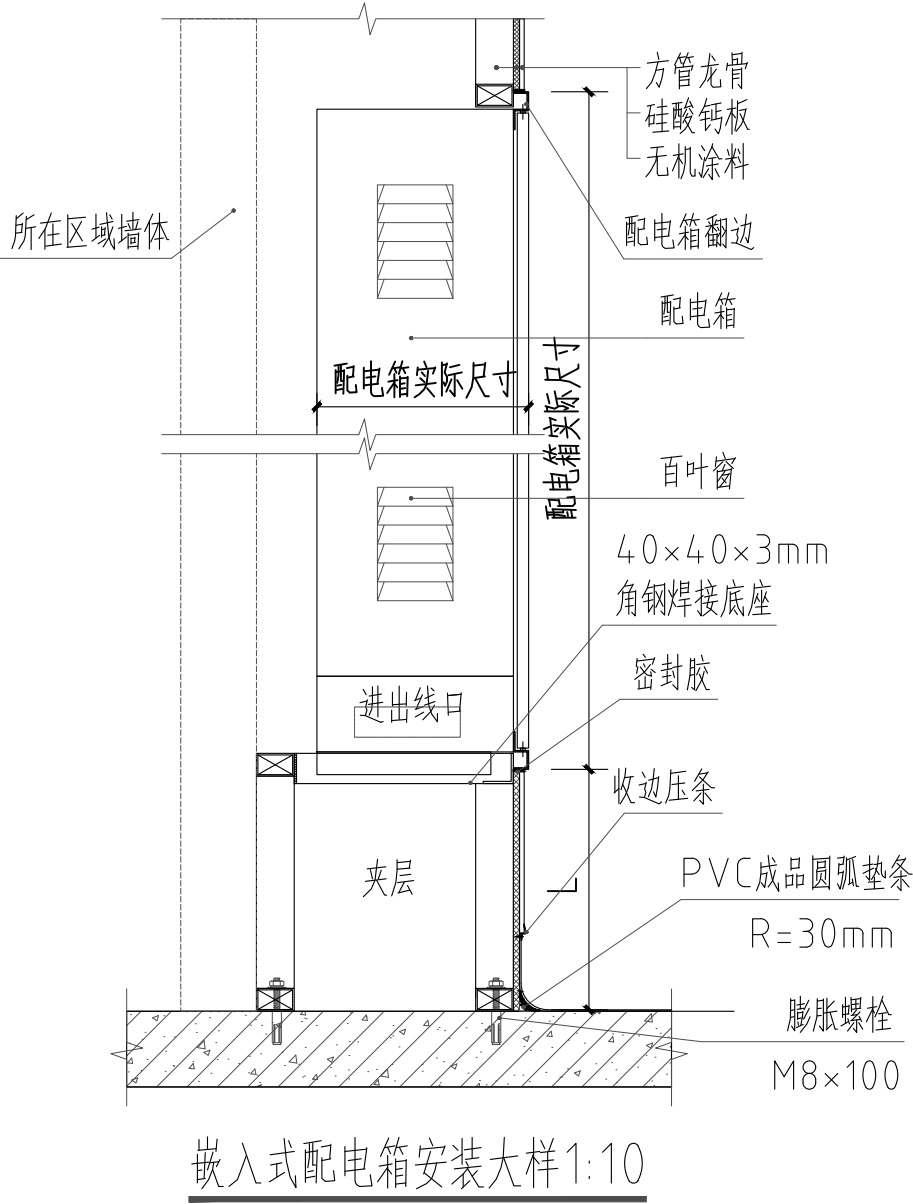

1 配电箱做法大样图  
DETAIL

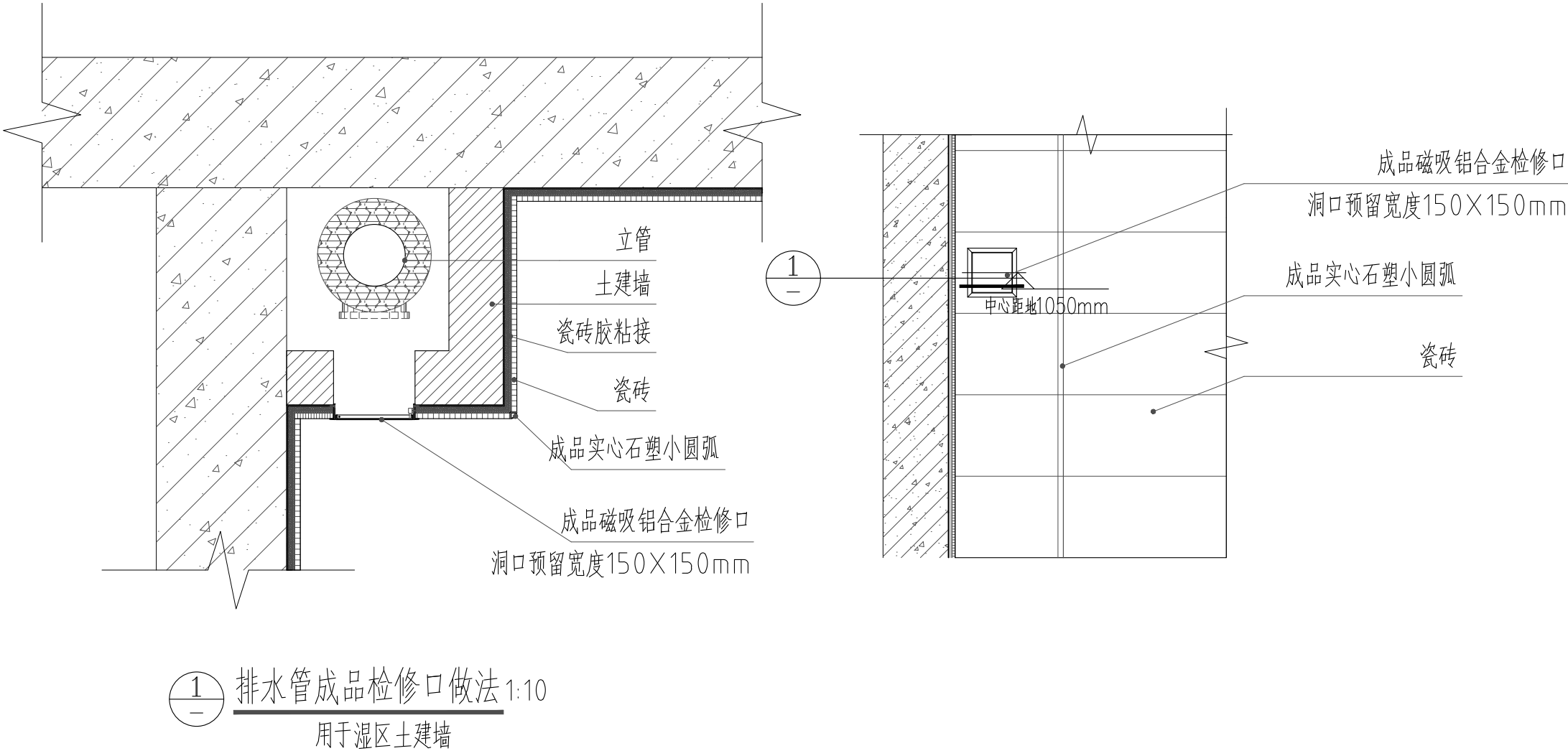

1 排水管成品检修口做法 1:10  
用于湿区土建墙

排水管成品检修口立面图 1:10  
用于湿区土建墙

说明:  
1、瓷砖面层表面平整度允许偏差应为1mm。  
2、瓷砖面层接缝高低的允许偏差应为0.5mm, 接缝宽度的允许偏差应为1mm, 接缝直线度的允许偏差应为2mm。

2 立管检修口节点大样图  
DETAIL

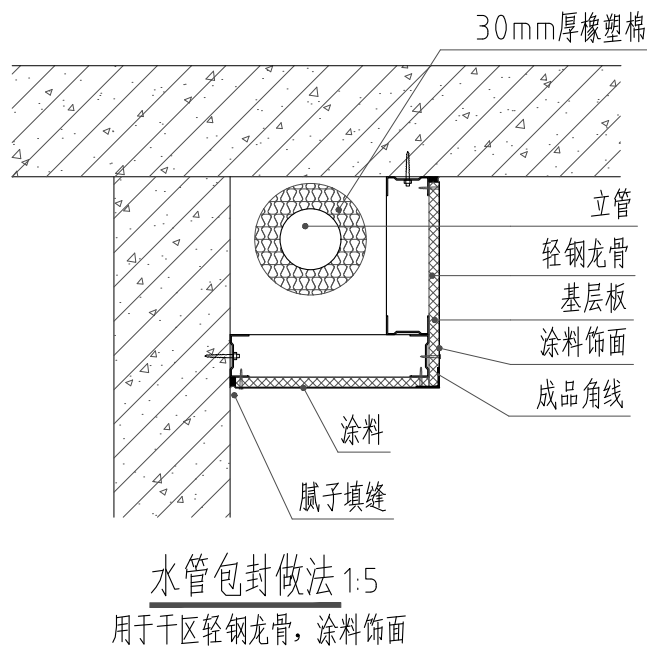

水管包封做法 1:5  
用于干区轻钢龙骨, 涂料饰面

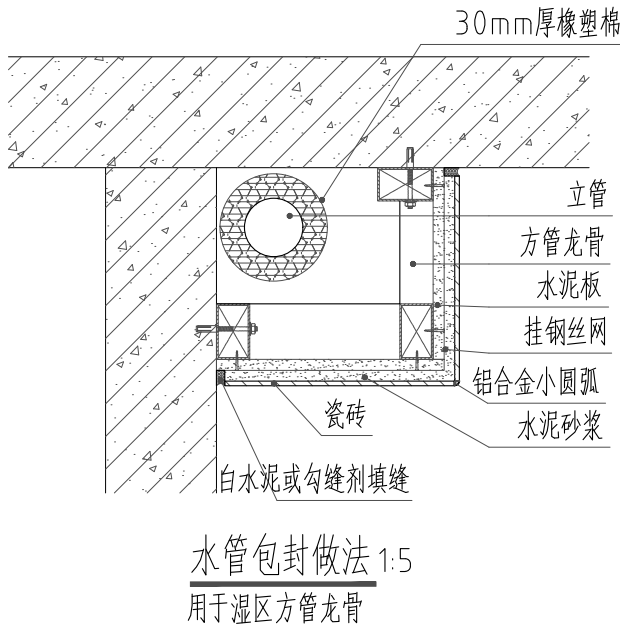

水管包封做法 1:5  
用于湿区方管龙骨

说明:  
1、瓷砖面层表面平整度允许偏差应为1mm。  
2、瓷砖面层接缝高低的允许偏差应为0.5mm, 接缝宽度的允许偏差应为1mm, 接缝直线度的允许偏差应为2mm。

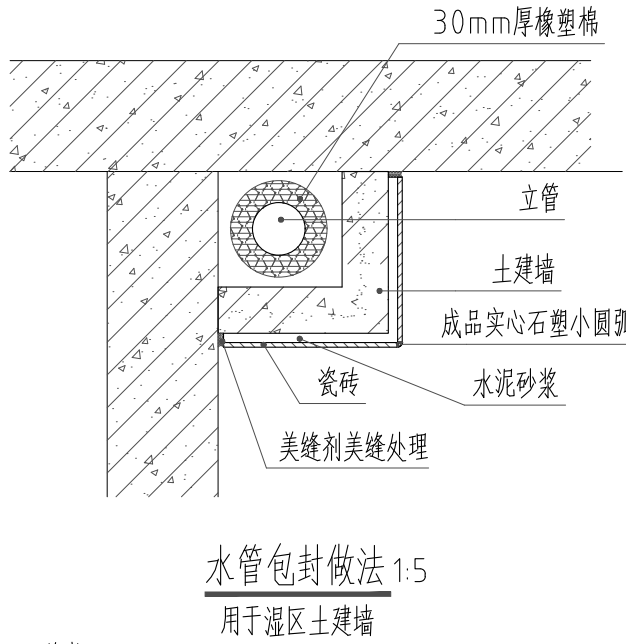

水管包封做法 1:5  
用于湿区土建墙

说明:  
1、瓷砖面层表面平整度允许偏差应为1mm。  
2、瓷砖面层接缝高低的允许偏差应为0.5mm, 接缝宽度的允许偏差应为1mm, 接缝直线度的允许偏差应为2mm。

3 水管包封工艺做法  
DETAIL



武汉履美江建筑设计有限公司  
WUHAN LV MEI JIANG ARCHITECTURAL DESIGN CO., LTD.

工程设计证书 部颁乙级 A242031096  
CERTIFICATE NO. OF CHINA CLASS A242031096

中国 武汉市 凤凰大道11号

NO. 11 FengHuang Road, Wuhan, P.R. China

备注 REMARK

本图纸的著作权及其他相关权益属 所有, 图中所含的专有技术信息应予保密, 未经本公司书面许可, 不得复制本图纸或将信息提供或披露给任何第三方(本公司与客户另有约定的, 从其约定)。加盖有出图章的图纸为正式交付的施工用图。

This drawing is the property of LMJAD and is not to be reproduced or copied in whole or in part. It is only to be used for the project and sitespecifically identified herein and is not to be used on any other project. Drawings with LMJAD seal are the official version for construction.

序号 NO. 日期 DATE 修改内容 REVISION DESCRIPTION

建设单位 / CLIENT

陕西省荣复军人第一医院

项目名称 / PROJ.NAME

陕西省荣复军人第一医院

血液透析室建设项目

子项名称 / SUB-PROJ.NAME

出图专用章/SPECIAL SEAL FOR THE FIGURE

注册执业印章/REGISTERED PRACTICING SEAL

专业负责人 DISCIPLINE CHIEF

审定 AUTHORIZED BY

审核 DISCIPLINE CHIEF

校对 CHECKED BY

设计 DESIGNED BY

制图 DRAWN BY

图稿名称 / DRAWING TITLE

大样图8

阶段 Design Phase

比例 Scale 1:100

专业 Specialty 装饰

当前版本 Current Rev. V1.0

日期 Date

图稿编号 Drawing No.

ZS-D-08

设计编号 Proj. No.

期					
日					
名					
姓					
专					
业					
单					
位					
期					
日					
名					
姓					
专					
业					
单					
位					

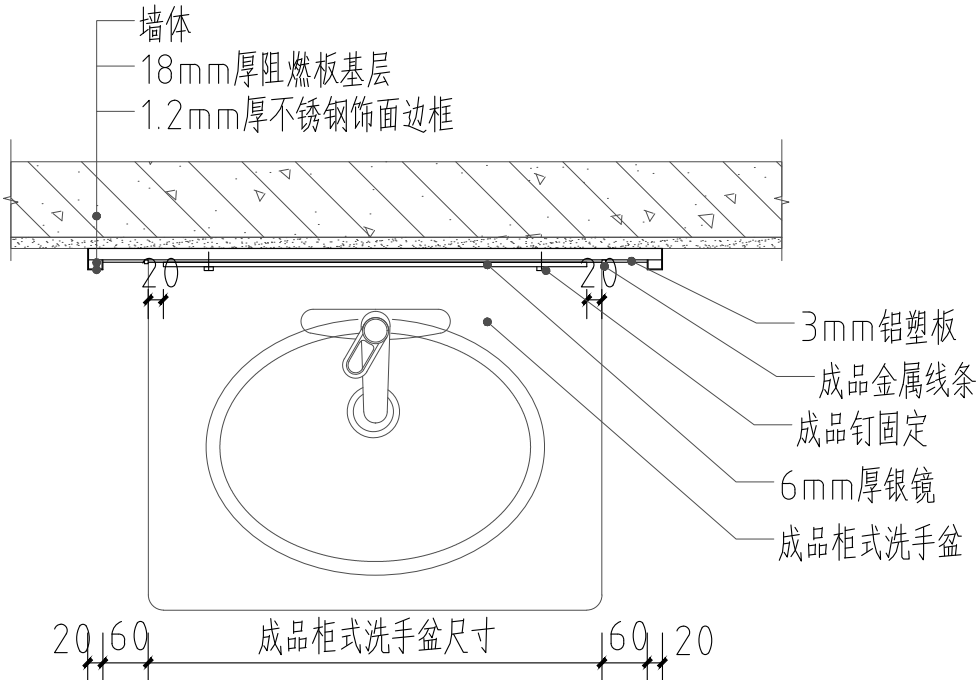
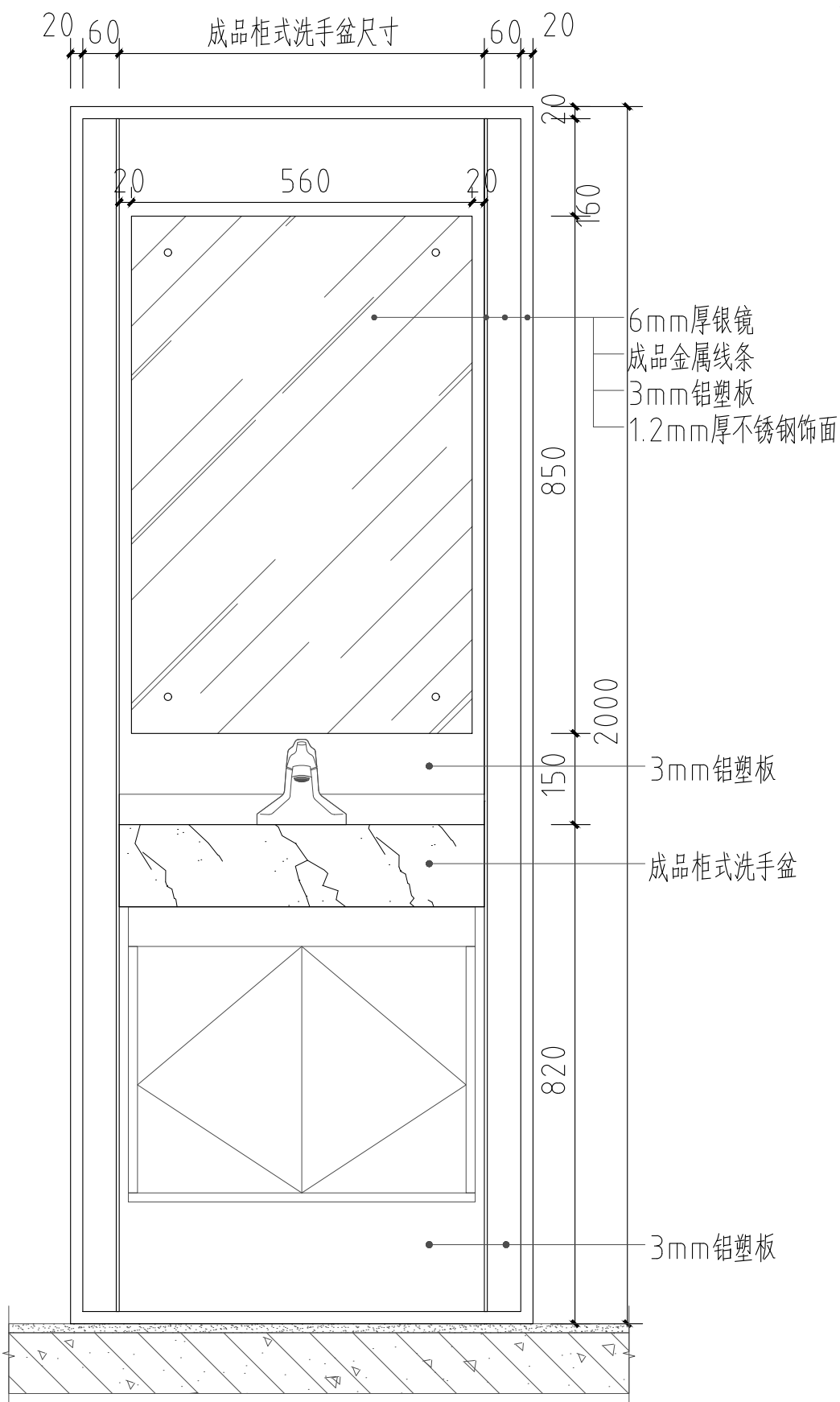

柜式盆背面铝塑板挡水板做法 1:10

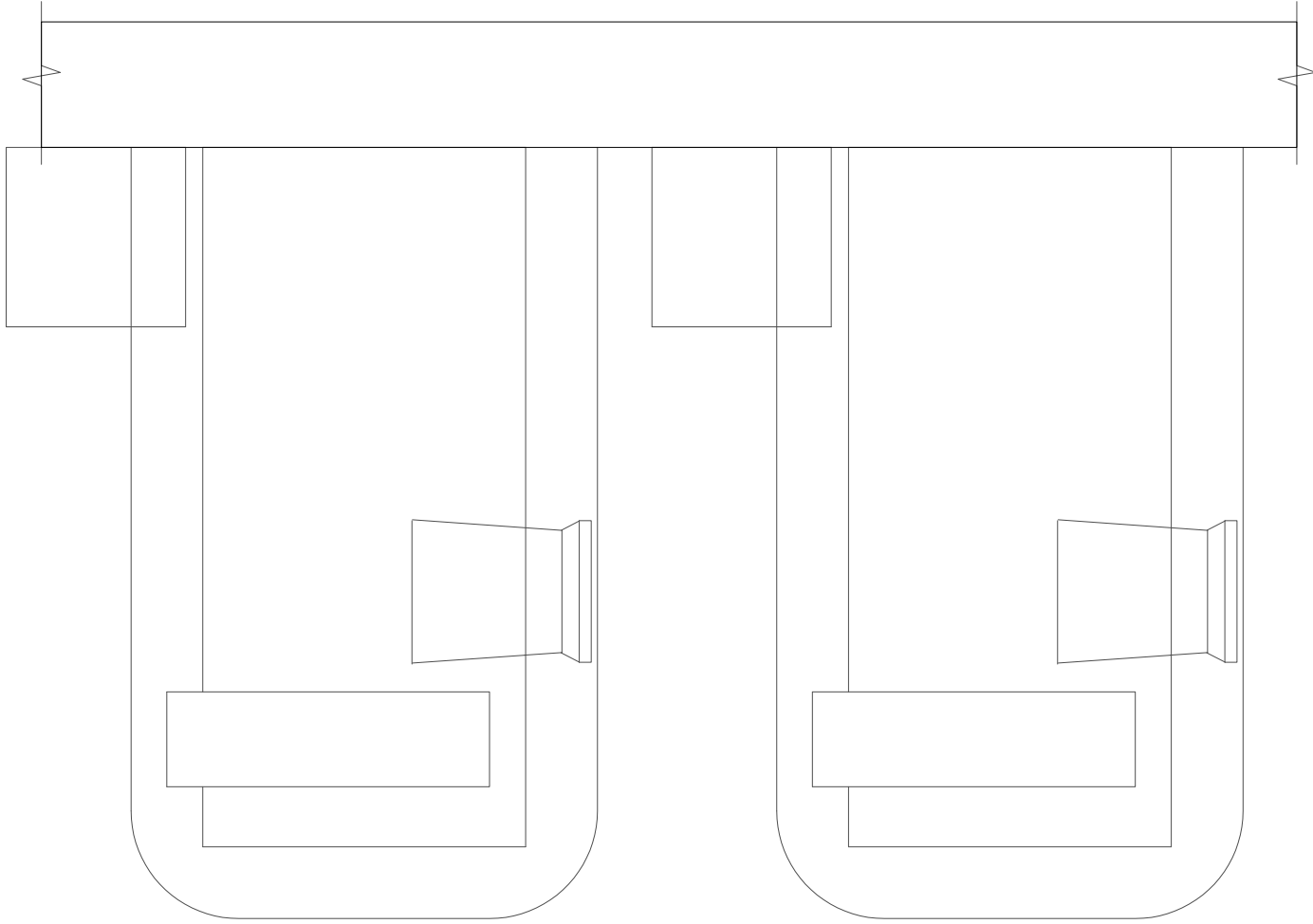
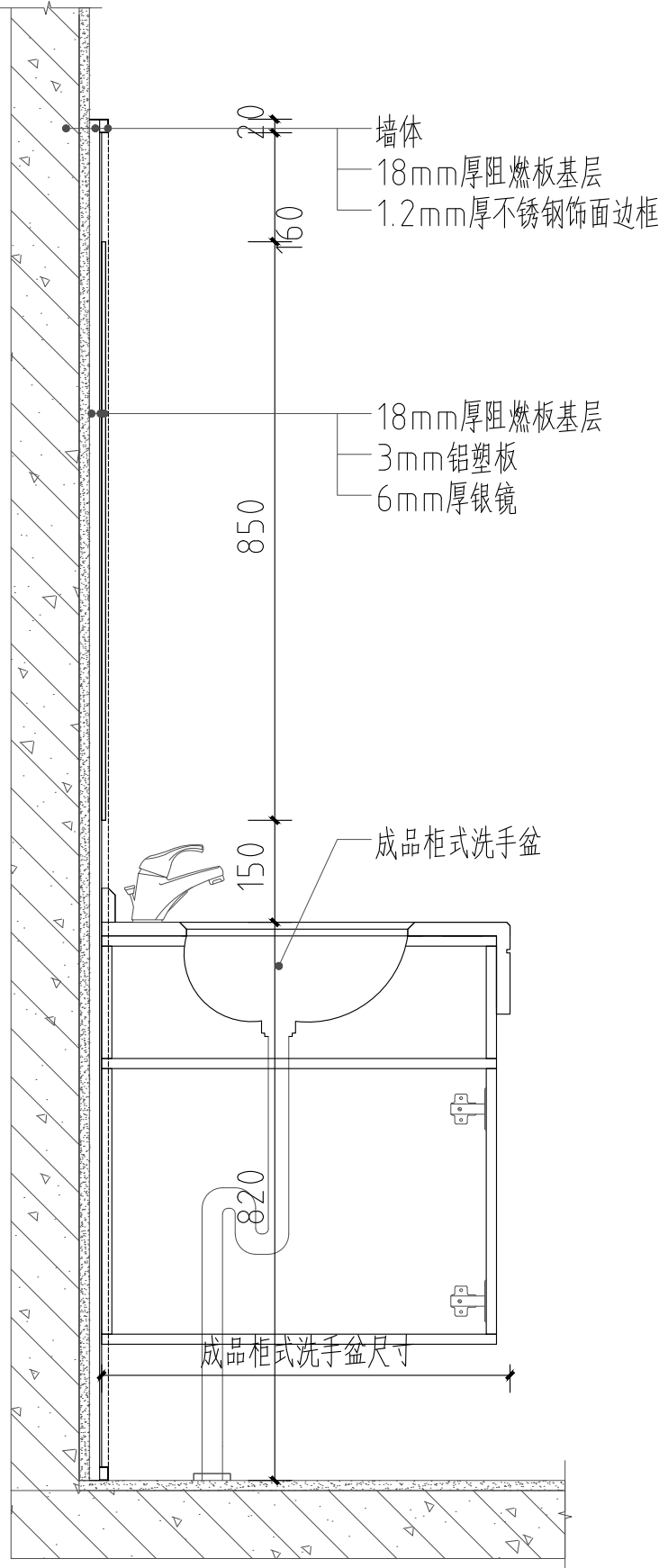

血透地柜平面图 1:20

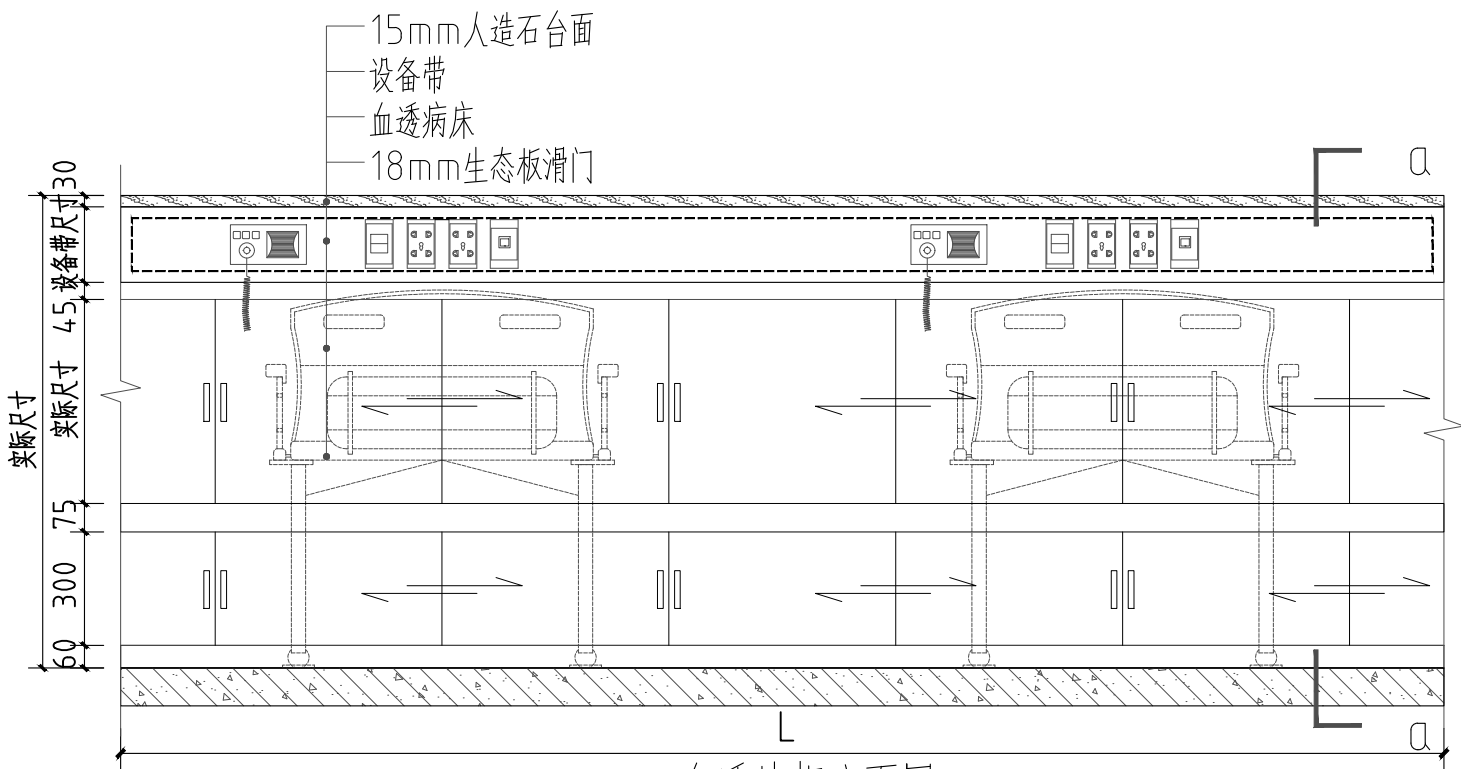

血透地柜立面图 1:20

(甲供)

说明：血透柜图中仅为示意，具体产品样式根据甲方需求确定。

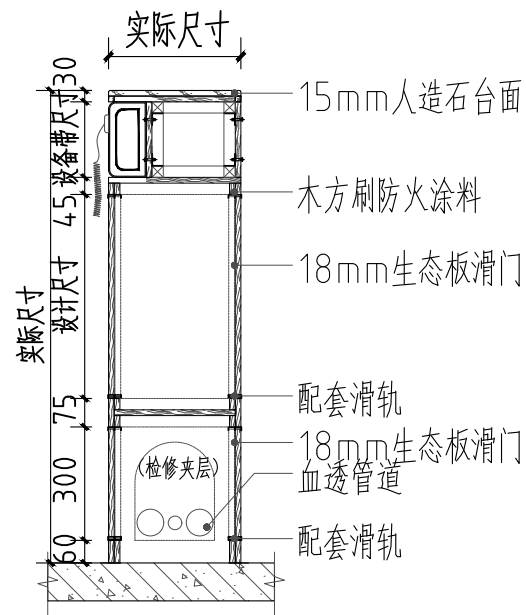

a剖面图 1:20

1 柜式盆背面挡水板做法  
DETAIL

2 血透柜示意图  
DETAIL



武汉露美江建筑设计有限公司

WUHAN LV MEI JIANG ARCHITECTURAL DESIGN CO., LTD

工程设计证书 部颁乙级 A242031096

CERTIFICATE NO. OF CHINA CLASS A242031096

中国 武汉市 凤凰大道11号

NO. 11 Fenghuang Road, Wuhan, P.R. China

备注 REMARK

本图纸的著作权及其他相关权益属 所有，图中所含的专有技术信息应予保密，未经本公司书面许可，不得复制本图纸或将信息提供或披露给任何第三方(本公司与客户另有约定的，从其约定)。加盖有出图章的图纸为正式交付的施工图用。

This drawing is the property of LMJAD and is not to be reproduced or copied in whole or in part. It is only to be used for the project and sitespecifically identified herein and is not to be used on any other project. Drawings with LMJAD seal are the official version for construction.

序号 日期 修改内容  
NO. DATE REVISION DESCRIPTION

建设单位 / CLIENT

陕西省荣复军人第一医院

项目名称 / PROJ.NAME

陕西省荣复军人第一医院

血液透析室建设项目

子项名称 / SUB-PROJ.NAME

出图专用章 / SPECIAL SEAL FOR THE FIGURE

注册执业印章 / REGISTERED PRACTICING SEAL

专业负责人

DISCIPLINE CHIEF

审定

AUTHORIZED BY

审核

DISCIPLINE CHIEF

校对

CHECKED BY

设计

DESIGNED BY

制图

DRAWN BY

图稿名称 / DRAWING TITLE

大样图9

阶段

Design Phase

比例

Scale

专业

Specialty

当前版本

Current Rev.

日期

Date

图稿编号 Drawing No.

ZS-D-09

设计编号 Proj. No.