

日期					
姓名					
专业					
单位					
日期					
姓名					
专业					
单位					

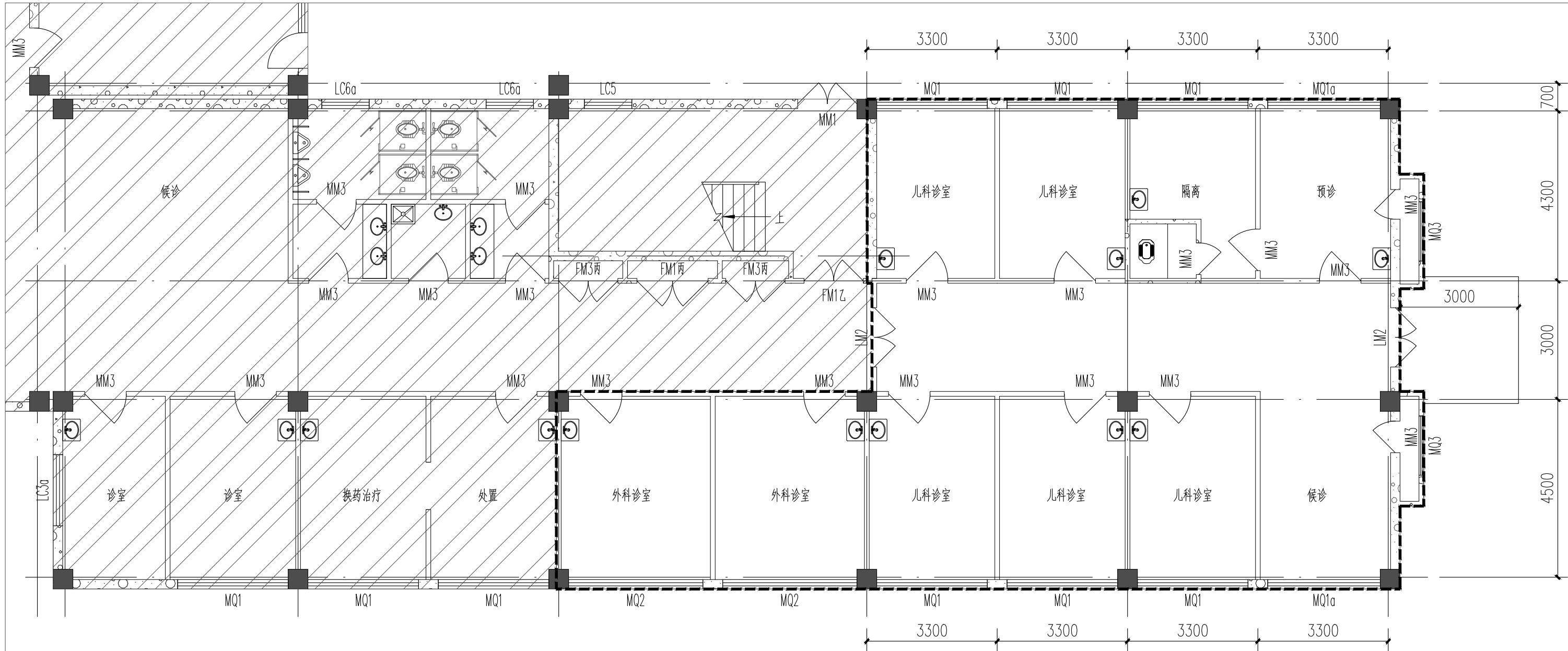

图例及注释说明:

建筑类			
编号	图例	名称	注: 1、本层层高4.2米,梁下净高3.55米,本层外窗窗台高1000,除东侧窗高3200,其余窗高2550mm。
1	-----	为设计范围线	
2		图中阴影区域非设计范围之内	
3		土建墙体(多孔砖墙)	
4		土建墙体(GRC板)	

一层血透原始平面图



武汉履美江建筑设计有限公司
WUHAN LV MEI JIANG ARCHITECTURAL DESIGN CO., LTD

工程设计证书 部颁乙级 A242031096
CERTIFICATE NO. OF CHINA CLASS A242031096

中国 武汉市 凤凰大道11号

NO. 11 FengHuang Road, Wuhan, P.R. China

备注 REMARK
本图纸的著作权及其他相关权益属 所有, 图中所含的专有技术信息应予保密, 未经本公司书面许可, 不得复制本图纸或将信息提供或披露给任何第三方(本公司与客户另有约定的从其约定)。加盖有出图章的图纸为正式交付的施工图用。

This drawing is the property of LMJAD and is not to be reproduced or copied in whole or in part. It is only to be used for the project and sitespecifically identified herein and is not to be used on any other project. Drawings with LMJAD seal are the official version for construction.

序号 NO.	日期 DATE	修改内容 REVISION DESCRIPTION
-----------	------------	------------------------------

建设单位 / CLIENT

陕西省荣复军人第一医院

项目名称 / PROJ.NAME

陕西省荣复军人第一医院
血液透析室建设项目

子项名称 / SUB-PROJ.NAME

出图专用章/SPECIAL SEAL FOR THE FIGURE

注册执业印章/REGISTERED PRACTICING SEAL

专业负责人 DISCIPLINE CHIEF	林繁
审 定 AUTHORIZED BY	林繁
审 核 DISCIPLINE CHIEF	林繁
校 对 CHECKED BY	林繁
设 计 DESIGNED BY	林繁
制 图 DRAWN BY	林繁

图纸名称 / DRAWING TITLE

一层血透原始平面图

阶 段 Design Phase	施工图
比 例 Scale	1:100
专 业 Specialty	装饰
当前版本 Current Rev.	V1.0
日 期 Date	2025.05

图纸编号 Drawing No.

XS-P-01

设计编号 Proj. No.

日期					
姓名					
专业					
单位					
日期					
姓名					
专业					
单位					

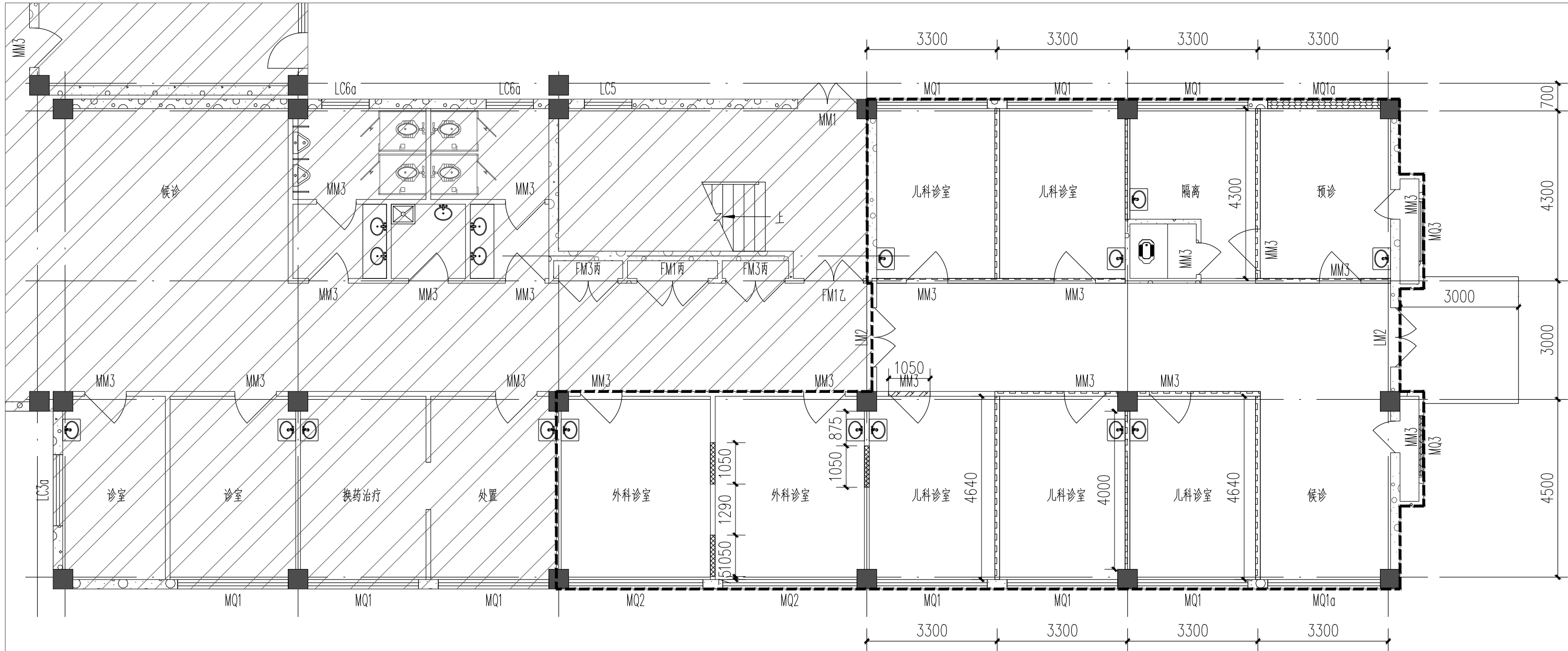

图例及注释说明:

建筑类			
编号	图例	名称	拆改说明:
1		为设计范围线	1、范围内湿区墙面需拆除, 见平面图;
2		图中阴影区域非设计范围之内	2、范围内固定家具、湿区洁具、洗手池周围的瓷砖墙裙需拆除;
3		土建墙体(多孔砖墙)	3、范围内窗台石考虑利用;(若存在破损情况, 则考虑更换)
4		石膏板门洞封堵(H:2100mm)	4、范围内原外窗及纱窗清洗修复;
5		墙体拆除	5、乳胶漆墙面翻新需将原墙乳胶漆及腻子打磨至找平层;
6		GRC墙体拆成门洞(整块拆除)	6、范围内墙面各类设施, 如纸巾盒、挂钩等, 均需拆除;
7		外窗、窗台石、窗槛墙拆除	7、范围内内门(除标注利旧外), 需拆除。

GRC墙板穿墙洞口加固措施表

需要加固	无需加固	无需加固	需要加固	需要加固	洞口加固方法
GRC墙板穿墙洞口加固原则: 1、小于等于300mm宽的洞口可在板材安装完毕后使用专用工具开洞, 严禁榔头锤击, 开洞时采取有效保护措施, 以免墙板破损。 2、洞宽300至600的, 且开洞后洞口边距板边宽≥200mm的无需加固。洞口中心位置尽可能选在两块整板板缝处。 3、洞口宽大于600mm的且开洞后洞边距板边宽小于200mm的需要加固处理。 4、现场施工尽量避免洞口边距板边宽小于200的情况, 可采取扩大洞口, 后期封堵的形式处理。					

一层血透墙体拆改图



武汉露美江建筑设计有限公司

WUHAN LV MEIJIANG ARCHITECTURAL DESIGN CO., LTD.

工程设计证书 部颁乙级 A242031096

CERTIFICATE NO. OF CHINA CLASS A242031096

中国 武汉市 凤凰大道11号

NO. 11 FengHuang Road, Wuhan, P.R. China

备注 REMARK

本图纸的著作权及其他相关权益属 所有, 图中所含的专有技术信息应予保密, 未经本公司书面许可, 不得复制本图纸或将信息提供或披露给任何第三方(本公司与客户另有约定的, 从其约定)。加盖有出图章的图纸为正式交付的施工图用。

This drawing is the property of LMJAD and is not to be reproduced or copied in whole or in part. It is only to be used for the project and site specifically identified herein and is not to be used on any other project. Drawings with LMJAD seal are the official version for construction.

序号 日期 修改内容
NO. DATE REVISION DESCRIPTION

建设单位 / CLIENT

陕西省荣复军人第一医院

项目名称 / PROJ.NAME

陕西省荣复军人第一医院

血液透析室建设项目

子项名称 / SUB-PROJ.NAME

出图专用章/SPECIAL SEAL FOR THE FIGURE

注册执业印章/REGISTERED PRACTICING SEAL

专业负责人

DISCIPLINE CHIEF

审定

AUTHORIZED BY

审核

DISCIPLINE CHIEF

校对

CHECKED BY

设计

DESIGNED BY

制图

DRAWN BY

图纸名称 / DRAWING TITLE

一层血透墙体拆改图

阶段

Design Phase

比例

Scale

专业

Specialty

当前版本

Current Rev.

日期

Date

图纸编号 Drawing No.

ZS-P-02

设计编号 Proj. No.

日期					
姓名					
专业					
单位					
日期					
姓名					
专业					
单位					

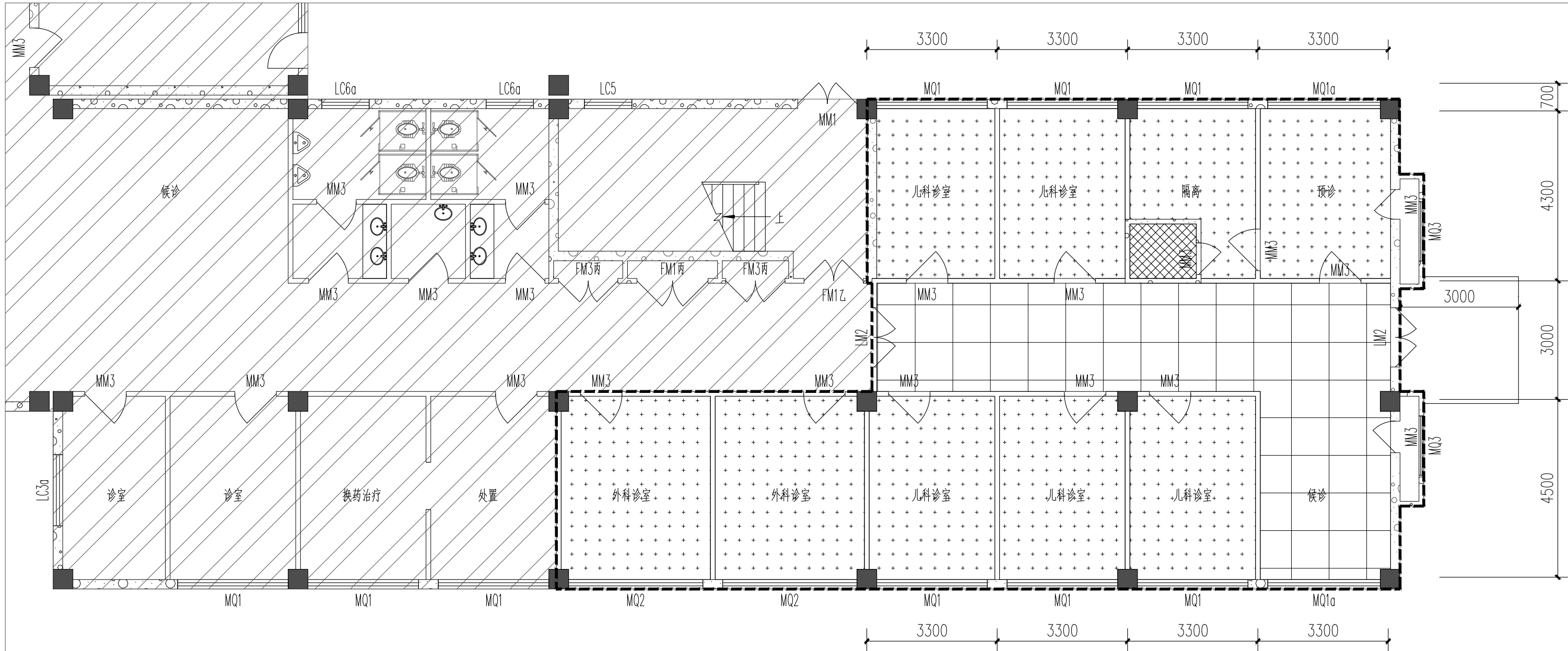

图例及注释说明

装饰类						
编号	图例	名称	编号	图例	名称	备注
1		石膏板吊顶 (拆除)	3		铝扣板吊顶 (拆除)	拆改说明: 范围线内顶面材料及龙骨、窗帘盒拆除。(具体拆除内容及拆除量以现场实际情况为准。)
2		硅钙板吊顶 (拆除)	4		无机涂料原顶 (利旧)	

一层血透天花拆除图



武汉露美江建筑设计有限公司

WUHAN LV MEI JIANG ARCHITECTURAL DESIGN CO., LTD

工程设计证书 部颁乙级 A242031096

CERTIFICATE NO. OF CHINA CLASS A242031096

中国 武汉市 凤凰大道11号

NO. 11 FengHuang Road, Wuhan, P.R. China

备注 REMARK

本图纸的著作权及其他相关权益属 所有，图中所含的专有技术信息应予保密，未经本公司书面许可，不得复制本图纸或将信息提供或披露给任何第三方(本公司与客户另有约定的从其约定)。加盖有出图章的图纸为正式交付的施工图用。

This drawing is the property of LMJAD and is not to be reproduced or copied in whole or in part. It is only to be used for the project and sitespecifically identified herein and is not to be used on any other project.

Drawings with LMJAD seal are the official version for construction.

序号 NO.	日期 DATE	修改内容 REVISION DESCRIPTION

建设单位 / CLIENT

陕西省荣复军人第一医院

项目名称 / PROJ.NAME

陕西省荣复军人第一医院

血液透析室建设项目

子项名称 / SUB-PROJ.NAME

出图专用章/SPECIAL SEAL FOR THE FIGURE

注册执业印章/REGISTERED PRACTICING SEAL

专业负责人
DISCIPLINE CHIEF

审 定
AUTHORIZED BY

审 核
DISCIPLINE CHIEF

校 对
CHECKED BY

设 计
DESIGNED BY

制 图
DRAWN BY

图 纸 名 称 / DRAWING TITLE

一层血透天花拆除图

阶 段
Design Phase

施工图

比 例
Scale

1:100

专 业
Specialty

装饰

当前版本
Current Rev.

V1.0

日 期
Date

2025.05

图纸编号 Drawing No.

ZS-P-03

设计编号 Proj. No.

日期					
姓名					
专业					
单位					
日期					
姓名					
专业					
单位					

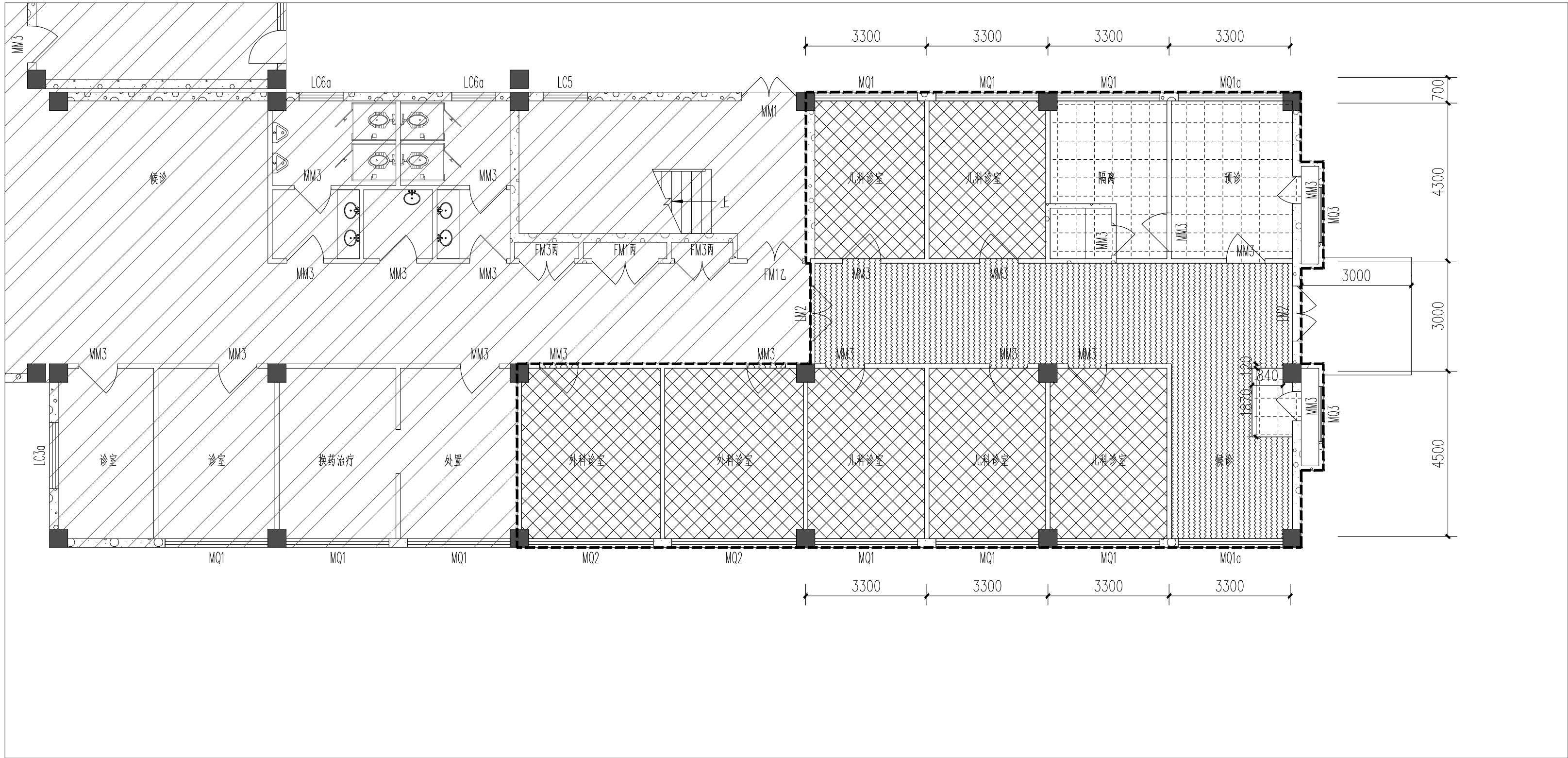

图例及注释说明

装饰类					
编号	图例	名称	编号	图例	名称
1		原有防滑地砖地面不拆除，表面打磨拉毛、填缝，后期做3mm自流平找平并铺贴PVC卷材。但如瓷砖地面保存较差，则需要拆除至垫层	3		拆除原建筑地砖至垫层（凿除厚度≥100mm），后期重新做防水及铺贴地砖。蹲便抬高区域需拆除，后期重新做抬高处理。
2		原有磨光花岗石地面不拆除，表面打磨拉毛、填缝，后期做3mm自流平找平并铺贴PVC卷材。但如磨光花岗石地面保存较差，则需要拆除至垫层	4		磨光花岗石地面、踢脚（利旧）

一层血透地面拆除图



武汉履美江建筑设计有限公司

WUHAN LV MEI JIANG ARCHITECTURAL DESIGN CO., LTD

工程设计证书 部颁乙级 A242031096

CERTIFICATE NO. OF CHINA CLASS A242031096

中国 武汉市 凤凰大道11号

NO. 11 FengHuang Road, Wuhan, P.R. China

备注 REMARK

本图纸的著作权及其他相关权益属 所有，图中所含的专有技术信息应予保密，未经本公司书面许可，不得复制本图纸或将信息提供或披露给任何第三方（本公司与客户另有约定的从其约定）。加盖有出图章的图纸为正式交付的施工图用。

This drawing is the property of LMJAD and is not to be reproduced or copied in whole or in part. It is only to be used for the project and sitespecifically identified herein and is not to be used on any other project.

Drawings with LMJAD seal are the official version for construction.

序号 NO.	日期 DATE	修改内容 REVISION DESCRIPTION
-----------	------------	------------------------------

建设单位 / CLIENT

陕西省荣复军人第一医院

项目名称 / PROJ.NAME

陕西省荣复军人第一医院

血液透析室建设项目

子项名称 / SUB-PROJ.NAME

出图专用章/SPECIAL SEAL FOR THE FIGURE

注册执业印章/REGISTERED PRACTICING SEAL

专业负责人 DISCIPLINE CHIEF	林繁
---------------------------	----

审 定 AUTHORIZED BY	林繁
----------------------	----

审 核 DISCIPLINE CHIEF	林繁
-------------------------	----

校 对 CHECKED BY	林繁
-------------------	----

设 计 DESIGNED BY	林繁
--------------------	----

制 图 DRAWN BY	林繁
-----------------	----

图纸名称 / DRAWING TITLE

一层血透地面拆除图

阶 段 Design Phase	施工图
---------------------	-----

比 例 Scale	1:100
--------------	-------

专 业 Specialty	装饰
------------------	----

当前版本 Current Rev.	V1.0
----------------------	------

日 期 Date	2025.05
-------------	---------

图纸编号 Drawing No.

ZS-P-04

设计编号 Proj. No.

一、门洞、窗洞预留大样图:

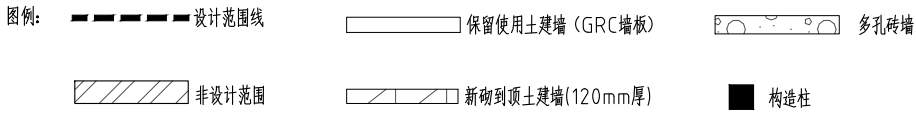
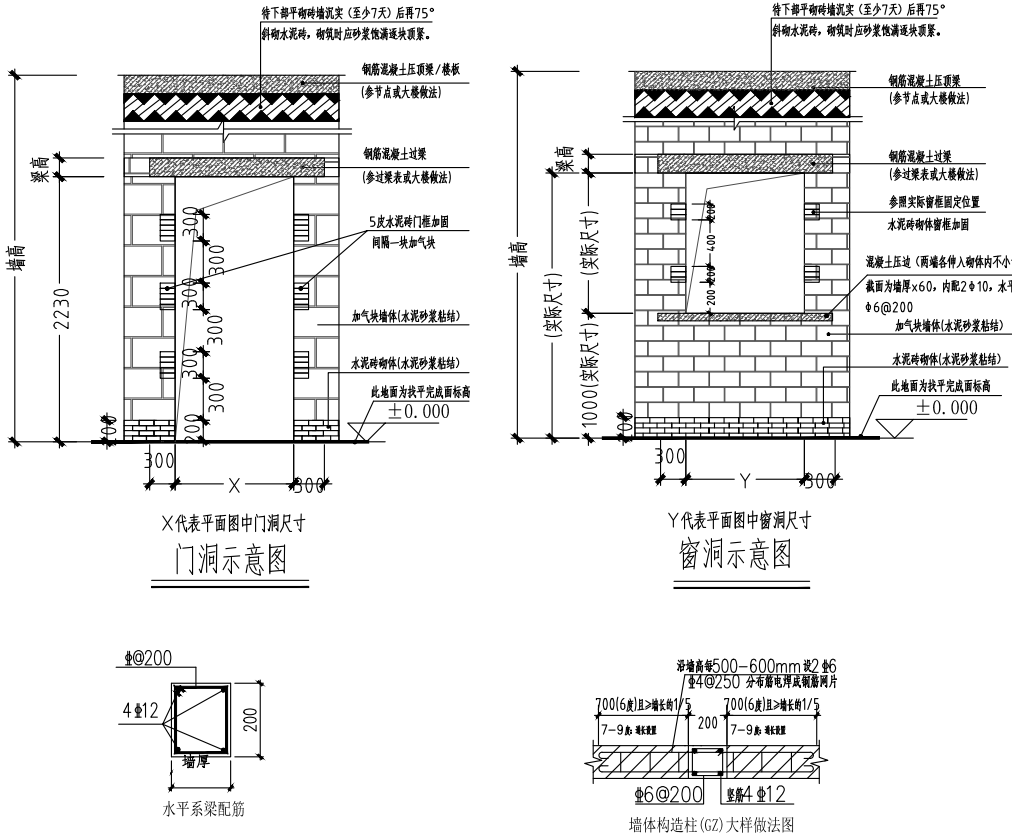

二、内容说明:

- 墙体要求:
 - 1)墙体填充端应采用砌块强度MU3.5和Mb5.0专用砂浆。
 - 2)砌体结构施工质量等级为B级(参照《砌体工程施工质量验收规范》(GB50203-2011))。
 - 3)砌体填充端无相关构造措施如下:并符合《砌体结构设计规范》(GB 50003-2011)相关要求。
- 1构造柱:混凝土强度等级>C25,截面为墙厚x200mm,纵筋4Φ12,箍筋Φ6@200,设置部位1)墙长超过层高2倍或层高5.0m时在填充墙长度中设置构造柱间距不大于4.0m;2)墙尽端处;3)内外墙交接处;4)纵横墙交接处;详细设置部位多《砌体结构设计规范》表10.2.4。
- 2水平系梁:混凝土强度等级>C25,截面为墙宽x200mm,纵筋4Φ12,Φ6@200的箍筋,高度大于4m的200mm砌体高度大于3m的100mm砌体,需在墙半高或门洞处设置与柱连接水平系梁,墙高超过6m时,宜沿墙高每2m设置与柱连接的水平系梁。
- 3钢筋墙拉结:非抗震部位间距600mm配置2Φ6墙体拉结,侧墙深入墙体长度>700mm,抗震墙长度设置。
- 3.4钢筋植筋:按4Φ12植筋,植筋深度15d,采用植筋胶植筋。
- 4)墙体填充端与混凝土构件(梁、板、柱)结合处,需采取防止脱落措施,应在填充层下部设置4.00mm的钢丝网(0.9网孔12.7x12.7热镀锌电焊网,面层居中连续设置。
- 5)墙体填充端设置预留孔洞时,需设置钢筋混凝土过梁。
- 6)大样图中X为平面图上门洞宽度,Y为平面图中窗洞宽度;均为抹灰后净尺寸。
- 7)范围内的所有墙体均需砌筑至顶与窗洞顶齐。
- 8)施工范围内湿区贴外墙区域墙体要求刮糙处理。
- 9)图中净化施工范围内门、窗洞尺寸均为实际需求尺寸,施工单位需再做数量处理;如有木板门窗尺寸,洞口边均齐墙边进100mm。
- 10)施工范围内的土建砌墙体的材质、厚度参照大楼其它墙体施工,采用120mm厚墙体,图纸中已作标注,节约功能空间,并严格按照相关土建施工质量进行。

2.地面要求:

- 1)填充说明:
 - 1)图中填充为“ ”区域为阶梯浇筑区域,此区域地面标高比电梯厅完成面低50mm。
施工完成后干区地面高度与电梯厅持平,湿区高度比电梯厅完成面低15mm。
 - 2)图中填充为“ ”此区域为干区,待地面施工完成后需C25细石混凝土找平收光处理至电梯厅完成面-5mm。
 - 3)图中填充为“ ”此区域为湿区地面标高300mm,需整体抬升(采用MU10及砂砖砌筑,内部LC>7.5轻骨料混凝土找平),需待墙体安装完成后再进行回填、找平事宜。
- 2)地面找平:
 - 1)1)原结构清理,刷界面剂。
 - 2)2)PVC采用95mm厚1:3水泥砂浆或C20细石混凝土找平收光处理(包含20mm厚防水水泥砂浆,内掺防水粉),随打随抹工艺,地面平整度按A控制在2米靠尺5mm以内。
 - 3)3)地面养护保护膜,采取加厚升温、防冻措施。
 - 4)4)地面找平达到找平要求后做勾缝处理,按照4.00mmx4.00mm横竖勾缝。
- 3)湿区反坎:加气混凝土块找平层卫生间等用水房间,应沿四周墙体底部(门洞除外)在楼面梁上设C20混凝土反坎,厚度同墙体,高度200mm,凡与卫生间相邻的房间,墙面基层均用12水泥砂浆找平。
- 3)完成后地面质量要求:
 - 1)地面找平层混凝土强度>C25,基层的表面强度>12Mpa。
 - 2)2)基层地面需无起壳、空鼓、脱胶、起砂等现象。
 - 3)3)地面含水率3%以内。
- 4.施工范围内机房地面需进行整体防水施工之后,再进行找平处理,并严格按照相关土建施工质量进行。

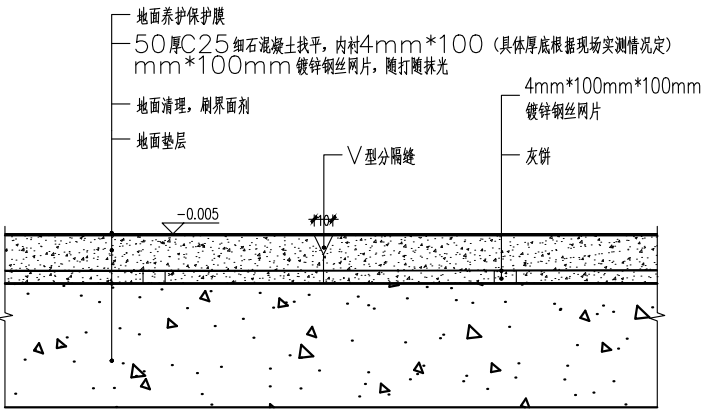

备注: C25细石混凝土找平区域均按4m×4m范围切分缝。

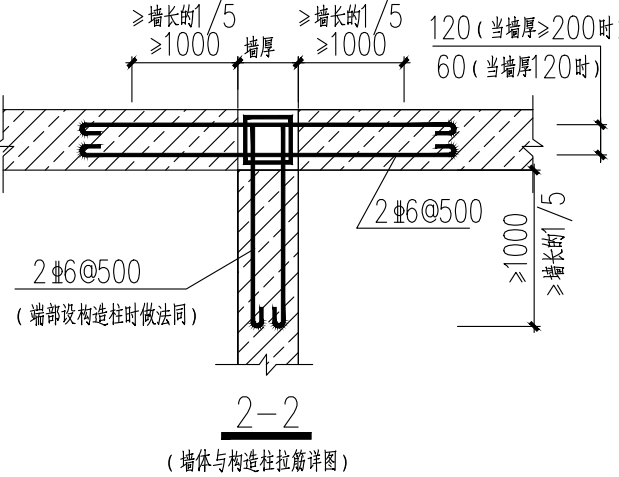
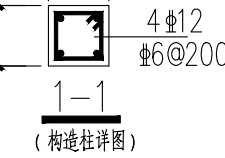
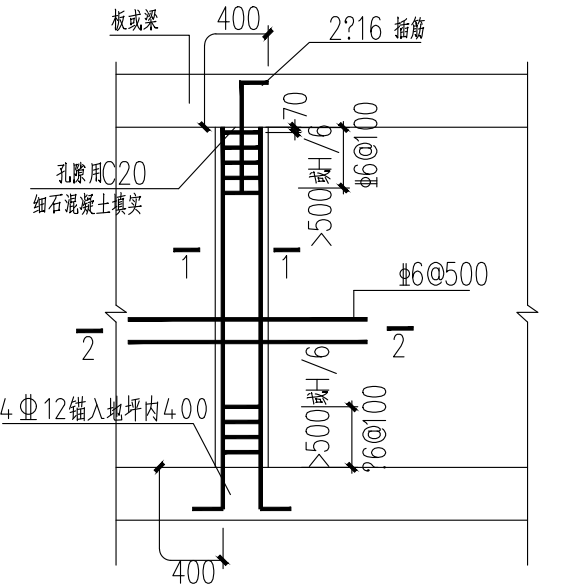

一层血透土建施工图

针对此配合图说明:
1、本配合图纸仅适用于当前平面方案,当平面方案有所调整时,此图亦需对应调整。
2、施工图设计阶段,此土建配合图中部分墙体位置可能会有偏差,需依据施工图进行局部微调。



武汉鲁美江建筑设计有限公司
WUHAN LVMEIJANG ARCHITECTURAL DESIGN CO., LTD.
工程设计证书 甲级 A242031096
CERTIFICATE NO. OF CHINA CLASS A242031096
中国 武汉市 凤凰大道11号
NO. 11 Fenghuang Road, Wuhan, P.R. China

备注 REMARK
本图纸的著作权及其他相关权益属 所有,图中所含的专有技术信息应予保密,未经本公司书面许可,不得复制本图纸或将信息提供或披露给任何第三方(本公司与客户另有约定的,从其约定)。加盖有出图章的图纸为正式交付的施工图。
This drawing is the property of LMJAD and is not to be reproduced or copied in whole or in part. It is only to be used for the project and sitespecifically identified herein and is not to be used on any other project. Drawings with LMJAD seal are the official version for construction.

序号	日期	修改内容
NO.	DATE	REVISION DESCRIPTION

建设单位 / CLIENT
陕西省荣军军人第一医院

项目名称 / PROJ.NAME
陕西省荣军军人第一医院
血液透析室建设项目

子项名称 / SUB-PROJ.NAME

出图专用章/SPECIAL SEAL FOR THE FIGURE

注册执业印章/REGISTERED PRACTICING SEAL

专业负责人
DISCIPLINE CHIEF
审 定
AUTHORIZED BY
审 核
DISCIPLINE CHIEF
校 对
CHECKED BY
设 计
DESIGNED BY
制 图
DRAWN BY
图纸名称 / DRAWING TITLE

一层血透土建施工图

阶段	施工图
Design Phase	施工图
比 例	1:100
Scale	1:100
专 业	装饰
Specialty	装饰
当前版本	V1.0
Current Rev.	V1.0
日 期	2025.05
Date	2025.05

图纸编号 Drawing No.
ZS-P-05
设计编号 Proj. No.

日期	
姓名	
专业	
单位	
日期	
姓名	
专业	
单位	

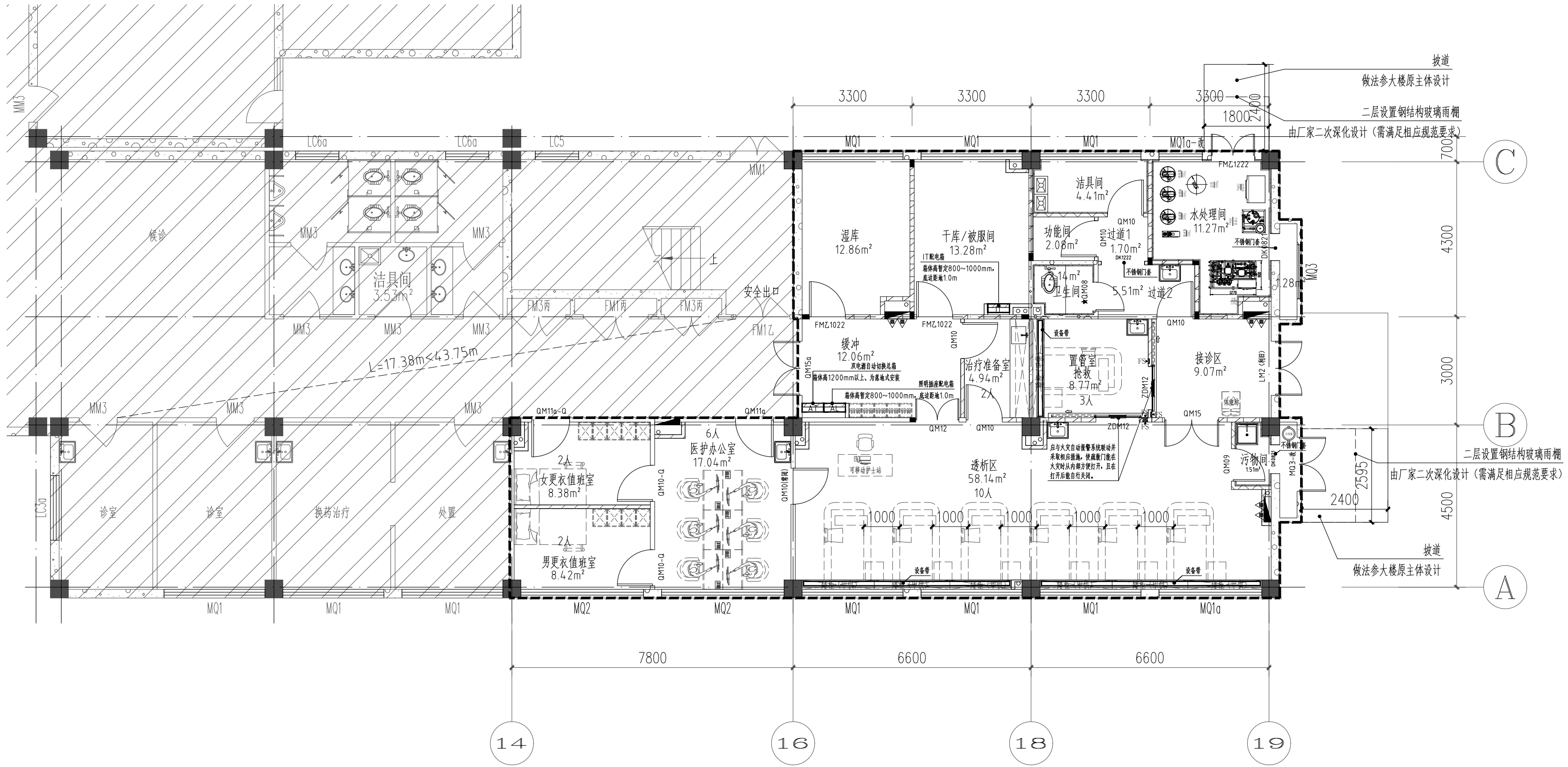

图例及注释说明:

建筑类			洁具设备类		
编号	图例	名称	序号	图例	名称
1		为设计范围线	1		大拖布池（落地）（普通龙头）
2		图中阴影区域非设计范围之内	2		柜式洗手盆（感应龙头）
3		土建墙体（多孔砖墙）	3		柜式洗手盆（手动龙头）
4		土建墙体（GRC板）	4		蹲便器（脚踏式冲洗阀）
5		轻钢龙骨墙体	5		橱柜式洗碗池
6		方管龙骨墙体	6		医用不锈钢洗池（单槽）
7		120mm厚加气块墙体	备注——图纸中平、立面图例均为示意，具体以实物为准！		
8		瓷砖墙面			

注:

- 瓷砖墙面区域阳角均设置仿大理石实心石塑阳角条，墙面瓷砖铺贴高度均为吊顶高度+100mm。
 - 所有设备带临外窗处顶端完成面高度齐平窗台石下沿，非临窗处均为中心离地1400mm。
 - 包立管/电箱处隔墙做法如下：
干区采用75型钢隔墙龙骨+12mm防水石膏板+无机涂料饰面；
湿区采用120mm厚加气块墙体+防水涂料+墙砖饰面。
 - 范围内所有突出墙面的立管、消防栓等均需进行封装收边处理。
其中所有排水立管封装墙面，底端离地1m处均设置1个尺寸150×150mm，冷板粉末喷涂检修口（磁吸按压式）。
- 范围说明:
- 原主体大楼设计本层为一个防火分区，设有全自动喷淋系统，本次设计未改变原主体大楼防火分区。
 - 本次改造范围内人员密度按8?/人，共计约27人，按1m/100人，所需疏散宽度为0.27米，设计疏散宽度为1.5m，满足规范要求。
 - 尽端房间疏散门距安全出口距离小于25m，位于两个安全出口之间的房间疏散门距安全出口距离小于43.75米，房间内任意一点至房间直通疏散走道的疏散门的直线距离小于25m。
 - 疏散口数量：不小于2个疏散口，两个疏散口距离大于5m。

武汉露美江建筑设计有限公司

WUHAN LV MEI JIANG ARCHITECTURAL DESIGN CO., LTD

工程设计证书 部颁乙级 A242031096

CERTIFICATE NO. OF CHINA CLASS A242031096

中国 武汉市 凤凰大道11号

NO. 11 FengHuang Road, Wuhan, P.R. China

备注 REMARK

本图纸的著作权及其他相关权益属 所有，图中所含的专有技术信息应予保密，未经本公司书面许可，不得复制本图纸或将信息提供或披露给任何第三方（本公司与客户另有约定的从其约定）。加盖有出图章的图纸为正式交付的施工图用。

This drawing is the property of LMJAD and is not to be reproduced or copied in whole or in part. It is only to be used for the project and sitespecifically identified herein and is not to be used on any other project. Drawings with LMJAD seal are the official version for construction.

序号 NO.	日期 DATE	修改内容 REVISION DESCRIPTION

建设单位 / CLIENT

陕西省荣复军人第一医院

项目名称 / PROJ.NAME

陕西省荣复军人第一医院
血液透析室建设项目

子项名称 / SUB-PROJ.NAME

出图专用章/SPECIAL SEAL FOR THE FIGURE

注册执业印章/REGISTERED PRACTICING SEAL

专业负责人 DISCIPLINE CHIEF

审 定 AUTHORIZED BY

审 核 DISCIPLINE CHIEF

校 对 CHECKED BY

设 计 DESIGNED BY

制 图 DRAWN BY

图纸名称 / DRAWING TITLE

一层血透平面布置图

阶 段 Design Phase	施工图
比 例 Scale	1:100
专 业 Specialty	装饰
当前版本 Current Rev.	V1.0
日 期 Date	2025.05

图纸编号 Drawing No.

ZS-P-06

设计编号 Proj. No.

日期	
姓名	
专业	
单位	
日期	
姓名	
专业	
单位	

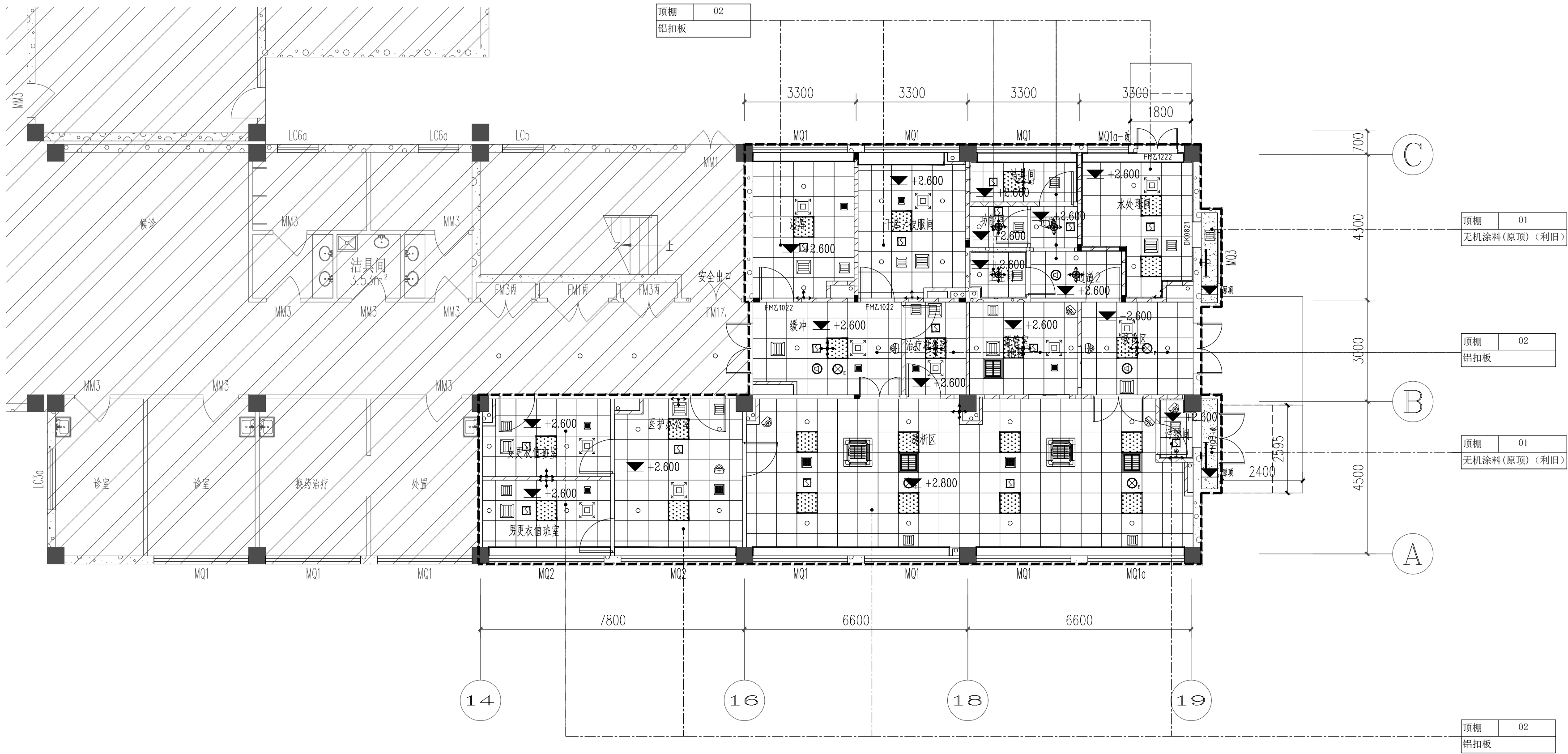

图例及注释说明

电气类				暖通类		
编号	图例	名称	功率及尺寸	编号	图例	名称
1		LED平板灯	40-50w,600mmx600mm	1		医用单层百叶风口
2		LED平板灯	20-25w,600mmx600mm	2		四面出风天花机
3		防水防尘灯	4寸,9w	3		医用方形散流器
4		一体化LED筒灯	4寸,9w	4		医用双层百叶风口
5		壁挂式单管LED灯管	18-25w,	5		消毒机
6		高清彩色摄像机	含摄像机专用电源	消防类		
				1		喷淋头
				2		应急照明
				3		烟感
				4		消防广播
注：图中仅为示意，具体参数以电气专业图纸为准。				注：图中仅为示意，具体参数以暖通专业图纸为准。		

装饰类								
编号	图例	名称	编号	图例	名称	编号	图例	名称
1		铝扣板	3		起始点符号	5		窗帘盒
2		无机涂料	4		吊顶完成面标高			

- 注：
- 当需设置输液导轨、床帘导轨等时，如安装位置不在吊顶龙骨上时，底层需设衬板加固。
 - 所有吊顶分的小板均需二次利用到其他可利用的小板处。
 - 图中所有“ ”所示区域外窗均按现场实际尺寸定制窗帘盒，便于吊顶收口。

武汉露美江建筑设计有限公司
WUHAN LUYUE JIANG ARCHITECTURAL DESIGN CO., LTD.
工程设计证书 部颁乙级 A242031096
CERTIFICATE NO. OF CHINA CLASS A242031096
中国 武汉市 凤凰大道11号
NO. 11 FengHuang Road, Wuhan, P.R. China

备注 REMARK
本图纸的著作权及其他相关权益属 所有，
图中所含的专有技术信息应予保密，未经本公
司书面许可，不得复制本图纸或将信息提供或
披露给任何第三方（本公司与客户另有约定的
从其约定）。加盖有出图章的图纸为正式交付
的施工图用。
This drawing is the property of LMJAD
and is not to be reproduced or copied in
whole or in part. It is only to be used
for the project and sitespecifically
identified herein and is not to be used
on any other project.
Drawings
with LMJAD seal are the official version
for construction.

序号 NO.	日期 DATE	修改内容 REVISION DESCRIPTION

建设单位 / CLIENT
陕西省荣复军人第一医院

项目名称 / PROJ.NAME
陕西省荣复军人第一医院
血液透析室建设项目

子项名称 / SUB-PROJ.NAME

出图专用章/SPECIAL SEAL FOR THE FIGURE

注册执业印章/REGISTERED PRACTICING SEAL

专业负责人 DISCIPLINE CHIEF	审核 AUTHORIZED BY	审核 DISCIPLINE CHIEF	校对 CHECKED BY	设计 DESIGNED BY	制图 DRAWN BY
林紫	林紫	林紫	林紫	林紫	林紫

图纸名称 / DRAWING TITLE

一层血透综合天花图

阶段 Design Phase	施工图
比例 Scale	1:100
专业 Specialty	装饰
当前版本 Current Rev.	V1.0
日期 Date	2025.05

图纸编号 Drawing No.	ZS-P-07
设计编号 Proj. No.	

日期	
姓名	
专业	
单位	
日期	
姓名	
专业	
单位	

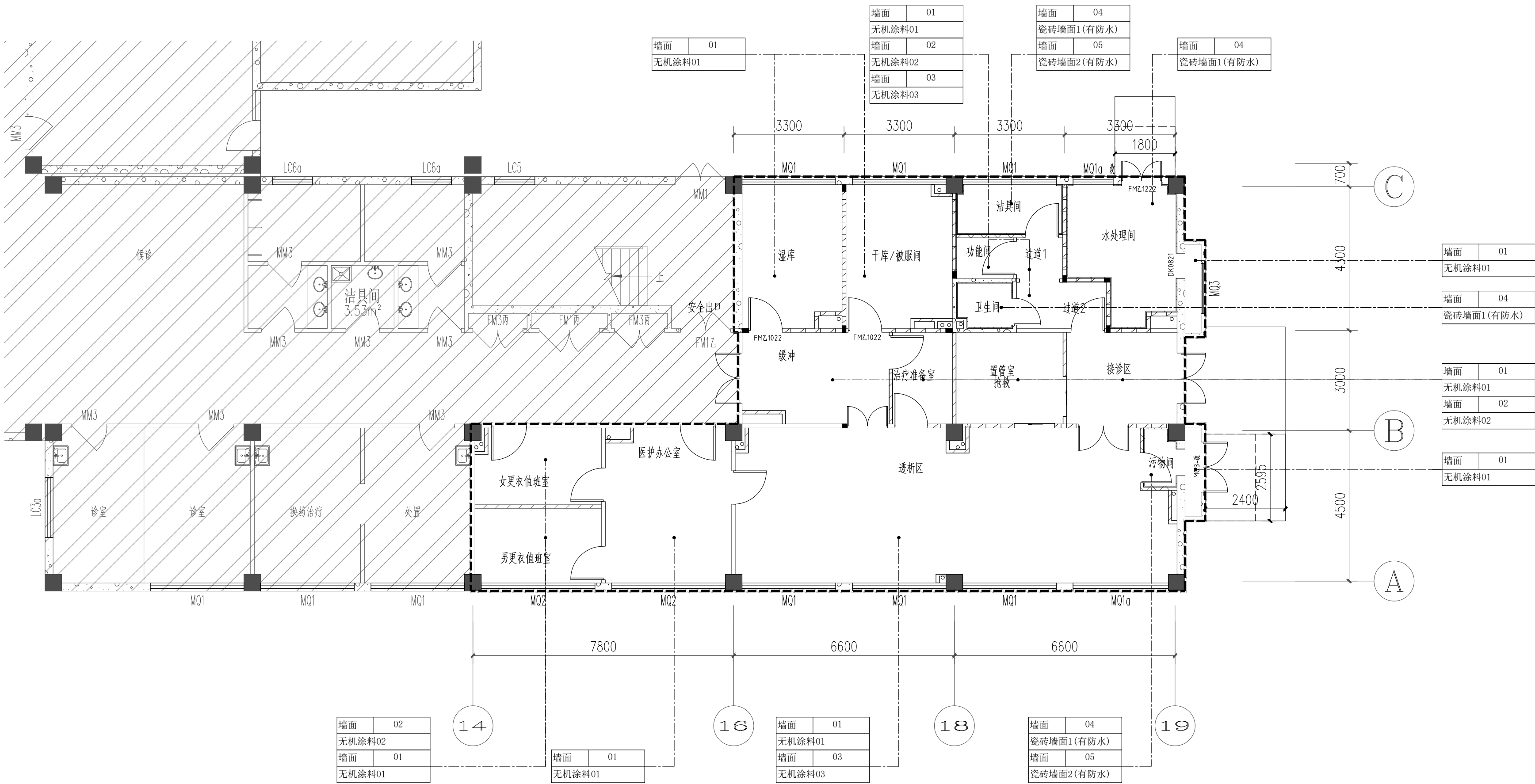

说明:

- 1、图中除特殊引注说明墙面饰面材料高度的, 均为施工至吊顶底。
- 2、瓷砖墙面采用专用美缝剂美缝处理。



WALL FINISH PLAN
SCALE 1:100

一层血透墙面材料示意图



武汉露美江建筑设计有限公司

WUHAN LV MEIJIANG ARCHITECTURAL DESIGN CO., LTD.

工程设计证书 部颁乙级 A242031096

CERTIFICATE NO. OF CHINA CLASS A242031096

中国 武汉市 凤凰大道11号

NO. 11 FengHuang Road, Wuhan, P.R. China

备注 REMARK

本图纸的著作权及其他相关权益属 所有, 图中所含的专有技术信息应予保密, 未经本公司书面许可, 不得复制本图纸或将信息提供或披露给任何第三方(本公司与客户另有约定的从其约定)。加盖有出图章的图纸为正式交付的施工图用。

This drawing is the property of LMJAD and is not to be reproduced or copied in whole or in part. It is only to be used for the project and sitespecifically identified herein and is not to be used on any other project. Drawings with LMJAD seal are the official version for construction.

序号 NO.	日期 DATE	修改内容 REVISION DESCRIPTION

建设单位 / CLIENT

陕西省荣复军人第一医院

项目名称 / PROJ.NAME

陕西省荣复军人第一医院

血液透析室建设项目

子项名称 / SUB-PROJ.NAME

出图专用章/SPECIAL SEAL FOR THE FIGURE

注册执业印章/REGISTERED PRACTICING SEAL

专业负责人 DISCIPLINE CHIEF	林繁
审 定 AUTHORIZED BY	林繁
审 核 DISCIPLINE CHIEF	林繁
校 对 CHECKED BY	林繁
设 计 DESIGNED BY	林繁
制 图 DRAWN BY	林繁

图纸名称 / DRAWING TITLE

一层血透墙面材料示意图

阶 段 Design Phase	施工图
比 例 Scale	1:100
专 业 Specialty	装饰
当前版本 Current Rev.	V1.0
日 期 Date	2025.05

图纸编号 Drawing No.	ZS-P-08
设计编号 Proj. No.	

日期	
姓名	
专业	
单位	
日期	
姓名	
专业	
单位	

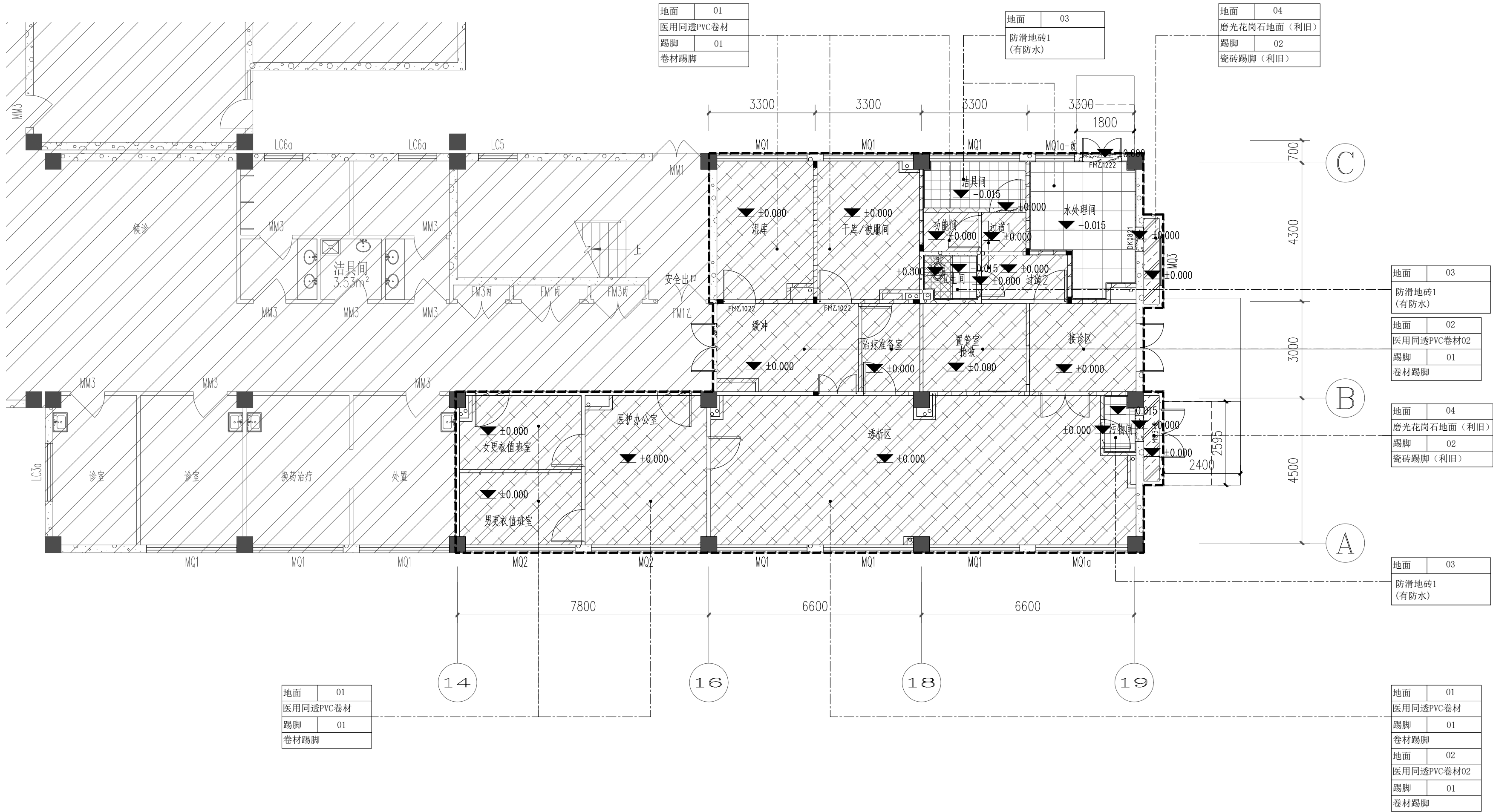

图例及注释说明

装饰类							
编号	图例	名称	编号	图例	名称	编号	图例
1		主色医用同透PVC卷材	4		磨光花岗石地面	6	
2		防滑地砖1(有防水)	5		防滑地砖2 (有防水抬高区域)	7	
3		门槛石				8	

注:

- 所有湿区与干区地面之间门槛石均高于湿区地面15mm, 与干区地面完成面齐平; 卷材与瓷砖用门槛石收边、瓷砖与瓷砖用门槛石收边。湿区地面瓷砖施工均坡向地漏1%。
- 所有卷材及瓷砖区域踢脚线高度均为100mm。
- 所有墙面卷材踢脚上墙处, 均设置成品铝合金材质收口条。
- 地面贴瓷砖区域, 面积小于5个平方的用300×300mm防滑地砖, 大于5个平方的用600×600mm防滑地砖。
- 卫生间蹲便器区域需整体抬高(采用MU10蒸压灰砂砖), 具体范围详图纸, 高出地面完成面+0.300m; 抬高区域回填采用轻骨料混凝土(强度等级≥LC7.5)。
- 瓷砖地面采用专用美缝剂美缝处理。



武汉露美江建筑设计有限公司

WUHAN LV MEI JIANG ARCHITECTURAL DESIGN CO., LTD.

工程设计证书 部颁乙级 A242031096

CERTIFICATE NO. OF CHINA CLASS A242031096

中国 武汉市 凤凰大道11号

NO. 11 FengHuang Road, Wuhan, P.R. China

备注 REMARK

本图纸的著作权及其他相关权益属 所有, 图中所含的专有技术信息应予保密, 未经本公司书面许可, 不得复制本图纸或将信息提供或披露给任何第三方(本公司与客户另有约定的, 从其约定)。加盖有出图章的图纸为正式交付的施工蓝图。

This drawing is the property of LMJAD and is not to be reproduced or copied in whole or in part. It is only to be used for the project and sitespecifically identified herein and is not to be used on any other project. Drawings with LMJAD seal are the official version for construction.

序号 NO.	日期 DATE	修改内容 REVISION DESCRIPTION

建设单位 / CLIENT

陕西省荣复军人第一医院

项目名称 / PROJ.NAME

陕西省荣复军人第一医院

血液透析室建设项目

子项名称 / SUB-PROJ.NAME

出图专用章/SPECIAL SEAL FOR THE FIGURE

注册执业印章/REGISTERED PRACTICING SEAL

专业负责人
DISCIPLINE CHIEF

审 定
AUTHORIZED BY

审 核
DISCIPLINE CHIEF

校 对
CHECKED BY

设 计
DESIGNED BY

制 图
DRAWN BY

图纸名称 / DRAWING TITLE

一层血透地面铺装图

阶 段
Design Phase

施工图

比 例
Scale

1:100

专 业
Specialty

装饰

当前版本
Current Rev.

V1.0

日 期
Date

2025.05

图纸编号 Drawing No.

ZS-P-09

设计编号 Proj. No.

日期	
姓名	
专业	
单位	
日期	
姓名	
专业	
单位	

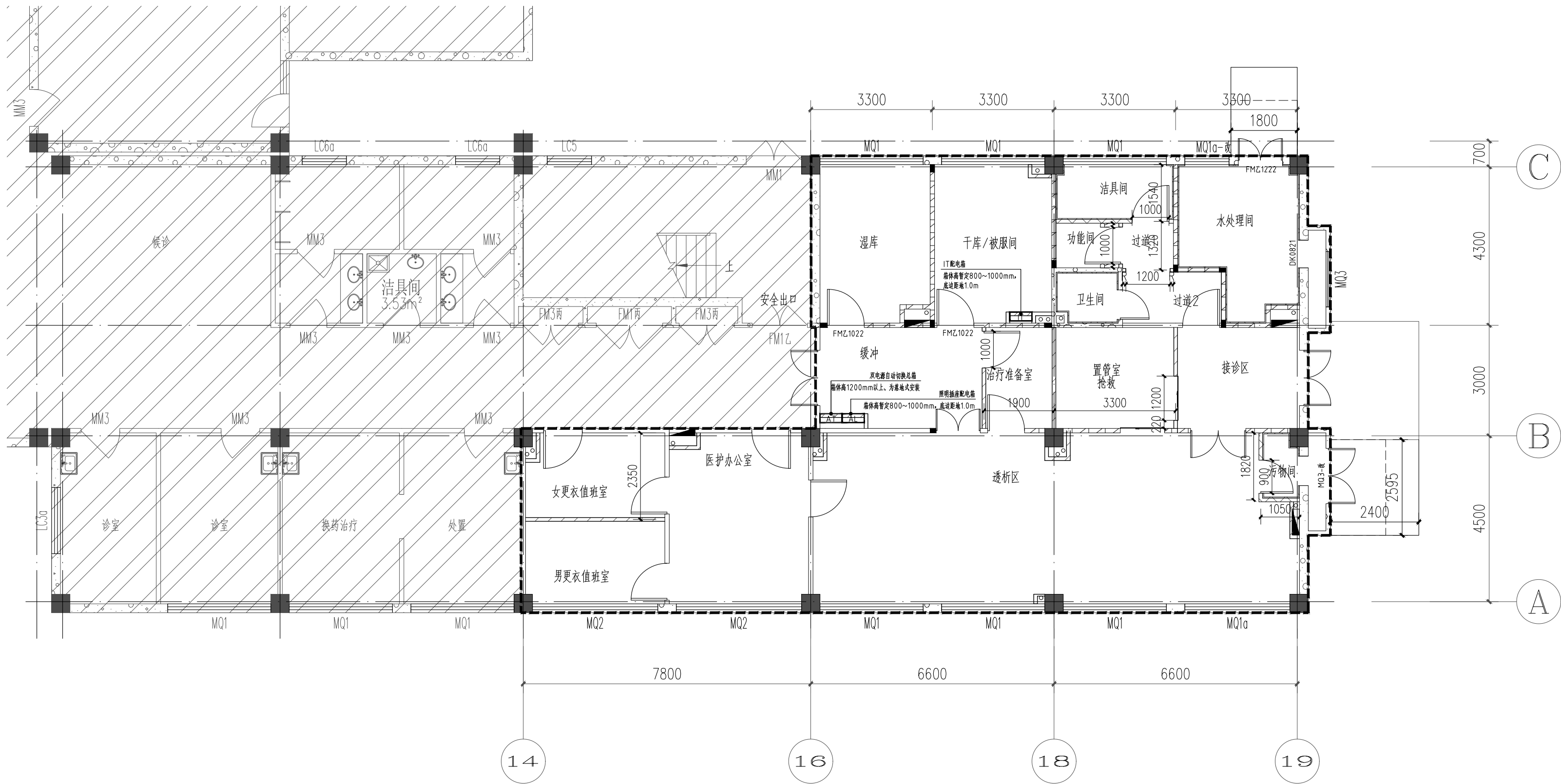

图例及注释说明:

建筑类					
编号	图例	名称	燃烧性能	耐火极限	做法
1	———	为设计范围线			1、75型轻钢龙骨墙体 75轻钢龙骨+双面双层12mm厚防水石膏板，高度至顶； 2、方管龙骨墙体 70×50×2mm方管龙骨+10mm水泥纤维板+防水层+瓷砖；龙骨及基层板高度至顶，瓷砖铺贴至吊顶标高+100mm。 注： 1、尺寸放线图中尺寸，原则上不允许擅自改动， 若现场实际尺寸与图纸中有偏差，请及时与设计人员沟通，共同协商解决！ 2、墙体中未标注的门垛的定位均离墙边100mm。 3、图中MQ1a-改外窗安装高度同原大楼外窗设计。 4、图纸中所示新建墙体均需砌筑置顶（楼板底或梁底）。
2		图中阴影区域非设计范围之内			
3		土建墙体（多孔砖墙）（利旧）	A级	3h	
4		土建墙体（GRC板）（利旧）	A级	1h	
5		轻钢龙骨墙体	A级	1h	
6		方管龙骨墙体	A级	1h	
7		120mm厚加气块墙体	A级	2h	
8		瓷砖墙面	A级		

武汉露美江建筑设计有限公司

WUHAN LV MEI JIANG ARCHITECTURAL DESIGN CO., LTD

工程设计证书 部颁乙级 A242031096

CERTIFICATE NO. OF CHINA CLASS A242031096

中国 武汉市 凤凰大道11号

NO. 11 FengHuang Road, Wuhan, P.R. China

备注 REMARK

本图纸的著作权及其他相关权益属 所有，图中所含的专有技术信息应予保密，未经本公司书面许可，不得复制本图纸或将信息提供或披露给任何第三方（本公司与客户另有约定的从其约定）。加盖有出图章的图纸为正式交付的施工图用。

This drawing is the property of LMJAD and is not to be reproduced or copied in whole or in part. It is only to be used for the project and sitespecifically identified herein and is not to be used on any other project. Drawings with LMJAD seal are the official version for construction.

序号 NO.	日期 DATE	修改内容 REVISION DESCRIPTION

建设单位 / CLIENT

陕西省荣复军人第一医院

项目名称 / PROJ.NAME

陕西省荣复军人第一医院
血液透析室建设项目

子项名称 / SUB-PROJ.NAME

出图专用章/SPECIAL SEAL FOR THE FIGURE

注册执业印章/REGISTERED PRACTICING SEAL

专业负责人 DISCIPLINE CHIEF	林繁
审 定 AUTHORIZED BY	林繁
审 核 DISCIPLINE CHIEF	林繁
校 对 CHECKED BY	林繁
设 计 DESIGNED BY	林繁
制 图 DRAWN BY	林繁

图纸名称 / DRAWING TITLE

一层血透尺寸放线图

阶 段 Design Phase	施工图
比 例 Scale	1:100
专 业 Specialty	装饰
当前版本 Current Rev.	V1.0
日 期 Date	2025.05

图纸编号 Drawing No.

ZS-P-10

设计编号 Proj. No.