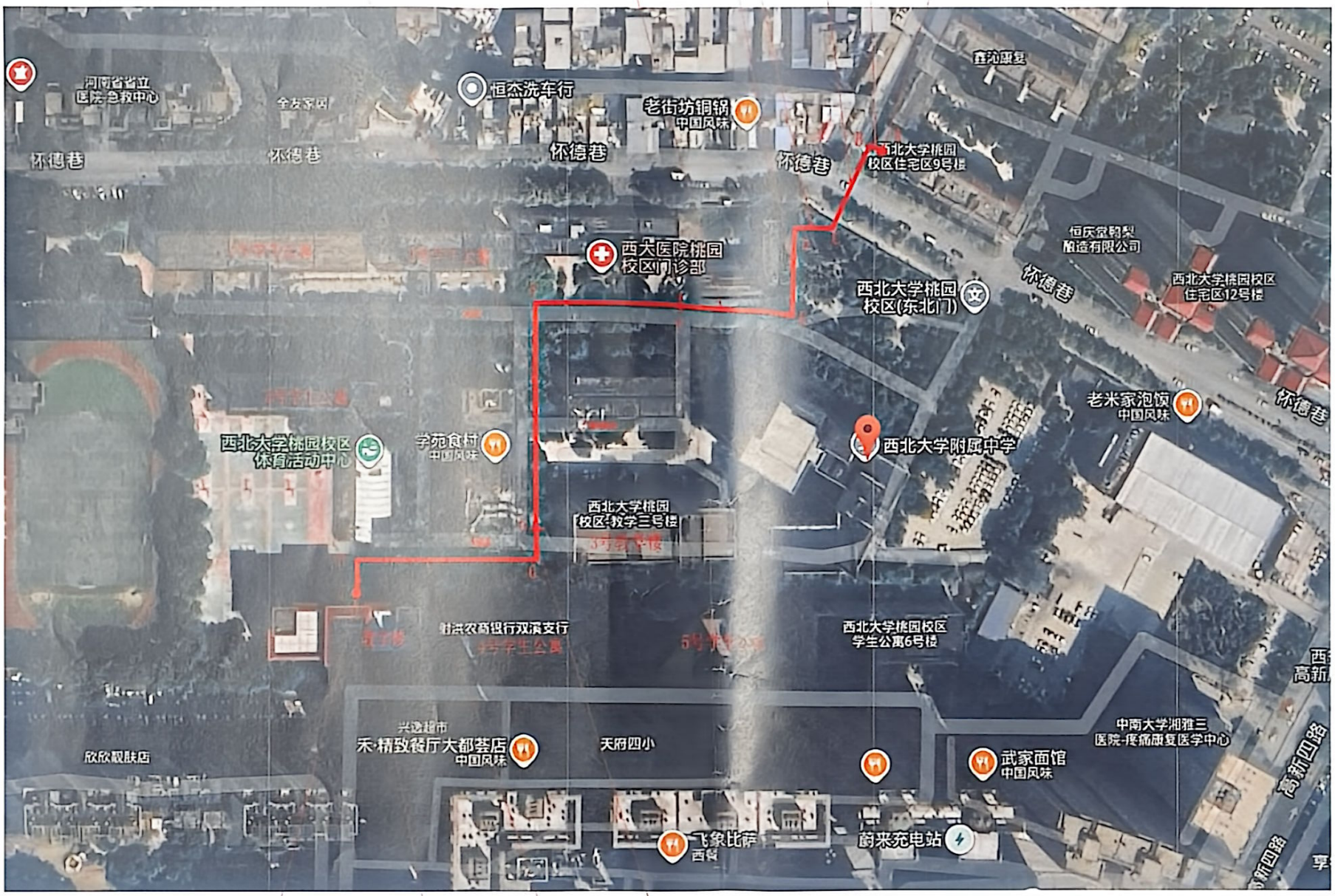

总平面路径示意 1:1000

鼎正建筑设计有限公司
DINGZHENG ARCHITECTURAL DESIGN CO.,LTD.

设计编号:		
建设单位:	西北大学附属中学	
项目:	西北大学附属中学	
子项目:		
图名:	总平面路径示意	
项目总负责人	岳利强	
专业负责人	苏凤山	
审定人	段文鼎	
审核人	苏凤山	
校对人	段文鼎	
设计人	商文彬	
专业: 电气	设计阶段	施工图
比例: 1:1000	版本号:	第一版
日期: 2025.04	图号:	电施-00