专业	建筑	结构	给排水	暖通	电气
会签人					

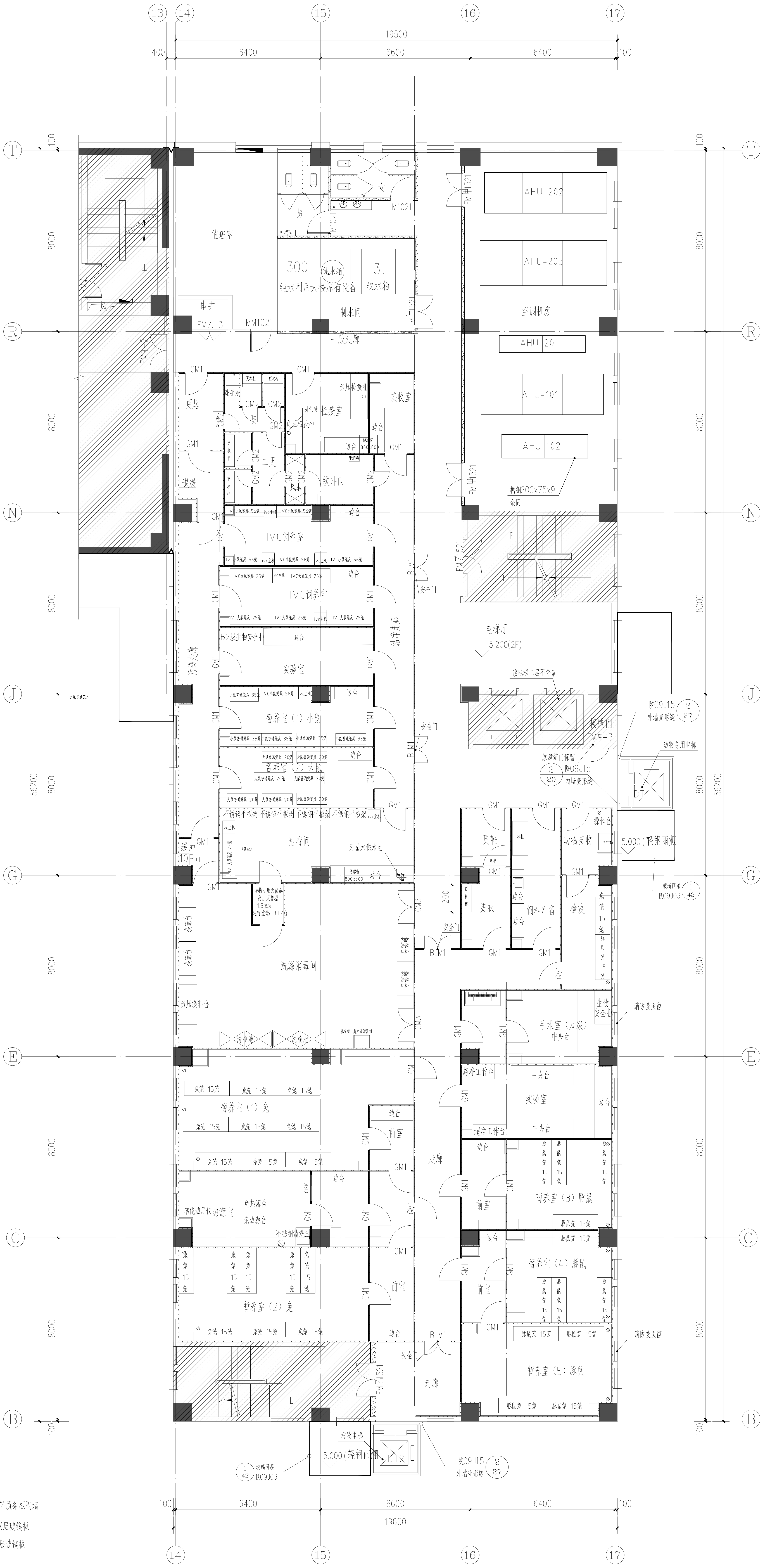
13
14
15
16
17
19500
400
6400
6600
6400
100
T
R
N
J
G
E
C
B
8000
56200
值班室
男
女
M1021
300L
纯水箱
纯水利用大楼原有设备
3t
软水箱
制水间
电井
FMZ-3
MM1021
一般走廊
FM甲1521
空调机房
AHU-202
AHU-203
AHU-201
AHU-101
AHU-102
槽钢200x75x9
余同
GM1
GM2
更鞋
洗手池
更衣柜
一更
二更
风淋
负压检疫柜
排气管
检疫室
接收室
边台
传递窗 800x800
手消毒
缓冲间
退缓
IVC饲养室
IVC小鼠笼具 56笼
ivc主机
IVC大鼠笼具 25笼
BLM1
安全门
FMZ1521
二级生物安全柜
实验室
污染走廊
洁净走廊
电梯厅
5.200(2F)
该电梯二层不停靠
暂养室（1）小鼠
暂养室（2）大鼠
不锈钢平板架
接线间
陕09J15
外墙变形缝
内墙变形缝
动物专用电梯
缓冲
10Pa
洁存间
无菌水供水点
动物专用大灭菌器
更鞋
更衣
饲料准备
动物接收
检疫
操作台
5.000(轻钢雨棚)
玻璃雨蓬
陕09J03
1200
洗涤消毒间
负压换料台
手术室（万级）
中央台
生物安全柜
消防救援窗
超净工作台
实验室
暂养室（1）兔
兔笼 15笼
前室
走廊
智能热原仪热源室
兔热源台
不锈钢清洗池
暂养室（3）豚鼠
暂养室（4）豚鼠
豚鼠笼 15笼
暂养室（2）兔
暂养室（5）豚鼠
污物电梯
DT2
19600
100

东楼二层动物实验室设备布置平面图 1:100

（SPF级动物和普通级动物）

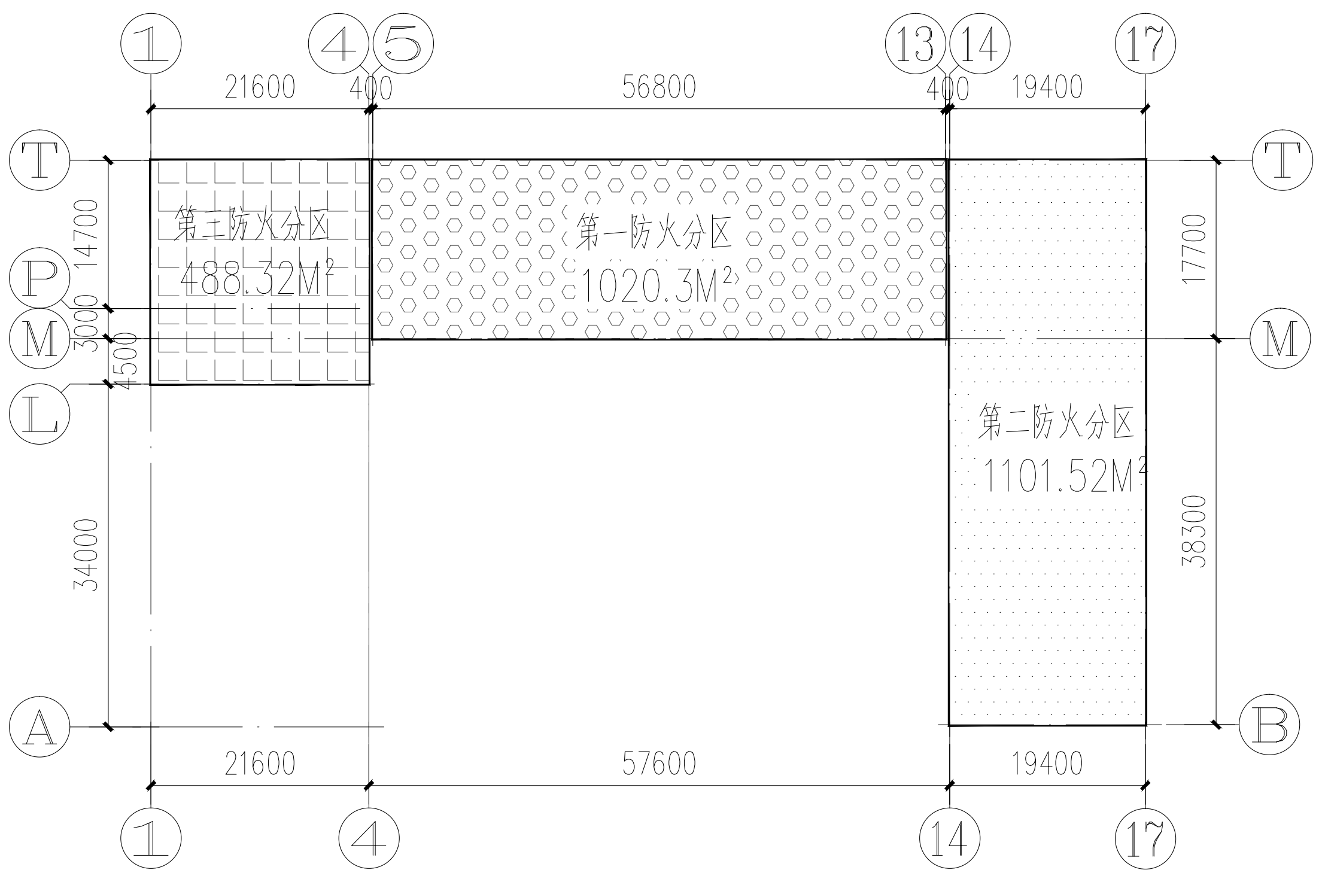
1
4
5
13
14
17
21600
400
56800
400
19400
T
P
M
L
A
B
14700
3000
4500
34000
17700
38300
第三防火分区
488.32M²
第一防火分区
1020.3M²
第二防火分区
1101.52M²
21600
57600
19400

二层平面防火分区示意图

本次改造范围均在第二防火分区内，防火分区不做调整

图例：

- ▨ 120mmALC轻质条板隔墙
- ▨ 100mm内衬双层玻镁板
- ▭ 50mm内衬双层玻镁板
- ▭ 原建筑墙体

注：影线部分为不改造部分。
图中除了未标注的大头角均为100之外其余门均为靠墙开启或居中开启。
所有疏散门和安全出口的门净宽均不得小于900mm。

审定	李俊杰	
审核	杨建华	
项目负责人	段斐斐	
专业负责人	段斐斐 李玉龙	
校对	段斐斐	
设计	李玉龙	
制图	李玉龙	
设计号	2020XB12001	
设计阶段	装修设计	比例 1：100
图别	建筑	图号 17
版次	第1版	日期 2021.04

图纸名称 东楼二层动物实验室设备布置平面图

子项名称 实验室工艺改造及装修设计

工程名称 陕西省医疗器械检验检测能力建设项目

设计单位

中建七局第四建筑有限公司
The Fourth Construction Co.,Ltd.of CSCEC 7th Division
证书编号：建筑行业甲级A161012764
地址：西安市未央区文景北路16号白桦林国际A座 邮政编码：710016
电话：029-83668685 传真：029-83668662
网址：Http://www.cscec7bd.cn E-mail:sgs7b@cscec.com

建设单位 陕西省药品监督管理局

执业签章

出图签章

本图未加盖本院出图专用章无效

备注：