

西安市人民医院（西安市第四医院）工程设计项目
大差市院区屋面标识

电气专业施工图

陕西省现代建筑设计研究院有限公司——第一设计所

[illegible]

设计说明

- [illegible]

- [illegible]

会 签 栏 COUNTERSIGN			
建 筑 ARCHITECTURE		暖通 HVAC	
结 构 STRUCTURE		电 气 ELECTRICAL	
给排水 MS&D			

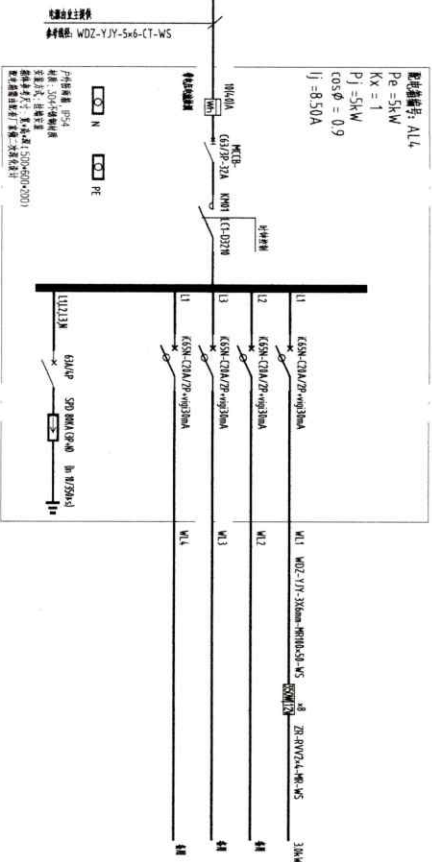
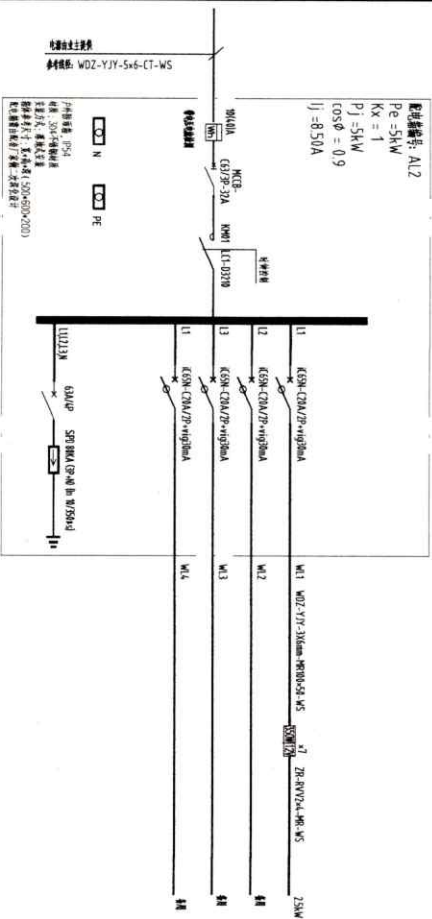
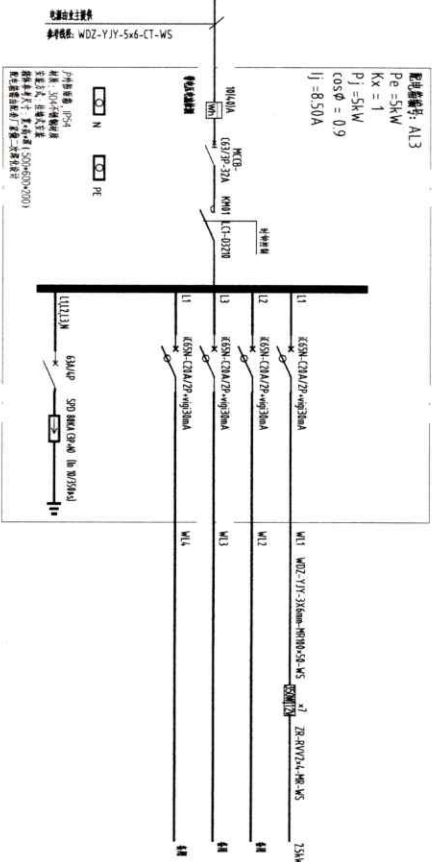
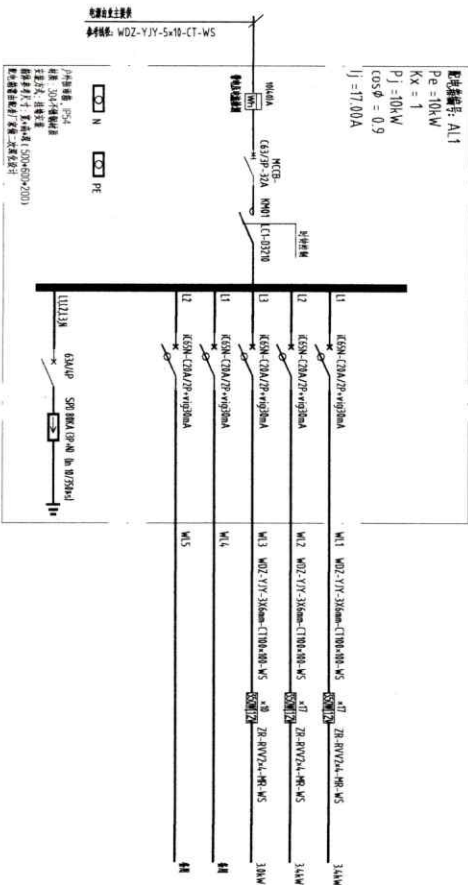
[illegible]

0000583367



陕西首鼎代建建筑设计研究院有限公司
工程设计文件专用章
甲 级 A161006700
乙 级 A261128410

金 属 栏 COUNTERION	
建 筑 ARCHITECTURE	暖通 HVAC
结 构 STRUCTURE	电 气 ELECTRICAL
给排水 WATER	

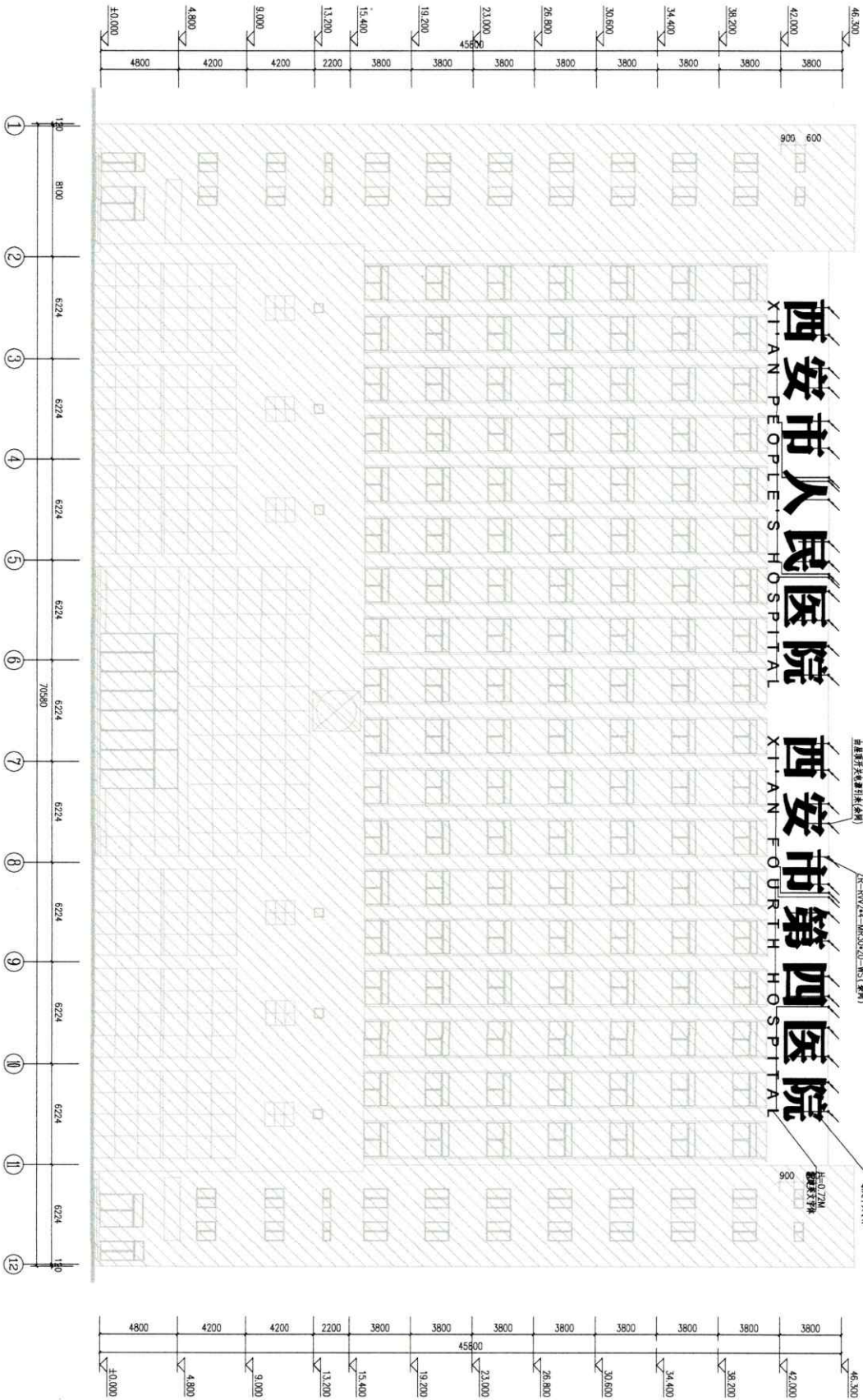

病房楼正立面新建发光字展开电图 1:50



陕西华源设计研究院有限公司
SHANXI HUOYUAN DESIGN RESEARCH CO., LTD.
西安市碑林区东大街东大街7700号 770071
Registered Office: 11, 12, 13, 14, 15, 16, 17, 18, 19, 20, 21, 22, 23, 24, 25, 26, 27, 28, 29, 30, 31, 32, 33, 34, 35, 36, 37, 38, 39, 40, 41, 42, 43, 44, 45, 46, 47, 48, 49, 50, 51, 52, 53, 54, 55, 56, 57, 58, 59, 60, 61, 62, 63, 64, 65, 66, 67, 68, 69, 70, 71, 72, 73, 74, 75, 76, 77, 78, 79, 80, 81, 82, 83, 84, 85, 86, 87, 88, 89, 90, 91, 92, 93, 94, 95, 96, 97, 98, 99, 100, 101, 102, 103, 104, 105, 106, 107, 108, 109, 110, 111, 112, 113, 114, 115, 116, 117, 118, 119, 120, 121, 122, 123, 124, 125, 126, 127, 128, 129, 130, 131, 132, 133, 134, 135, 136, 137, 138, 139, 140, 141, 142, 143, 144, 145, 146, 147, 148, 149, 150, 151, 152, 153, 154, 155, 156, 157, 158, 159, 160, 161, 162, 163, 164, 165, 166, 167, 168, 169, 170, 171, 172, 173, 174, 175, 176, 177, 178, 179, 180, 181, 182, 183, 184, 185, 186, 187, 188, 189, 190, 191, 192, 193, 194, 195, 196, 197, 198, 199, 200, 201, 202, 203, 204, 205, 206, 207, 208, 209, 210, 211, 212, 213, 214, 215, 216, 217, 218, 219, 220, 221, 222, 223, 224, 225, 226, 227, 228, 229, 230, 231, 232, 233, 234, 235, 236, 237, 238, 239, 240, 241, 242, 243, 244, 245, 246, 247, 248, 249, 250, 251, 252, 253, 254, 255, 256, 257, 258, 259, 260, 261, 262, 263, 264, 265, 266, 267, 268, 269, 270, 271, 272, 273, 274, 275, 276, 277, 278, 279, 280, 281, 282, 283, 284, 285, 286, 287, 288, 289, 290, 291, 292, 293, 294, 295, 296, 297, 298, 299, 300, 301, 302, 303, 304, 305, 306, 307, 308, 309, 310, 311, 312, 313, 314, 315, 316, 317, 318, 319, 320, 321, 322, 323, 324, 325, 326, 327, 328, 329, 330, 331, 332, 333, 334, 335, 336, 337, 338, 339, 340, 341, 342, 343, 344, 345, 346, 347, 348, 349, 350, 351, 352, 353, 354, 355, 356, 357, 358, 359, 360, 361, 362, 363, 364, 365, 366, 367, 368, 369, 370, 371, 372, 373, 374, 375, 376, 377, 378, 379, 380, 381, 382, 383, 384, 385, 386, 387, 388, 389, 390, 391, 392, 393, 394, 395, 396, 397, 398, 399, 400, 401, 402, 403, 404, 405, 406, 407, 408, 409, 410, 411, 412, 413, 414, 415, 416, 417, 418, 419, 420, 421, 422, 423, 424, 425, 426, 427, 428, 429, 430, 431, 432, 433, 434, 435, 436, 437, 438, 439, 440, 441, 442, 443, 444, 445, 446, 447, 448, 449, 450, 451, 452, 453, 454, 455, 456, 457, 458, 459, 460, 461, 462, 463, 464, 465, 466, 467, 468, 469, 470, 471, 472, 473, 474, 475, 476, 477, 478, 479, 480, 481, 482, 483, 484, 485, 486, 487, 488, 489, 490, 491, 492, 493, 494, 495, 496, 497, 498, 499, 500, 501, 502, 503, 504, 505, 506, 507, 508, 509, 510, 511, 512, 513, 514, 515, 516, 517, 518, 519, 520, 521, 522, 523, 524, 525, 526, 527, 528, 529, 530, 531, 532, 533, 534, 535, 536, 537, 538, 539, 540, 541, 542, 543, 544, 545, 546, 547, 548, 549, 550, 551, 552, 553, 554, 555, 556, 557, 558, 559, 560, 561, 562, 563, 564, 565, 566, 567, 568, 569, 570, 571, 572, 573, 574, 575, 576, 577, 578, 579, 580, 581, 582, 583, 584, 585, 586, 587, 588, 589, 590, 591, 592, 593, 594, 595, 596, 597, 598, 599, 600, 601, 602, 603, 604, 605, 606, 607, 608, 609, 610, 611, 612, 613, 614, 615, 616, 617, 618, 619, 620, 621, 622, 623, 624, 625, 626, 627, 628, 629, 630, 631, 632, 633, 634, 635, 636, 637, 638, 639, 640, 641, 642, 643, 644, 645, 646, 647, 648, 649, 650, 651, 652, 653, 654, 655, 656, 657, 658, 659, 660, 661, 662, 663, 664, 665, 666, 667, 668, 669, 670, 671, 672, 673, 674, 675, 676, 677, 678, 679, 680, 681, 682, 683, 684, 685, 686, 687, 688, 689, 690, 691, 692, 693, 694, 695, 696, 697, 698, 699, 700, 701, 702, 703, 704, 705, 706, 707, 708, 709, 710, 711, 712, 713, 714, 715, 716, 717, 718, 719, 720, 721, 722, 723, 724, 725, 726, 727, 728, 729, 730, 731, 732, 733, 734, 735, 736, 737, 738, 739, 740, 741, 742, 743, 744, 745, 746, 747, 748, 749, 750, 751, 752, 753, 754, 755, 756, 757, 758, 759, 760, 761, 762, 763, 764, 765, 766, 767, 768, 769, 770, 771, 772, 773, 774, 775, 776, 777, 778, 779, 780, 781, 782, 783, 784, 785, 786, 787, 788, 789, 790, 791, 792, 793, 794, 795, 796, 797, 798, 799, 800, 801, 802, 803, 804, 805, 806, 807, 808, 809, 810, 811, 812, 813, 814, 815, 816, 817, 818, 819, 820, 821, 822, 823, 824, 825, 826, 827, 828, 829, 830, 831, 832, 833, 834, 835, 836, 837, 838, 839, 840, 841, 842, 843, 844, 845, 846, 847, 848, 849, 850, 851, 852, 853, 854, 855, 856, 857, 858, 859, 860, 861, 862, 863, 864, 865, 866, 867, 868, 869, 870, 871, 872, 873, 874, 875, 876, 877, 878, 879, 880, 881, 882, 883, 884, 885, 886, 887, 888, 889, 890, 891, 892, 893, 894, 895, 896, 897, 898, 899, 900, 901, 902, 903, 904, 905, 906, 907, 908, 909, 910, 911, 912, 913, 914, 915, 916, 917, 918, 919, 920, 921, 922, 923, 924, 925, 926, 927, 928, 929, 930, 931, 932, 933, 934, 935, 936, 937, 938, 939, 940, 941, 942, 943, 944, 945, 946, 947, 948, 949, 950, 951, 952, 953, 954, 955, 956, 957, 958, 959, 960, 961, 962, 963, 964, 965, 966, 967, 968, 969, 970, 971, 972, 973, 974, 975, 976, 977, 978, 979, 980, 981, 982, 983, 984, 985, 986, 987, 988, 989, 990, 991, 992, 993, 994, 995, 996, 997, 998, 999, 1000, 1001, 1002, 1003, 1004, 1005, 1006, 1007, 1008, 1009, 1010, 1011, 1012, 1013, 1014, 1015, 1016, 1017, 1018, 1019, 1020, 1021, 1022, 1023, 1024, 1025, 1026, 1027, 1028, 1029, 1030, 1031, 1032, 1033, 1034, 1035, 1036, 1037, 1038, 1039, 1040, 1041, 1042, 1043, 1044, 1045, 1046, 1047, 1048, 1049, 1050, 1051, 1052, 1053, 1054, 1055, 1056, 1057, 1058, 1059, 1060, 1061, 1062, 1063, 1064, 1065, 1066, 1067, 1068, 1069, 1070, 1071, 1072, 1073, 1074, 1075, 1076, 1077, 1078, 1079, 1080, 1081, 1082, 1083, 1084, 1085, 1086, 1087, 1088, 1089, 1090, 1091, 1092, 1093, 1094, 1095, 1096, 1097, 1098, 1099, 1100, 1101, 1102, 1103, 1104, 1105, 1106, 1107, 1108, 1109, 1110, 1111, 1112, 1113, 1114, 1115, 1116, 1117, 1118, 1119, 1120, 1121, 1122, 1123, 1124, 1125, 1126, 1127, 1128, 1129, 1130, 1131, 1132, 1133, 1134, 1135, 1136, 1137, 1138, 1139, 1140, 1141, 1142, 1143, 1144, 1145, 1146, 1147, 1148, 1149, 1150, 1151, 1152, 1153, 1154, 1155, 1156, 1157, 1158, 1159, 1160, 1161, 1162, 1163, 1164, 1165, 1166, 1167, 1168, 1169, 1170, 1171, 1172, 1173, 1174, 1175, 1176, 1177, 1178, 1179, 1180, 1181, 1182, 1183, 1184, 1185, 1186, 1187, 1188, 1189, 1190, 1191, 1192, 1193, 1194, 1195, 1196, 1197, 1198, 1199, 1200, 1201, 1202, 1203, 1204, 1205, 1206, 1207, 1208, 1209, 1210, 1211, 1212, 1213, 1214, 1215, 1216, 1217, 1218, 1219, 1220, 1221, 1222, 1223, 1224, 1225, 1226, 1227, 1228, 1229, 1230, 1231, 1232, 1233, 1234, 1235, 1236, 1237, 1238, 1239, 1240, 1241, 1242, 1243, 1244, 1245, 1246, 1247, 1248, 1249, 1250, 1251, 1252, 1253, 1254, 1255, 1256, 1257, 1258, 1259, 1260, 1261, 1262, 1263, 1264, 1265, 1266, 1267, 1268, 1269, 1270, 1271, 1272, 1273, 1274, 1275, 1276, 1277, 1278, 1279, 1280, 1281, 1282, 1283, 1284, 1285, 1286, 1287, 1288, 1289, 1290, 1291, 1292, 1293, 1294, 1295, 1296, 1297, 1298, 1299, 1300, 1301, 1302, 1303, 1304, 1305, 1306, 1307, 1308, 1309, 1310, 1311, 1312, 1313, 1314, 1315, 1316, 1317, 1318, 1319, 1320, 1321, 1322, 1323, 1324, 1325, 1326, 1327, 1328, 1329, 1330, 1331, 1332, 1333, 1334, 1335, 1336, 1337, 1338, 1339, 1340, 1341, 1342, 1343, 1344, 1345, 1346, 1347, 1348, 1349, 1350, 1351, 1352, 1353, 1354, 1355, 1356, 1357, 1358, 1359, 1360, 1361, 1362, 1363, 1364, 1365, 1366, 1367, 1368, 1369, 1370, 1371, 1372, 1373, 1374, 1375, 1376, 1377, 1378, 1379, 1380, 1381, 1382, 1383, 1384, 1385, 1386, 1387, 1388, 1389, 1390, 1391, 1392, 1393, 1394, 1395, 1396, 1397, 1398, 1399, 1400, 1401, 1402, 1403, 1404, 1405, 1406, 1407, 1408, 1409, 1410, 1411, 1412, 1413, 1414, 1415, 1416, 1417, 1418, 1419, 1420, 1421, 1422, 1423, 1424, 1425, 1426, 1427, 1428, 1429, 1430, 1431, 1432, 1433, 1434, 1435, 1436, 1437, 1438, 1439, 1440, 1441, 1442, 1443, 1444, 1445, 1446, 1447, 1448, 1449, 1450, 1451, 1452, 1453, 1454, 1455, 1456, 1457, 1458, 1459, 1460, 1461, 1462, 1463, 1464, 1465, 1466, 1467, 1468, 1469, 1470, 1471, 1472, 1473, 1474, 1475, 1476, 1477, 1478, 1479, 1480, 1481, 1482, 1483, 1484, 1485, 1486, 1487, 1488, 1489, 1490, 1491, 1492, 1493, 1494, 1495, 1496, 1497, 1498, 1499, 1500, 1501, 1502, 1503, 1504, 1505, 1506, 1507, 1508, 1509, 1510, 1511, 1512, 1513, 1514, 1515, 1516, 1517, 1518, 1519, 1520, 1521, 1522, 1523, 1524, 1525, 1526, 1527, 1528, 1529, 1530, 1531, 1532, 1533, 1534, 1535, 1536, 1537, 1538, 1539, 1540, 1541, 1542, 1543, 1544, 1545, 1546, 1547, 1548, 1549, 1550, 1551, 1552, 1553, 1554, 1555, 1556, 1557, 1558, 1559, 1560, 1561, 1562, 1563, 1564, 1565, 1566, 1567, 1568, 1569, 1570, 1571, 1572, 1573, 1574, 1575, 1576, 1577, 1578, 1579, 1580, 1581, 1582, 1583, 1584, 1585, 1586, 1587, 1588, 1589, 1590, 1591, 1592, 1593, 1594, 1595, 1596, 1597, 1598, 1599, 1600, 1601, 1602, 1603, 1604, 1605, 1606, 1607, 1608, 1609, 1610, 1611, 1612, 1613, 1614, 1615, 1616, 1617, 1618, 1619, 1620, 1621, 1622, 1623, 1624, 1625, 1626, 1627, 1628, 1629, 1630, 1631, 1632, 1633, 1634, 1635, 1636, 1637, 1638, 1639, 1640, 1641, 1642, 1643, 1644, 1645, 1646, 1647, 1648, 1649, 1650, 1651, 1652, 1653, 1654, 1655, 1656, 1657, 1658, 1659, 1660, 1661, 1662, 1663, 1664, 1665, 1666, 1667, 1668, 1669, 1670, 1671, 1672, 1673, 1674, 1675, 1676, 1677, 1678, 1679, 1680, 1681, 1682, 1683, 1684, 1685, 1686, 1687, 1688, 1689, 1690, 1691, 1692, 1693, 1694, 1695, 1696, 1697, 1698, 1699, 1700, 1701, 1702, 1703, 1704, 1705, 1706, 1707, 1708, 1709, 1710, 1711, 1712, 1713, 1714, 1715, 1716, 1717, 1718, 1719, 1720, 1721, 1722, 1723, 1724, 1725, 1726, 1727, 1728, 1729, 1730, 1731, 1732, 1733, 1734, 1735, 1736, 1737, 1738, 1739, 1740, 1741, 1742, 1743, 1744, 1745, 1746, 1747, 1748, 1749, 1750, 1751, 1752, 1753, 1754, 1755, 1756, 1757, 1758, 1759, 1760, 1761, 1762, 1763, 1764, 1765, 1766, 1767, 1768, 1769, 1770, 1771, 1772, 1773, 1774, 1775, 1776, 1777, 1778, 1779, 1780, 1781, 1782, 1783, 1784, 1785, 1786, 1787, 1788, 1789, 1790, 1791, 1792, 1793, 1794, 1795, 1796, 1797, 1798, 1799, 1800, 1801, 1802, 1803, 1804, 1805, 1806, 1807, 1808, 1809, 1810, 1811, 1812, 1813, 1814, 1815, 1816, 1817, 1818, 1819, 1820, 1821, 1822, 1823, 1824, 1825, 1826, 1827, 1828, 1829, 1830, 1831, 1832, 1833, 1834, 1835, 1836, 1837, 1838, 1839, 1840, 1841, 1842, 1843, 1844, 1845, 1846, 1847, 1848, 1849, 1850, 1851, 1852, 1853, 1854, 1855, 1856, 1857, 1858, 1859, 1860, 1861, 1862, 1863, 1864, 1865, 1866, 1867, 1868, 1869, 1870, 1871, 1872, 1873, 1874, 1875, 1876, 1877, 1878, 1879, 1880, 1881, 1882, 1883, 1884, 1885, 1886, 1887, 1888, 1889, 1890, 1891, 1892, 1893, 1894, 1895, 1896, 1897, 1898, 1899, 1900, 1901, 1902, 1903, 1904, 1905, 1906, 1907, 1908, 1909, 1910, 1911, 1912, 1913, 1914, 1915, 1916, 1917, 1918, 1919, 1920, 1921, 1922, 1923, 1924, 1925, 1926, 1927, 1928, 1929, 1930, 1931, 1932, 1933, 1934, 1935, 1936, 1937, 1938, 1939, 1940, 1941, 1942, 1943, 1944, 1945, 1946, 1947, 1948, 1949, 1950, 1951, 1952, 1953, 1954, 1955, 1956, 1957, 1958, 1959, 1960, 1961, 1962, 1963, 1964, 1965, 1966, 1967, 1968, 1969, 1970, 1971, 1972, 1973, 1974, 1975, 1976, 1977, 1978, 1979, 1980, 1981, 1982, 1983, 1984, 1985, 1986, 1987, 1988, 1989, 1990, 1991, 1992, 1993, 1994, 1995, 1996, 1997, 1998, 1999, 2000, 2001, 2002, 2003, 2004, 2005, 2006, 2007, 2008, 2009, 2010, 2011, 2012, 2013, 2014, 2015, 2016, 2017, 2018, 2019, 2020, 2021, 2022, 2023, 2024, 2025, 2026, 2027, 2028, 2029, 2030, 2031, 2032, 2033, 2034, 2035, 2036, 2037, 2038, 2039, 2040, 2041, 2042, 2043, 2044, 2045, 2046, 2047, 2048, 2049, 2050, 2051, 2052, 2053, 2054, 2055, 2056, 2057, 2058, 2059, 2060, 2061, 2062, 2063, 2064, 2065, 2066, 2067, 2068, 2069, 2070, 2071, 2072, 2073, 2074, 2075, 2076, 2077, 2078, 2079, 2080, 2081, 2082, 2083, 2084, 2085, 2086, 2087, 2088, 2089, 2090, 2091, 2092, 2093, 2094, 2095, 2096, 2097, 2098, 2099, 2100, 2101, 2102, 2103, 2104, 2105, 2106, 2107, 2108, 2109, 2110, 2111, 2112, 2113, 2114, 2115, 2116, 2117, 2118, 2119, 2120, 2121, 2122, 2123, 2124, 2125, 2126, 2127, 2128, 2129, 2130, 2131, 2132, 2133, 2134, 2135, 2136, 2137, 2138, 2139, 2140, 2141, 2142, 2143, 2144, 2145, 2146, 2147, 2148, 2149, 2150, 2151, 2152, 2153, 2154, 2155, 2156, 2157, 2158, 2159, 2160, 2161, 2162, 2163, 2164, 2165, 2166, 2167, 2168, 2169, 2170, 2171, 2172, 2173, 2174, 2175, 2176, 2177, 2178, 2179, 2180, 2181, 2182, 2183, 2184, 2185, 2186, 2187, 2188, 2189, 2190, 2191, 2192, 21

0000583369



陕西恒筑建筑设计研究院有限公司
 SHANXI HENGZHU ARCHITECTURAL DESIGN CO., LTD.
 SHANXI (LIMITED) CO., LTD.
 西安市未央区未央路145号1606室 710021
 111-029-817292
 111-029-817292
 工程地址: 西安市未央区未央路145号1606室
 设计阶段: 初步设计
 设计内容: 初步设计
 设计日期: 01/24/2024
 设计人: 王瑞娟
 审核人: 王瑞娟
 审核日期: 01/24/2024

陕西恒筑建筑设计研究院有限公司
 HENGZHU ARCHITECTURAL DESIGN CO., LTD.
 111-029-817292
 111-029-817292
 工程地址: 西安市未央区未央路145号1606室
 设计阶段: 初步设计
 设计内容: 初步设计
 设计日期: 01/24/2024
 设计人: 王瑞娟
 审核人: 王瑞娟
 审核日期: 01/24/2024

项目名称: PROJECT NAME
 西安华发·代悦 (西安市第四医院)
 工程建设项目

备注: NOTES

项目负责人: PROJECT LEADER
 王瑞娟

注册建筑师: REGISTRATION NO.

项目负责人: PROJECT LEADER
 王瑞娟

注册建筑师: REGISTRATION NO.

项目负责人: PROJECT LEADER
 王瑞娟

注册建筑师: REGISTRATION NO.

项目负责人: PROJECT LEADER
 王瑞娟

注册建筑师: REGISTRATION NO.

项目负责人: PROJECT LEADER
 王瑞娟

注册建筑师: REGISTRATION NO.

项目负责人: PROJECT LEADER
 王瑞娟

注册建筑师: REGISTRATION NO.

项目负责人: PROJECT LEADER
 王瑞娟

注册建筑师: REGISTRATION NO.

项目负责人: PROJECT LEADER
 王瑞娟

注册建筑师: REGISTRATION NO.

项目负责人: PROJECT LEADER
 王瑞娟

注册建筑师: REGISTRATION NO.

项目负责人: PROJECT LEADER
 王瑞娟

注册建筑师: REGISTRATION NO.

项目负责人: PROJECT LEADER
 王瑞娟

注册建筑师: REGISTRATION NO.

项目负责人: PROJECT LEADER
 王瑞娟

注册建筑师: REGISTRATION NO.

项目负责人: PROJECT LEADER
 王瑞娟

注册建筑师: REGISTRATION NO.

项目负责人: PROJECT LEADER
 王瑞娟

注册建筑师: REGISTRATION NO.

项目负责人: PROJECT LEADER
 王瑞娟

注册建筑师: REGISTRATION NO.

项目负责人: PROJECT LEADER
 王瑞娟

注册建筑师: REGISTRATION NO.

项目负责人: PROJECT LEADER
 王瑞娟

注册建筑师: REGISTRATION NO.

项目负责人: PROJECT LEADER
 王瑞娟

注册建筑师: REGISTRATION NO.

项目负责人: PROJECT LEADER
 王瑞娟

注册建筑师: REGISTRATION NO.

项目负责人: PROJECT LEADER
 王瑞娟

注册建筑师: REGISTRATION NO.

项目负责人: PROJECT LEADER
 王瑞娟

注册建筑师: REGISTRATION NO.

项目负责人: PROJECT LEADER
 王瑞娟

注册建筑师: REGISTRATION NO.

项目负责人: PROJECT LEADER
 王瑞娟

注册建筑师: REGISTRATION NO.

项目负责人: PROJECT LEADER
 王瑞娟

注册建筑师: REGISTRATION NO.

项目负责人: PROJECT LEADER
 王瑞娟

注册建筑师: REGISTRATION NO.

项目负责人: PROJECT LEADER
 王瑞娟

注册建筑师: REGISTRATION NO.

项目负责人: PROJECT LEADER
 王瑞娟

注册建筑师: REGISTRATION NO.

项目负责人: PROJECT LEADER
 王瑞娟

注册建筑师: REGISTRATION NO.

项目负责人: PROJECT LEADER
 王瑞娟

注册建筑师: REGISTRATION NO.

项目负责人: PROJECT LEADER
 王瑞娟

注册建筑师: REGISTRATION NO.

项目负责人: PROJECT LEADER
 王瑞娟

注册建筑师: REGISTRATION NO.

项目负责人: PROJECT LEADER
 王瑞娟

注册建筑师: REGISTRATION NO.

项目负责人: PROJECT LEADER
 王瑞娟

注册建筑师: REGISTRATION NO.

项目负责人: PROJECT LEADER
 王瑞娟

会 签 栏 SIGNATURE	
建 筑 ARCHITECTURE	暖通 HVAC
结 构 STRUCTURE	电 气 ELECTRICAL
给排水 WATER	

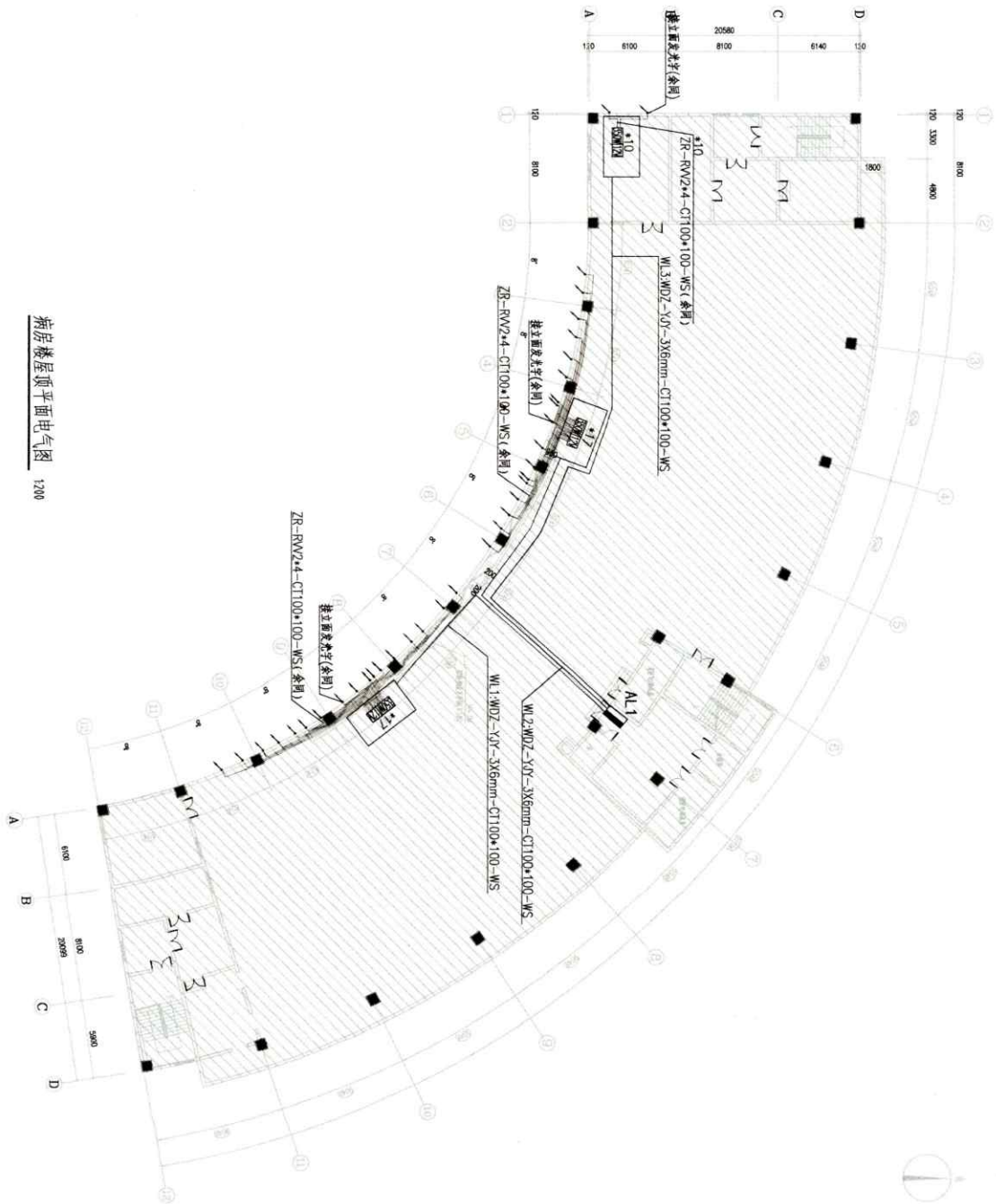

病房楼层屋顶平面电气图 1200

 山西合晟建筑设计研究院有限公司 SHANXI HESHEN ARCHITECTURAL DESIGN CO., LTD. 山西省太原市晋源区晋源西街68号 710021 Registered Address: Shanxi Heshen Architectural Design Co., Ltd. Tel: 0351-87772985	
工程名称: 晋中市人民医院(晋中市第四医院) 工程建设项目 子项名称: 住院楼屋顶面积 大夏市院区屋顶面积	
图 名: 病房楼层屋顶平面电气图	
项目负责人: 张建国 Project Manager: 张建国 设计: 张建国 审核: 张建国 专业负责人: 张建国 DISCUSSIVE LEADER: 张建国 校 对: 张建国 CHECK: 张建国 设计: 王志刚 DESIGNER: 王志刚 所 长: 梁欣 DIRECTOR: 梁欣	
图 号: 01-1 比例: 1:200 日期: 2024.10	专业: 电气 图号: 01 日期: 2024.10

山西合晟建筑设计研究院有限公司
工程名称: 晋中市人民医院(晋中市第四医院) 工程建设项目
子项名称: 住院楼屋顶面积
大夏市院区屋顶面积
图 号: 01-1
比例: 1:200
日期: 2024.10

00095837

会 签 栏 COUNTER SIGN		
建 筑 ARCHITECTURE	暖通 HVAC	
结 构 STRUCTURE	电 气 ELECTRICAL	
给排水 WATER		

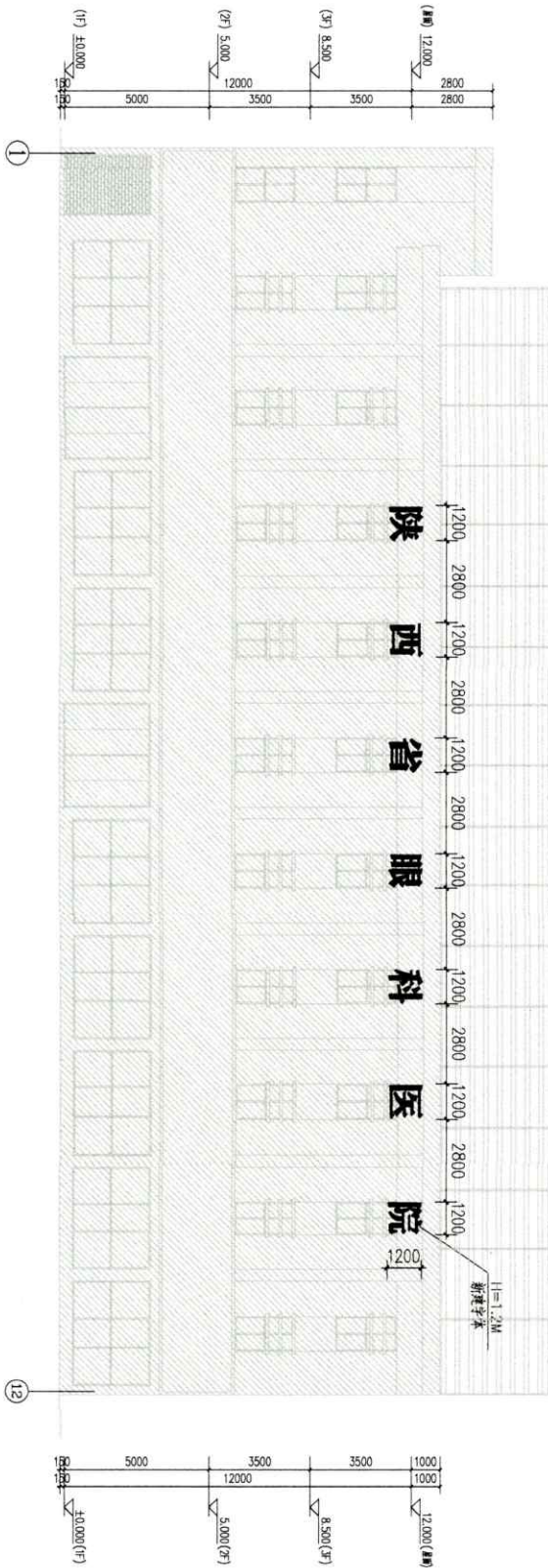

急诊楼正立面新建发光字布置图 1:100

陕西现代建筑设计研究院有限公司 SHANXI MODERN ARCHITECTURAL DESIGN CO., LTD. 陕西省西安市雁塔区雁塔南路7002号 710021 161-029-6171206 161-029-6171206 注册建筑师：王强、王强、王强 注册工程师：王强、王强、王强 注册造价工程师：王强、王强、王强 注册监理工程师：王强、王强、王强 注册环境影响评价工程师：王强、王强、王强 注册安全工程师：王强、王强、王强 注册消防工程师：王强、王强、王强 注册注册：王强、王强、王强 设计编号：161-029-6171206 设计日期：2024.10		陕西现代建筑设计研究院有限公司 SHANXI MODERN ARCHITECTURAL DESIGN CO., LTD. 陕西省西安市雁塔区雁塔南路7002号 710021 161-029-6171206 161-029-6171206 注册建筑师：王强、王强、王强 注册工程师：王强、王强、王强 注册造价工程师：王强、王强、王强 注册监理工程师：王强、王强、王强 注册环境影响评价工程师：王强、王强、王强 注册安全工程师：王强、王强、王强 注册消防工程师：王强、王强、王强 注册注册：王强、王强、王强 设计编号：161-029-6171206 设计日期：2024.10	
项目名称 PROJECT NAME 西安市人民医院（西安市第四医院） 工程建设项目		注册建筑师 REGISTRATION NO. 王强 161-029-6171206	
子项名称 SUB PROJECT 本院新院区门诊楼		注册工程师 REGISTRATION NO. 王强 161-029-6171206	
图名 DRAWING TITLE 急诊楼正立面新建发光字布置图		注册造价工程师 REGISTRATION NO. 王强 161-029-6171206	
设计人 DESIGNER 王强		注册监理工程师 REGISTRATION NO. 王强 161-029-6171206	
审核人 CHECKER 王强		注册环境影响评价工程师 REGISTRATION NO. 王强 161-029-6171206	
批准人 APPROVER 王强		注册安全工程师 REGISTRATION NO. 王强 161-029-6171206	
设计日期 DATE 2024.10		注册消防工程师 REGISTRATION NO. 王强 161-029-6171206	
设计比例 SCALE 1:100		注册注册 REGISTRATION NO. 王强 161-029-6171206	
日期 DATE 2024.10		设计编号 DESIGN NO. 161-029-6171206	

0000583374

[illegible]

会 签 栏 COUNTERSIGN		
建 筑 ARCHITECTURE	暖通 HVAC	
结 构 STRUCTURE	电 气 ELECTRICAL	
给排水 WATER		

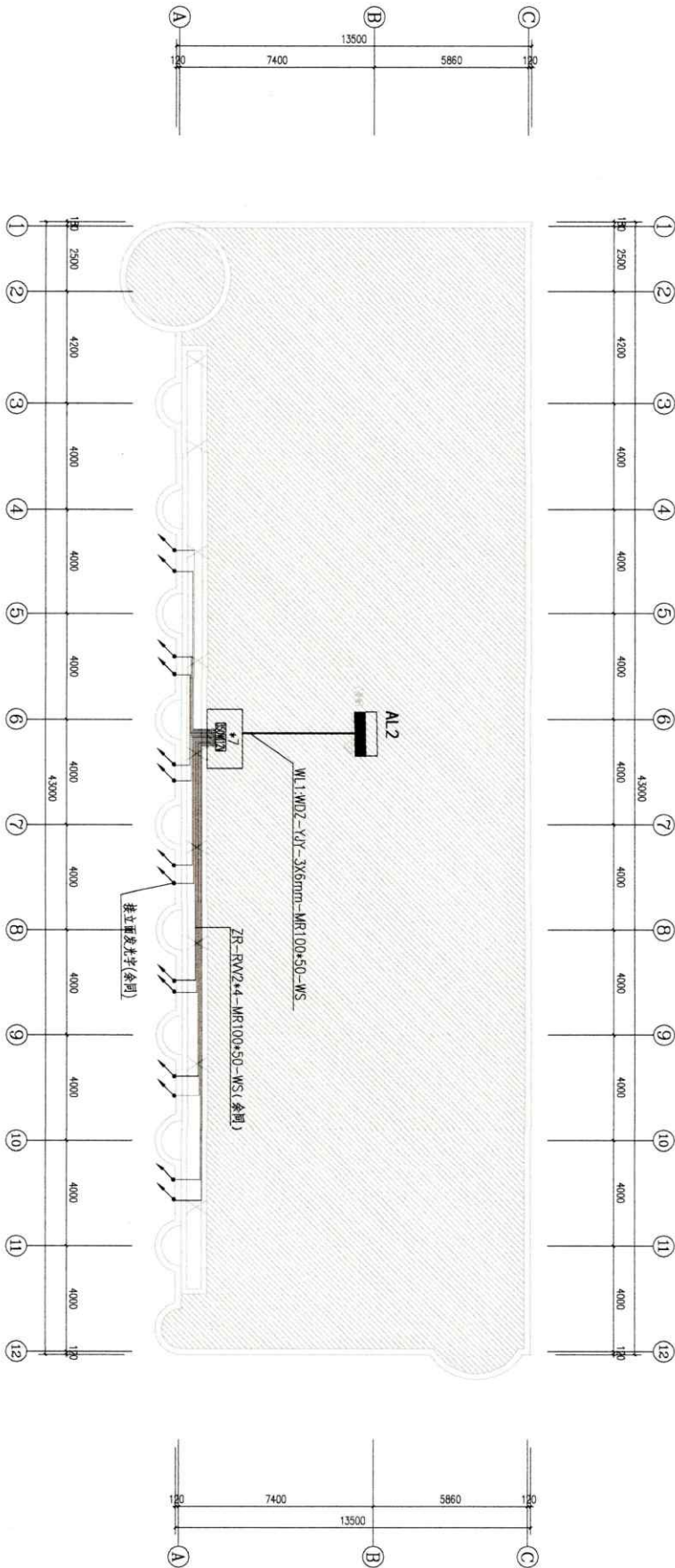

急诊楼屋顶平面图 1:100

陕西现代建筑设计研究院有限公司 SHANXI MODERN ARCHITECTURAL DESIGN & RESEARCH INSTITUTE CO., LTD. 西安市雁塔区子午一路66号 710021 Registered Address: 66 No. Ziwu Road, Yanta District, Xi'an, Shaanxi 710021 Tel: 029-81772866 E-mail: xianxi@163.com 工程资质证书等级: 甲级 市政、民用建筑、工业工程 乙级 证书编号: A261128416 证书有效期: 2020.01.01-2024.12.31 设计单位: 陕西现代建筑设计研究院有限公司 设计人员: 王浩宇 审核: 王浩宇		陕西现代建筑设计研究院有限公司 SHANXI MODERN ARCHITECTURAL DESIGN & RESEARCH INSTITUTE CO., LTD. 西安市雁塔区子午一路66号 710021 Registered Address: 66 No. Ziwu Road, Yanta District, Xi'an, Shaanxi 710021 Tel: 029-81772866 E-mail: xianxi@163.com 工程资质证书等级: 甲级 市政、民用建筑、工业工程 乙级 证书编号: A261128416 证书有效期: 2020.01.01-2024.12.31 设计单位: 陕西现代建筑设计研究院有限公司 设计人员: 王浩宇 审核: 王浩宇	
项目名称: 急诊楼屋顶平面图		项目名称: PROJECT NAME 西安市人民医院 (西安市第四医院) 工程名称: PROJECT NAME	
子项名称: SUB PROJECT 大龙所院区急诊楼		子项名称: SUB PROJECT 大龙所院区急诊楼	
图名: DRAWING TITLE 急诊楼屋顶平面图		图名: DRAWING TITLE 急诊楼屋顶平面图	
设计人: 王浩宇		设计人: 王浩宇	
审核人: 王浩宇		审核人: 王浩宇	
设计日期: 2024.10		设计日期: 2024.10	
设计比例: 1:100		设计比例: 1:100	
设计专业: 电气		设计专业: 电气	
设计编号: 13		设计编号: 13	

0000583377



0000683579[illegible]

0000583381[illegible]

0000583382

[illegible]

会 计 栏 COUNTER SIGN	
建 筑 ARCHITECTURE	暖通 HVAC
结 构 STRUCTURE	电 气 ELECTRICAL
给排水 WATER	

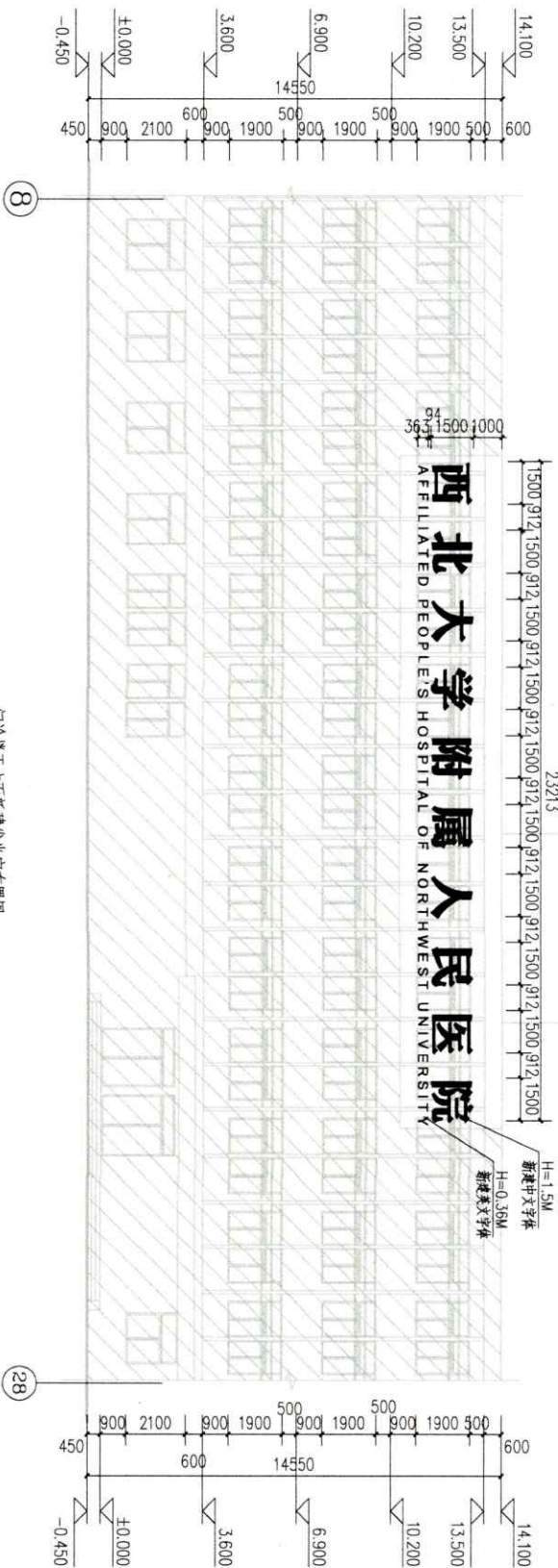

门诊楼正立面新建发光字布置图 1:100

陕西信代建筑设计研究院有限公司 SHANXI BELONG ARCHITECTURAL DESIGN CO., LTD. 西安市莲湖区广济路77号 710021 Tel: 029-87172805 Fax: 029-87172805 E-mail: 1141029@172805.com 1141029@172805.com 注册设计资质 工程类：甲级、乙级 市政、风景园林、环境工程、乙级 注册编号：A201172805 注册日期：2017年12月10日 注册有效期：2024年12月10日 合作设计单位：02-01-01-01-01	
注册建筑师 注册编号：A201172805 注册有效期：2024年12月10日	
项目负责人 姓名：张建国 职称：高级工程师 专业：建筑 注册编号：A201172805 注册有效期：2024年12月10日	
项目概况 项目名称：西北大学附属人民医院 工程地址：西安市莲湖区广济路77号 工程规模：总建筑面积约10000平方米 工程内容：新建门诊楼、住院楼、医技楼、行政楼、食堂、宿舍等 工程投资：约10000万元 工程开工日期：2024年10月 工程竣工日期：2025年10月	
设计说明 1. 本工程为新建工程，设计依据国家现行规范和标准。 2. 本工程为新建工程，设计依据国家现行规范和标准。 3. 本工程为新建工程，设计依据国家现行规范和标准。	



0000583384

[illegible]

会 签 栏 COUNTERSIGN		
建 筑 ARCHITECTURE	暖通 HVAC	
结 构 STRUCTURE	电 气 ELECTRICAL	
给排水 WATER		

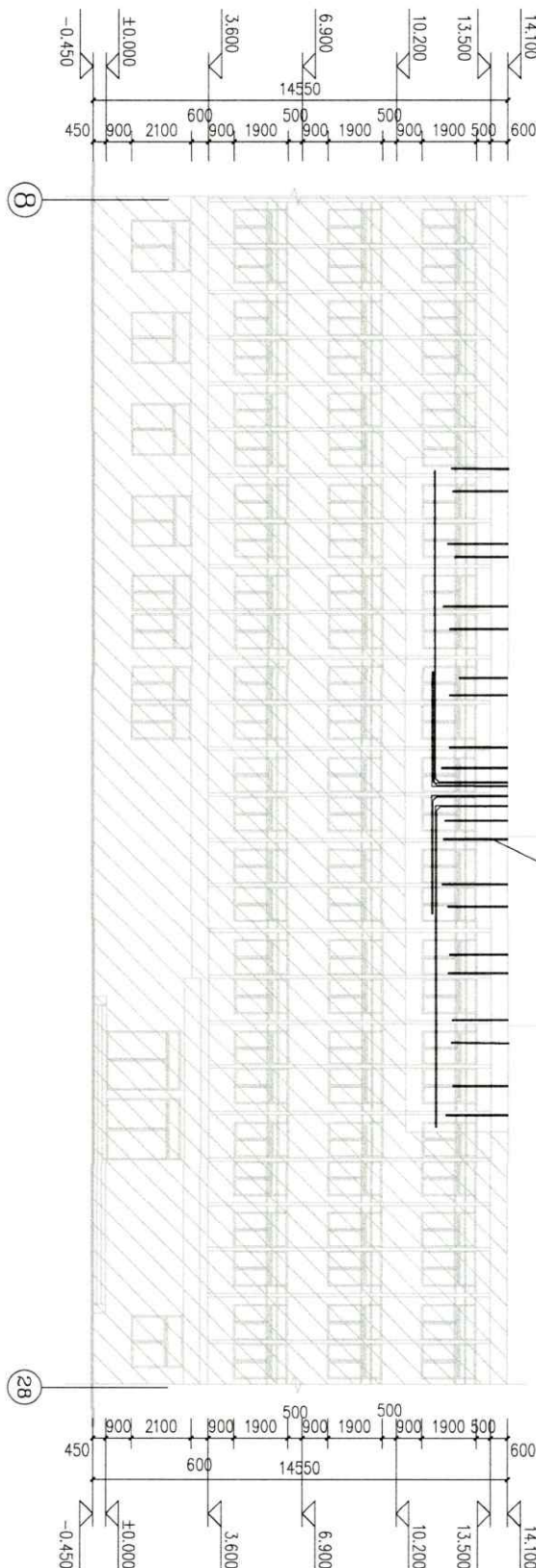

门诊楼正立面新建发光字桥架图 1:100

 陕西现代建筑设计研究院有限公司 SHANXI MODERN ARCHITECTURAL DESIGN CO., LTD. 西安市莲湖区西大街7100号 710021 Tel: 029-81772866 Fax: 029-81772866 E-mail: xmda@xmda.com.cn 注册地址: 西安市莲湖区西大街7100号 办公地址: 西安市莲湖区西大街7100号 设计地址: 西安市莲湖区西大街7100号 设计编号: A261128410 设计日期: 2024.10 设计人: 王瑞卿 审核人: 王瑞卿 设计单位: 陕西现代建筑设计研究院有限公司		项目名称: 门诊楼正立面新建发光字桥架图 工程名称: 西安市莲湖区西大街7100号 工程地址: 西安市莲湖区西大街7100号 工程规模: 10000平方米 工程投资: 10000000元 工程性质: 新建 工程阶段: 施工图设计 工程内容: 门诊楼正立面新建发光字桥架图 工程负责人: 王瑞卿 项目负责人: 王瑞卿 设计负责人: 王瑞卿 设计单位: 陕西现代建筑设计研究院有限公司		设计单位: 陕西现代建筑设计研究院有限公司 设计日期: 2024.10 设计人: 王瑞卿 审核人: 王瑞卿 设计单位: 陕西现代建筑设计研究院有限公司		设计单位: 陕西现代建筑设计研究院有限公司 设计日期: 2024.10 设计人: 王瑞卿 审核人: 王瑞卿 设计单位: 陕西现代建筑设计研究院有限公司	
---	--	---	--	---	--	---	--

0000683386

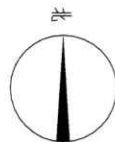
[illegible]

0000583387

陕西现代建筑设计研究院有限公司
SHANXI MODERN ARCHITECTURAL DESIGN CO., LTD.
西安高新六路55号西安·国际港务区
Tel: 029-81122806
Fax: 029-81122805
E-mail: xian@mda.com.cn

项目负责人: 王浩
项目经理: 王浩
技术负责人: 王浩
设计负责人: 王浩
设计日期: 2024.10

项目名称: PROJECT NAME
西安市人民路(西安东站西桥)
工程名称: 工程名称

建设单位: BUILDING UNIT
大雁塔街道办雁塔桥

设计日期: DESIGN DATE
2024.10

设计内容: DESIGN CONTENT
1. 初步设计
2. 施工图设计

设计日期: DESIGN DATE
2024.10

设计人: DESIGNER
王浩

审核人: CHECKER
王浩

设计日期: DESIGN DATE
2024.10

审核日期: CHECK DATE
2024.10

设计人: DESIGNER
王浩

审核人: CHECKER
王浩

设计日期: DESIGN DATE
2024.10

审核日期: CHECK DATE
2024.10

设计人: DESIGNER
王浩

审核人: CHECKER
王浩

设计日期: DESIGN DATE
2024.10

审核日期: CHECK DATE
2024.10

设计人: DESIGNER
王浩

审核人: CHECKER
王浩

设计日期: DESIGN DATE
2024.10

审核日期: CHECK DATE
2024.10

设计人: DESIGNER
王浩

审核人: CHECKER
王浩

设计日期: DESIGN DATE
2024.10

审核日期: CHECK DATE
2024.10

设计人: DESIGNER
王浩

审核人: CHECKER
王浩

设计日期: DESIGN DATE
2024.10

审核日期: CHECK DATE
2024.10

设计人: DESIGNER
王浩

审核人: CHECKER
王浩

设计日期: DESIGN DATE
2024.10

审核日期: CHECK DATE
2024.10

设计人: DESIGNER
王浩

审核人: CHECKER
王浩

设计日期: DESIGN DATE
2024.10

审核日期: CHECK DATE
2024.10

设计人: DESIGNER
王浩

审核人: CHECKER
王浩

设计日期: DESIGN DATE
2024.10

审核日期: CHECK DATE
2024.10

设计人: DESIGNER
王浩

审核人: CHECKER
王浩

设计日期: DESIGN DATE
2024.10

审核日期: CHECK DATE
2024.10

设计人: DESIGNER
王浩

审核人: CHECKER
王浩

设计日期: DESIGN DATE
2024.10

审核日期: CHECK DATE
2024.10

设计人: DESIGNER
王浩

审核人: CHECKER
王浩

设计日期: DESIGN DATE
2024.10

审核日期: CHECK DATE
2024.10

设计人: DESIGNER
王浩

审核人: CHECKER
王浩

设计日期: DESIGN DATE
2024.10

审核日期: CHECK DATE
2024.10

设计人: DESIGNER
王浩

审核人: CHECKER
王浩

设计日期: DESIGN DATE
2024.10

审核日期: CHECK DATE
2024.10

设计人: DESIGNER
王浩

审核人: CHECKER
王浩

设计日期: DESIGN DATE
2024.10

审核日期: CHECK DATE
2024.10

设计人: DESIGNER
王浩

审核人: CHECKER
王浩

设计日期: DESIGN DATE
2024.10

审核日期: CHECK DATE
2024.10

设计人: DESIGNER
王浩

审核人: CHECKER
王浩

设计日期: DESIGN DATE
2024.10

审核日期: CHECK DATE
2024.10

设计人: DESIGNER
王浩

审核人: CHECKER
王浩

设计日期: DESIGN DATE
2024.10

审核日期: CHECK DATE
2024.10

设计人: DESIGNER
王浩

审核人: CHECKER
王浩

00006583368



1:10

DATE	2024.10	25
------	---------	----

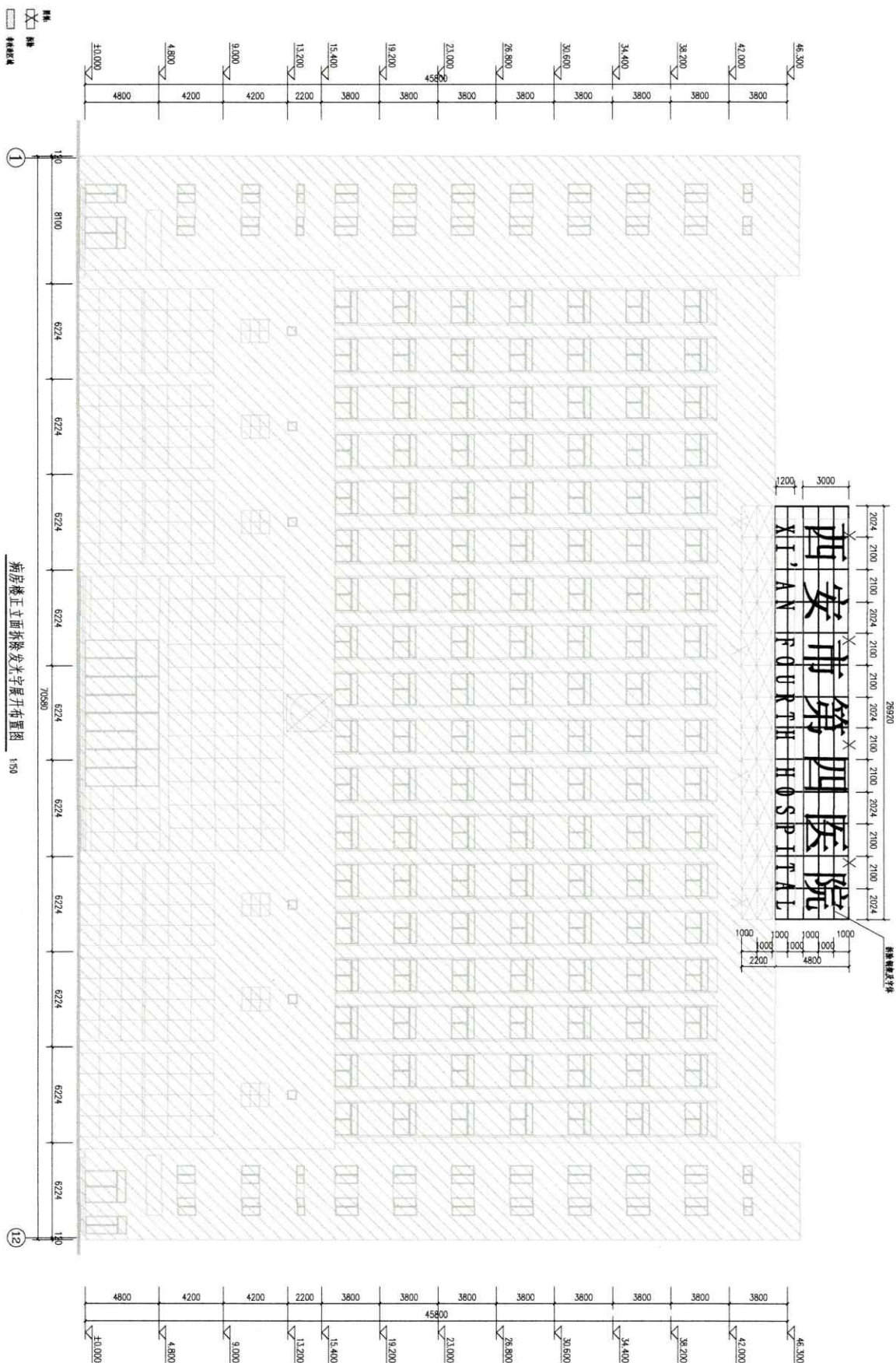
[illegible]

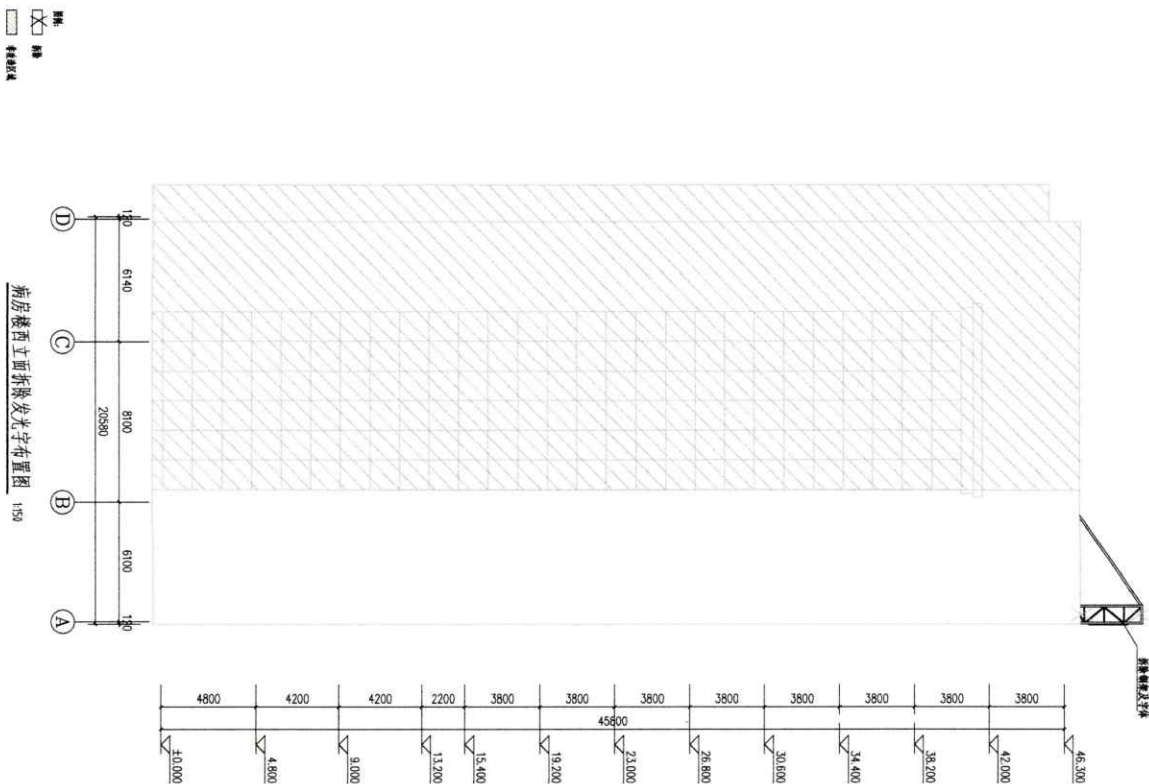

项目清单编制说明		
序号	名称	单位
1	油漆光字	平方米
2	油漆发光字架	千克
3	油漆电线电缆	米
4	油漆铁管	米
5	油漆桥架	米
6	油漆开关光源	台
7	油漆配电箱	台
8	油漆配电箱并线铜排处理	平方米

防事故安全要務：

1. 安全會：在班前，由班長及班員共同討論班務，並宣讀安全事項，即安全會。
2. 安全時：在班前，班員們要穿防護服，帶上安全帶，檢查個人及工具設備。
3. 班前會：在班前，班員們要討論班務，並宣讀安全事項。
4. 班中會：在班中，班員們要討論班務，並宣讀安全事項。
5. 班後會：在班後，班員們要討論班務，並宣讀安全事項。

安全會議時應注意：

- 1. 班前會：在班前，班員們要討論班務，並宣讀安全事項。
- 2. 班中會：在班中，班員們要討論班務，並宣讀安全事項。
- 3. 班後會：在班後，班員們要討論班務，並宣讀安全事項。

图例:

	
非改造区域	拆除

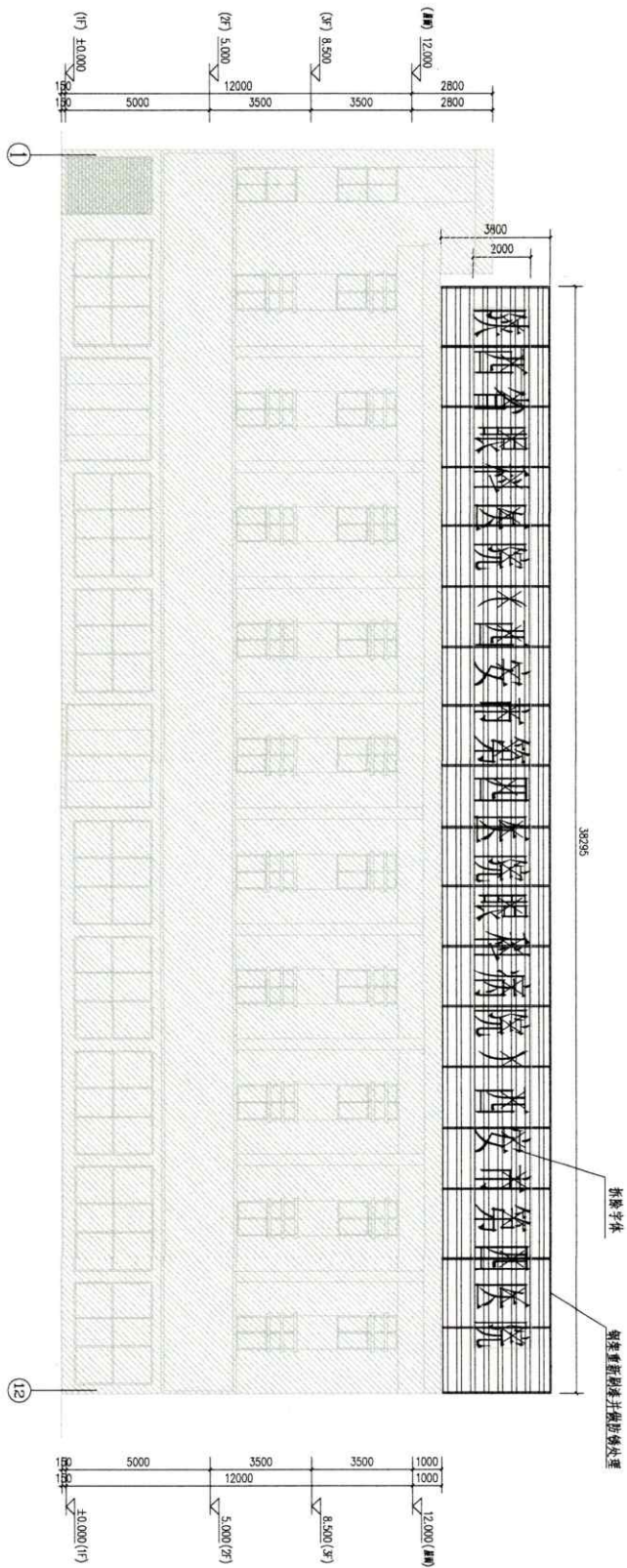

急诊楼正立面拆除发光字布置图

[illegible]

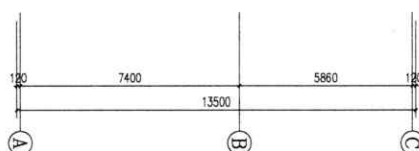

E-101

[illegible]

总材料费明细表		
序号	名称	单位
1	油漆及腻子	平方米
2	油漆及腻子工程	千克
3	油漆及腻子工程	米
4	油漆及腻子工程	米
5	油漆及腻子工程	米
6	油漆及腻子工程	台
7	油漆及腻子工程	台
8	油漆及腻子工程	平方米

[illegible]

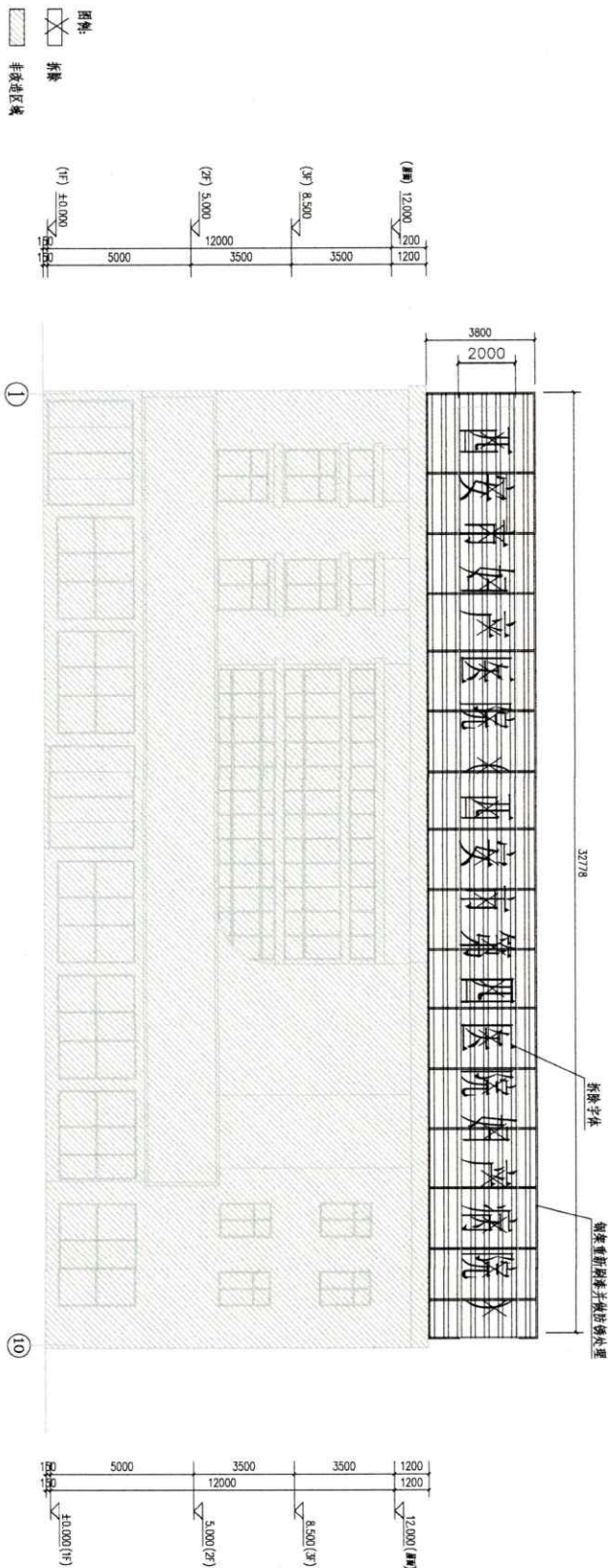

特诊楼正立面拆除发光字布置图 1:100

1. 社会事件：在新闻稿、广告稿行文风格中多使用排比、反复等修辞手法，语言风格多华丽、夸张，并大量使用形容词、副词、叠词、拟人等修辞。
2. 人物专访：文字风格多样，在内容上以文字为主，以故事为主线。
3. 新闻稿：在内容上多具有一致性和专业性，在行文上多用短句、短句群。
4. 网络语言：多使用网络流行语，行文风格多口语化、随意化。
5. 网络广告：在行文上多使用短句、短句群，在内容上多使用排比、反复等修辞手法，语言风格多华丽、夸张，并大量使用形容词、副词、叠词、拟人等修辞。

特種車輛檢核表		
序号	名稱	單位
1	新裝大字	平陽縣
2	新裝大字	平陽
3	新裝大字	平陽
4	新裝大字	平陽
5	新裝大字	平陽
6	新裝大字	平陽
7	新裝大字	平陽
8	新裝大字	平陽

[illegible]

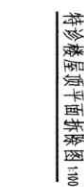

0000583395

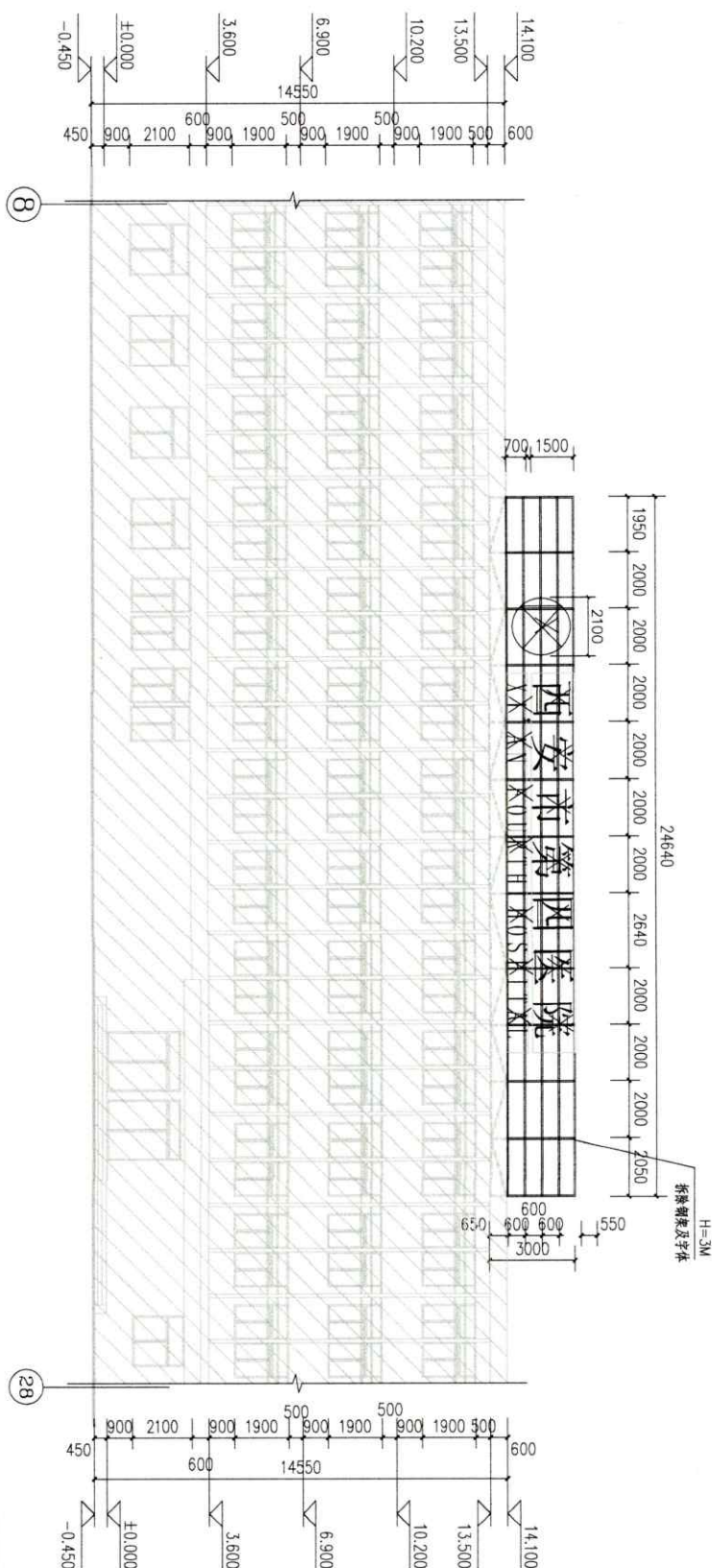

门诊楼正立面拆除发光字布置图 1:100

- 問者云云云云。
1. 文不對題：在談論「我」的受過教育程度，卻談起社會公平、經濟危機。
 2. 答非所問：在談論「我」，卻談起「你」的受過教育程度，轉變成「人」的受過。
 3. 無稽之談：在談論「我」，卻談起「我」的受過教育程度，這就變成「我」的受過。
 4. 語法錯誤：在談論「我」，卻談起「我」的受過教育程度，這就變成「我」的受過。
 5. 詞意不明：在談論「我」，卻談起「我」的受過教育程度，這就變成「我」的受過。
- 文不對題：在談論「我」，卻談起「我」的受過教育程度，這就變成「我」的受過。

特約傳播器材表		
序号	名稱	單位
1	特約文字	千文
2	特約文字大綱	千文
3	特約電化電	千文
4	特約電音	千文
5	特約電報	千文
6	特約電子電	千文
7	特約電音	千文
8	特約電報電音特約電報電音	千文

[illegible]

陕西省现代建筑设计研究院有限公司设计变更通知单

共1页 第1页

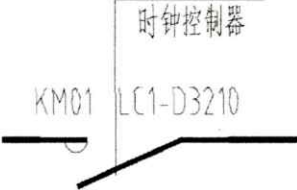
项目名称	西安市人民医院（西安市第四医院）工程设计项目			设计	王禹轲	
子项名称	大差市院区屋面标识			校 对	张鑫	
设计号	24-01-083	版本号	01-1	审 核	朱建田	
变更单号	01	专 业	电气（亮化）	所 长	梁欣	
变 更 内 容	<p>应甲方要求,大差市院区的配电箱AL1~AL4的时钟控制器均采用经纬度微电脑时钟控制器。</p> <div><p>经纬度微电脑 时钟控制器</p><p>KM01 LC1-D3210</p></div>					
变 更 原 因	根据业主方需求变更				变更日期	2025.02
建设单位意见			监理单位意见			