

西安市人民医院（西安市第四医院）工程设计项目  
航天院区屋面标识

# 电气专业施工图

陕西现代建筑设计研究院有限公司——第一设计所

项目信息				项目名称: 市东乡人民医院(市东镇卫生院)二期工程(续建)			
子项名称	数量/单位	规格/型号	备注	材料名称	规格/型号	单位	备注
电气工程	1	配电箱	01-1	配电箱	01-1	台	24-01-083
序号	图例	型号	名称	规格	单位	备注	
1	电箱 01	配电箱	配电箱	配电箱	A1		
2	电箱 02	配电箱	配电箱	配电箱	A1		
3	电箱 03	配电箱	配电箱	配电箱	A1		
4	电箱 04	配电箱	配电箱	配电箱	A1		
5	电箱 05	配电箱	配电箱	配电箱	A1		
6	电箱 06	配电箱	配电箱	配电箱	A1		
7	电箱 07	配电箱	配电箱	配电箱	A1		
8	电箱 08	配电箱	配电箱	配电箱	A1		
9	电箱 09	配电箱	配电箱	配电箱	A1		
10	电箱 10	配电箱	配电箱	配电箱	A1		
11	电箱 11	配电箱	配电箱	配电箱	A1		
12	电箱 12	配电箱	配电箱	配电箱	A1		
13	电箱 13	配电箱	配电箱	配电箱	A1		
14	电箱 14	配电箱	配电箱	配电箱	A1		
15	电箱 15	配电箱	配电箱	配电箱	A1		
16	电箱 16	配电箱	配电箱	配电箱	A1		
17	电箱 17	配电箱	配电箱	配电箱	A1		
18	电箱 18	配电箱	配电箱	配电箱	A1		
19	电箱 19	配电箱	配电箱	配电箱	A1		
20	电箱 20	配电箱	配电箱	配电箱	A1		
21	电箱 21	配电箱	配电箱	配电箱	A1		
22	电箱 22	配电箱	配电箱	配电箱	A1		
23	电箱 23	配电箱	配电箱	配电箱	A1		
24	电箱 24	配电箱	配电箱	配电箱	A1		
25	电箱 25	配电箱	配电箱	配电箱	A1		
26	电箱 26	配电箱	配电箱	配电箱	A1		
27	电箱 27	配电箱	配电箱	配电箱	A1		
28	电箱 28	配电箱	配电箱	配电箱	A1		
29	电箱 29	配电箱	配电箱	配电箱	A1		
30	电箱 30	配电箱	配电箱	配电箱	A1		
31							
32							
33							
34							
35							
36							
37							
38							
39							
40							
41							
42							
43							
44							
45							
46							
47							
48							
49							
50							
51							
52							





$I_j = 71.00 \text{ A}$ [illegible]

配光器由配光厂家二次开发设计

$$I_j = 17A$$

AC65N-CTON/2P+Vmps

CO-OPERATES WITH DESIGN FIRMS

乙款 A261128410

謝 氏 謹 啟

--	--

配电系统图

田 本 11月27日	香 司	たけ
---------------	-----	----

日期 DATE	2024.10	图号 FIG. NO.	02
------------	---------	----------------	----

3



及无子女表入件图

### 工艺说明

5. 中文字体为干康雷宝燕W8(P), 英文字体为AXISSid-Bold.

2024.10	10.03
---------	-------

设计人	王士强
审核人	王士强
日期	2011.11.10

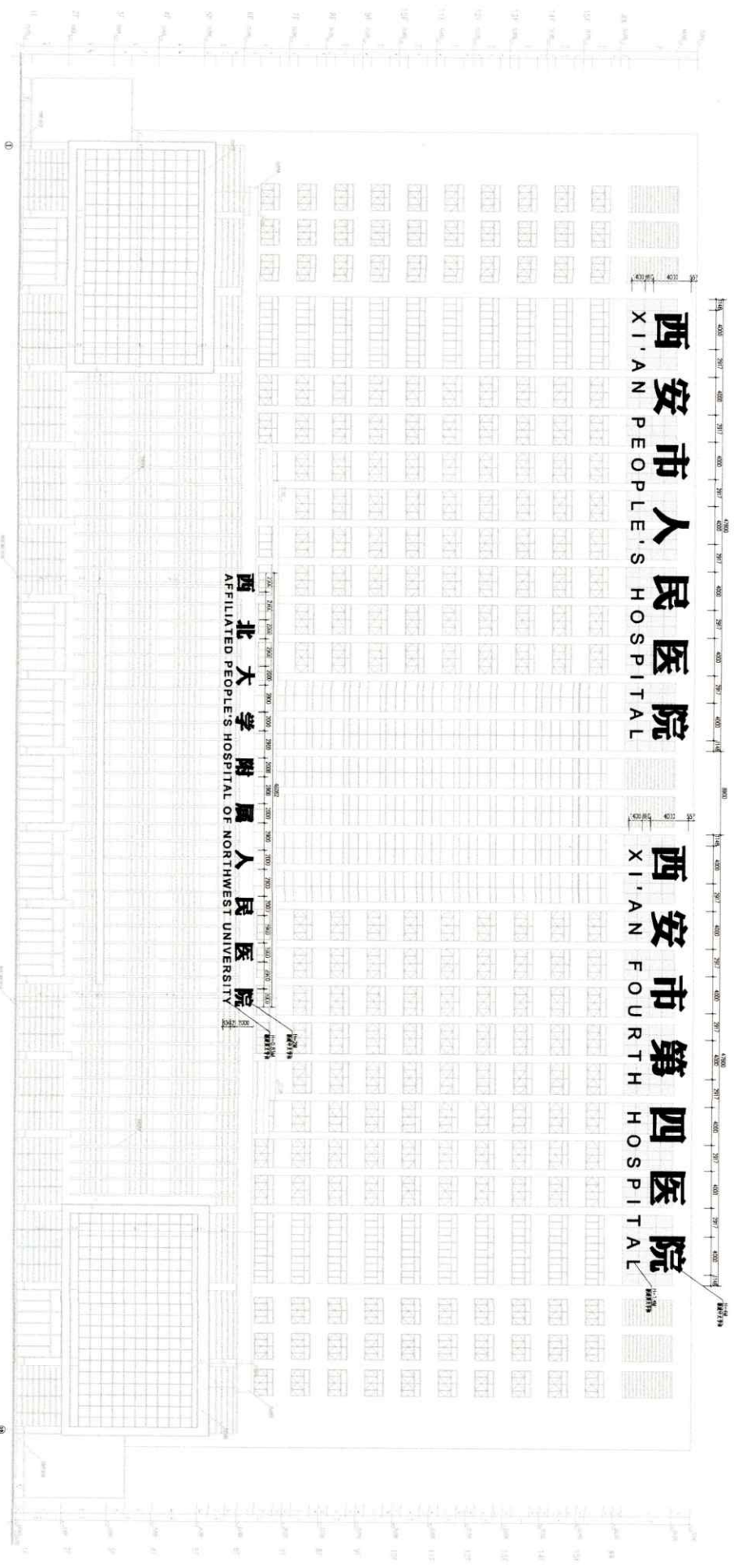

西安市人民医院  
XI'AN PEOPLE'S HOSPITAL

西安市第四医院  
XI'AN FOURTH HOSPITAL

西北大学附属医院  
AFFILIATED PEOPLE'S HOSPITAL OF NORTHWEST UNIVERSITY

主楼楼层文字布置图 150

<p><b>项目概况</b></p> <p>项目名称：西安市第四医院主楼</p> <p>建设单位：西安市第四医院</p> <p>设计单位：王士强设计</p>	
<p><b>设计说明</b></p> <p>1. 本图为主楼楼层文字布置图，用于指导楼层文字排版。</p> <p>2. 图中所示文字位置仅供参考，具体排版应以实际施工为准。</p>	
<p><b>图例</b></p> <p>1. 主楼楼层文字布置图</p>	
<p><b>备注</b></p> <p>1. 本图仅供参考，不作为法律依据。</p> <p>2. 如有疑问，请咨询设计单位。</p>	





设计人	王 强
审核人	李 明
批准人	张 伟
日期	2023.10.27

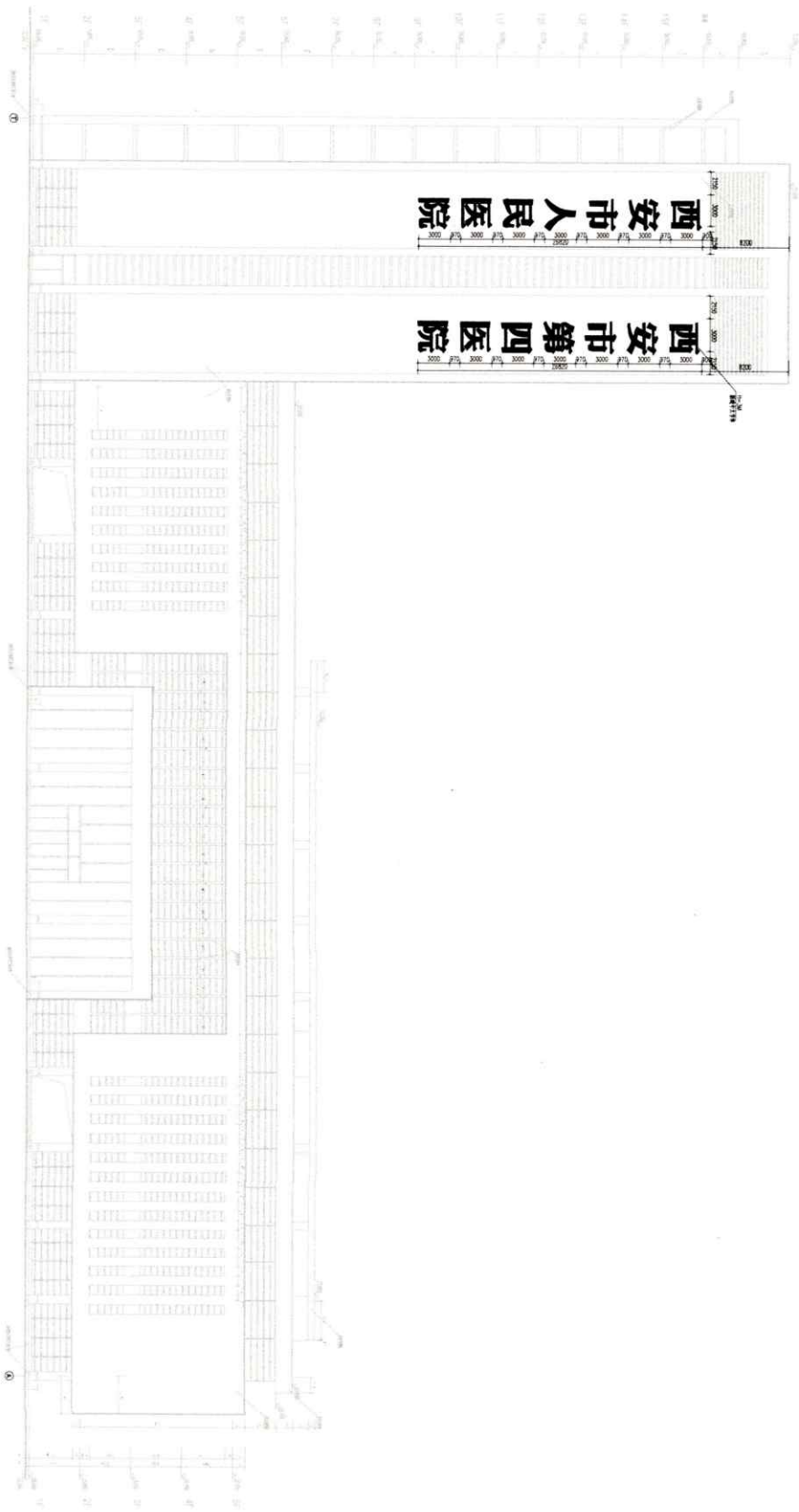

西安市第四医院 150

**工程概况**

工程名称：西安市第四医院

工程地点：西安市第四医院

工程规模：总建筑面积 150000 平方米

工程内容：门诊楼、住院楼、医技楼、行政楼、食堂、宿舍等

建设单位：西安市第四医院

设计单位：西安建筑设计研究院

设计日期：2023.10.27

设计人：王 强

审核人：李 明

批准人：张 伟

**设计说明**

1. 本设计为西安市第四医院门诊楼、住院楼、医技楼、行政楼、食堂、宿舍等建筑的外立面设计。

2. 本设计采用现代简约风格，注重建筑线条的简洁和色彩的搭配。

3. 本设计充分考虑了建筑的功能性和美观性，力求达到建筑与环境的和谐统一。

4. 本设计符合国家相关规范和标准的要求，具有合法性和权威性。

工程名称	西安市第四医院
建设单位	西安市第四医院
设计单位	西安建筑设计研究院
项目负责人	张永刚
专业负责人	张永刚
审核人	张永刚
审核日期	2019.10.10

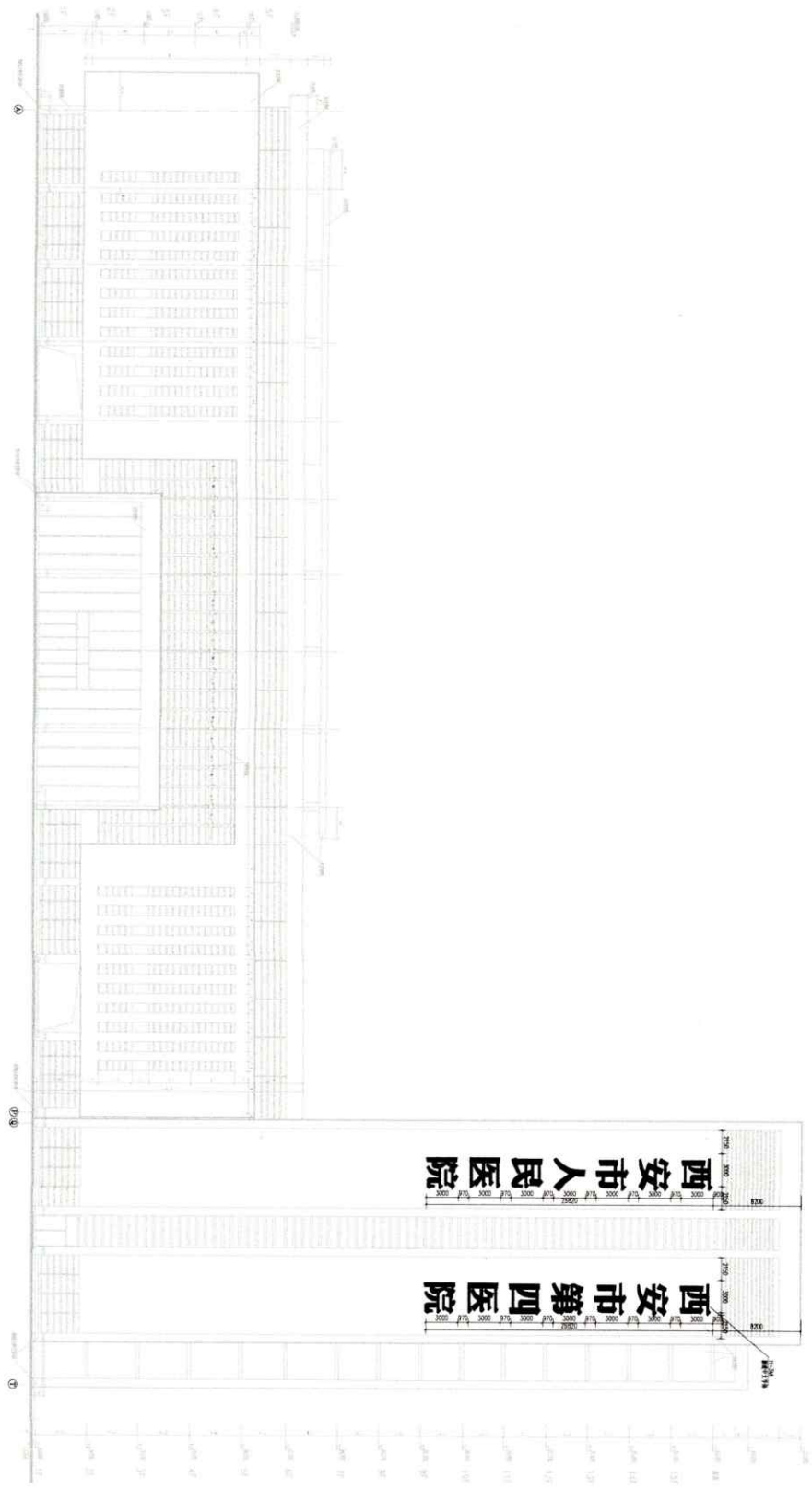

主立面及文字立面图 1/50

**工程概况**

工程名称：西安市第四医院

建设单位：西安市第四医院

设计单位：西安建筑设计研究院

项目负责人：张永刚

专业负责人：张永刚

审核人：张永刚

审核日期：2019.10.10

**工程概况**

工程名称：西安市第四医院

建设单位：西安市第四医院

设计单位：西安建筑设计研究院

项目负责人：张永刚

专业负责人：张永刚

审核人：张永刚

审核日期：2019.10.10





图名	西安市人民医院
图号	101
比例	1:100
日期	2014.12.10
设计	王小明
审核	李小明



西安市人民医院第十层平面图 101

<p><b>西安市人民医院</b></p> <p>Xi'an People's Hospital</p> <p>地址: 西安市... 电话: ...</p>		<p><b>西安市第四医院</b></p> <p>Xi'an Fourth Hospital</p> <p>地址: 西安市... 电话: ...</p>	
<p>设计: 王小明</p> <p>审核: 李小明</p>		<p>设计: 王小明</p> <p>审核: 李小明</p>	
<p>比例: 1:100</p> <p>日期: 2014.12.10</p>		<p>比例: 1:100</p> <p>日期: 2014.12.10</p>	

工程名称	西安市第四医院
建设单位	西安市第四医院
设计单位	西安建筑设计研究院
设计日期	2014.12
设计阶段	初步设计
设计人	王强
审核人	李强
批准人	张强

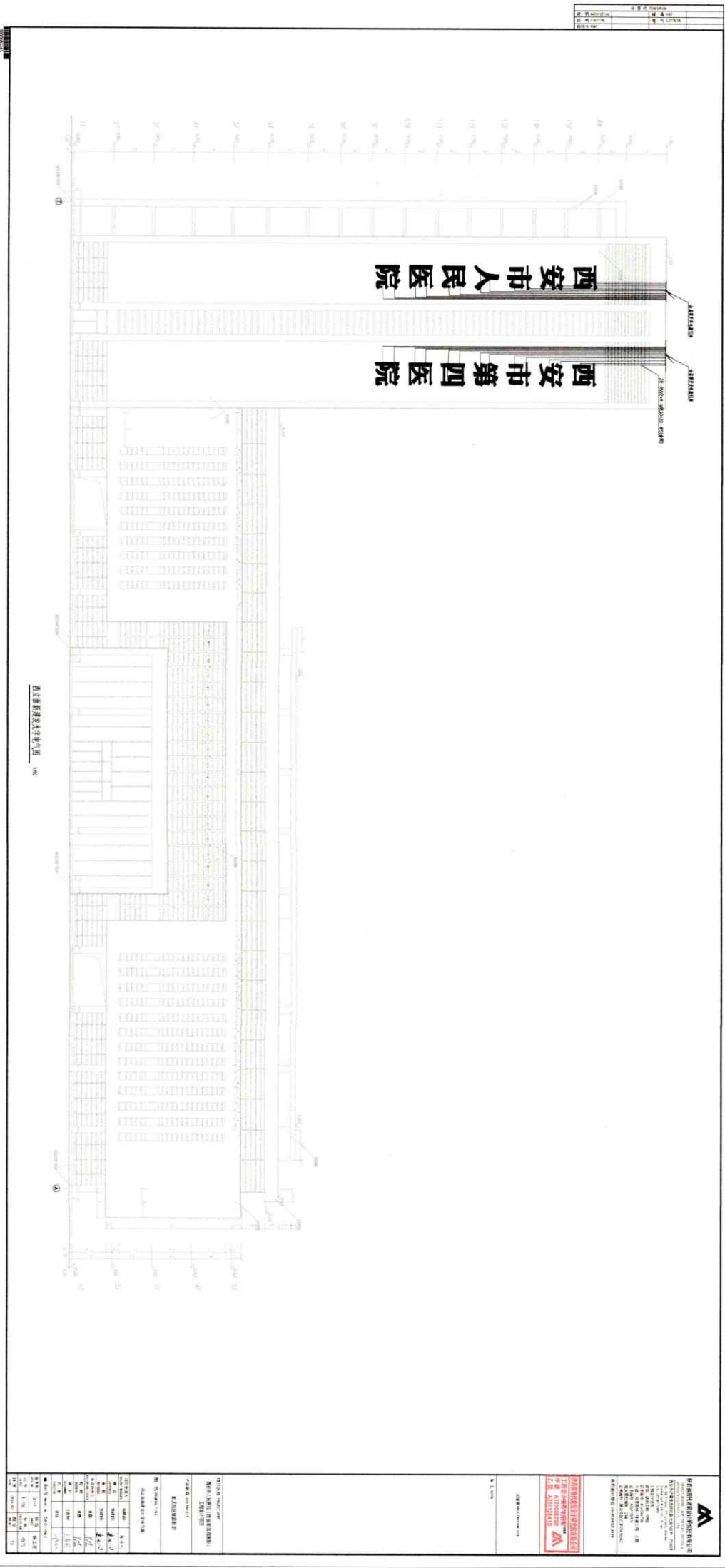

<div>西安建筑设计研究院 XI'AN ARCHITECTURAL DESIGN RESEARCH INSTITUTE</div> <div>地址: 西安市雁塔区雁塔南路100号</div> <div>电话: 029-85211111</div> <div>网址: www.xaadi.com.cn</div>			
<div>工程名称: 西安市第四医院</div> <div>建设单位: 西安市第四医院</div> <div>设计单位: 西安建筑设计研究院</div> <div>设计日期: 2014.12</div> <div>设计阶段: 初步设计</div> <div>设计人: 王强</div> <div>审核人: 李强</div> <div>批准人: 张强</div>			
工程概况			
本工程为西安市第四医院, 位于西安市雁塔区。建筑总占地面积为10000平方米, 总建筑面积为50000平方米。建筑层数为地上10层, 地下2层。建筑高度为40.00米。			
主要技术经济指标			
序号	指标名称	单位	数值
1	总建筑面积	平方米	50000
2	地上建筑面积	平方米	40000
3	地下建筑面积	平方米	10000
4	建筑密度	%	30.00
5	容积率		1.50
6	绿化率	%	35.00
7	停车位	个	100
8	建筑高度	米	40.00
9	建筑层数	层	12
10	建筑间距	米	10.00

西安建筑设计研究院 XI'AN ARCHITECTURAL DESIGN RESEARCH INSTITUTE			
地址: 西安市雁塔区雁塔南路100号			
电话: 029-85211111			
网址: www.xaadi.com.cn			
工程名称: 西安市第四医院			
建设单位: 西安市第四医院			
设计单位: 西安建筑设计研究院			
设计日期: 2014.12			
设计阶段: 初步设计			
设计人: 王强			
审核人: 李强			
批准人: 张强			
工程概况			
本工程为西安市第四医院, 位于西安市雁塔区。建筑总占地面积为10000平方米, 总建筑面积为50000平方米。建筑层数为地上10层, 地下2层。建筑高度为40.00米。			
主要技术经济指标			
序号	指标名称	单位	数值
1	总建筑面积	平方米	50000
2	地上建筑面积	平方米	40000
3	地下建筑面积	平方米	10000
4	建筑密度	%	30.00
5	容积率		1.50
6	绿化率	%	35.00
7	停车位	个	100
8	建筑高度	米	40.00
9	建筑层数	层	12
10	建筑间距	米	10.00



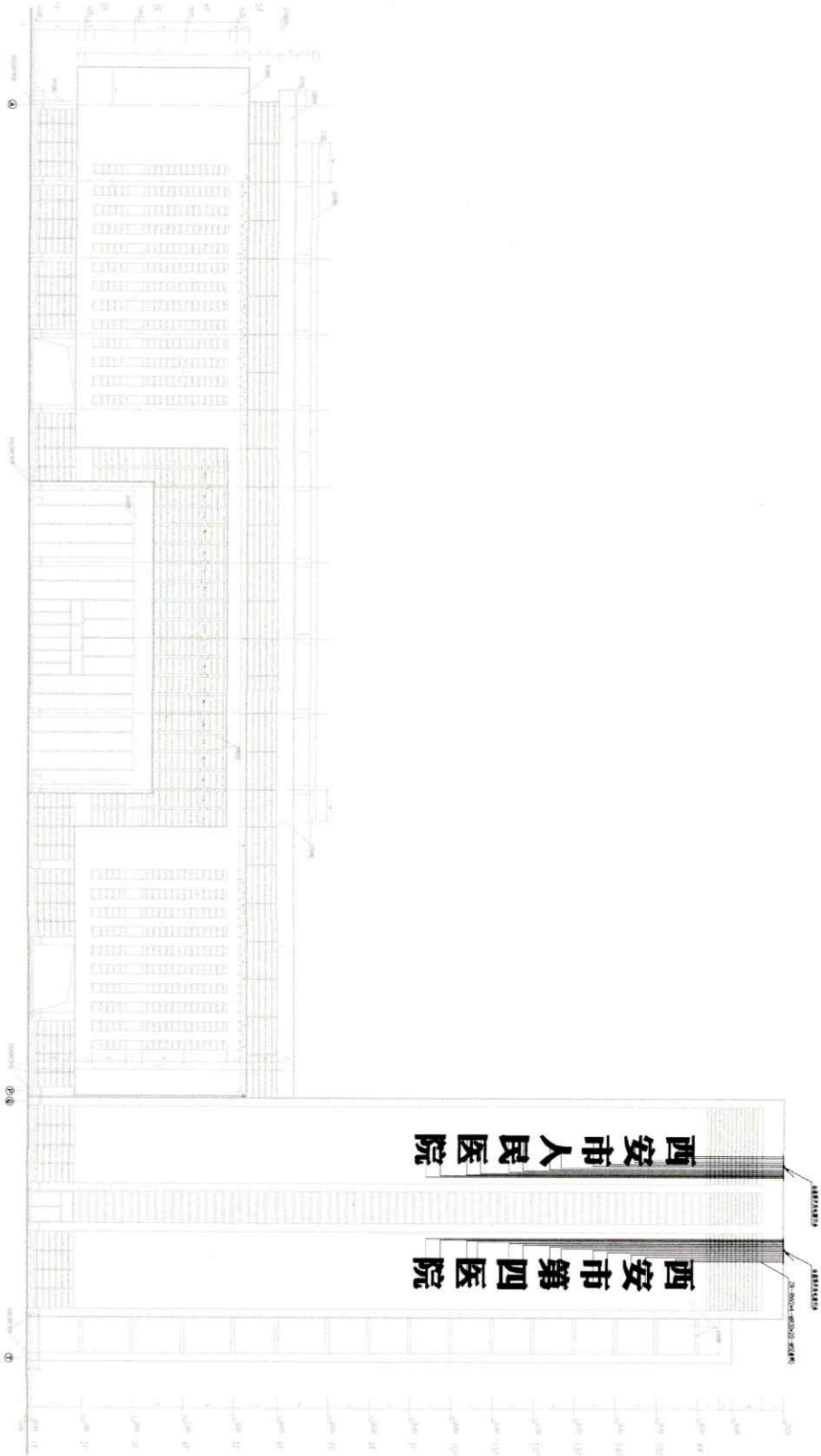

西安医学院教学楼立面图

会 签 栏 COUNTERSIGN			
建 筑 ARCHITECTURE		暖通 HVAC	
结 构 STRUCTURE		电 气 ELECTRICAL	
给排水 PLUMB			

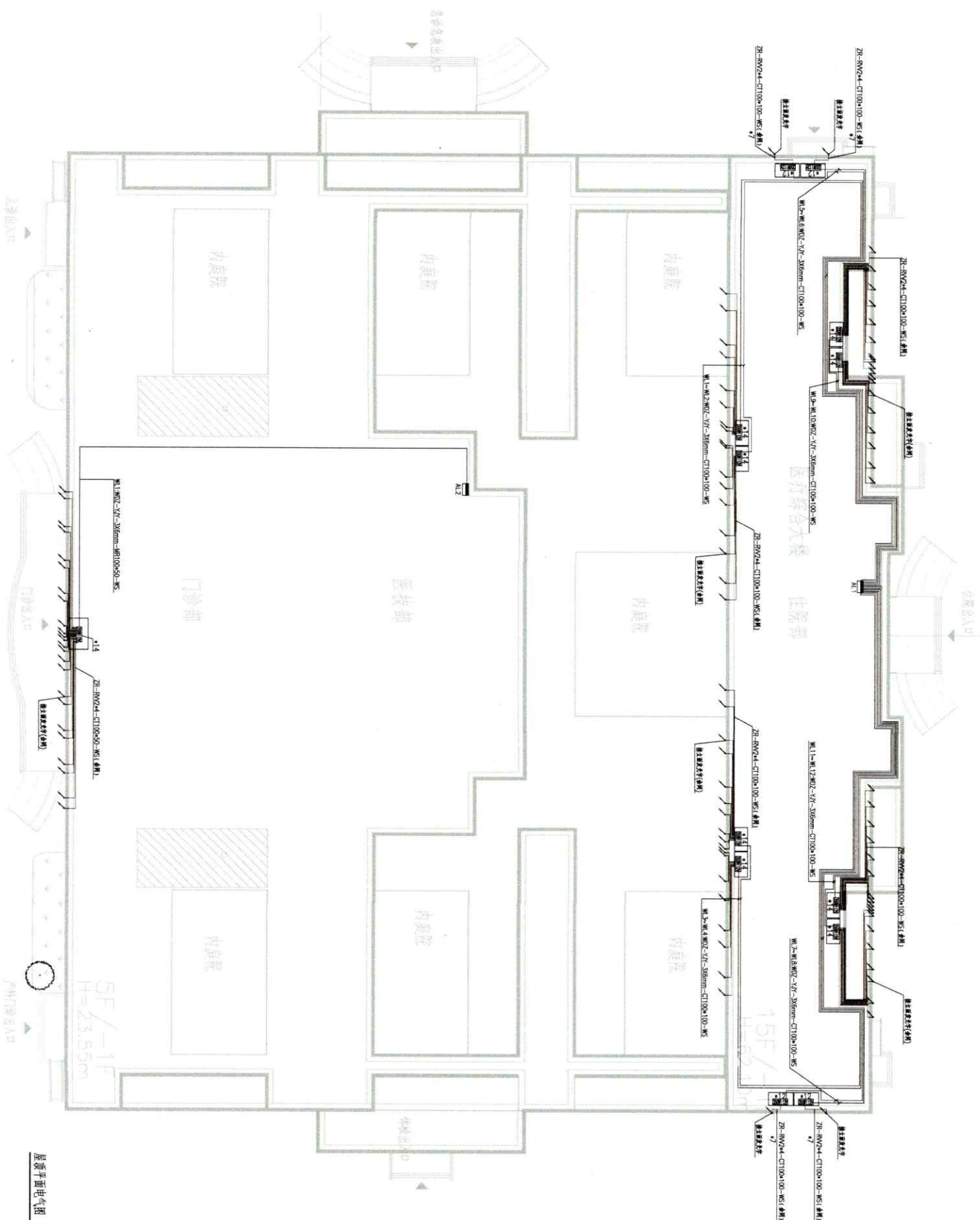

屋顶平面电气图 1250

[illegible]

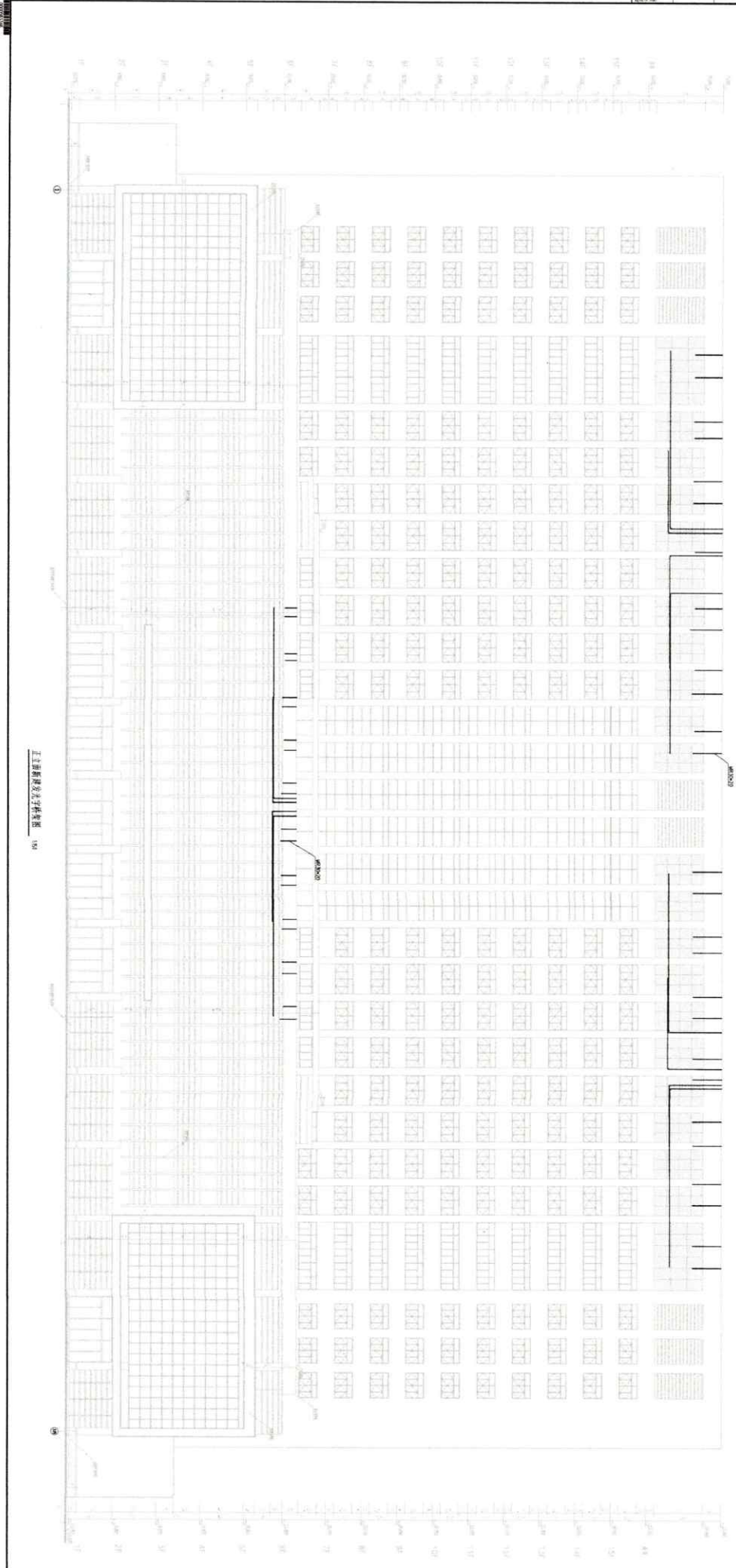

正立面窗墙比计算简图

150

**工程概况**

工程名称: 工程名称

建设单位: 建设单位

设计单位: 设计单位

审核日期: 审核日期

**材料规格**

材料名称	规格	单位	数量
材料名称	规格	单位	数量
材料名称	规格	单位	数量

**工程概况**

工程名称: 工程名称

建设单位: 建设单位

设计单位: 设计单位

审核日期: 审核日期

**材料规格**

材料名称	规格	单位	数量
材料名称	规格	单位	数量
材料名称	规格	单位	数量



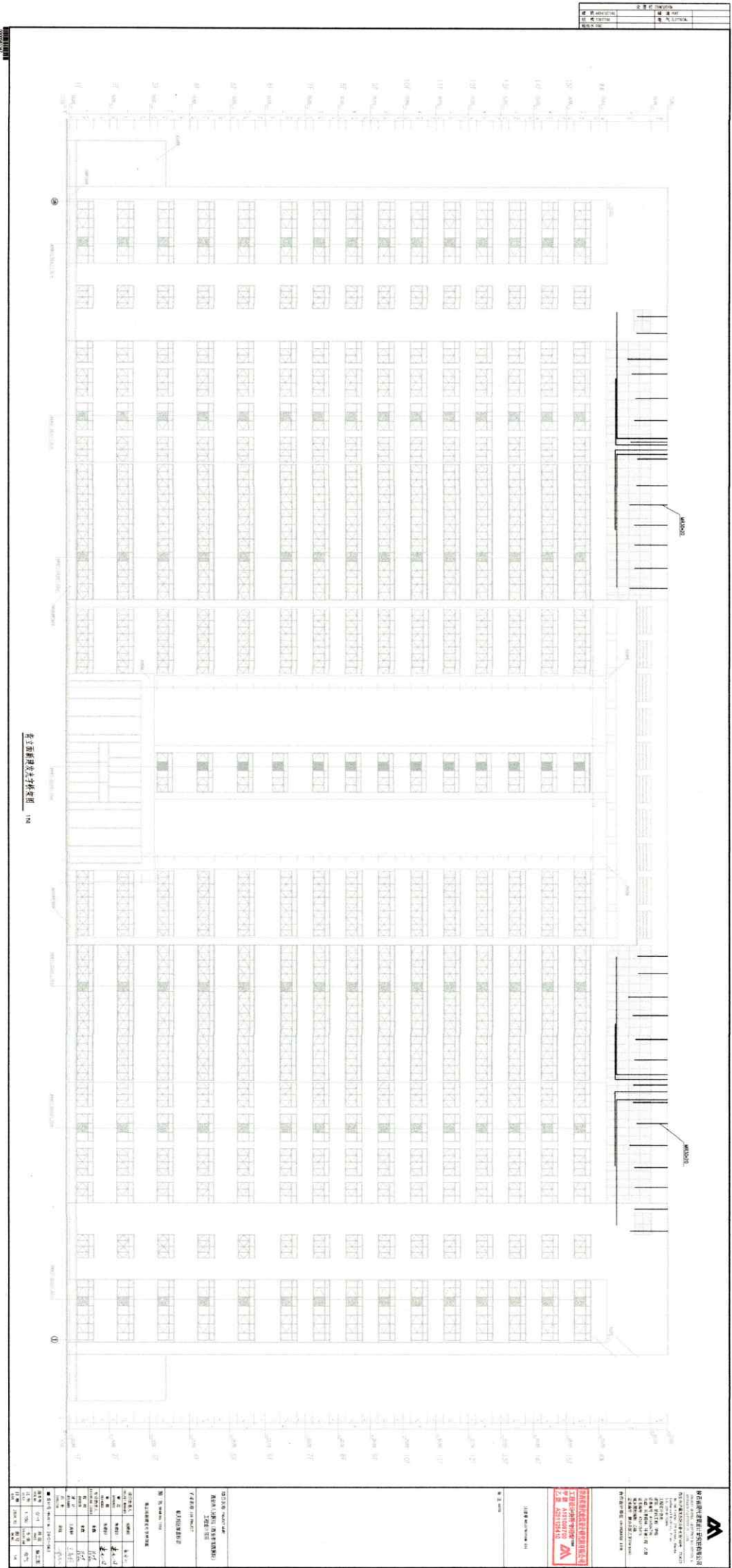

住宅楼立面图（北立面）

**设计单位** 上海建筑设计研究院有限公司

**项目负责人** 张某某

**设计日期** 2023.10.10

**图名** 住宅楼立面图（北立面）

**比例** 1:100

**图号** 101

**建设单位** 上海某某房地产开发有限公司

**项目负责人** 李某某

**设计日期** 2023.10.10

**图名** 住宅楼立面图（北立面）

**比例** 1:100

**图号** 101

**设计单位** 上海建筑设计研究院有限公司

**项目负责人** 张某某

**设计日期** 2023.10.10

**图名** 住宅楼立面图（北立面）

**比例** 1:100

**图号** 101

**建设单位** 上海某某房地产开发有限公司

**项目负责人** 李某某

**设计日期** 2023.10.10

**图名** 住宅楼立面图（北立面）

**比例** 1:100

**图号** 101

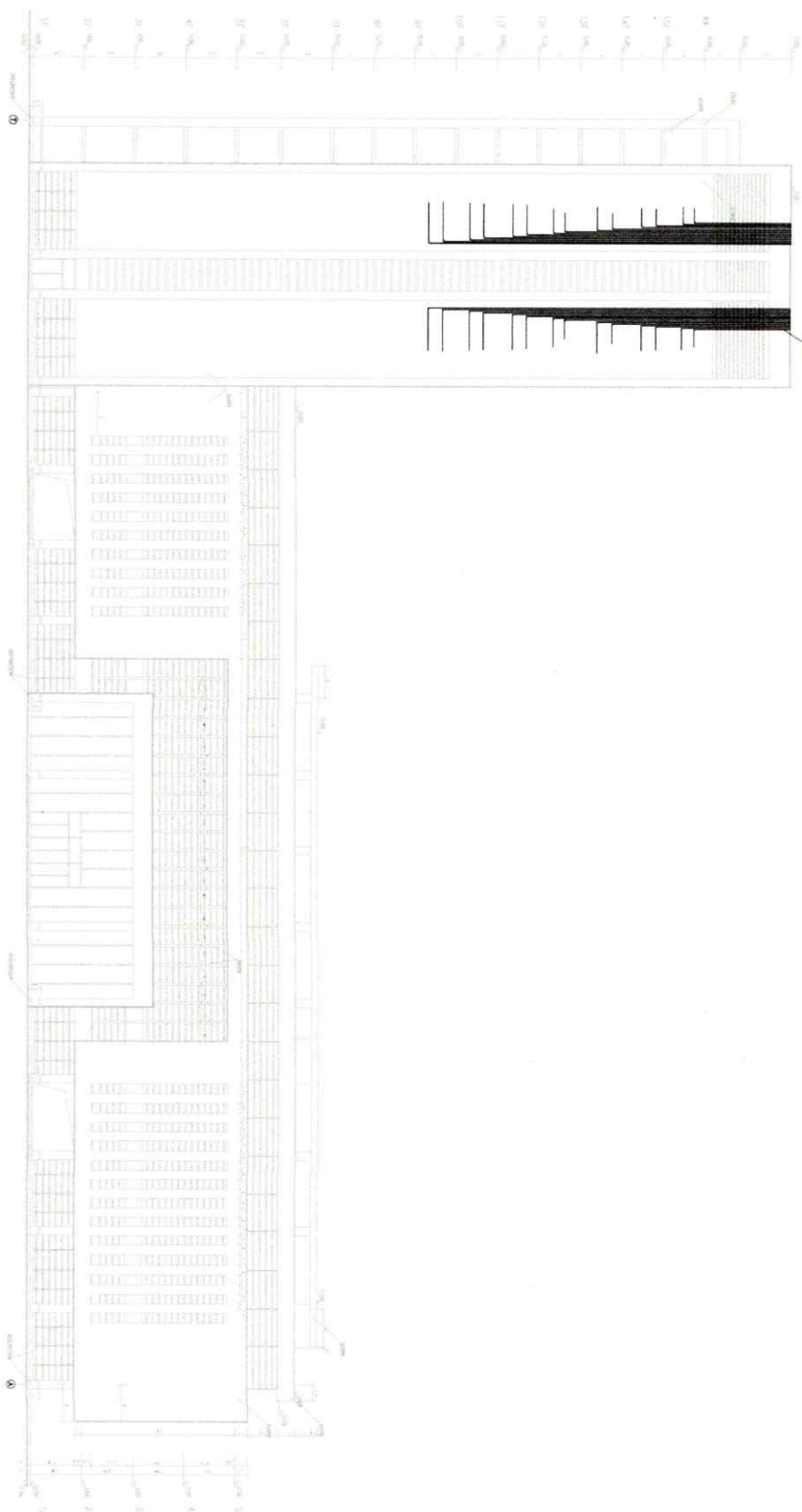

西立面新建发光字桥架图 154

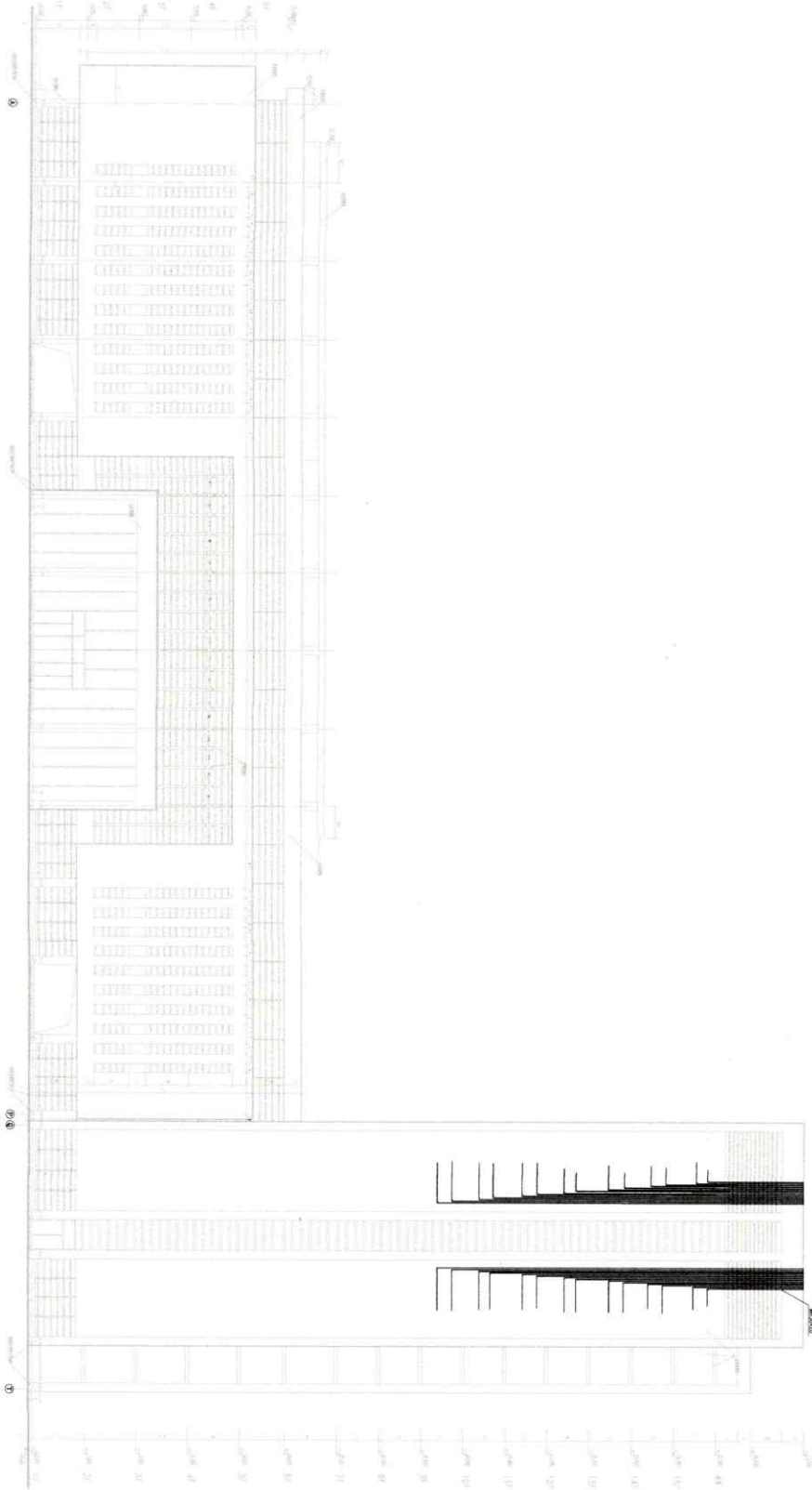

本工程结构及装饰详图 104



会 签 栏 COUNTERSIGN			
建 筑 ARCHITECTURE		暖通 HVAC	
结 构 STRUCTURE		电 气 ELECTRICAL	
给排水 WATER			

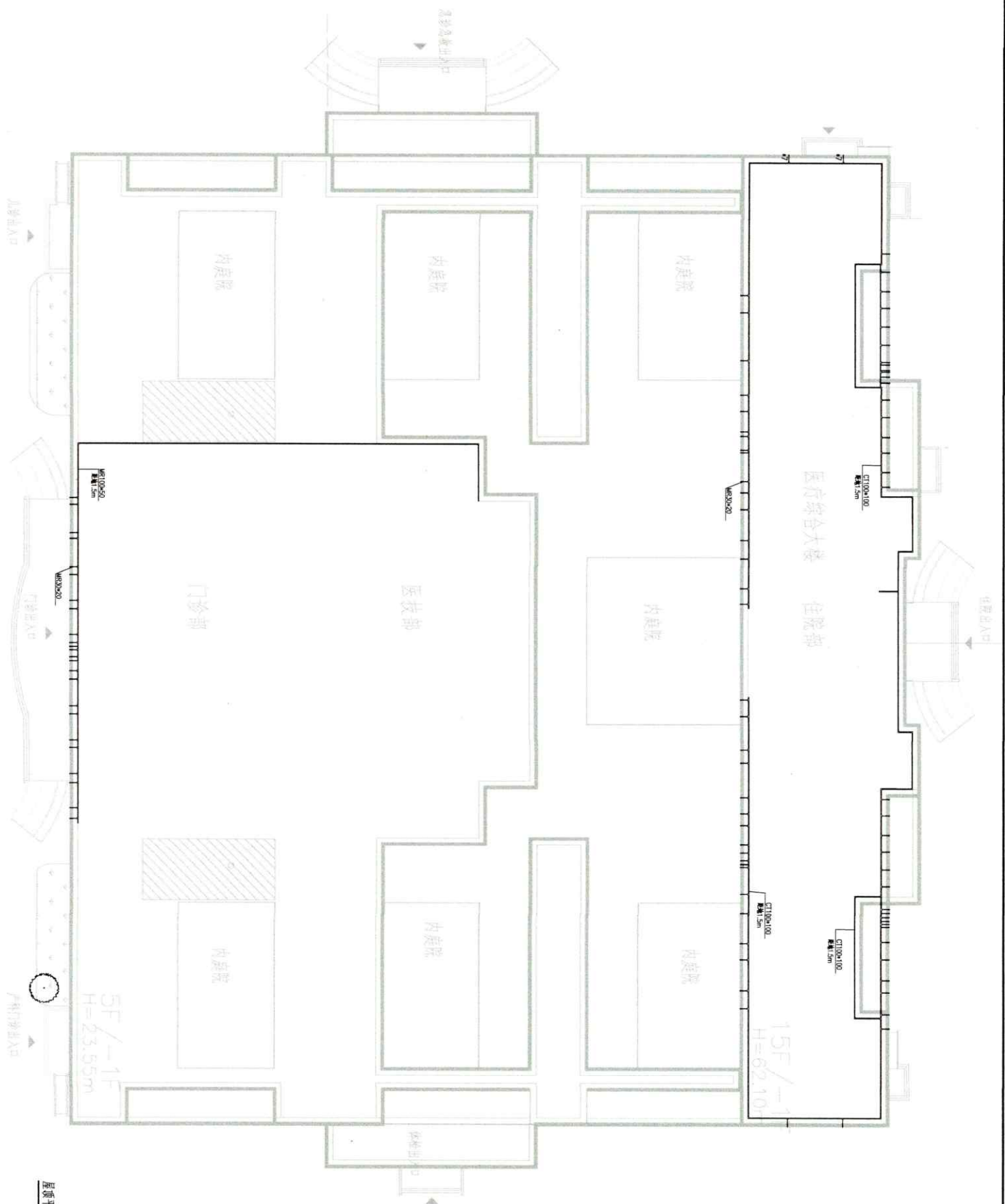

屋顶平面桥架图 1254

[illegible]

金  答  栏  COUNTERSINK			
建  筑  ARCHITECTURE		暖  通  HVAC	
结  构  STRUCTURE		电  气  ELECTRICAL	
给排水  MECH			

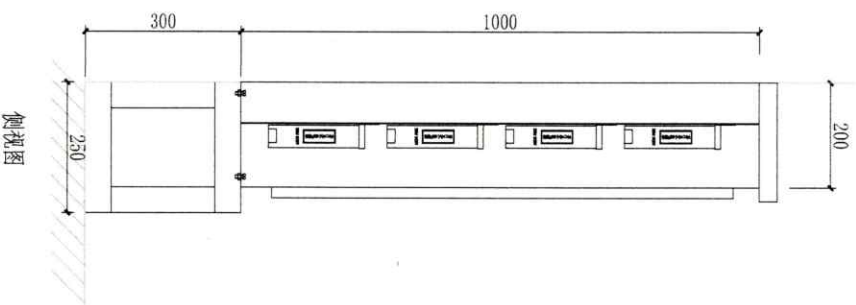
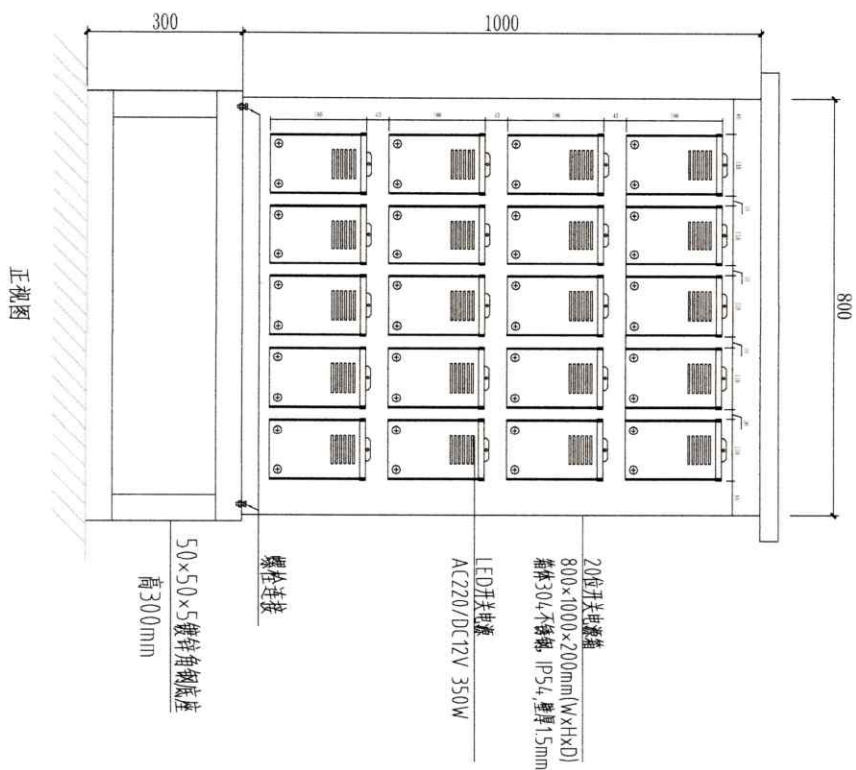

### 开关电源箱安装大样图

1.5

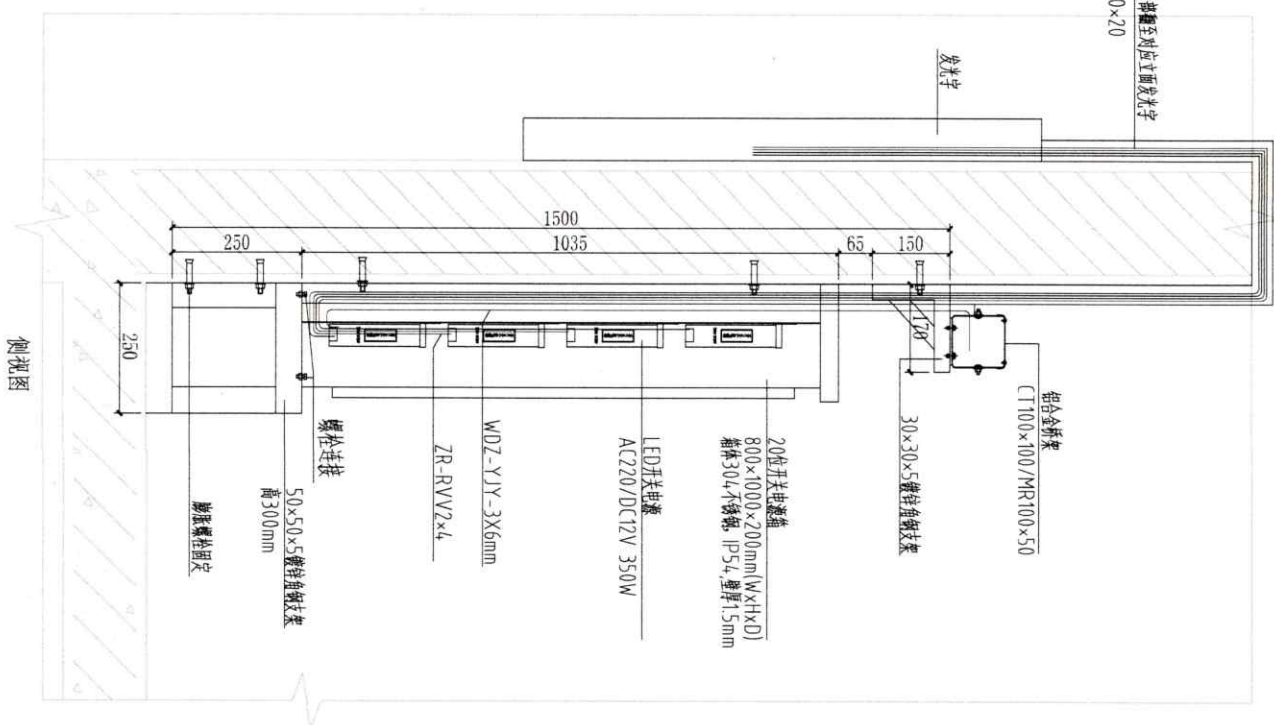
[illegible]





# 西安市人民医院

XI'AN PEOPLE'S HOSPITAL

# 西安市第四医院

XI'AN FOURTH HOSPITAL

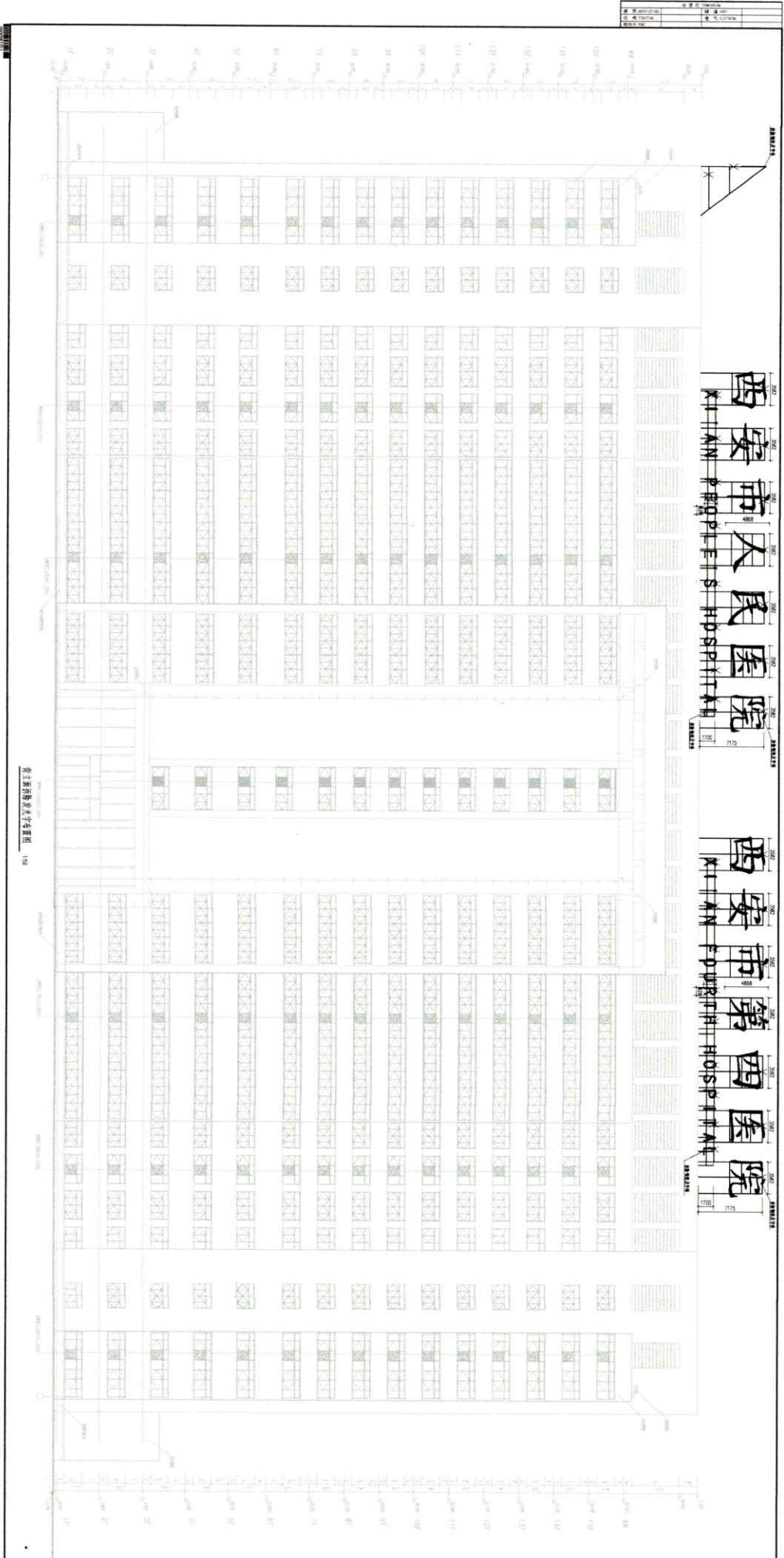

<p><b>工程名称</b> 西安市人民医院</p> <p><b>工程地点</b> 西安市</p> <p><b>建设单位</b> 西安市人民政府</p> <p><b>设计单位</b> 西安市建筑设计研究院</p> <p><b>设计日期</b> 2010年</p>	
<p><b>工程名称</b> 西安市第四医院</p> <p><b>工程地点</b> 西安市</p> <p><b>建设单位</b> 西安市人民政府</p> <p><b>设计单位</b> 西安市建筑设计研究院</p> <p><b>设计日期</b> 2010年</p>	
<p><b>工程名称</b> 西安市第四医院</p> <p><b>工程地点</b> 西安市</p> <p><b>建设单位</b> 西安市人民政府</p> <p><b>设计单位</b> 西安市建筑设计研究院</p> <p><b>设计日期</b> 2010年</p>	
<p><b>工程名称</b> 西安市第四医院</p> <p><b>工程地点</b> 西安市</p> <p><b>建设单位</b> 西安市人民政府</p> <p><b>设计单位</b> 西安市建筑设计研究院</p> <p><b>设计日期</b> 2010年</p>	
<p><b>工程名称</b> 西安市第四医院</p> <p><b>工程地点</b> 西安市</p> <p><b>建设单位</b> 西安市人民政府</p> <p><b>设计单位</b> 西安市建筑设计研究院</p> <p><b>设计日期</b> 2010年</p>	



图1 医院门诊大楼平面图 1:500



会 签 栏 SIGNATURE		
建 筑 ARCHITECTURE		暖通 HVAC
结 构 STRUCTURE		电 气 ELECTRICAL
给排水 WATER		

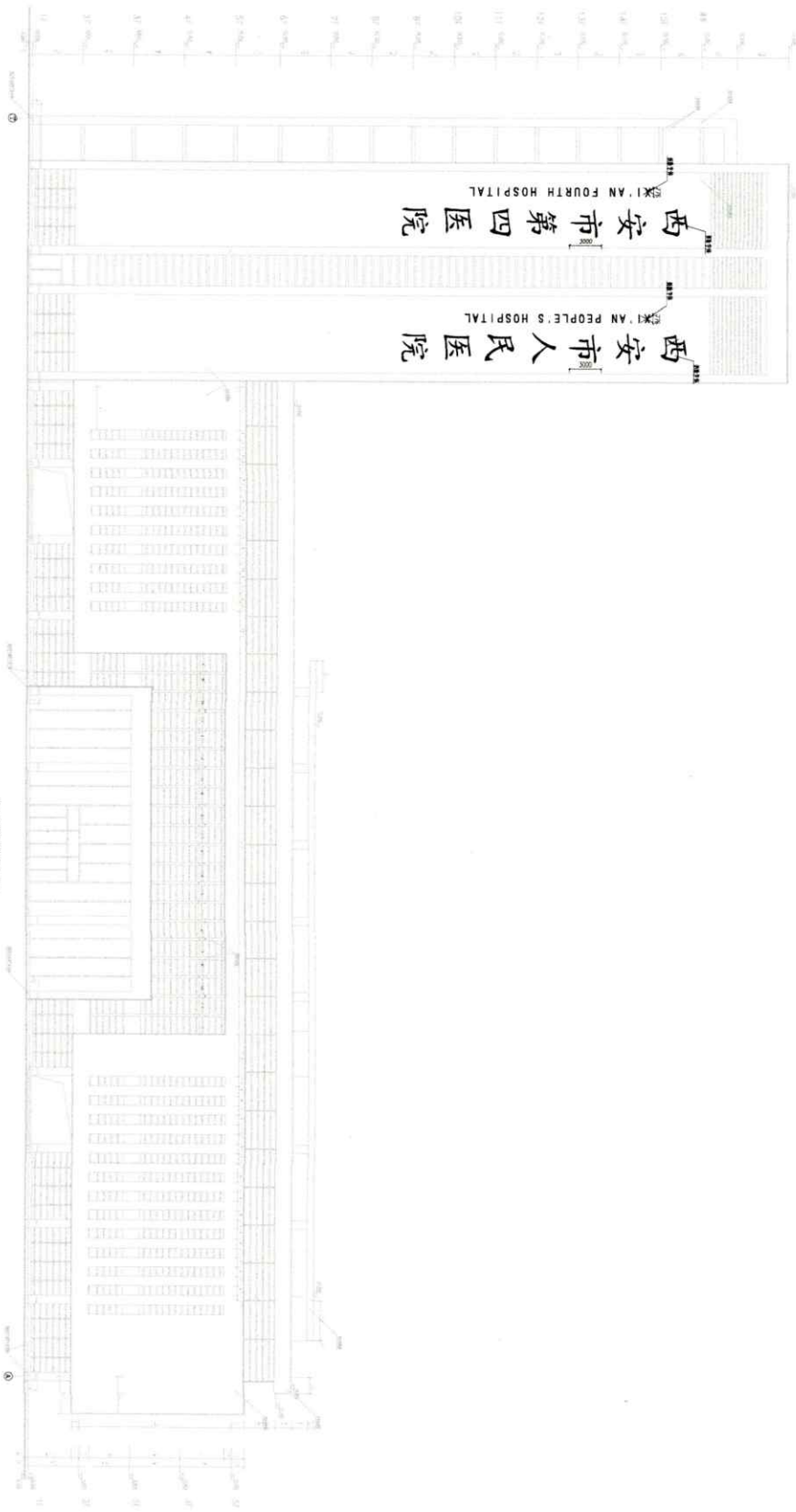
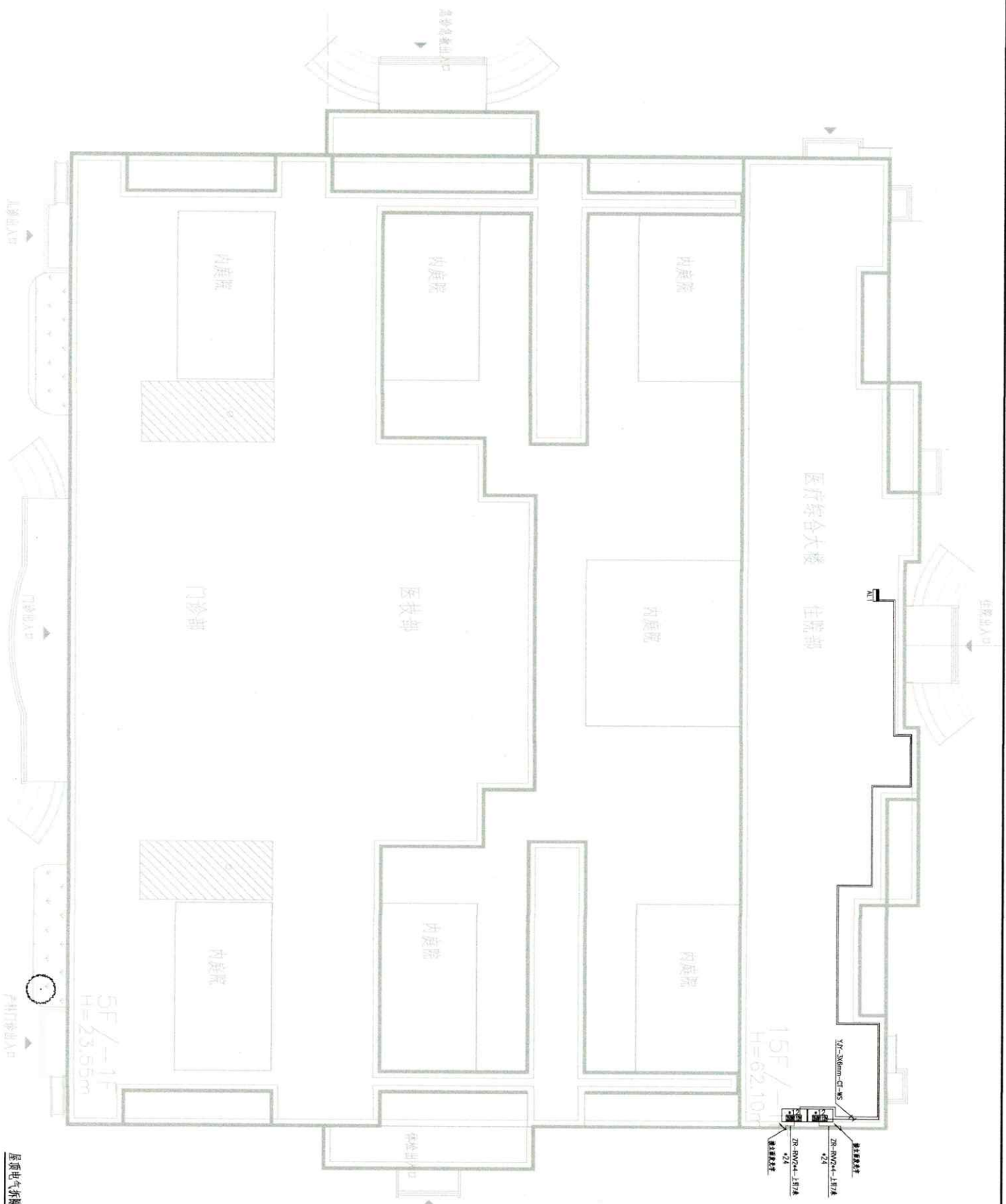

屋顶电气拆除图 (一) 1:250

[illegible]



会 签 栏 SIGNATURE			
建 筑 ARCHITECTURE		暖通 HVAC	
结 构 STRUCTURE		电 气 ELECTRICAL	
给排水 WATER			

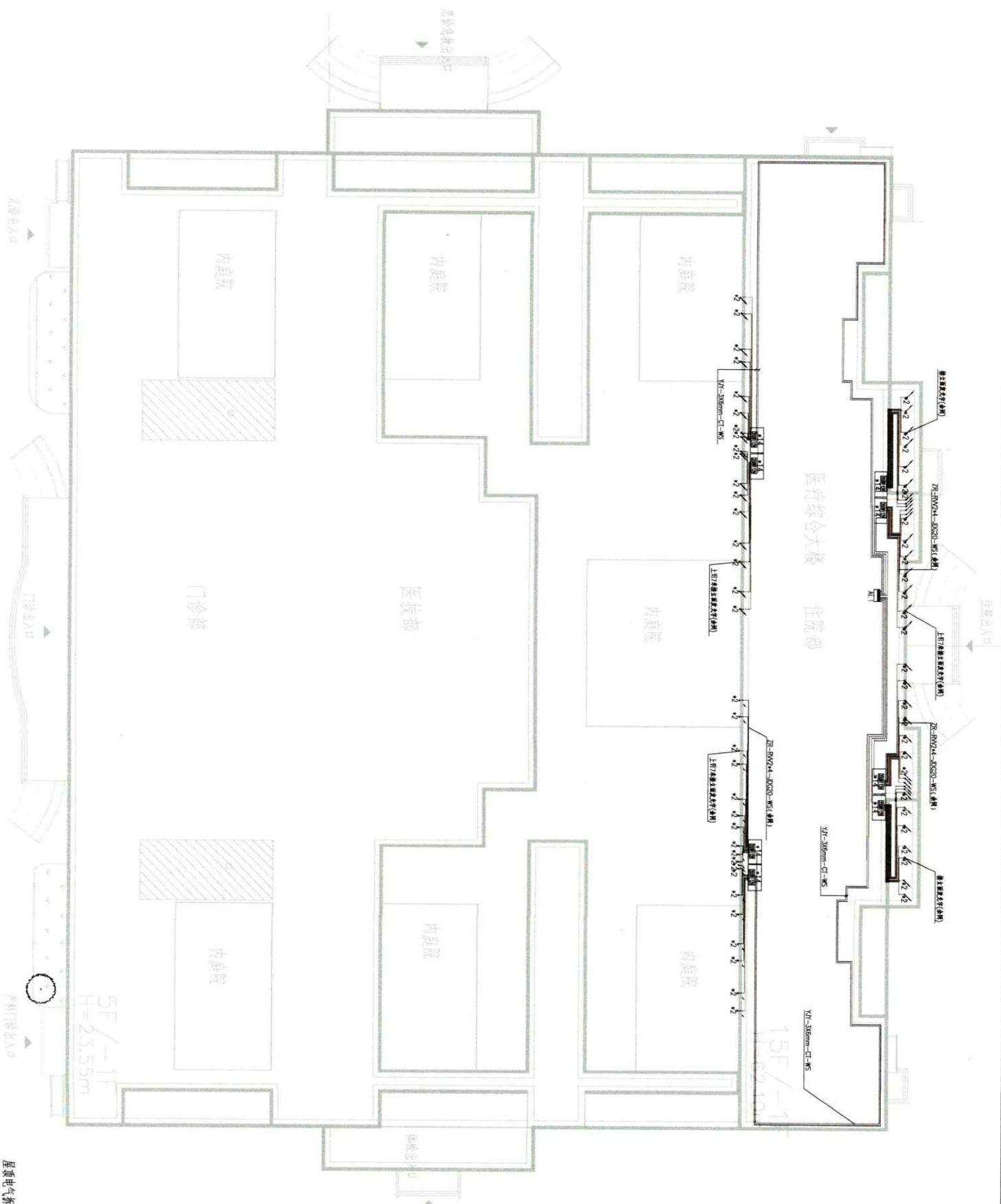



 陕西现代建筑设计研究院有限公司  
 MODERN ARCHITECTURE DESIGN CO., LTD.  
 西安市雁塔区雁塔西路166号 710065  
 电话: 029-85272269  
 传真: 029-85272269  
 电子邮箱: xdyj@163.com 网站: www.xdyj.com  
 地址: 西安市雁塔区, 雁塔西路 166 号 乙座  
 邮编: 710065  
 注册证号: 陕建字第 00000000 号  
 乙级证号: 陕建字第 00000000 号  
 合作设计单位: 西安 03-06343 0311

1. 附錄 4 (Continued)

项目名称 PROJECT NAME	西安市人民路、西大街棚改项目
上阶段工作	
子项名称 SUB PROJECT	西安市西大街棚改

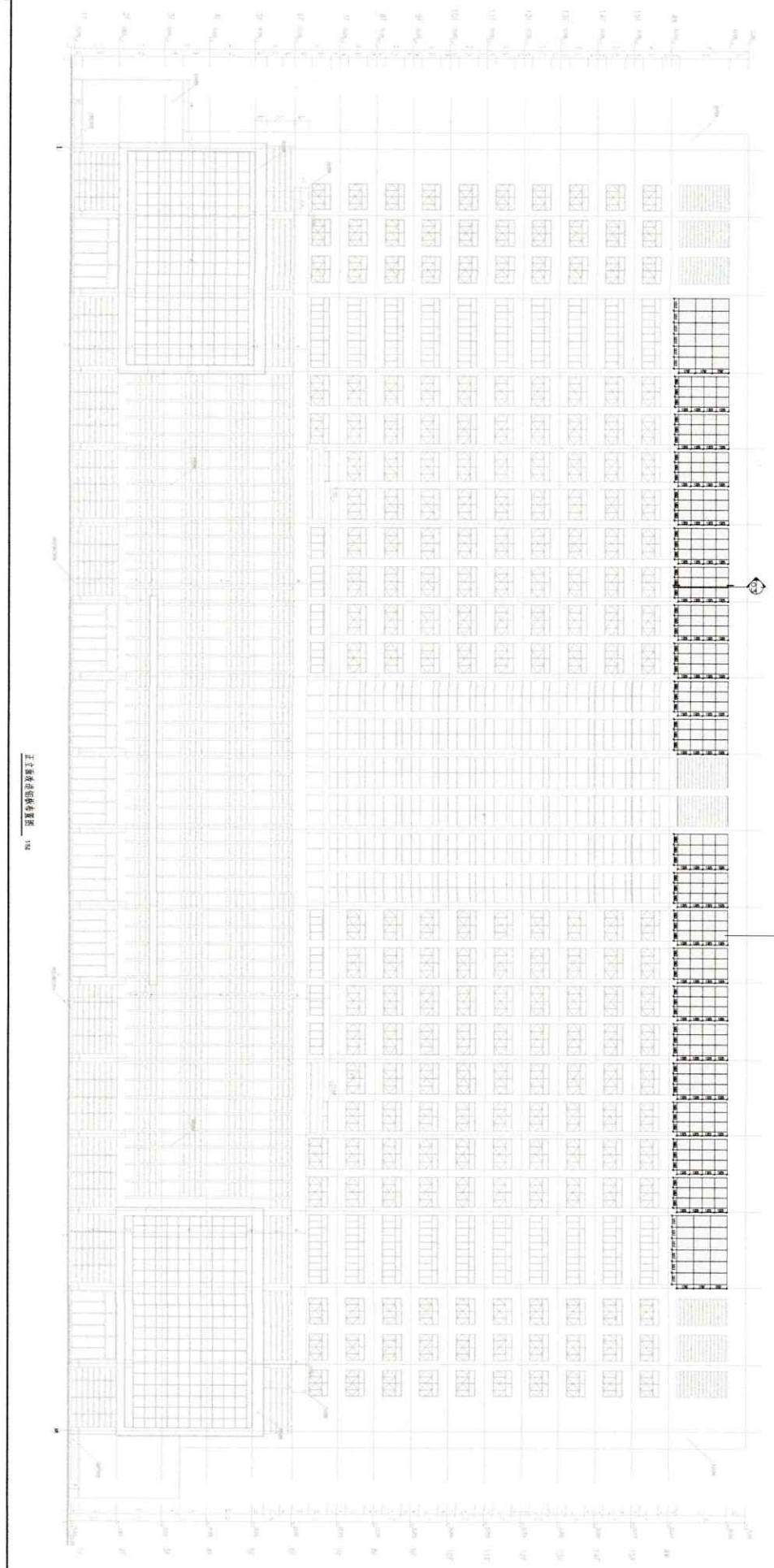
[illegible]



正立面右侧局部立面图 1/20

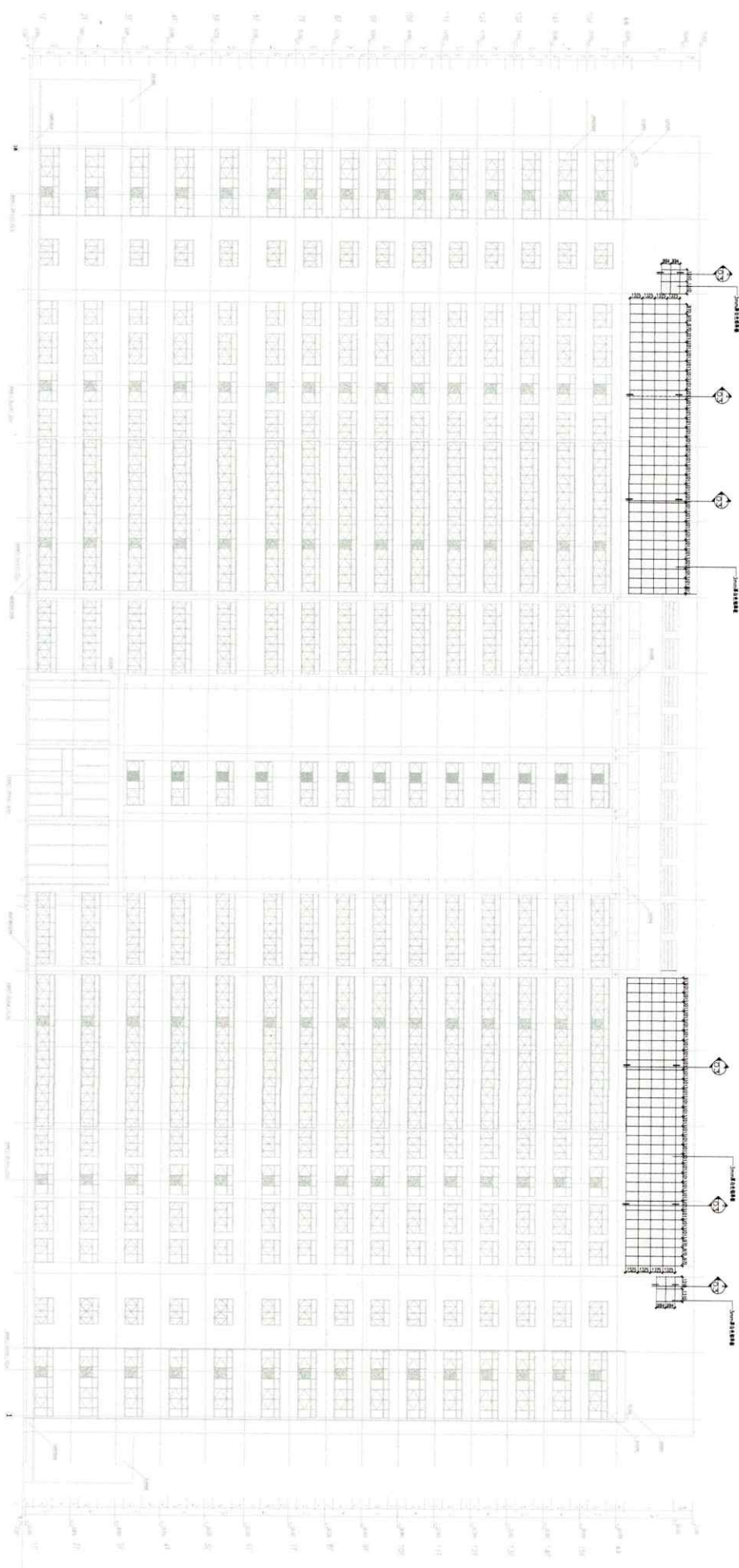

### 黄立而改造报纸置图

[illegible]



会 签 栏 COUNTERSIGN			
建 筑 ARCHITECTURE		暖通 HEAT	
结 构 STRUCTURE		电 气 ELECTRICAL	
给排水 PLUMB			

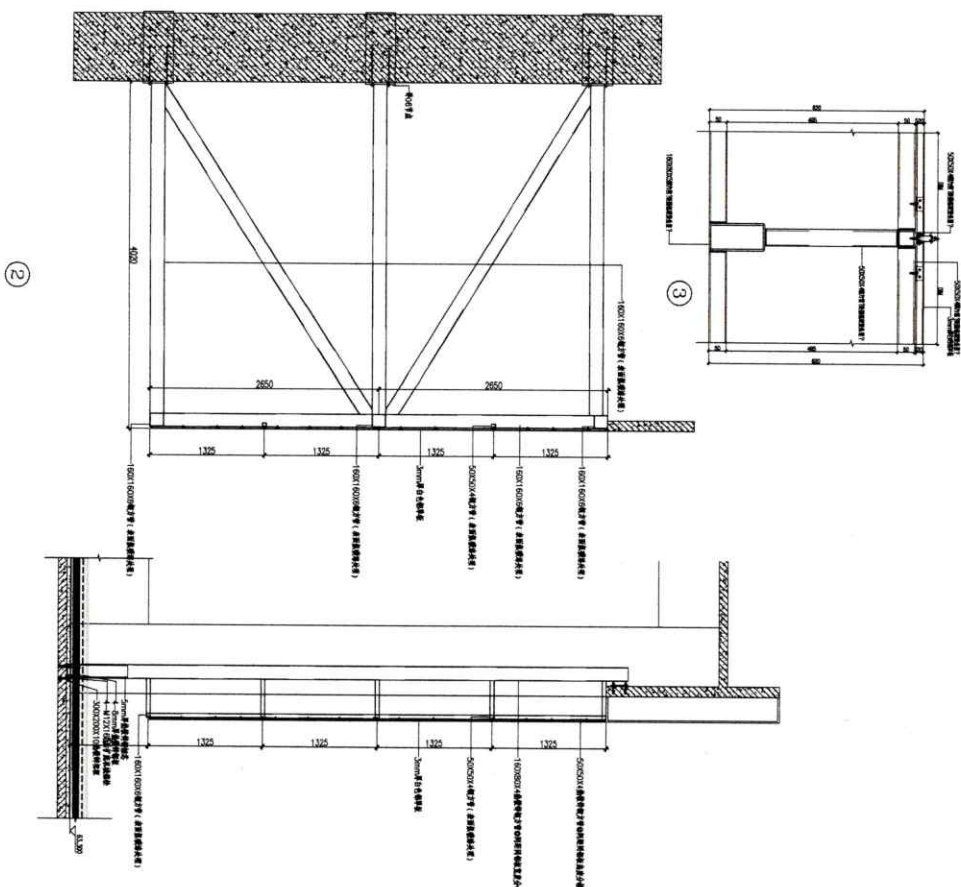
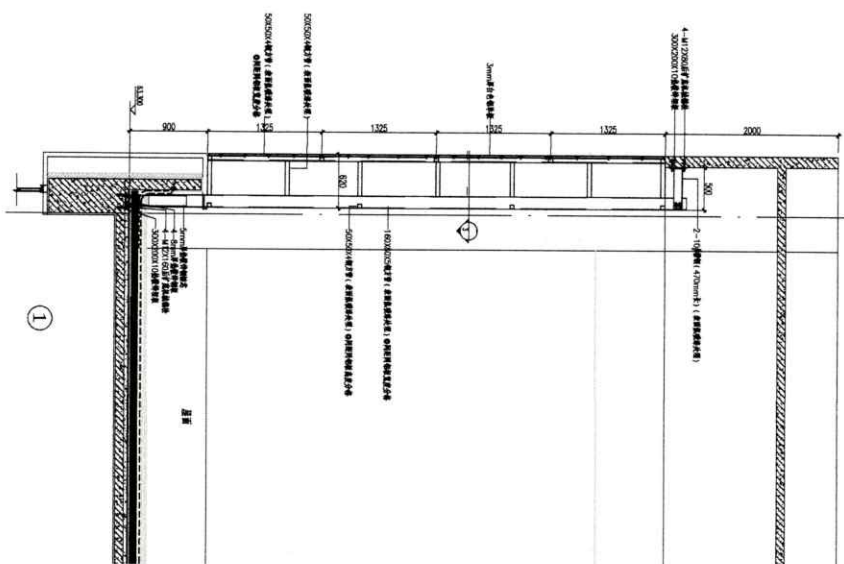

铝板加工图— 130

[illegible]



合 格 证	合 格 证
建 筑 结 构	电 气 工 程
结 构 工 程	电 气 工 程
结 构 工 程	电 气 工 程

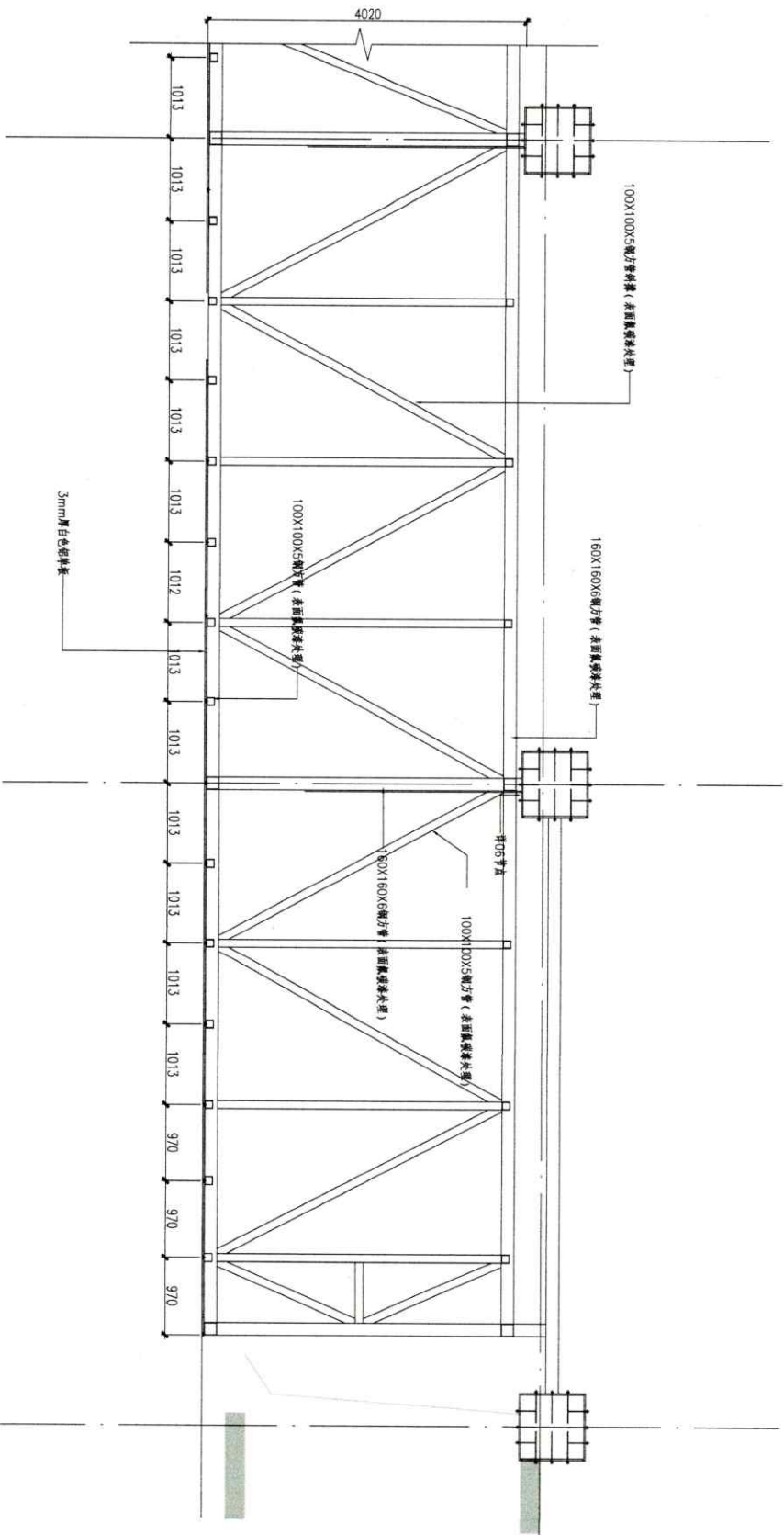

铝板加工图二 130

注：铝板按图加工100X100X5规格材料。

0002351



陕西新筑建筑设计研究院有限公司

SHANXI XINZHU ARCHITECTURAL DESIGN CO., LTD.

陕西省西安市雁塔区小寨西路111号 710021

SHANXI XINZHU ARCHITECTURAL DESIGN CO., LTD.

陕西省西安市雁塔区小寨西路111号 710021

SHANXI XINZHU ARCHITECTURAL DESIGN CO., LTD.

陕西省西安市雁塔区小寨西路111号 710021

SHANXI XINZHU ARCHITECTURAL DESIGN CO., LTD.

陕西省西安市雁塔区小寨西路111号 710021

SHANXI XINZHU ARCHITECTURAL DESIGN CO., LTD.

陕西省西安市雁塔区小寨西路111号 710021

SHANXI XINZHU ARCHITECTURAL DESIGN CO., LTD.

陕西省西安市雁塔区小寨西路111号 710021

SHANXI XINZHU ARCHITECTURAL DESIGN CO., LTD.

陕西省西安市雁塔区小寨西路111号 710021

SHANXI XINZHU ARCHITECTURAL DESIGN CO., LTD.

陕西省西安市雁塔区小寨西路111号 710021

SHANXI XINZHU ARCHITECTURAL DESIGN CO., LTD.

陕西省西安市雁塔区小寨西路111号 710021

SHANXI XINZHU ARCHITECTURAL DESIGN CO., LTD.

陕西省西安市雁塔区小寨西路111号 710021

SHANXI XINZHU ARCHITECTURAL DESIGN CO., LTD.

陕西省西安市雁塔区小寨西路111号 710021

SHANXI XINZHU ARCHITECTURAL DESIGN CO., LTD.

陕西省西安市雁塔区小寨西路111号 710021

SHANXI XINZHU ARCHITECTURAL DESIGN CO., LTD.

陕西省西安市雁塔区小寨西路111号 710021

SHANXI XINZHU ARCHITECTURAL DESIGN CO., LTD.

陕西省西安市雁塔区小寨西路111号 710021

SHANXI XINZHU ARCHITECTURAL DESIGN CO., LTD.

陕西省西安市雁塔区小寨西路111号 710021

SHANXI XINZHU ARCHITECTURAL DESIGN CO., LTD.

陕西省西安市雁塔区小寨西路111号 710021

SHANXI XINZHU ARCHITECTURAL DESIGN CO., LTD.

陕西省西安市雁塔区小寨西路111号 710021

SHANXI XINZHU ARCHITECTURAL DESIGN CO., LTD.

陕西省西安市雁塔区小寨西路111号 710021

SHANXI XINZHU ARCHITECTURAL DESIGN CO., LTD.

陕西省西安市雁塔区小寨西路111号 710021

SHANXI XINZHU ARCHITECTURAL DESIGN CO., LTD.

陕西省西安市雁塔区小寨西路111号 710021

SHANXI XINZHU ARCHITECTURAL DESIGN CO., LTD.

陕西省西安市雁塔区小寨西路111号 710021

SHANXI XINZHU ARCHITECTURAL DESIGN CO., LTD.

陕西省西安市雁塔区小寨西路111号 710021

SHANXI XINZHU ARCHITECTURAL DESIGN CO., LTD.

陕西省西安市雁塔区小寨西路111号 710021

SHANXI XINZHU ARCHITECTURAL DESIGN CO., LTD.

陕西省西安市雁塔区小寨西路111号 710021

SHANXI XINZHU ARCHITECTURAL DESIGN CO., LTD.

陕西省西安市雁塔区小寨西路111号 710021

SHANXI XINZHU ARCHITECTURAL DESIGN CO., LTD.

陕西省西安市雁塔区小寨西路111号 710021

SHANXI XINZHU ARCHITECTURAL DESIGN CO., LTD.

陕西省西安市雁塔区小寨西路111号 710021

SHANXI XINZHU ARCHITECTURAL DESIGN CO., LTD.

陕西省西安市雁塔区小寨西路111号 710021

SHANXI XINZHU ARCHITECTURAL DESIGN CO., LTD.

陕西省西安市雁塔区小寨西路111号 710021

SHANXI XINZHU ARCHITECTURAL DESIGN CO., LTD.

陕西省西安市雁塔区小寨西路111号 710021

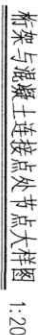
$$\underline{\underline{A--A}} \quad 1:20$$

在满足产品规定的固化温度和对应的静置固化时间后,方可进行下道工序施工。

## 1:100

**姓名:** 陈代智 **英文名:** CHEN DAIZHI

**性别:** 男 **出生日期:** 1982.04.01

**籍贯:** 广东佛山 **民族:** 汉族

**学历:** 本科 **学位:** 工学硕士

**专业:** 机械电子工程

**职称:** 高级工程师

**工作年限:** 15年

**联系电话:** 13802211234

**电子邮箱:** chen.dazhi@163.com

**联系地址:** 广州市天河区珠江新城

**教育背景:**

时间	学校	专业	学历	成绩
1998.09 - 2001.06	华南理工大学	机械电子工程	本科	85分
2001.09 - 2004.06	华南理工大学	机械电子工程	硕士	88分

**工作经历:**

时间	单位	职位	主要工作
2004.07 - 2007.06	广州机械集团有限公司	设计员	负责机械零件设计
2007.07 - 2010.06	佛山机械集团有限公司	助理工程师	负责机械装配
2010.07 - 2013.06	佛山机械集团有限公司	工程师	负责机械设计
2013.07 - 2016.06	佛山机械集团有限公司	高级工程师	负责机械设计

**项目经历:**

时间	项目名称	担任角色	主要贡献
2014.01 - 2015.01	佛山机械集团有限公司技术改造	项目负责人	负责技术改造方案制定
2015.02 - 2016.02	佛山机械集团有限公司技术改造	项目负责人	负责技术改造方案制定

**自我评价:**

本人具有扎实的机械专业基础，熟练掌握机械制图、机械设计、机械装配等技能。具有丰富的工作经验，能够独立完成机械设计、装配等工作。具有较强的团队协作精神和沟通能力，能够与团队成员密切配合，共同完成工作任务。具有强烈的责任心和敬业精神，能够按时保质完成工作任务。

**专业技能:**

熟练掌握机械制图、机械设计、机械装配等技能。具有丰富的工作经验，能够独立完成机械设计、装配等工作。具有较强的团队协作精神和沟通能力，能够与团队成员密切配合，共同完成工作任务。具有强烈的责任心和敬业精神，能够按时保质完成工作任务。

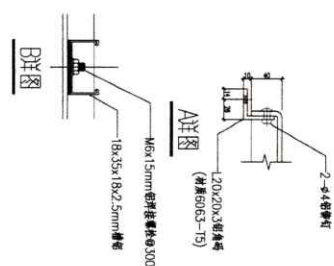

铝板加工图三 130

[illegible]

陕西省现代建筑设计研究院有限公司设计变更通知单

共1页 第1页

项目名称	西安市人民医院（西安市第四医院）工程设计项目			设计	王禹柯	
子项名称	航天院区屋面标识			校对	张鑫	
设计号	24-01-083	版本号	01-1	审核	朱建田	
变更单号	01	专业	电气（亮化）	所长	梁欣	
变 更 内 容	应甲方要求,航天院区的配电箱AL1~AL2的时钟控制器均采用经纬度微电脑时钟控制器。					
	<div>经纬度微电脑 时钟控制器</div> <div>KM01 LC1-D3210</div> 					
变更原因	根据业主方需求变更				变更日期	2025.02
建设单位意见			监理单位意见			