

汉并天下——汉代的一统与融合

展览设计项目

装饰施工图设计文件

DESIGN DOCUMENT OF DECORATION CONSTRUCTION DRAWING

建设单位：西安博物院

编制单位：

项目编号：_____

版本编号：_____A_____

编制日期：_____2026.04_____

项目负责人：_____

--	--	--	--	--	--	--	--	--	--	--	--	--	--	--	--	--	--	--	--	--	--	--	--	--	--	--	--	--	--	--	--	--	--	--	--	--	--	--	--	--	--	--	--	--	--	--	--	--	--	--	--	--	--	--	--	--	--	--	--	--	--	--	--	--	--	--	--	--	--	--	--	--	--	--	--	--	--	--	--	--	--	--	--	--	--	--	--	--	--	--	--	--	--	--	--	--	--	--	--	--	--	--	--	--	--	--	--	--	--	--	--	--	--	--	--	--	--	--	--	--	--	--	--	--	--	--	--	--	--	--	--	--	--	--	--	--	--	--	--	--	--	--	--	--	--	--	--	--	--	--	--	--	--	--	--	--	--	--	--	--	--	--	--	--	--	--	--	--	--	--	--	--	--	--	--	--	--	--	--	--	--	--	--	--	--	--	--	--	--	--	--	--	--	--	--	--	--	--	--	--	--	--	--	--	--	--	--	--	--	--	--	--	--	--	--	--	--	--	--	--	--	--	--	--	--	--	--	--	--	--	--	--	--	--	--	--	--	--	--	--	--	--	--	--	--	--	--	--	--	--	--	--	--	--	--	--	--	--	--	--	--	--	--	--	--	--	--	--	--	--	--	--	--	--	--	--	--	--	--	--	--	--	--	--	--	--	--	--	--	--	--	--	--	--	--	--	--	--	--	--	--	--	--	--	--	--	--	--	--	--	--	--	--	--	--	--	--	--	--	--	--	--	--	--	--	--	--	--	--	--	--	--	--	--	--	--	--	--	--	--	--	--	--	--	--	--	--	--	--	--	--	--	--	--	--	--	--	--	--	--	--	--	--	--	--	--	--	--	--	--	--	--	--	--	--	--	--	--	--	--	--	--	--	--	--	--	--	--	--	--	--	--	--	--	--	--	--	--	--	--	--	--	--	--	--	--	--	--	--	--	--	--	--	--	--	--	--	--	--	--	--	--	--	--	--	--	--	--	--	--	--	--	--	--	--	--	--	--	--	--	--	--	--	--	--	--	--	--	--	--	--	--	--	--	--	--	--	--	--	--	--	--	--	--	--	--	--	--	--	--	--	--	--	--	--	--	--	--	--	--	--	--	--	--	--	--	--	--	--	--	--	--	--	--	--	--	--	--	--	--	--	--	--	--	--	--	--	--	--	--	--	--	--	--	--	--	--	--	--	--	--	--	--	--	--	--	--	--	--	--	--	--	--	--	--	--	--	--	--	--	--	--	--	--	--	--	--	--	--	--	--	--	--	--	--	--	--	--	--	--	--	--	--	--	--	--	--	--	--	--	--	--	--	--	--	--	--	--	--	--	--	--	--	--	--	--	--	--	--	--	--	--	--	--	--	--	--	--	--	--	--	--	--	--	--	--	--	--	--	--	--	--	--	--	--	--	--	--	--	--	--	--	--	--	--	--	--	--	--	--	--	--	--	--	--	--	--	--	--	--	--	--	--	--	--	--	--	--	--	--	--	--	--	--	--	--	--	--	--	--	--	--	--	--	--	--	--	--	--	--	--	--	--	--	--	--	--	--	--	--	--	--	--	--	--	--	--	--	--	--	--	--	--	--	--	--	--	--	--	--	--	--	--	--	--	--	--	--	--	--	--	--	--	--	--	--	--	--	--	--	--	--	--	--	--	--	--	--	--	--	--	--	--	--	--	--	--	--	--	--	--	--	--	--	--	--	--	--	--	--	--	--	--	--	--	--	--	--	--	--	--	--	--	--	--	--	--	--	--	--	--	--	--	--	--	--	--	--	--	--	--	--	--	--	--	--	--	--	--	--	--	--	--	--	--	--	--	--	--	--	--	--	--	--	--	--	--	--	--	--	--	--	--	--	--	--	--	--	--	--	--	--	--	--	--	--	--	--	--	--	--	--	--	--	--	--	--	--	--	--	--	--	--	--	--	--	--	--	--	--	--	--	--	--	--	--	--	--	--	--	--	--	--	--	--	--	--	--	--	--	--	--	--	--	--	--	--	--	--	--	--	--	--	--	--	--	--	--	--	--	--	--	--	--	--	--	--	--	--	--	--	--	--	--	--	--	--	--	--	--	--	--	--	--	--	--	--	--	--	--	--	--	--	--	--	--	--	--	--	--	--	--	--	--	--	--	--	--	--	--	--	--	--	--	--	--	--	--	--	--	--	--	--	--	--	--	--	--	--	--	--	--	--	--	--	--	--	--	--	--	--	--	--	--	--	--	--	--	--	--	--	--	--	--	--	--	--	--	--	--	--	--	--	--	--	--	--	--	--	--	--	--	--	--	--	--	--	--	--	--	--	--	--	--	--	--	--	--	--	--	--	--	--	--	--	--	--	--	--	--	--	--	--	--	--	--	--	--	--	--	--	--	--	--	--	--	--	--	--	--	--	--	--	--	--	--	--	--	--	--	--	--	--	--	--	--	--	--	--	--	--	--	--	--	--	--	--	--	--	--	--	--	--	--	--	--	--	--	--	--	--	--	--	--	--	--	--	--	--	--	--	--	--	--	--	--	--	--	--	--	--	--	--	--	--	--	--	--	--	--	--	--	--	--	--	--	--	--	--	--	--	--	--	--	--	--	--	--	--	--	--	--	--	--	--	--	--	--	--	--	--	--	--	--	--	--	--	--	--	--	--	--	--	--	--	--	--	--	--	--	--	--	--	--	--	--	--	--	--	--	--	--	--	--	--	--	--	--	--	--	--	--	--	--	--	--	--	--	--	--	--	--	--	--	--	--	--	--	--	--	--	--	--	--	--	--	--	--	--	--	--	--	--	--	--	--	--	--	--	--	--	--	--	--	--	--	--	--	--	--	--	--	--	--	--	--	--	--	--	--	--	--	--	--	--	--	--	--	--	--	--	--	--	--	--	--	--	--	--	--	--	--	--	--	--	--	--	--	--	--	--	--	--	--	--	--	--	--	--	--	--	--	--	--	--	--	--	--	--	--	--	--	--	--	--	--	--	--	--	--	--	--	--	--	--	--	--	--	--	--	--	--	--	--	--	--	--	--	--	--	--	--	--	--	--	--	--	--	--	--	--	--	--	--	--	--	--	--	--	--	--	--	--	--	--	--	--	--	--	--	--	--	--	--	--	--	--	--	--	--	--	--	--	--	--	--	--	--	--	--	--	--	--	--	--	--	--	--	--	--	--	--	--	--	--	--	--	--	--	--	--	--	--	--	--	--	--	--	--	--	--	--	--	--	--	--	--	--	--	--	--	--	--	--	--	--	--	--	--	--	--	--	--	--	--	--	--	--	--	--	--	--	--	--	--	--	--	--	--	--	--	--	--	--	--	--	--	--	--	--	--	--	--	--	--	--	--	--	--	--	--	--	--	--	--	--	--	--	--	--	--	--	--	--	--	--	--	--	--	--	--	--	--	--	--	--	--	--	--	--	--	--	--	--	--	--	--	--	--	--	--	--	--	--	--	--	--	--	--	--	--	--	--	--	--	--	--	--	--	--	--	--	--	--	--	--	--	--	--	--	--	--	--	--	--	--	--	--	--	--	--	--	--	--	--	--	--	--	--	--	--	--	--	--	--	--	--	--	--	--	--	--	--	--	--	--	--	--	--	--	--	--	--	--	--	--	--	--	--	--	--	--	--	--	--	--	--	--	--	--	--	--	--	--	--	--	--	--	--	--	--	--	--	--	--	--	--	--	--	--	--	--	--	--	--	--	--	--	--	--	--	--	--	--	--	--	--	--	--	--	--	--	--	--	--	--	--	--	--	--	--	--	--	--	--	--	--	--	--	--	--	--	--	--	--	--	--	--	--	--	--	--	--	--	--	--	--	--	--	--	--	--	--	--	--	--	--	--	--	--	--	--	--	--	--	--	--	--	--	--	--	--	--	--	--	--	--	--	--	--	--	--	--	--	--	--	--	--	--	--	--	--	--	--	--	--	--	--	--	--	--	--	--	--	--	--	--	--	--	--	--	--	--	--	--	--	--	--	--	--	--	--	--	--	--	--	--	--	--	--	--	--	--	--	--	--	--	--	--	--	--	--	--	--	--	--	--	--	--	--	--	--	--	--	--	--	--	--	--	--	--	--	--	--	--	--	--	--	--	--	--	--	--	--	--	--	--	--	--	--	--	--	--	--	--	--	--	--	--	--	--	--	--	--	--	--	--	--	--	--	--	--	--	--	--	--	--	--	--	--	--	--	--	--	--	--	--	--	--	--	--	--	--	--	--	--	--	--	--	--	--	--	--	--	--	--	--	--	--	--	--	--	--	--	--	--	--	--	--	--	--	--	--	--	--	--	--	--	--	--	--	--	--	--	--	--	--	--	--	--	--	--	--	--	--	--	--	--	--	--	--	--	--	--	--	--	--	--	--	--	--	--	--	--	--	--	--	--	--	--	--	--	--	--	--	--	--	--	--	--	--	--	--	--	--	--	--	--	--	--	--	--	--	--	--	--	--	--	--	--	--	--	--	--	--	--	--	--	--	--	--	--	--	--	--	--	--	--	--	--	--	--	--	--	--	--	--	--	--	--	--	--	--	--	--	--	--	--	--	--	--	--	--	--	--	--	--	--	--	--	--	--	--	--	--	--	--	--	--	--	--	--	--	--	--	--	--	--	--	--	--	--	--	--	--	--	--	--	--	--	--	--	--	--	--	--	--	--	--	--	--	--	--	--	--	--	--	--	--	--	--	--	--	--	--	--	--	--	--	--	--	--	--	--	--	--	--	--	--	--	--	--	--	--	--	--	--	--	--	--	--	--	--	--	--	--	--	--	--	--	--	--	--	--	--	--	--	--	--	--	--	--	--	--	--	--	--	--	--	--	--	--	--	--	--	--	--	--	--	--	--	--	--	--	--	--	--	--	--	--	--	--	--	--	--	--	--	--	--	--	--	--	--	--	--	--	--	--	--	--	--	--	--	--	--	--	--	--	--	--	--	--	--	--	--	--	--	--	--	--	--	--	--	--	--	--	--	--	--	--	--	--	--	--	--	--	--	--	--	--	--	--	--	--	--	--	--	--	--	--	--	--	--	--	--	--	--	--	--	--	--	--	--	--	--	--	--	--	--	--	--	--	--	--	--	--	--	--	--	--	--	--	--	--	--	--	--	--	--	--	--	--	--	--	--	--	--	--	--	--	--	--	--	--	--	--	--	--	--	--	--	--	--	--	--	--	--	--	--	--	--	--	--	--	--	--	--	--	--	--	--	--	--	--	--	--	--	--	--	--	--	--	--	--	--	--	--	--	--	--	--	--	--	--	--	--	--	--	--	--	--	--	--	--	--	--	--	--	--	--	--	--	--	--	--	--	--	--	--	--	--	--	--	--	--	--	--	--	--	--	--	--	--	--	--	--	--	--	--	--	--	--	--	--	--	--	--	--	--	--	--	--	--	--	--	--	--	--	--	--	--	--	--	--	--	--	--	--	--	--	--	--	--	--	--	--	--	--	--	--	--	--	--	--	--	--	--	--	--	--	--	--	--	--	--	--	--	--	--	--	--	--	--	--	--	--	--	--	--	--	--	--	--	--	--	--	--	--	--	--	--	--	--	--	--	--	--	--	--	--	--	--	--	--	--	--	--	--	--	--	--	--	--	--	--	--	--	--	--	--	--	--	--	--	--	--	--	--	--	--	--	--	--	--	--	--	--	--	--	--	--	--	--	--	--	--	--	--	--	--	--	--	--	--	--	--	--	--	--	--	--	--	--	--	--	--	--	--	--	--	--	--	--	--	--	--	--	--	--	--	--	--	--	--	--	--	--	--	--	--	--	--	--	--	--	--	--	--	--	--	--	--	--	--	--	--	--	--	--	--	--	--	--	--	--	--	--	--	--	--	--	--	--	--	--	--	--	--	--	--	--	--	--	--	--	--	--	--	--	--	--	--	--	--	--	--	--	--	--	--	--	--	--	--	--	--	--	--	--	--	--	--	--	--	--	--	--	--	--	--	--	--	--	--	--	--	--	--	--	--	--	--	--	--	--	--	--	--	--	--	--	--	--	--	--	--	--	--	--	--	--	--	--	--	--	--	--	--	--	--	--	--	--	--	--	--	--	--	--	--	--	--	--	--	--	--	--	--	--	--	--	--	--	--	--	--	--	--	--	--	--	--	--	--	--	--	--	--	--	--	--	--	--	--	--	--	--	--	--	--	--	--	--	--	--	--	--	--	--	--	--	--	--	--	--	--	--	--	--	--	--	--	--	--	--	--	--	--	--	--	--	--	--	--	--	--	--	--	--	--	--	--	--	--	--	--	--	--	--	--	--	--	--	--	--	--	--	--	--	--	--	--	--	--	--	--	--	--	--	--	--	--	--	--	--	--	--	--	--	--	--	--	--	--	--	--	--	--	--	--	--	--	--	--	--	--	--	--	--	--	--	--	--	--	--	--	--	--	--	--	--	--	--	--	--	--	--	--	--	--	--	--	--	--	--	--	--	--	--	--	--	--	--	--	--	--	--	--	--	--	--	--	--	--	--	--	--	--	--	--	--	--	--	--	--	--	--	--	--	--	--	--	--	--	--	--	--	--	--	--	--	--	--	--	--	--	--	--	--	--	--	--	--	--	--	--	--	--	--	--	--	--	--	--	--	--	--	--	--	--	--	--	--	--	--	--	--	--	--	--	--	--	--	--	--	--	--	--	--	--	--	--	--	--	--	--	--	--	--	--	--	--	--	--	--	--	--	--	--	--	--	--	--	--	--	--	--	--	--	--	--	--	--	--	--	--	--	--	--	--	--	--	--	--	--	--	--	--	--	--	--	--	--	--	--	--	--	--	--	--	--	--	--	--	--	--	--	--	--	--	--	--	--	--	--	--	--	--	--	--	--	--	--	--	--	--	--	--	--	--	--	--	--	--	--	--	--	--	--	--	--	--	--	--	--	--	--	--	--	--	--	--	--	--	--	--	--	--	--	--	--	--	--	--	--	--	--	--	--	--	--	--	--	--	--	--	--	--	--	--	--	--	--	--	--	--	--	--	--	--	--	--	--	--	--	--	--	--	--	--	--	--	--	--	--	--	--	--	--	--	--	--	--	--	--	--	--	--	--	--	--	--	--	--	--	--	--	--	--	--	--	--	--	--	--	--	--	--	--	--	--	--	--	--	--	--	--	--	--	--	--	--	--	--	--	--	--	--	--	--	--	--	--	--	--	--	--	--	--	--	--	--	--	--	--	--	--	--	--	--	--	--	--	--	--	--	--	--	--	--	--	--	--	--	--	--	--	--	--	--	--	--	--	--	--	--	--	--	--	--	--	--	--	--	--	--	--	--	--	--	--	--	--	--	--	--	--	--	--	--	--	--	--	--	--	--	--	--	--	--	--	--	--	--	--	--	--	--	--	--	--	--	--	--	--	--	--	--	--	--	--	--	--	--	--	--	--	--	--	--	--	--	--	--	--	--	--	--	--	--	--	--	--	--	--	--	--	--	--	--	--	--	--	--	--	--	--	--	--	--	--	--	--	--	--	--	--	--	--	--	--	--	--	--	--	--	--	--	--	--	--	--	--	--	--	--	--	--	--	--	--	--	--	--	--	--	--	--	--	--	--	--	--	--	--	--	--	--	--	--	--	--	--	--	--	--	--	--	--	--	--	--	--	--	--	--	--	--	--	--	--	--	--	--	--	--	--	--	--	--	--	--	--	--	--	--	--	--	--	--	--	--	--	--	--	--	--	--	--	--	--	--	--	--	--	--	--	--	--	--	--	--	--	--	--	--	--	--	--	--	--	--	--	--	--	--	--	--	--	--	--	--	--	--	--	--	--	--	--	--	--	--	--	--	--	--	--	--	--	--	--	--	--	--	--	--	--	--	--	--	--	--	--	--	--	--	--	--	--	--	--	--	--	--	--	--	--	--	--	--	--	--	--	--	--	--	--	--	--	--	--	--	--	--	--	--	--	--	--	--	--	--	--	--	--	--	--	--	--	--	--	--	--	--	--	--	--	--	--	--	--	--	--	--	--	--	--	--	--	--	--	--	--	--	--	--	--	--	--	--	--	--	--	--	--	--	--	--	--	--	--	--	--	--	--	--	--	--	--	--	--	--	--	--	--	--	--	--	--	--	--	--	--	--	--	--	--	--	--	--	--	--	--	--	--	--	--	--	--	--	--	--	--	--	--	--	--	--	--	--	--	--	--	--	--	--	--	--	--	--	--	--	--	--	--	--	--	--	--	--	--	--	--	--	--	--	--	--	--	--	--	--	--	--	--	--	--	--	--	--	--	--	--	--	--	--	--	--	--	--	--	--	--	--	--	--	--	--	--	--	--	--	--	--	--	--	--	--	--	--	--	--	--	--	--	--	--	--	--	--	--	--	--	--	--	--	--	--	--	--	--	--	--	--	--	--	--	--	--	--	--	--	--	--	--	--	--	--	--	--	--	--	--	--	--	--	--	--	--	--	--	--	--	--	--	--	--	--	--	--	--	--	--	--	--	--	--	--	--	--	--	--	--	--	--	--	--	--	--	--	--	--	--	--	--	--	--	--	--	--	--	--	--	--	--	--	--	--	--	--	--	--	--	--	--	--	--	--	--	--	--	--	--	--	--	--	--	--	--	--	--	--	--	--	--	--	--	--	--	--	--	--	--	--	--	--	--	--	--	--	--	--	--	--	--	--	--	--	--	--	--	--	--	--	--	--	--	--	--	--	--	--	--	--	--	--	--	--	--	--	--	--	--	--	--	--	--	--	--	--	--	--	--	--	--	--	--	--	--	--	--	--	--	--	--	--	--	--	--	--	--	--	--	--	--	--	--	--	--	--	--	--	--	--	--	--	--	--	--	--	--	--	--	--	--	--	--	--	--	--	--	--	--	--	--	--	--	--	--	--	--	--	--	--	--	--	--	--	--	--	--	--	--	--	--	--	--	--	--	--	--	--	--	--	--	--	--	--	--	--	--	--	--	--	--	--	--	--	--	--	--	--	--	--	--	--	--	--	--	--	--	--	--	--	--	--	--	--	--	--	--	--	--	--	--	--	--	--	--	--	--	--	--	--	--	--	--	--	--	--	--	--	--	--	--	--	--	--	--	--	--	--	--	--	--	--	--	--	--	--	--	--	--	--	--	--	--	--	--	--	--	--	--	--	--	--	--	--	--	--	--	--	--	--	--	--	--	--	--	--	--	--	--	--	--	--	--	--	--	--	--	--	--	--	--	--	--	--	--	--	--	--	--	--	--	--	--	--	--	--	--	--	--	--	--	--	--	--	--	--	--	--	--	--	--	--	--	--	--	--	--	--	--	--	--	--	--	--	--	--	--	--	--	--	--	--	--	--	--	--	--	--	--	--	--	--	--	--	--	--	--	--	--	--	--	--	--	--	--	--	--	--	--	--	--	--	--	--	--	--	--	--	--	--	--	--	--	--	--	--	--	--	--	--	--	--	--	--	--	--	--	--	--	--	--	--	--	--	--	--	--	--	--	--	--	--	--	--	--	--	--	--	--	--	--	--	--	--	--	--	--	--	--	--	--	--	--	--	--	--	--	--	--	--	--	--	--	--	--	--	--	--	--	--	--	--	--	--	--	--	--	--	--	--	--	--	--	--	--	--	--	--	--	--	--	--	--	--	--	--	--	--	--	--	--	--	--	--	--	--	--	--	--	--	--	--	--	--	--	--	--	--	--	--	--	--	--	--	--	--	--	--	--	--	--	--	--	--	--	--	--	--	--	--	--	--	--	--	--	--	--	--	--	--	--	--	--	--	--	--	--	--	--	--	--	--	--	--	--	--	--	--	--	--	--	--	--	--	--	--	--	--	--	--	--	--	--	--	--	--	--	--	--	--	--	--	--	--	--	--	--	--	--	--	--	--	--	--	--	--	--	--	--	--	--	--	--	--	--	--	--	--	--	--	--	--	--	--	--	--	--	--	--	--	--	--	--	--	--	--	--	--	--	--	--	--	--	--	--	--	--	--	--	--	--	--	--	--	--	--	--	--	--	--	--	--	--	--	--	--	--	--	--	--	--	--	--	--	--	--	--	--	--	--	--	--	--	--	--	--	--	--	--	--	--	--	--	--	--	--	--	--	--	--	--	--	--	--	--	--	--	--	--	--	--	--	--	--	--	--	--	--	--	--	--	--	--	--	--	--	--	--	--	--	--	--	--	--	--	--	--	--	--	--	--	--	--	--	--	--	--	--	--	--	--	--	--	--	--	--	--	--	--	--	--	--	--	--	--	--	--	--	--	--	--	--	--	--	--	--	--	--	--	--	--	--	--	--	--	--	--	--	--	--	--	--	--	--	--	--	--	--	--	--	--	--	--	--	--	--	--	--	--	--	--	--	--	--	--	--	--	--	--	--	--	--	--	--	--	--	--	--	--	--	--	--	--	--	--	--	--	--	--	--	--	--	--	--	--	--	--	--	--	--	--	--	--	--	--	--	--	--	--	--	--	--	--	--	--	--	--	--	--	--	--	--	--	--	--	--	--	--	--	--	--	--	--	--	--	--	--	--	--	--	--	--	--	--	--	--	--	--	--	--	--	--	--	--	--	--	--	--	--	--	--	--	--	--	--	--	--	--	--	--	--	--	--	--	--	--	--	--	--	--	--	--	--	--	--	--	--	--	--	--	--	--	--	--	--	--	--	--	--	--	--	--	--	--	--	--	--	--	--	--	--	--	--	--	--	--	--	--	--	--	--	--	--	--	--	--	--	--	--	--	--	--	--	--	--	--	--	--	--	--	--	--	--	--	--	--	--	--	--	--	--	--	--	--	--	--	--	--	--	--	--	--	--	--	--	--	--	--	--	--	--	--	--	--	--	--	--	--	--	--	--	--	--	--	--	--	--	--	--	--	--	--	--	--	--	--	--	--	--	--	--	--	--	--	--	--	--	--	--	--	--	--	--	--	--	--	--	--	--	--	--	--	--	--	--	--	--	--	--	--	--	--	--	--	--	--	--	--	--	--	--	--	--	--	--	--	--	--	--	--	--	--	--	--	--	--	--	--	--	--	--	--	--	--	--	--	--	--	--	--	--	--	--	--	--	--	--	--	--	--	--	--	--	--	--	--	--	--	--	--	--	--	--	--	--	--	--	--	--	--	--	--	--	--	--	--	--	--	--	--	--	--	--	--	--	--	--	--	--	--	--	--	--	--	--	--	--	--	--	--	--	--	--	--	--	--	--	--	--	--	--	--	--	--	--	--	--	--	--	--	--	--	--	--	--	--	--	--	--	--	--	--	--	--	--	--	--	--	--	--	--	--	--	--	--	--	--	--	--	--	--	--	--	--	--	--	--	--	--	--	--	--	--	--	--	--	--	--	--	--	--	--	--	--	--	--	--	--	--	--	--	--	--	--	--	--	--	--	--	--	--	--	--	--	--	--	--	--	--	--	--	--	--	--	--	--	--	--	--	--	--	--	--	--	--	--	--	--	--	--	--	--	--	--	--	--	--	--	--	--	--	--	--	--	--	--	--	--	--	--	--	--	--	--	--	--	--	--	--	--	--	--	--	--	--	--	--	--	--	--	--	--	--	--	--	--	--	--	--	--	--	--	--	--	--	--	--	--	--	--	--	--	--	--	--	--	--	--	--	--	--	--	--	--	--	--	--	--	--	--	--	--	--	--	--	--	--	--	--	--	--	--	--	--	--	--	--	--	--	--	--	--	--	--	--	--	--	--	--	--	--	--	--	--	--	--	--	--	--	--	--	--	--	--	--	--	--	--	--	--	--	--	--	--	--	--	--	--	--	--	--	--	--	--	--	--	--	--	--	--	--	--	--	--	--	--	--	--	--	--	--	--	--	--	--	--	--	--	--	--	--	--	--	--	--	--	--	--	--	--	--	--	--	--	--	--	--	--	--	--	--	--	--	--	--	--	--	--	--	--	--	--	--	--	--	--	--	--	--	--	--	--	--	--	--	--	--	--	--	--	--	--	--	--	--	--	--	--	--	--	--	--	--	--	--	--	--	--	--	--	--	--	--	--	--	--	--	--	--	--	--	--	--	--	--	--	--	--	--	--	--	--	--	--	--	--	--	--	--	--	--	--	--	--	--	--	--	--	--	--	--	--	--	--	--	--	--	--	--	--	--	--	--	--	--	--	--	--	--	--	--	--	--	--	--	--	--	--	--	--	--	--	--	--	--	--	--	--	--	--	--	--	--	--	--	--	--	--	--	--	--	--	--	--	--	--	--	--	--	--	--	--	--	--	--	--	--	--	--	--	--	--	--	--	--	--	--	--	--	--	--	--	--	--	--	--	--	--	--	--	--	--	--	--	--	--	--	--	--	--	--	--	--	--	--	--	--	--	--	--	--	--	--	--	--	--	--	--	--	--	--	--	--	--	--	--	--	--	--	--	--	--	--	--	--	--	--	--	--	--	--	--	--	--	--	--	--	--	--	--	--	--	--	--	--	--	--	--	--	--	--	--	--	--	--	--	--	--	--	--	--	--	--	--	--	--	--	--	--	--	--	--	--	--	--	--	--	--	--	--	--	--	--	--	--	--	--	--	--	--	--	--	--	--	--	--	--	--	--	--	--	--	--	--	--	--	--	--	--	--	--	--	--	--	--	--	--	--	--	--	--	--	--	--	--	--	--	--	--	--	--	--	--	--	--	--	--	--	--	--	--	--	--	--	--	--	--	--	--	--	--	--	--	--	--	--	--	--	--	--	--	--	--	--	--	--	--	--	--	--	--	--	--	--	--	--	--	--	--	--	--	--	--	--	--	--	--	--	--	--	--	--	--	--	--	--	--	--	--	--	--	--	--	--	--	--	--	--	--	--	--	--	--	--	--	--	--	--	--	--	--	--	--	--	--	--	--	--	--	--	--	--	--	--	--	--	--	--	--	--	--	--	--	--	--	--	--	--	--	--	--	--	--	--	--	--	--	--	--	--	--	--	--	--	--	--	--	--	--	--	--	--	--	--	--	--	--	--	--	--	--	--	--	--	--	--	--	--	--	--	--	--	--	--	--	--	--	--	--	--	--	--	--	--	--	--	--	--	--	--	--	--	--	--	--	--	--	--	--	--	--	--	--	--	--	--	--	--	--	--	--	--	--	--	--	--	--	--	--	--	--	--	--	--	--	--	--	--	--	--	--	--	--	--	--	--	--	--	--	--	--	--	--	--	--	--	--	--	--	--	--	--	--	--	--	--	--	--	--	--	--	--	--	--	--	--	--	--	--	--	--	--	--	--	--	--	--	--	--	--	--	--	--	--	--	--	--	--	--	--	--	--	--	--	--	--	--	--	--	--	--	--	--	--	--	--	--	--	--	--	--	--	--	--	--	--	--	--	--	--	--	--	--	--	--	--	--	--	--	--	--	--	--	--	--	--	--	--	--	--	--	--	--	--	--	--	--	--	--	--	--	--	--	--	--	--	--	--	--	--	--	--	--	--	--	--	--	--	--	--	--	--	--	--	--	--	--	--	--	--	--	--	--	--	--	--	--	--	--	--	--	--	--	--	--	--	--	--	--	--	--	--	--	--	--	--	--	--	--	--	--	--	--	--	--	--	--	--	--	--	--	--	--	--	--	--	--	--	--	--	--	--	--	--	--	--	--	--	--	--	--	--	--	--	--	--	--	--	--	--	--	--	--	--	--	--	--	--	--	--	--	--	--	--	--	--	--	--	--	--	--	--	--	--	--	--	--	--	--	--	--	--	--	--	--	--	--	--	--	--	--	--	--	--	--	--	--	--	--	--	--	--	--	--	--	--	--	--	--	--	--	--	--	--	--	--	--	--	--	--	--	--	--	--	--	--	--	--	--	--	--	--	--	--	--	--	--	--	--	--	--	--	--	--	--	--	--	--	--	--	--	--	--	--	--	--	--	--	--	--	--	--	--	--	--	--	--	--	--	--	--	--	--	--	--	--	--	--	--	--	--	--	--	--	--	--	--	--	--	--	--	--	--	--	--	--	--	--	--	--	--	--	--	--	--	--	--	--	--	--	--	--	--	--	--	--	--	--	--	--	--	--	--	--	--	--	--	--	--	--	--	--	--	--	--	--	--	--	--	--	--	--	--	--	--	--	--	--	--	--	--	--	--	--	--	--	--	--	--	--	--	--	--	--	--	--	--	--	--	--	--	--	--	--	--	--	--	--	--	--	--	--	--	--	--	--	--	--	--	--	--	--	--	--	--	--	--	--	--	--	--	--	--	--	--	--	--	--	--	--	--	--	--	--	--	--	--	--	--	--	--	--	--	--	--

序号 NO.	图号 SHEET NO.	图名 DESCRIPTION	修正 REVISION				图幅 SHEET	备注 REMARK
001	000	封面	•		•	•	A2	
002	001	目录（一）						
003	002	设计说明						
004	003	图例说明						
005	004	装饰做法表						
006	005	装饰材料表						
	平面图							
007	PL-01	平面布置图						
008	PL-02	墙线定位图						
009	PL-03	展项定位图						
010	PL-04	天花布置图						
011	PL-05	天花尺寸图						
012	PL-06	照明灯具定位图						
013	PL-07	综合天花图						
014	PL-08	地面材质图						
015	PL-09	立面索引图						
016	PL-10	参观动线图						
017	PL-11	专业灯具布置图						
018	PL-12	多媒体分布图						
019	PL-13	艺术场景布置图						
020	PL-14	插座定位图						
021	PL-15	隔墙拆除图						
022	PL-16	地面拆除图						
023	PL-17	顶面拆除图						
	立面图							
024	EL-01	展厅01立面图						
025	EL-02	展厅02/04立面图						
026	EL-03	展厅03立面图						
027	EL-04	展厅05立面图						
028	EL-05	展厅06立面图						
029	EL-06	展厅07/08/09立面图						
030	EL-07	展厅10立面图						
031	EL-08	展厅11立面图						
032	EL-09	展厅12/13立面图						
REVISION DATES 修正日期			／	／	／	／	／	

序号 NO.	图号 SHEET NO.	图名 DESCRIPTION	修正 REVISION				图幅 SHEET	备注 REMARK
033	EL-10	展厅14/15/16/17立面图	•		•	•	A2	
	展厅围挡立面图							
034	FD-01	展厅围挡立面图01						
035	FD-02	展厅围挡立面图02						
036								
037								
038								
039								
040								
041								
042								
043								
044								
045								
046								
047								
048								
049								
050								
051								
052								
053								
054								
055								
056								
057								
058								
059								
060								
061								
062								
063								
064								
065								
REVISION DATES 修正日期			／	／	／	／	／	

版权所有
施工时须以标注尺寸为
准
施工单位须现场校验尺寸
如有不符须立即通知设计单位
This drawing is copyright
Contractors shall work form figured dimensions only
Contractors must check all dimensions on site
Contractors must be reported immediately to architects

汉并天下——汉代的一统与融合

COOPERATIVE DESIGN 合作设计 /		
CLIENT 建设单位 西安博物院		
PROJECT No.项目编号	PROFESSIONAL 专业 装饰	
APPROVED BY 审 定		
VERIFIED BY 审 核		
CHECKED BY 校 对		
DESIGNED BY 设 计		
DRAWN BY 制 图		
DESIGN CHIEF 项目总设计师		
PRO.CHIEF 项目负责人		
PRO.CHIEF 专业负责人		
KEY PLAN 索引图		
总说明		
REVISED RECORD 修改记录		
版本 REV	出 图 说 明 DESCRIPTIONS	日期 DATE
DRAWING TITLE 图纸内容 图 纸 目 录		
DATE 出图日期 2026. 04	REVISION 版本 A	
SHEET No. 图号 001		

设计说明

一、项目概况:

项目名称: 汉并天下——汉代的一统与融合
建筑地点: 陕西省西安市南门外友谊西路
建设单位: 西安博物院
展览面积: 提升改造展厅670m²

建设说明: 本次提升改造主要从空间、灯光、装饰、氛围、展示、多媒体、数字化等方面整体进行提升改造,通过先进的展陈理念和现代化的展示手段,丰富我院的展陈体系,让观众深度理解长安文化、长安文明的丰富内涵和精神品格的同时,增强文化自信,增强中华文化认同感

二、设计依据:

1、 国家及行业有关设计规范。

《建筑设计防火规范》	(GB50016-2014)(2018版)
《建筑内部装修设计防火规范》	(GB50222-2017)
《建筑装饰装修工程质量验收标准》	(GB50210-2018)
《民用建筑工程室内环境污染控制标准》	(GB50325-2020)
《金属与石材幕墙工程技术规范》	(JGJ133-2001)
《民用建筑设计统一标准》	(GB50352-2019)
《建筑玻璃应用技术规程》	(JGJ113-2015)
《博物馆照明设计规范》	(GB/T23863-2016)
《展览建筑设计规范》	JGJ 218-2010
《科学技术馆建设标准》	(建标101-20075)
《民用建筑绿色设计规范》	(JGJ/T229-2010)
《无障碍设计标准》	(GB50763-2012)
《博物馆建筑设计规范》	(JGJ66-2015)
《建筑室内安全玻璃工程技术规程》	T/CBDA28-2019
《木器涂料中有害物质限量》	GB18581-2020
《建筑用墙面涂料中有害物质限量》	GB18582-2020

2、 建设方提供的建筑图纸。

3、 建设方认可的方案设计图纸,资料及其它文件。

三、施工图总说明:

- 1、 本套图纸所有尺寸,标高均以毫米(mm)为单位。
- 2、 本设计在保留原建筑结构、建筑设施、防火分区、防火设施的基础上,完善使用功能,体现装饰风格。
- 3、 施工人员进入现场施工时,首先必须核实现场空间、基准线、尺寸,并与图纸所示内容、设计要求进行核对,对各种误差、尺寸微调、局部节点临时增项等,由建设方、设计师、施工方共同研究解决。
- 4、 施工单位对图纸有任何问题应马上提出,否则因误解而产生损失由施工单位负责。
- 5、 建设方的设计要求在此图完成之前已确认,如在施工中需提出设计变更要求,应以书面形式提出,否则设计师可不予修改。
- 6、 本设计除特殊施工工艺外,基本的设计要求、施工结构及技术问题,依据《建筑装饰装修工程质量验收标准》(GB50210-2018)和《建筑内部装修设计防火规范》(GB50222-2017)中部分细则进行设计。

7、 大楼空调、给排水、强弱电、智能化管理、网络等各专业施工以其专业施工图为准,若专业设备的位置影响美观,应及时与建设方及设计师联系,在不影响设备效能的原则下,参照装饰施工图进行调整。

8、本项目为典型博物馆项目,室内设计依据采用《建筑内部装修设计防火规范》GB50222-2017中表5.1.1中第10条进行设计。墙面及展板按照燃烧性能等级不低于B1级设计。固定家具燃烧性能等级不低于B2级,定制卷帘燃烧性能等级不低于B1级。

9、天花图中标高均为相对该层楼板建筑完成面的相对标高。

10、民用建筑室内环境污染物浓度限量

污 染 物	I 类民用建筑工程	II 类民用建筑工程
氡 (Bq/m3)	≤150	≤150
甲醛 (mg/m3)	≤0.07	≤0.08
氨 (mg / m3)	≤0.15	≤0.20
苯 (mg/m3)	≤0.06	≤0.09
甲苯 (mg/m3)	≤0.15	≤0.20
二甲苯 (mg/m3)	≤0.20	≤0.20
TVOC(mg/m3)	≤0.45	≤0.50

注: I 污染物浓度测量值,除氨外均指室内污染物浓度测量值命除室外上风向气中污染物浓度测量值(本底值)后的测量值。

2 污染物浓度测量值的极限值判定,采用全数值飞较法。

四、装饰材料要求:

- 1、 所有装饰材料必须符合国家各技术标准并符合防火及环保要求,不得使用国家明确要求禁止或必须替代的材料,进口材料、设备必须取得国家技术监督部门检验合格证后方可使用。
- 2、 所有材料于进场前均需与提供的材料样板相符,代替品必须经甲方与设计师认可后方可使用。
- 3、 所有材料长宽应尽大,以减少驳口,若无法避免时,接缝要全部对位。
- 4、 饰面材料的色泽及纹理要均匀、顺序、线条平直、板面平整。
- 5、 所有外露的预埋件及金属构件均需涂刷防锈漆三道。
- 6、 为了预防和控制建筑装饰材料产生的室内环境污染,使本设计的建筑装饰工程符合国家标准《民用建筑工程室内环境污染控制规范》(GB50325-2020)的要求,下列物资必须符合相应的国家强制性标准。

a、 建筑主体材料、装饰材料:花岗岩、大理石、建筑(卫生)陶瓷、石膏制品、水泥与水泥制品、砖、瓦、混凝土、混凝土预制构件、砌块、墙体保温材料、工业废渣、掺工业废渣的建筑材料及各种新型墙体材料等必须符合《建筑材料放射性核素限量》(GB6566-2010)

b、 室内装修用水性墙面涂料

必须符合《内墙涂料中有害物质限量》(GB18582-2008)

c、 室内装修的胶粘剂产品

必须符合《室内装饰装修材料 水性木器涂料中有害物质限量》(GB24410-2009)

d、 室内用水性阻燃剂、防水剂、防腐剂等水性处理剂

必须符合《室内装饰装修材料 水性木器涂料中有害物质限量》(GB24410-2009)

e、 各类木家具产品

必须符合《木家具中有害物质限量》(GB18584-2001)

f、 室内装修的胶粘剂产品

必须符合《胶粘剂中有害物质限量》(GB18583-2008)

五、工程做法:

本工程所有的参照标准均按现行的相关国家标准或行业标准,必须满足中华人民共和国行业标准之建筑装饰工程施工及验收规范。

1、新建部分

1) 展览隔墙: 内铺设75系列轻钢龙骨@400, 12mm阻燃板底层, 9.5mm纸面石膏板基层, 接缝处用网格胶带加胶满贴, 石膏板面满刮腻子三遍, 待干后打磨平整, 饰面见立面图。

2) 石膏板吊顶: φ 10镀锌通丝吊杆膨胀螺栓双向中距≤1200mm, CS60主龙骨中距≤1200mm找平后与钢筋吊杆固定, CS60次龙骨及横撑中距≤400*400mm与主龙骨固定, 双层9.5mm石膏板用自攻螺丝与龙骨固定, 中距≤200(双层罩面板安装. 上下层必须错缝), 满刮三遍耐水腻子找平, 饰面(白色涂料)。

3) 槽木冲孔吸音板墙面: 采用H型轻钢龙骨作为龙骨架, 将开有边槽或边开槽的龙骨固定住将吸音板, 按照其规格大小饮插进龙骨中, 注意连接的准确性, 并对龙骨进行调平处理龙骨表面应平整光滑无锈蚀无变形龙骨的排布尺寸一定要和吸音板的排布相适应木龙骨间距应小于300mm, 轻钢龙骨间距不大于400mm龙骨。

六、照明工程:

1、所有灯具均按图纸要求进行选材定样, 如另选材料, 其颜色和款式的确定都必须经馆方和设计师认可。

2、照明系统与多媒体设备系统有交叉感应和互动功能, 施工须由专业公司进行。

七、 特艺品加工安装工程

1、特殊工艺加工、模型布展设计及柜内布展设计, 以独立展项图纸为准, 详见二次深化展项图。

八、 展柜加工及安装

展柜必须由专业厂家制作, 采用专业型材及配件。
详见二次深化展项图。

注: 美工布展根据陈列大纲内容、单元布置、展线长度二次深化设计, 由馆方认可后定稿。

九、 多媒体工程

多媒体由专业单位二次深化, 其中展厅【多媒体播放器】三号一直咳考古回顾视频展、游客入口处【多媒体沉浸式体验区】宣传影片制作、中控系统未在多媒体分布图中体现。

十、 其 它

注: 文保项目需专业单位提交专业方案。

版权所有
施工时须以标注尺寸为准
施工单位须现场校验尺寸
如有不符须立即通知设计单位
This drawing is copyright
Contractors shall work form figured dimensions only
Contractors must check all dimensions on site
Contractors must be reported immediately to architects

汉并天下——汉代的一统与融合

COOPERATIVE DESIGN 合作设计
/

CLIENT 建设单位
西 安 博 物 院

PROJECT No.项目编号 PROFESSIONAL 专业
装 饰

APPROVED BY 审 定		
VERIFIED BY 审 核		
CHECKED BY 校 对		
DESIGNED BY 设 计		
DRAWN BY 制 图		
DESIGN CHIEF 项目总设计师		
PRO.CHIEF 项目负责人		
PRO.CHIEF 专业负责人		

KEY PLAN 索引图

总说明

REVISED RECORD 修改记录

版本 REV	出 图 说 明 DESCRIPTIONS	日期 DATE
-----------	-------------------------	------------

DRAWING TITLE 图纸内容
设计说明

DATE 出图日期 2026.04	REVISION 版本 A
SHEET No. 图号 002	

图 例 部 分

一、立面索引

立面索引

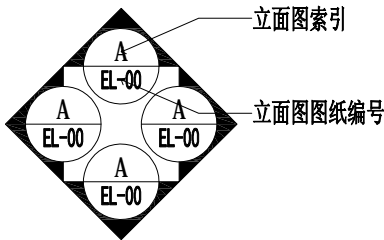

剖面索引

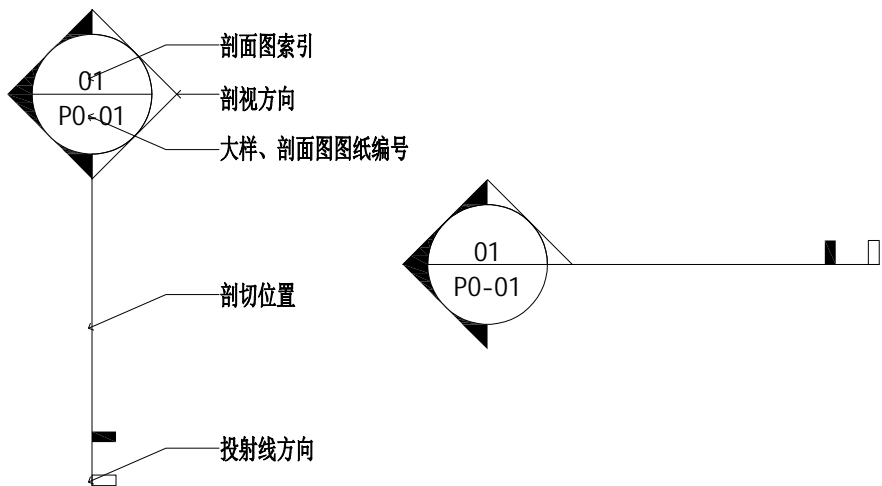

大样索引

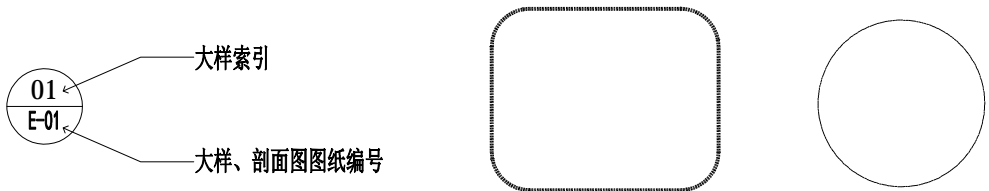

门索引

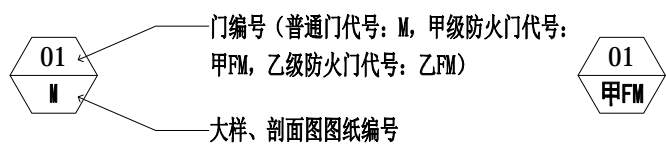

轴号



图 例 部 分

主材索引



区域索引

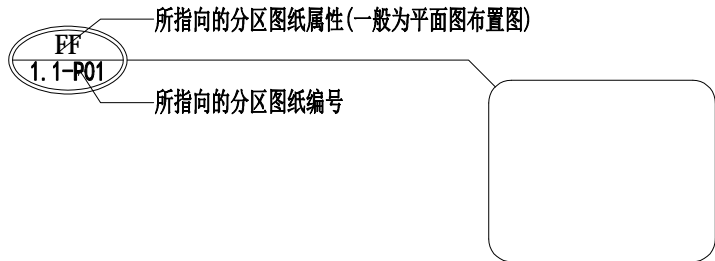

修改

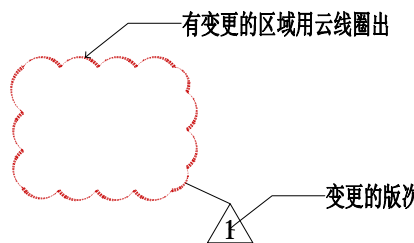

坡度

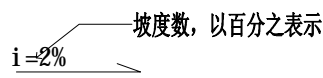

空洞符号

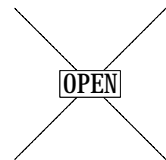

墙体转折符号

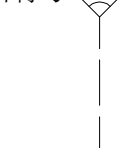

剖断线



物料索引

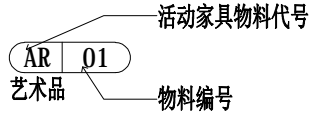

物料索引

立面标高

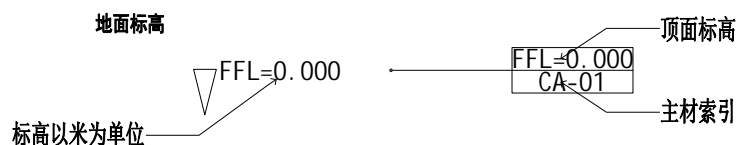
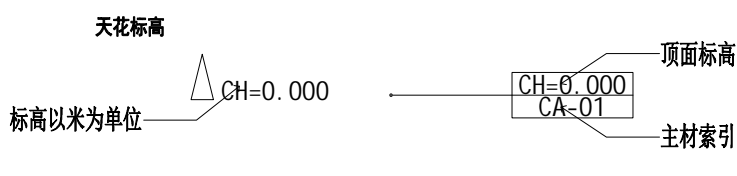

铺装起始点

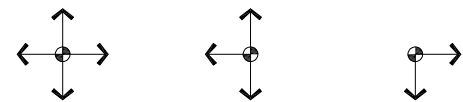

对称符号

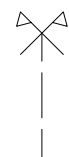

居中符号

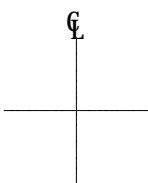

版权所有
施工时须以标注尺寸为准
施工单位须现场校尺寸
如有不符须立即通知设计单位
This drawing is copyright
Contractors shall work form figured dimensions only
Contractors must check all dimensions on site
Contractors must be reported immediately to architects

汉并天下——汉代的统一与融合

COOPERATIVE DESIGN 合作设计
/

CLIENT 建设单位
西安博物院

PROJECT No.项目编号
PROFESSIONAL 专业
装饰

APPROVED BY 审 定		
VERIFIED BY 审 核		
CHECKED BY 校 对		
DESIGNED BY 设 计		
DRAWN BY 制 图		
DESIGN CHIEF 项目总设计师		
PRO.CHIEF 项目负责人		
PRO.CHIEF 专业负责人		

KEY PLAN 索引图

总说明

REVISED RECORD 修改记录

版本 REV	出 图 说 明 DESCRIPTIONS	日期 DATE
-----------	-------------------------	------------

DRAWING TITLE 图纸内容

图例说明

DATE 出图日期 2026.04	REVISION 版本 A
----------------------	------------------

SHEET No. 图号
003

名称及顶棚基层		用料及分层做法	
轻钢龙骨石膏板吊项 (造型顶)	1.饰面:无机涂料三遍，水性防水腻子三遍		
	2. . 基层:双层9.5mm石膏板		
	3. . 龙骨:CS60轻钢龙骨(加密吊杆并增设镀锌角钢承重横梁，确保高端顶部结构稳定)		
新建钢架墙(造型墙)	1、面层:满刮腻子三遍、打平打磨		
	2. 嵌缝、塞口材料品种:嵌缝石膏填嵌,并用嵌缝纸带粘压平整		
	3. 基层:12mm阻燃板+9.5mm石膏板		
	4.轻钢龙骨隔墙竖向跨度 3000mm 间隔设置 80x80x5mm 镀锌方钢立柱,横向平水高度 3800mm 设80x80x5mm镀锌钢横梁与立柱满焊焊接，焊接处刷防锈涂料。		
	5. 门、窗等位置设计，不得改变内隔墙龙骨定位尺寸，应设附加龙骨进行调整。		
	6. 采用C100型天地龙骨,贯通横撑龙骨,支撑卡,贯通横撑连接件.水平贯通横撑龙骨间距不大于1200mm.		
	7. 垂直竖龙骨间距不大于400mm. 接缝处采用C75型龙骨作横撑,用卡托和角托固定。		
轻钢龙骨隔墙（单面）	1、面层:满刮腻子三遍、打平打磨		
	2、嵌缝、塞口材料品种:嵌缝石膏填嵌,并用嵌缝纸带粘压平整		
	3、基层:12mm 阻燃板+9.5mm石膏板		
	4、门洞,窗洞处用加强龙骨或双支型龙骨组合应用。		
	5、骨架：75系轻钢龙骨		
版面（墙面）	1. 综合版面(图文内容设计，包含综合材料:剪影造型、背景画面、立体图文、发光造型)、背景版面(背景画面图像，单一平面材质。宣绒布、油画布、写真背胶)		
	2. 封阻燃胶合板, 错缝拼接. 自攻螺丝间距≤150mm.		
	3. 龙骨间距应根据墙体高度按照轻钢龙骨石膏板墙体选用表由单体设计选用，但不应大于400mm。		
	4. 龙骨两侧面板水平拼接应错开，龙骨一侧的内、 外两层石膏板的水平拼接不得重合。		
	5. 采用C100型天地龙骨,贯通横撑龙骨,支撑卡,贯通横撑连接件.水平贯通横撑龙骨间距不大于1200mm. 垂直竖龙骨间距不大于400mm. 接缝处采用C75型龙骨作横撑,用卡托和角托固定。		
	6. 原建筑墙、清理基层		
无机涂料饰面	1. 喷(刷、辊)无机涂料或防菌涂料面漆2道饰面		
	2. 喷(刷、辊)无机涂料底漆1道		
	3. 满刮3道耐水腻子找平		
	4. 满刮3厚底基防裂腻子分遍找平		
	5. 防潮涂料两道(用防水石膏板时无此道工序), 横纵方向各刷一道		
	6. 纸面石膏板缝用嵌缝石膏填嵌,并用嵌缝纸带粘压平整		
	7. 将涂料装修表面上的灰块、浮渣等杂物用开刀铲除		
塑胶地板	1. 铺装塑胶地板		
	2. 3mm水泥自流平, 地面找平		
	4. 原地胶修补处找平		
	3. 建筑楼板、基层清理		
灯槽（通用）	6. 安装成品灯带		
	5. 刷涂料三遍（一底、二面漆）轻质不燃板皆做防腐一遍，防火涂料三遍		
	4. 孔眼用腻子填平（防锈），阴、阳角及板接缝处分别贴专用封缝带		
	3. 灯槽内水平面铺9mm轻质不燃板，垂直面铺9mm轻质不燃板, 专用自攻螺钉拧紧		
	1. 灯槽龙骨均为上人轻钢龙骨骨架		
检修口（通用）	1. 所有检修口结构均为成品金属件，规格及定位均参见各层综合天花图		
	2. 表面材质做法均参见相应的吊顶构造做法		
成品踢脚 (新建轻钢龙骨隔墙)	1. 安装成品脚线, 安装高度详立面。		
	2. 满打结构胶安装成品踢脚 。		
	3. 基层安装12mm阻燃胶合板自攻螺丝固定。		
	4. 新建轻钢龙骨隔墙。		

名称及顶棚基层		用料及分层做法	
墙面艺术涂料	1、面层:墙面艺术涂料三遍		
	2、满刮三遍耐水腻子找平		
	3、基层清理		
修补格栅吊顶	1、面层:格栅安装		
	2、龙骨安装		
	3、基层清理		
钢结构灯箱造型	1、面层:专用H型边条, 安装软膜		
	2、12mm厚阻燃版基层, 安装灯箱专用灯带。		
	3、18mm厚免漆板边框		
	4、80*80*5mm方钢+40*40*5mm镀锌角钢骨架		
备注	内墙材料适应范围		
	1. 本项目有二次装修。所有装修设计的区域及使用材料, 以装修图纸为准。		
	预埋管线位置		
	1. 开槽两侧钉挂镀锌电焊丝网(Φ0.9×10×10)缝每边各100, 处理完后才可进行内墙装修;		
	2. 凡墙体开槽预埋管线部位用M5砌筑砂浆或C15细石混凝土满塞;		
	内墙抹灰阴阳角		
1. 所有墙的面层施工必须做到大面平整, 阴角平直方正, 阳角处必须在两侧先粉50宽2000高1:			
2水泥砂浆护角。			
注: 1. 表中各种基层材料及配件未注明型号或厚度等尺寸规格的详见图纸。 2. 表中各种装修做法及工艺要求均按现行《建筑装饰工程施工及验收规范-----GB50210-2001》。 3. “□” 内表示土建已完成。 4. 表中数据以毫米为单位。 5. 表中所有木质基层, 必须做阻燃浸泡处理, 确保防火等级达到B1级以上, 及防腐、防虫、防蛀处理, 同时确保环保规范要求。 6. 表中所标厚度均为单一面材做法厚度, 如在同一高度的平面上有两种面材以上, 以其中最厚的装饰层做法为参照, 将其他面材基层加厚, 确保其完成面高度统一。 7. 所有石材在铺贴前采用美国JSC石材防护剂做好六面防浸透处理。 8. 所有钢结构为镀锌处理。(不锈钢除外) 9. 所有隔墙注意结构加强附件的设置。			

版权所有
施工时须以标注尺寸为准
施工单位须现场校验尺寸
如有不符须立即通知设计单位
This drawing is copyright
Contractors shall work form figured dimensions only
Contractors must check all dimensions on site
Contractors must be reported immediately to architects

汉并天下——汉代的统一与融合

COOPERATIVE DESIGN 合作设计
/
CLIENT 建设单位
西 安 博 物 院
PROJECT No.项目编号
PROFESSIONAL 专业
装 饰
APPROVED BY
审 定
VERIFIED BY
审 核
CHECKED BY
校 对
DESIGNED BY
设 计
DRAWN BY
制 图
DESIGN CHIEF
项目总设计师
PRO.CHIEF
项目负责人
PRO.CHIEF
专业负责人
KEY PLAN 索引图
总说明
REVISED RECORD 修改记录
版本
REV
出 图 说 明
DESCR IPTIONS
日期
DATE
DRAWING TITLE 图纸内容
装饰做法表
DATE 出图日期
2026. 04
REVISION 版本
A
SHEET No. 图号
004

1	装饰材料表						1
	材料类型	材料编号	材料名称	型号/规格	防火等级	使用区域	备注
2	油漆涂料	PT-01	白色无机涂料	选样	A级	展厅天花/局部墙面	
		PT-02	艺术漆	选样	A级	展厅墙面/门头	
		PT-03	黑色无机涂料	选样	A级	局部展厅墙面	
	金 属	MT-01	不锈钢	1.2mm厚选样	A级	展厅踢脚线	
		MT-02	金属立体字	选样	A级	展厅墙面	
					A级		
	饰面板	WD-01	免漆板	18mm厚选样	A级	展厅展台, 灯箱侧板	
	卷材	PF-01	塑胶地板	选样	B级	展厅地面	
	其他	OT-01	宣绒布UV	选样	B级	展厅墙面	
		OT-02	立体图文展板	选样	B级	展厅墙面	
3							
4							
5							
6							
7							
8							

版权所有
施工时须以标注尺寸为准
施工单位须现场校验尺寸
如有不符须立即通知设计单位
This drawing is copyright
Contractors shall work from figured dimensions only
Contractors must check all dimensions on site
Contractors must be reported immediately to architects

汉并天下——汉代的一统与融合

COOPERATIVE DESIGN 合作设计		
/		
CLIENT 建设单位		
西 安 博 物 院		
PROJECT No.项目编号		PROFESSIONAL 专业
		装 饰
APPROVED BY 审 定		
VERIFIED BY 审 核		
CHECKED BY 校 对		
DESIGNED BY 设 计		
DRAWN BY 制 图		
DESIGN CHIEF 项目总设计师		
PRO.CHIEF 项目负责人		
PRO.CHIEF 专业负责人		
KEY PLAN 索引图		
总说明		
REVISED RECORD 修改记录		
版本 REV	出 图 说 明 DESCRIPTIONS	日期 DATE
DRAWING TITLE 图纸内容		
装饰材料表		
DATE 出图日期 2026.04	REVISION 版本 A	
SHEET No. 图号		
005		

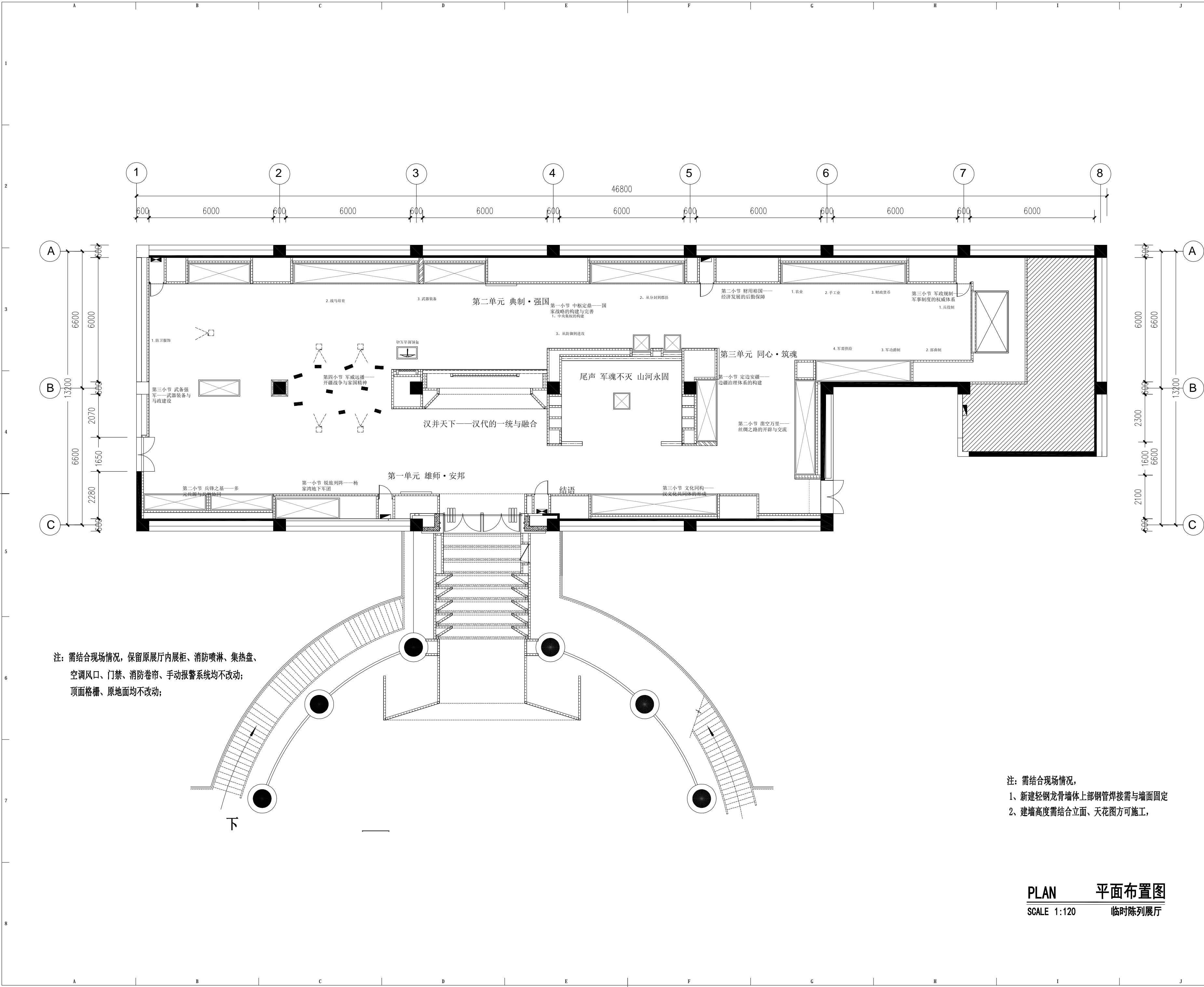

版权所有
施工时须以标注尺寸为准
施工单位须现场校验尺寸
如有不符须立即通知设计单位
This drawing is copyright
Contractors shall work form figured dimensions only
Contractors must check all dimensions on site
Contractors must be reported immediately to architects

汉并天下——汉代的一统与融合

COOPERATIVE DESIGN 合作设计
/

CLIENT 建设单位
西安博物院

PROJECT No.项目编号
PROFESSIONAL 专业
装饰

APPROVED BY 审定		
VERIFIED BY 审核		
CHECKED BY 校对		
DESIGNED BY 设计		
DRAWN BY 制图		
DESIGN CHIEF 项目总设计师		
PRO.CHIEF 项目负责人		
PRO.CHIEF 专业负责人		

KEY PLAN 索引图

临时陈列展

REVISED RECORD 修改记录

版本 REV	出图说明 DESCRIPTIONS	日期 DATE
-----------	----------------------	------------

DRAWING TITLE 图纸内容
平面布置图

DATE 出图日期
2026.04

REVISION 版本
A

SHEET No. 图号
PL-01

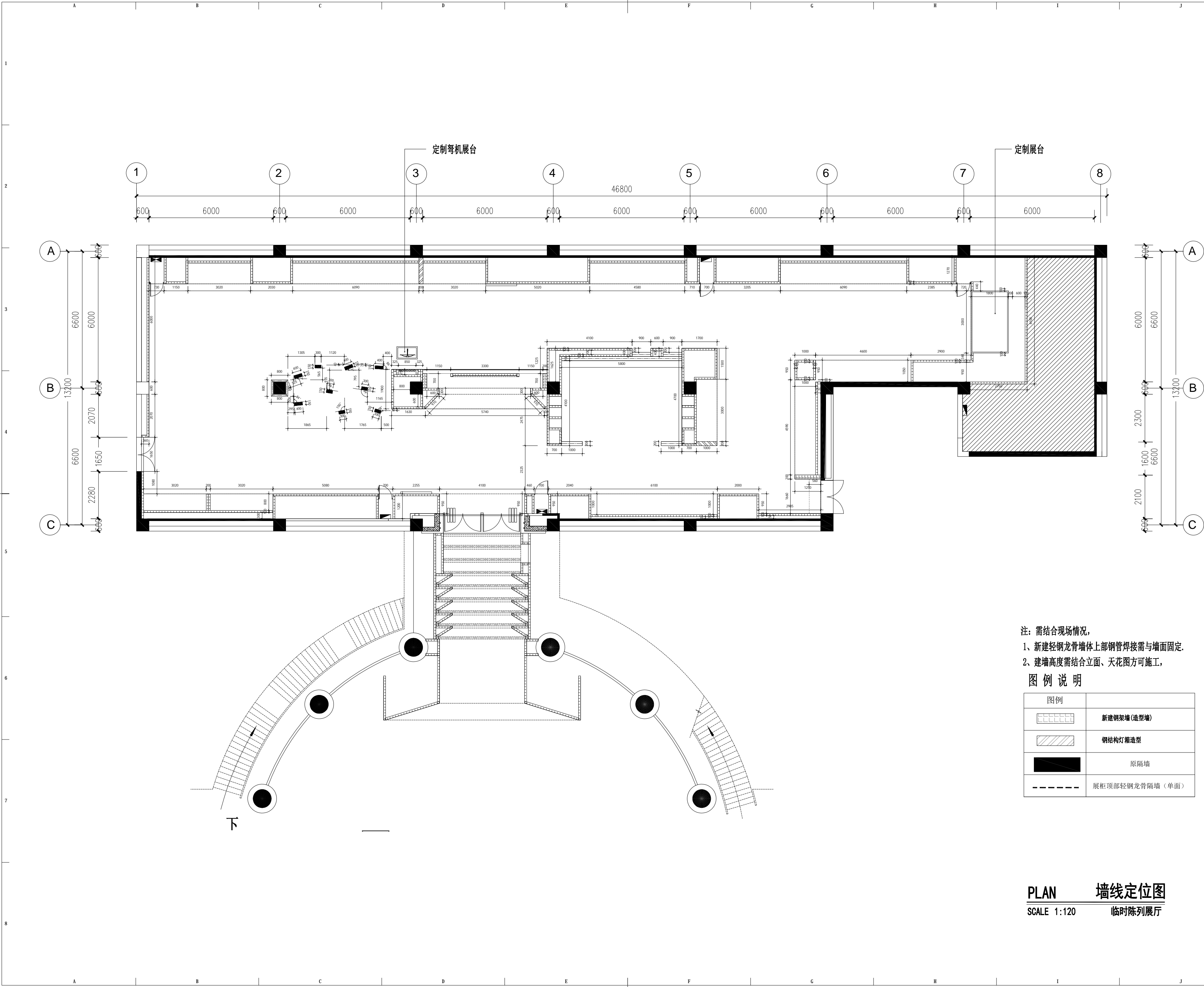

注：需结合现场情况，
1、新建轻钢龙骨墙体上部钢管焊接需与墙面固定。
2、建墙高度需结合立面、天花图方可施工，

图例说明

图例	
	新建钢架墙(造型墙)
	钢结构灯箱造型
	原隔墙
	展柜顶部轻钢龙骨隔墙(单面)

PLAN 墙线定位图
SCALE 1:120 临时陈列展厅

版权所有
施工时须以标注尺寸为准
施工单位须现场校验尺寸
如有不符须立即通知设计单位
This drawing is copyright
Contractors shall work from figured dimensions only
Contractors must check all dimensions on site
Contractors must be reported immediately to architects

汉并天下——汉代的一统与融合

COOPERATIVE DESIGN 合作设计	/
CLIENT 建设单位	西安博物院
PROJECT No.项目编号	PROFESSIONAL 专业
	装饰

APPROVED BY 审定		
VERIFIED BY 审核		
CHECKED BY 校对		
DESIGNED BY 设计		
DRAWN BY 制图		
DESIGN CHIEF 项目总设计师		
PRO.CHIEF 项目负责人		
PRO.CHIEF 专业负责人		

KEY PLAN 索引图
临时陈列展

REVISED RECORD 修改记录

版本 REV	出图说明 DESCRIPTIONS	日期 DATE
DRAWING TITLE 图纸内容		
墙线定位图		
DATE 出图日期 2026.04	REVISION 版本 A	
SHEET No. 图号	PL-02	

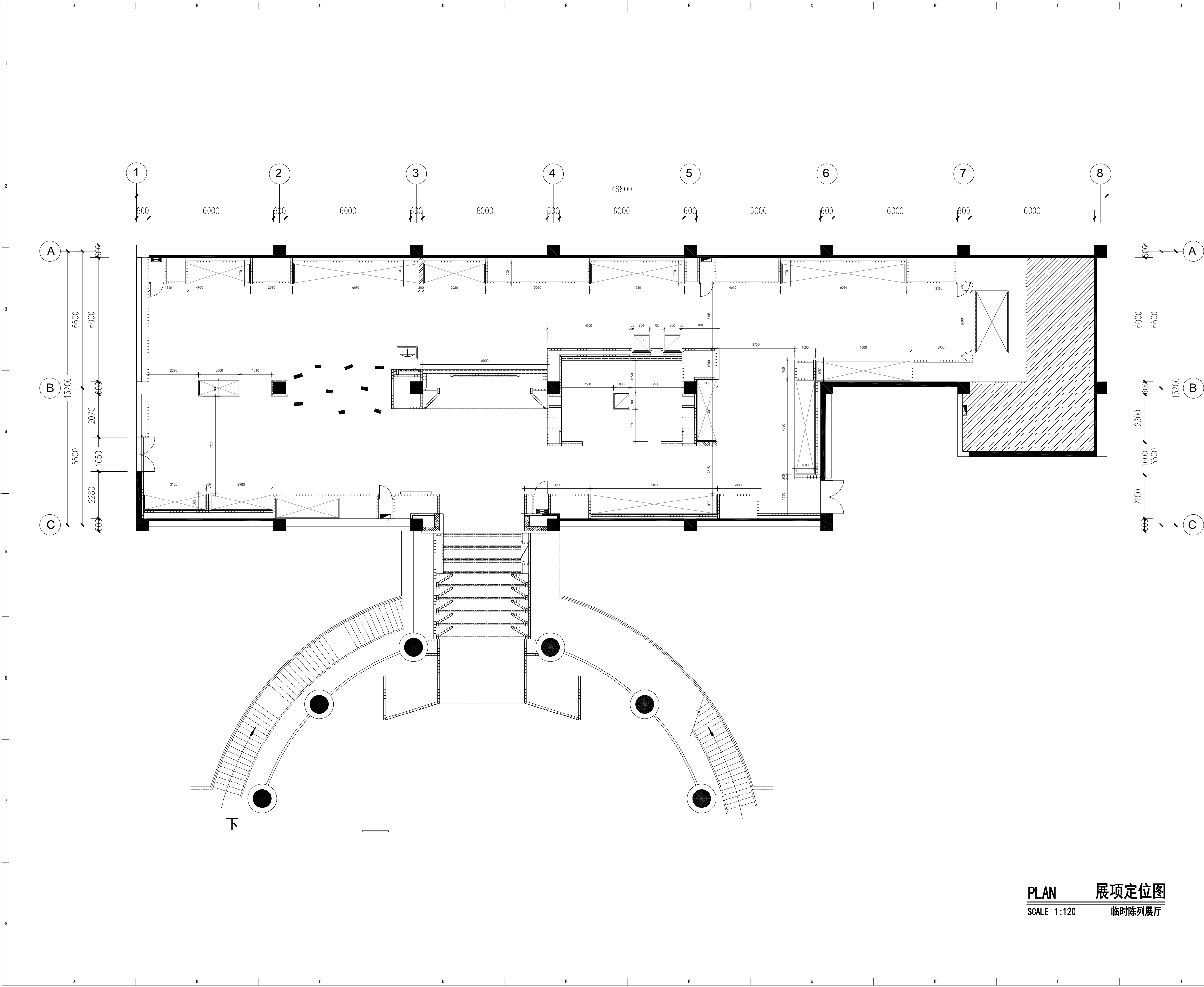

PLAN 展项定位图
SCALE 1:120 临时陈列展厅

版权所有
施工时须以标注尺寸为准
施工单位须现场校验尺寸
如有不符须立即通知设计单位
This drawing is copyright
Contractors shall work from figured dimensions only
Contractors must check all dimensions on site
Contractors must be reported immediately to architects

汉并天下——汉代的一统与融合

COOPERATIVE DESIGN 合作设计
/

CLIENT 建设单位
西安博物院

PROJECT No. 项目编号 PROFESSIONAL 专业
装饰

APPROVED BY 审定		
VERIFIED BY 审核		
CHECKED BY 校对		
DESIGNED BY 设计		
DRAWN BY 制图		
DESIGN CHIEF 项目总设计师		
PRO.CHIEF 项目负责人		
PRO.CHIEF 专业负责人		

KEY PLAN 索引图

临时陈列展

REVISED RECORD 修改记录

版本 REV	出 图 说 明 DESCRIPTIONS	日期 DATE	
DRAWING TITLE 图纸内容			
展项定位图			
DATE 出图日期 2026.04	REVISION 版本 A		
SHEET No. 图号			
PL-03			

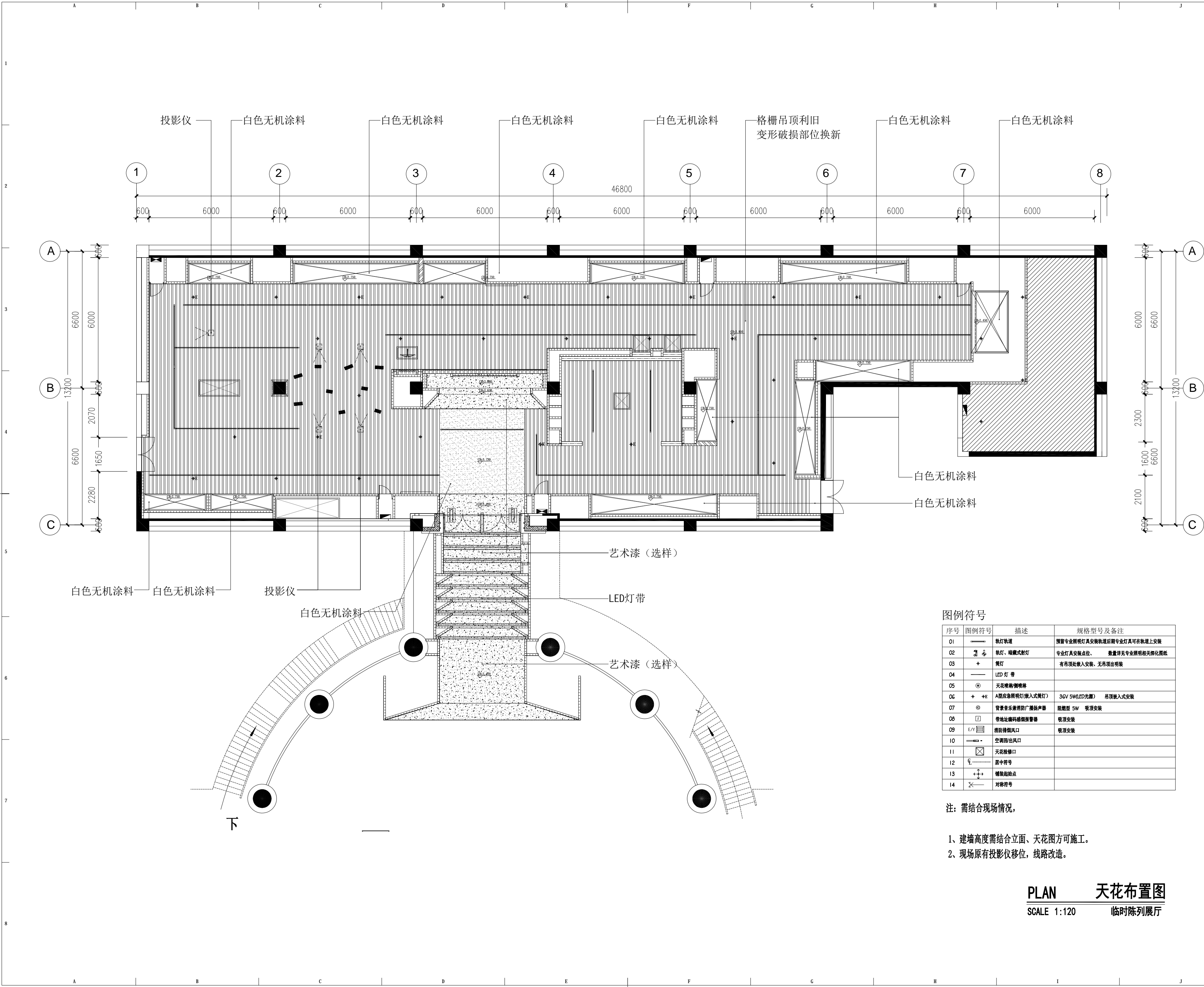

版权所有
施工时须以标注尺寸为准
施工单位须现场校验尺寸
如有不符须立即通知设计单位
This drawing is copyright
Contractors shall work from figured dimensions only
Contractors must check all dimensions on site
Contractors must be reported immediately to architects

汉并天下——汉代的一统与融合

COOPERATIVE DESIGN 合作设计
/

CLIENT 建设单位
西安博物院

PROJECT No. 项目编号
PROFESSIONAL 专业
装饰

APPROVED BY 审定		
VERIFIED BY 审核		
CHECKED BY 校对		
DESIGNED BY 设计		
DRAWN BY 制图		
DESIGN CHIEF 项目总设计师		
PRO.CHIEF 项目负责人		
PRO.CHIEF 专业负责人		

KEY PLAN 索引图

临时陈列展

REVISED RECORD 修改记录

版本 REV	出图说明 DESCRIPTIONS	日期 DATE
-----------	----------------------	------------

DRAWING TITLE 图纸内容
天花布置图

DATE 出图日期 2026.04	REVISION 版本 A
----------------------	------------------

SHEET No. 图号
PL-04

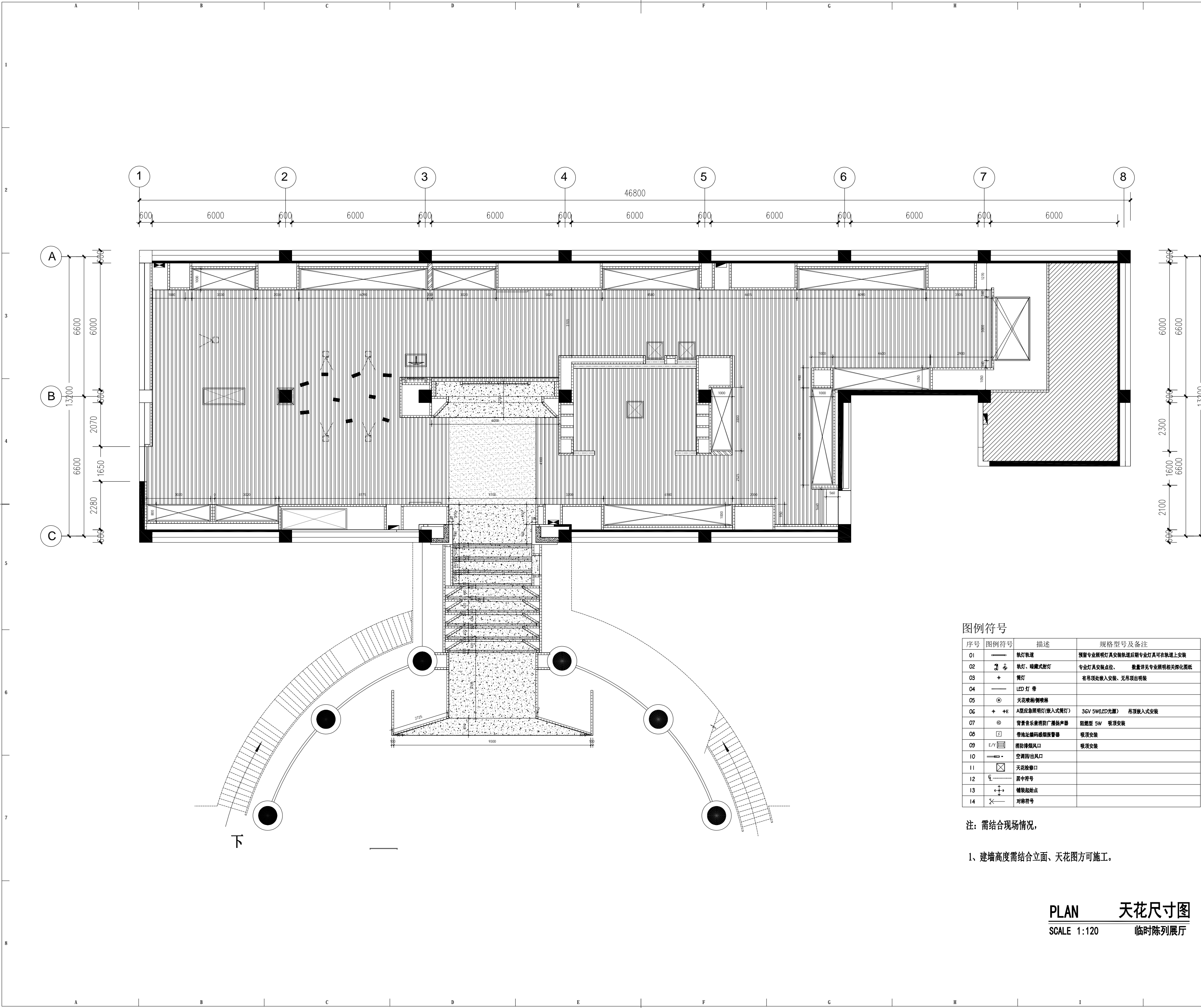

图例符号

序号	图例符号	描述	规格型号及备注
01	——	轨道轨道	预留专业照明灯具安装轨道后期专业灯具可在轨道上安装
02	⌂	射灯、暗藏式射灯	专业灯具安装点位、数量详见专业照明相关深化图纸
03	+	筒灯	有吊顶处嵌入式安装、无吊顶出明装
04	——	LED灯带	
05	⊙	天花喷淋/烟感	
06	⊕	A型应急照明灯(嵌入式筒灯)	3GV 5W(LED光源) 吊顶嵌入式安装
07	⊙	背景音乐/消防广播扬声器	阻燃型 5W 吸顶安装
08	⊙	带地址编码感烟探测器	吸顶安装
09	⊙	消防排烟风口	吸顶安装
10	⊙	空调回/出风口	
11	⊙	天花检修口	
12	⊙	层中符号	
13	⊙	铺装起始点	
14	⊙	对称符号	

注：需结合现场情况，

1、建墙高度需结合立面、天花图方可施工。

PLAN 天花尺寸图
SCALE 1:120 临时陈列展厅

版权所有
施工时须以标注尺寸为准
施工单位须现场校验尺寸
如有不符须立即通知设计单位
This drawing is copyright
Contractors shall work from figured dimensions only
Contractors must check all dimensions on site
Contractors must be reported immediately to architects

汉并天下——汉代的一统与融合

COOPERATIVE DESIGN 合作设计
/

CLIENT 建设单位
西安博物院

PROJECT No.项目编号 PROFESSIONAL 专业
装饰

APPROVED BY 审定		
VERIFIED BY 审核		
CHECKED BY 校对		
DESIGNED BY 设计		
DRAWN BY 制图		
DESIGN CHIEF 项目总设计师		
PRO.CHIEF 项目负责人		
PRO.CHIEF 专业负责人		

KEY PLAN 索引图

临时陈列展

REVISED RECORD 修改记录

版本 REV	出图说明 DESCRIPTIONS	日期 DATE
DRAWING TITLE 图纸内容 天花尺寸图		
DATE 出图日期 2026.04	REVISION 版本 A	
SHEET No. 图号 PL-05		

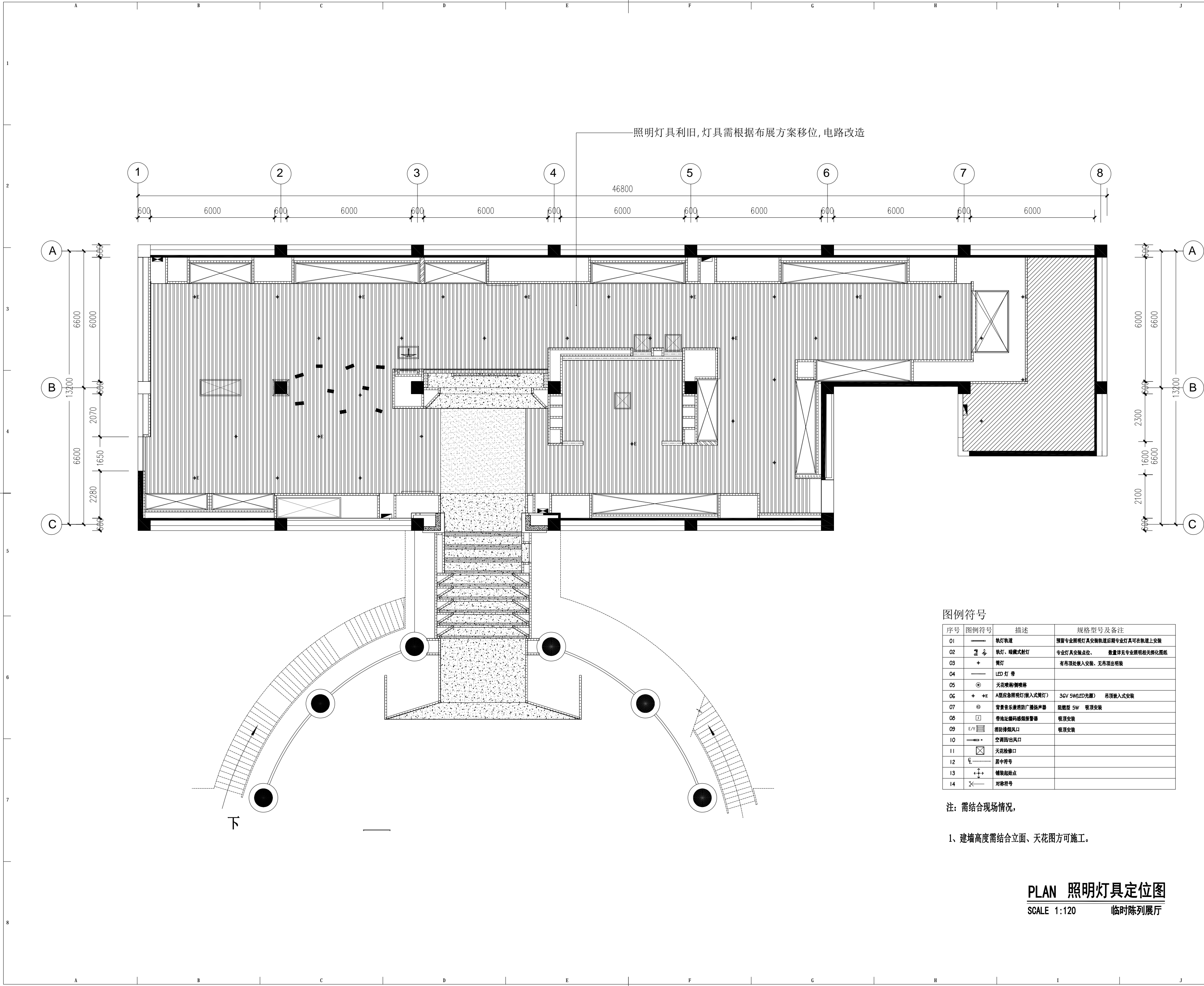

照明灯具利旧, 灯具需根据布展方案移位, 电路改造

图例符号

序号	图例符号	描述	规格型号及备注
01	—	轨道轨道	预留专业照明灯具安装轨道后期专业灯具可在轨道上安装
02	⌂	射灯、轨道式射灯	专业灯具安装点位、数量详见专业照明相关深化图纸
03	+	筒灯	有吊顶处嵌入式安装、无吊顶出明装
04	—	LED灯带	
05	⊙	天花喷淋/烟感	
06	+ +E	A型应急照明灯(嵌入式筒灯)	3GV 5W(LED光源) 吊顶嵌入式安装
07	⊙	背景音乐/消防广播扬声器	阻燃型 5W 吸顶安装
08	⊠	带地址编码/感烟探测器	吸顶安装
09	⊠	消防排烟风口	吸顶安装
10	—	空调回/出风口	
11	⊠	天花检修口	
12	—	居中符号	
13	—	铺装起始点	
14	—	对称符号	

注: 需结合现场情况,

1、建墙高度需结合立面、天花图方可施工。

PLAN 照明灯具定位图
SCALE 1:120 临时陈列展厅

版权所有
施工时须以标注尺寸为准
施工单位须现场校验尺寸
如有不符须立即通知设计单位
This drawing is copyright
Contractors shall work from figured dimensions only
Contractors must check all dimensions on site
Contractors must be reported immediately to architects

汉并天下——汉代的一统与融合

COOPERATIVE DESIGN 合作设计
/

CLIENT 建设单位
西安博物院

PROJECT No. 项目编号
PROFESSIONAL 专业
装饰

APPROVED BY 审定		
VERIFIED BY 审核		
CHECKED BY 校对		
DESIGNED BY 设计		
DRAWN BY 制图		
DESIGN CHIEF 项目总设计师		
PRO.CHIEF 项目负责人		
PRO.CHIEF 专业负责人		

KEY PLAN 索引图

临时陈列展

REVISED RECORD 修改记录

版本 REV	出图说明 DESCRIPTIONS	日期 DATE

DRAWING TITLE 图纸内容
照明灯具定位图

DATE 出图日期
2026. 04

REVISION 版本
A

SHEET No. 图号
PL-06

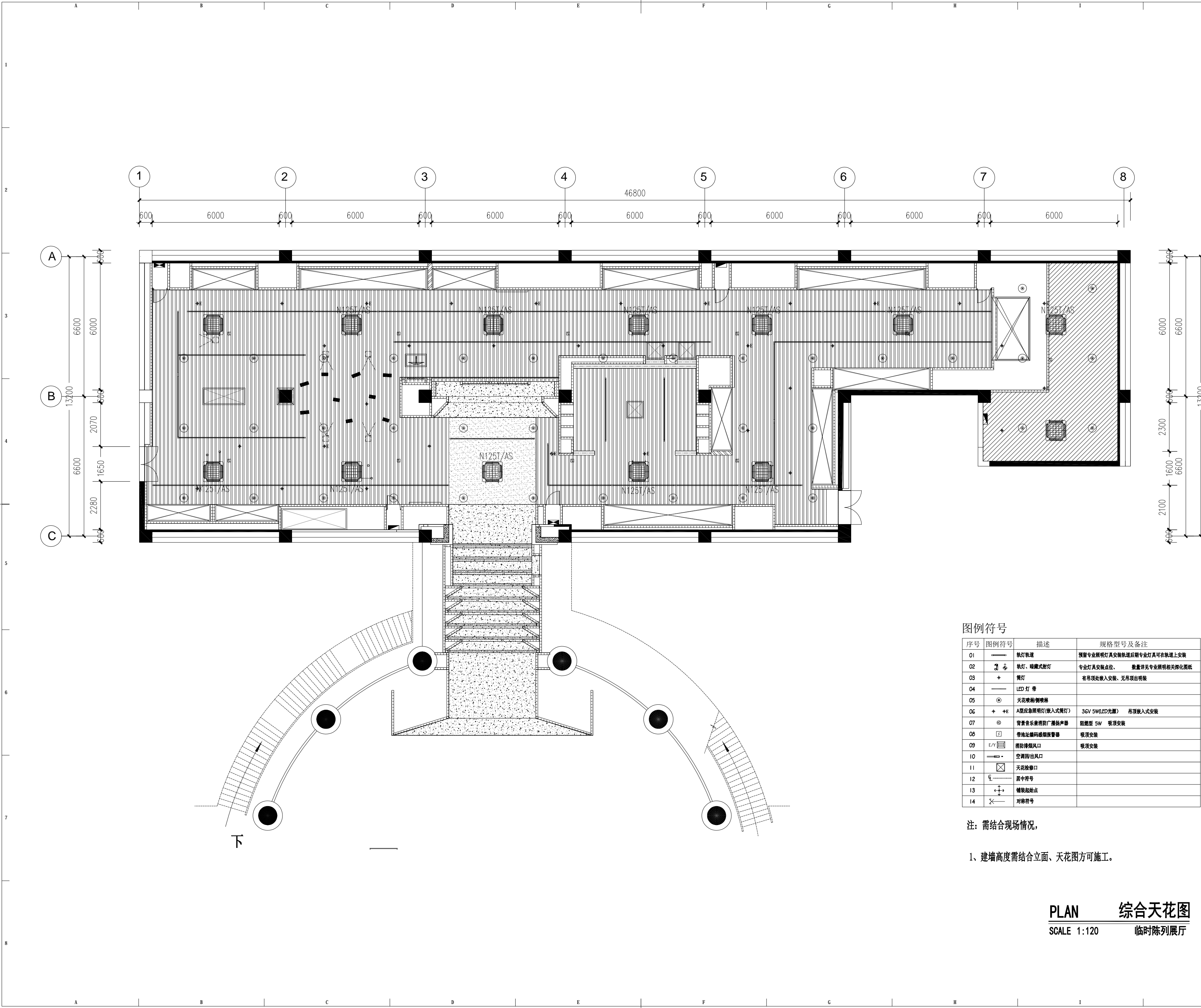

图例符号

序号	图例符号	描述	规格型号及备注
01	—	轨道轨道	预留专业照明灯具安装轨道后期专业灯具可在轨道上安装
02	⊕	射灯、暗藏式射灯	专业灯具安装点位、数量详见专业照明相关深化图纸
03	+	筒灯	有吊顶处嵌入式安装、无吊顶出明装
04	—	LED灯带	
05	⊙	天花喷淋/烟感	
06	⊕ +E	A型应急照明灯(嵌入式筒灯)	3GV 5W(LED光源) 吊顶嵌入式安装
07	⊕	背景音乐兼消防广播扬声器	阻燃型 5W 吸顶安装
08	⊕	带地址编码感烟探测器	吸顶安装
09	⊕	消防排烟风口	吸顶安装
10	⊕	空调回/出风口	
11	⊕	天花检修口	
12	⊕	居中符号	
13	⊕	铺装起始点	
14	⊕	对称符号	

注：需结合现场情况，

1、建墙高度需结合立面、天花图方可施工。

PLAN 综合天花图
SCALE 1:120 临时陈列展厅

版权所有
施工时须以标注尺寸为准
施工单位须现场校验尺寸
如有不符须立即通知设计单位
This drawing is copyright
Contractors shall work from figured dimensions only
Contractors must check all dimensions on site
Contractors must be reported immediately to architects

汉并天下——汉代的一统与融合

COOPERATIVE DESIGN 合作设计
/

CLIENT 建设单位
西安博物院

PROJECT No.项目编号
PROFESSIONAL 专业
装饰

APPROVED BY 审定		
VERIFIED BY 审核		
CHECKED BY 校对		
DESIGNED BY 设计		
DRAWN BY 制图		
DESIGN CHIEF 项目总设计师		
PRO.CHIEF 项目负责人		
PRO.CHIEF 专业负责人		

KEY PLAN 索引图

临时陈列展

REVISED RECORD 修改记录

版本 REV	出图说明 DESCRIPTIONS	日期 DATE
DRAWING TITLE 图纸内容 综合天花图		
DATE 出图日期 2026.04	REVISION 版本 A	
SHEET No. 图号 PL-07		

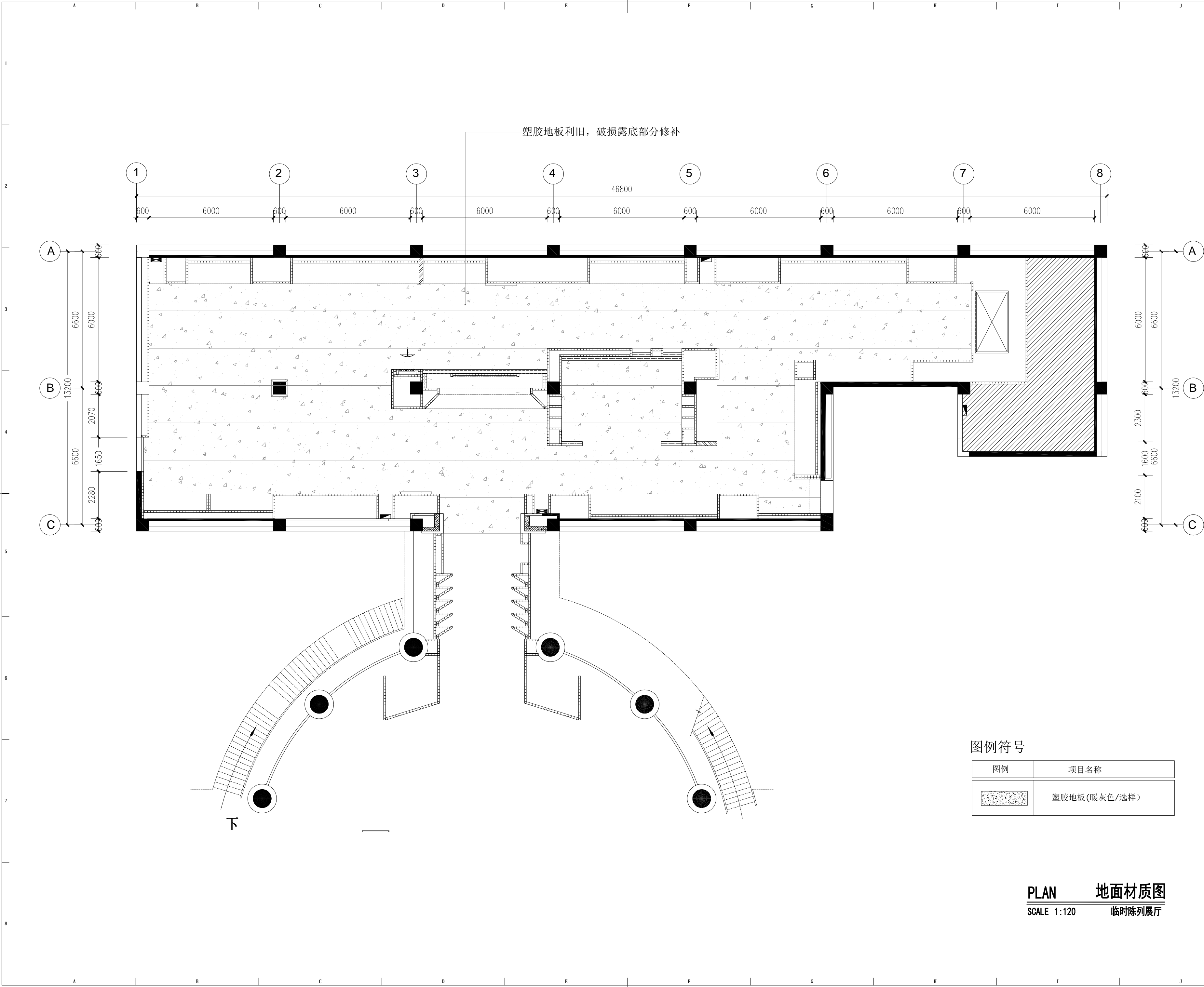

图例符号

图例	项目名称
	塑胶地板(暖灰色/选样)

PLAN 地面材质图
SCALE 1:120 临时陈列展厅

版权所有
施工时须以标注尺寸为准
施工单位须现场校验尺寸
如有不符须立即通知设计单位
This drawing is copyright
Contractors shall work form figured dimensions only
Contractors must check all dimensions on site
Contractors must be reported immediately to architects

汉并天下——汉代的一统与融合

COOPERATIVE DESIGN 合作设计
/

CLIENT 建设单位
西安博物院

PROJECT No.项目编号 PROFESSIONAL 专业
装饰

APPROVED BY 审 定		
VERIFIED BY 审 核		
CHECKED BY 校 对		
DESIGNED BY 设 计		
DRAWN BY 制 图		
DESIGN CHIEF 项目总设计师		
PRO.CHIEF 项目负责人		
PRO.CHIEF 专业负责人		

KEY PLAN 索引图

临时陈列展

REVISED RECORD 修改记录

版本 REV	出 图 说 明 DESCRIPTIONS	日期 DATE
-----------	-------------------------	------------

DRAWING TITLE 图纸内容

地面材质图

DATE 出图日期
2026. 04

REVISION 版本
A

SHEET No. 图号
PL-08

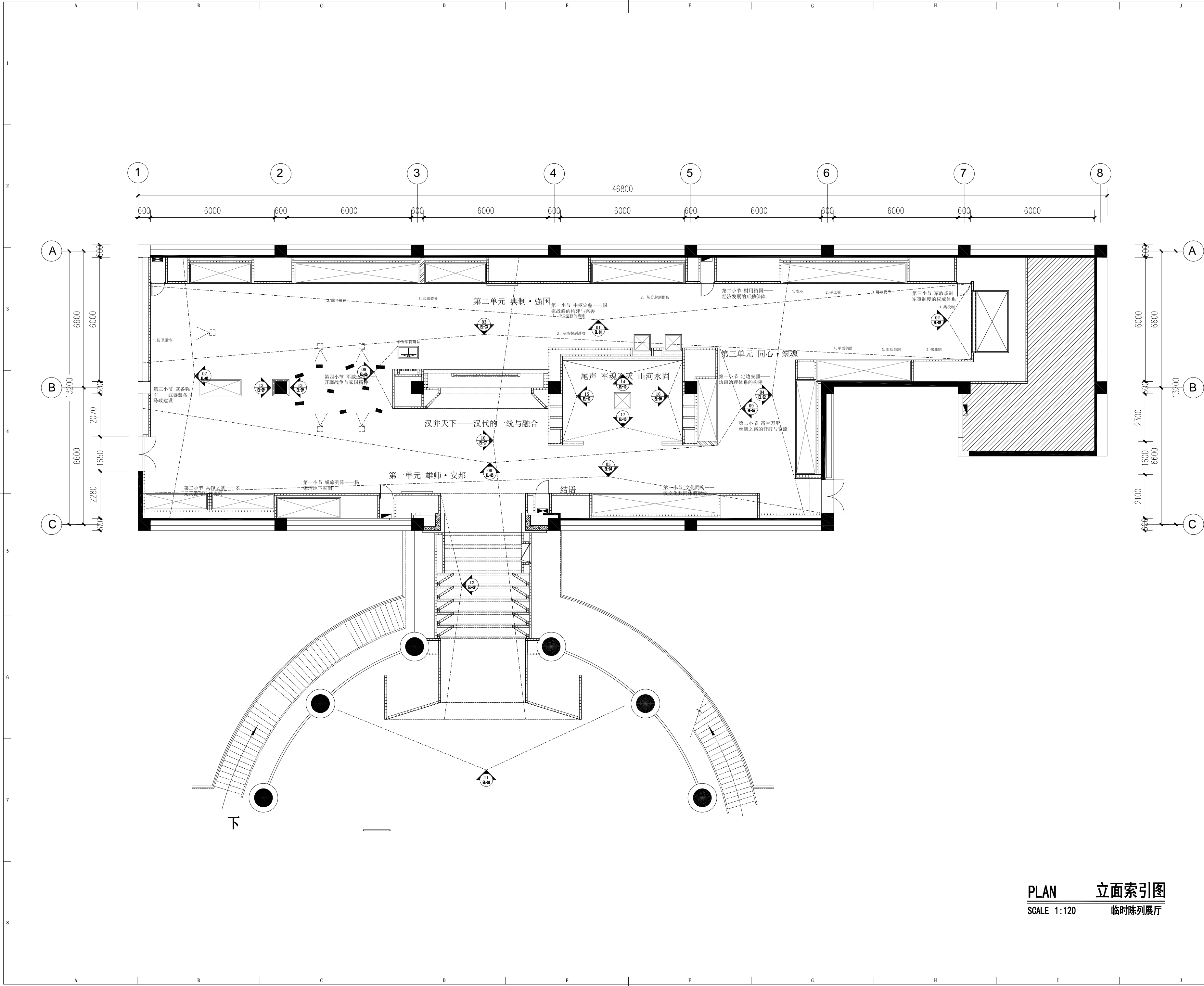

PLAN 立面索引图
SCALE 1:120 临时陈列展厅

版权所有
施工时须以标注尺寸为准
施工单位须现场校验尺寸
如有不符须立即通知设计单位
This drawing is copyright
Contractors shall work from figured dimensions only
Contractors must check all dimensions on site
Contractors must be reported immediately to architects

汉并天下——汉代的一统与融合

COOPERATIVE DESIGN 合作设计
/

CLIENT 建设单位
西安博物院

PROJECT No.项目编号 PROFESSIONAL 专业
装饰

APPROVED BY 审定		
VERIFIED BY 审核		
CHECKED BY 校对		
DESIGNED BY 设计		
DRAWN BY 制图		
DESIGN CHIEF 项目总设计师		
PRO.CHIEF 项目负责人		
PRO.CHIEF 专业负责人		

KEY PLAN 索引图

临时陈列展

REVISED RECORD 修改记录

版本 REV	出图说明 DESCRIPTIONS	日期 DATE
-----------	----------------------	------------

DRAWING TITLE 图纸内容
立面索引图

DATE 出图日期
2026.04

REVISION 版本
A

SHEET No. 图号
PL-09

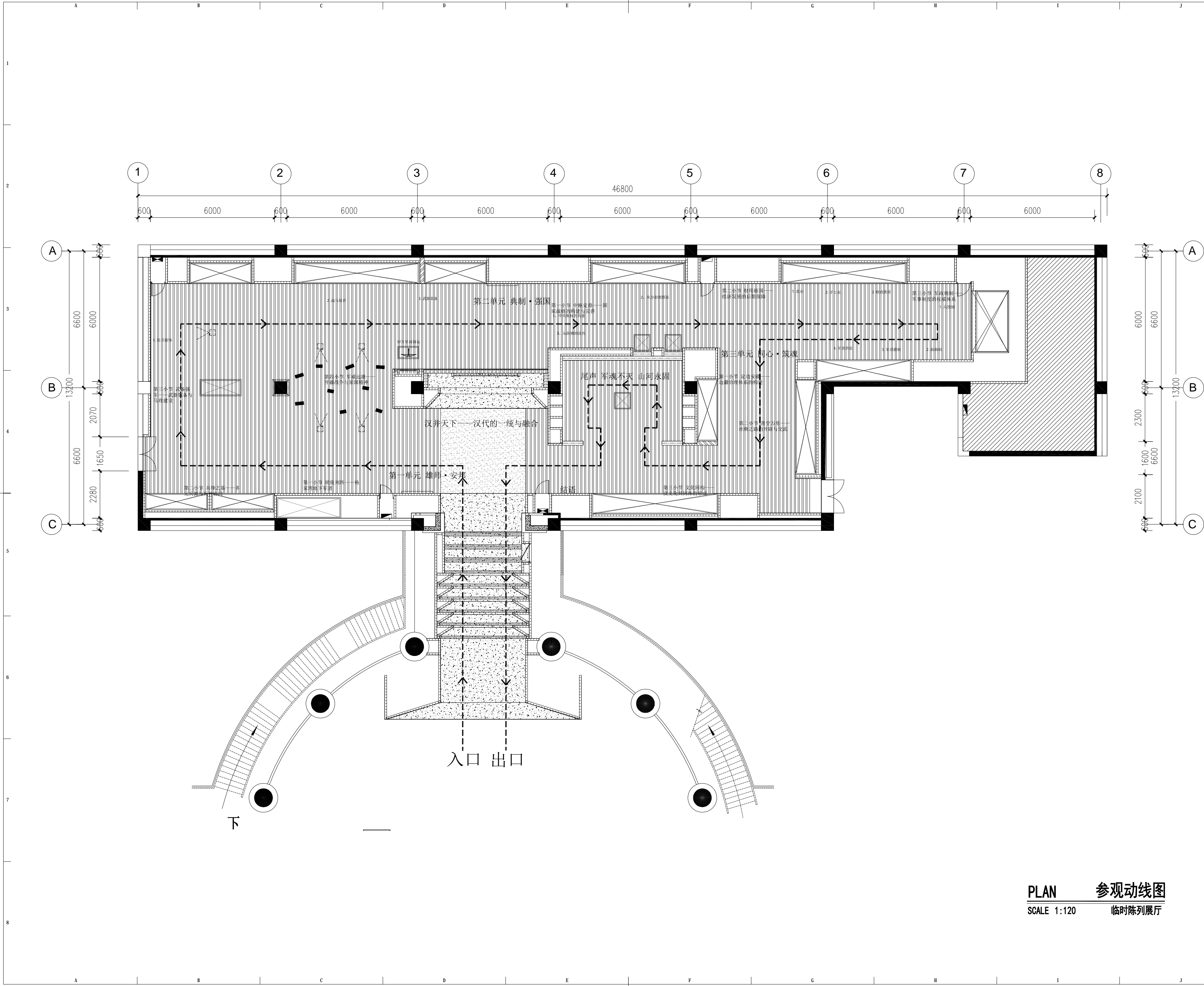

版权所有
施工时须以标注尺寸为准
施工单位须现场校验尺寸
如有不符须立即通知设计单位
This drawing is copyright
Contractors shall work from figured dimensions only
Contractors must check all dimensions on site
Contractors must be reported immediately to architects

汉并天下——汉代的一统与融合

COOPERATIVE DESIGN 合作设计
/

CLIENT 建设单位
西安博物院

PROJECT No.项目编号 PROFESSIONAL 专业
装饰

APPROVED BY 审定		
VERIFIED BY 审核		
CHECKED BY 校对		
DESIGNED BY 设计		
DRAWN BY 制图		
DESIGN CHIEF 项目总设计师		
PRO.CHIEF 项目负责人		
PRO.CHIEF 专业负责人		

KEY PLAN 索引图

临时陈列展

REVISED RECORD 修改记录

版本 REV	出图说明 DESCRIPTIONS	日期 DATE
-----------	----------------------	------------

DRAWING TITLE 图纸内容
参观动线图

DATE 出图日期 2026.04	REVISION 版本 A
----------------------	------------------

SHEET No. 图号
PL-10

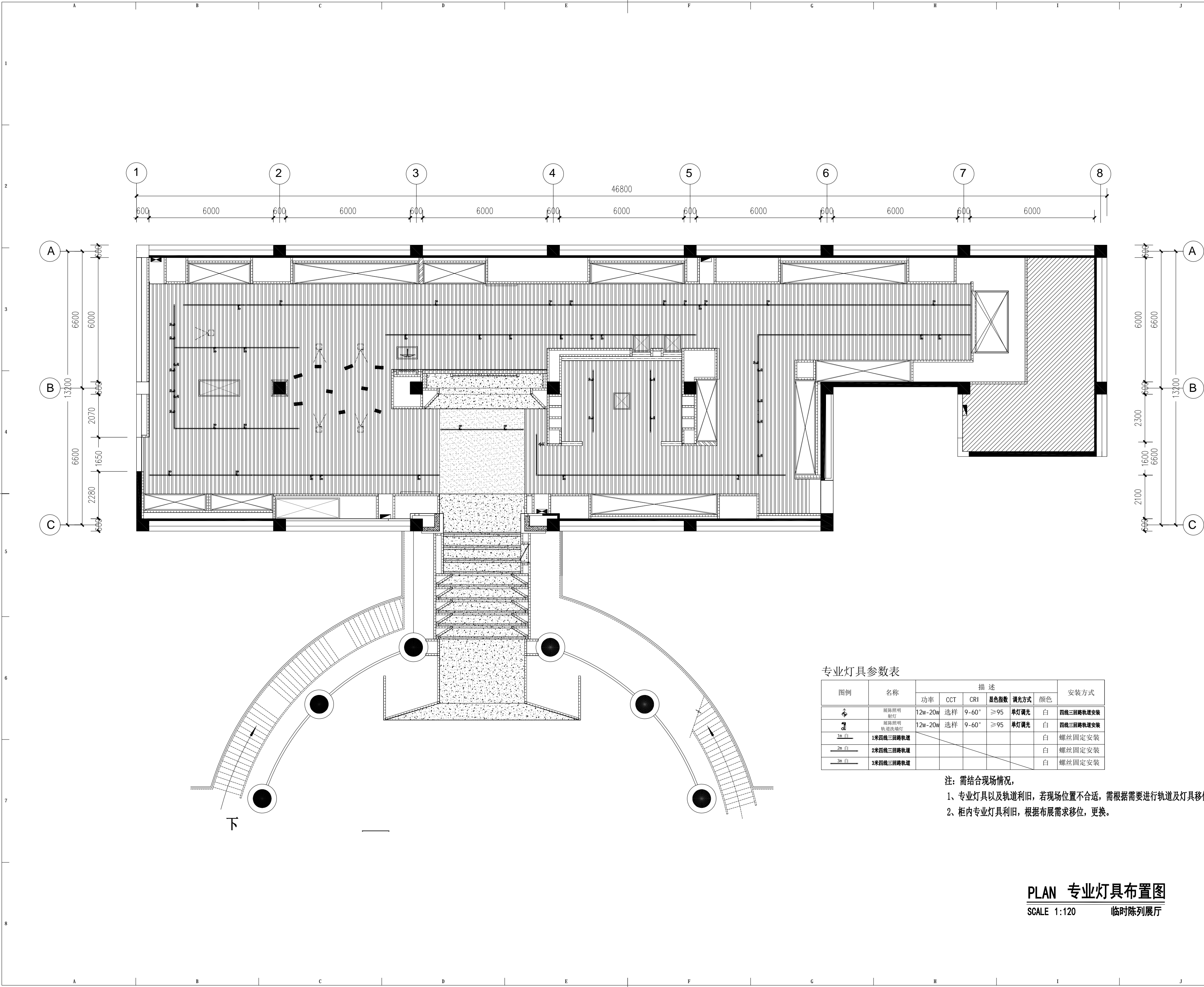

专业灯具参数表

图例	名称	描述						安装方式
		功率	CCT	CRI	显色指数	调光方式	颜色	
	展陈照明射灯	12W-20W	选样	9-60°	≥95	单灯调光	白	四线三路轨道安装
	展陈照明轨道洗墙灯	12W-20W	选样	9-60°	≥95	单灯调光	白	四线三路轨道安装
	1米四线三路轨道						白	螺丝固定安装
	2米四线三路轨道						白	螺丝固定安装
	3米四线三路轨道						白	螺丝固定安装

注：需结合现场情况，
1、专业灯具以及轨道利旧，若现场位置不合适，需根据需要进行轨道及灯具移位。
2、柜内专业灯具利旧，根据布展需求移位，更换。

PLAN 专业灯具布置图
SCALE 1:120 临时陈列展厅

版权所有
施工时须以标注尺寸为准
施工单位须现场校验尺寸
如有不符须立即通知设计单位
This drawing is copyright
Contractors shall work from figured dimensions only
Contractors must check all dimensions on site
Contractors must be reported immediately to architects

汉并天下——汉代的一统与融合

COOPERATIVE DESIGN 合作设计
/

CLIENT 建设单位
西安博物院

PROJECT No.项目编号 PROFESSIONAL 专业
装饰

APPROVED BY 审定		
VERIFIED BY 审核		
CHECKED BY 校对		
DESIGNED BY 设计		
DRAWN BY 制图		
DESIGN CHIEF 项目总设计师		
PRO.CHIEF 项目负责人		
PRO.CHIEF 专业负责人		

KEY PLAN 索引图

临时陈列展

REVISED RECORD 修改记录

版本 REV	出图说明 DESCRIPTIONS	日期 DATE
-----------	----------------------	------------

DRAWING TITLE 图纸内容

专业灯具布置图

DATE 出图日期 2026.04	REVISION 版本 A
----------------------	------------------

SHEET No. 图号
PL- 11

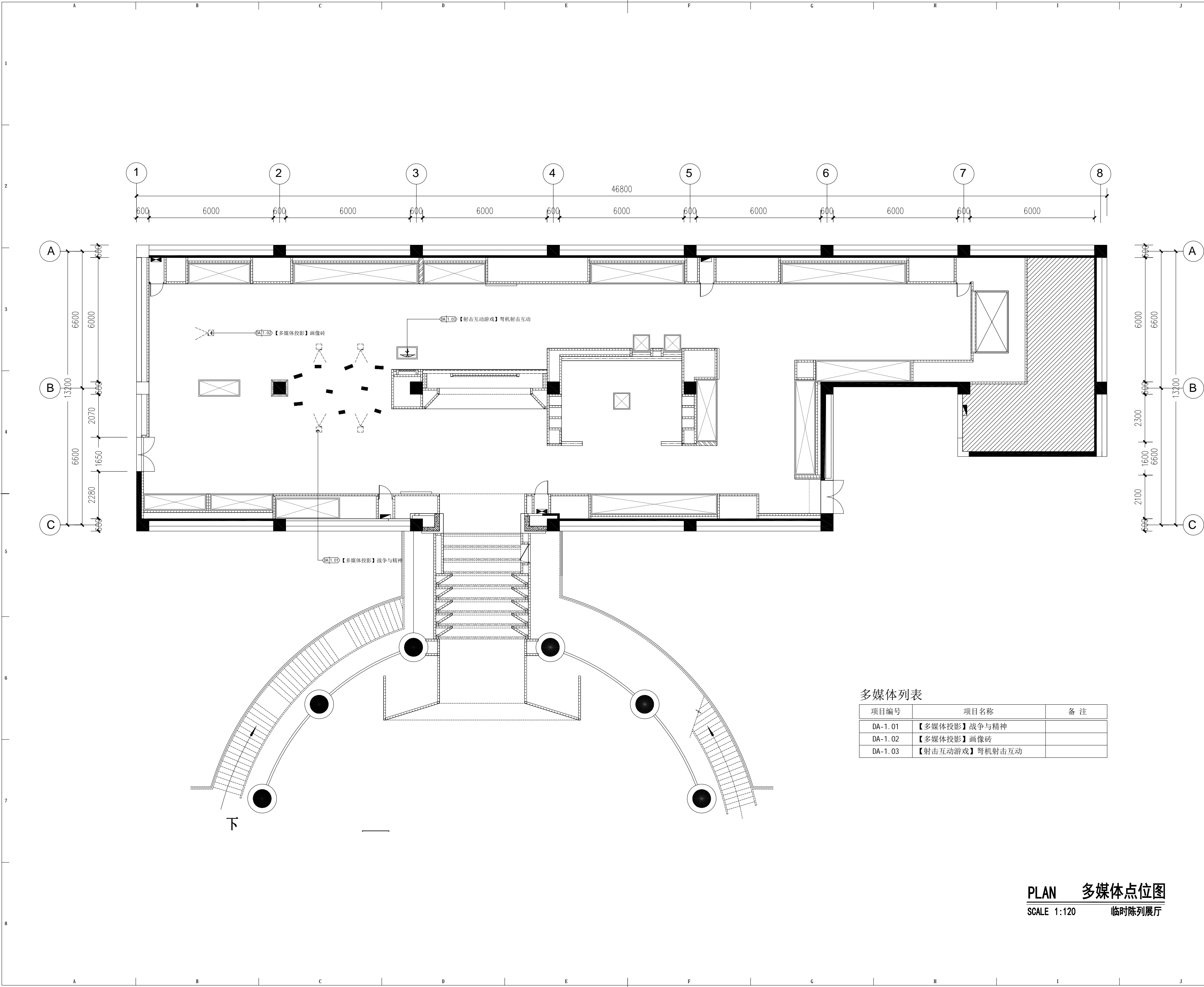

多媒体列表

项目编号	项目名称	备注
DA-1.01	【多媒体投影】战争与精神	
DA-1.02	【多媒体投影】画像砖	
DA-1.03	【射击互动游戏】弩机射击互动	

PLAN 多媒体点位图
SCALE 1:120 临时陈列展厅

版权所有
施工时须以标注尺寸为准
施工单位须现场校验尺寸
如有不符须立即通知设计单位
This drawing is copyright
Contractors shall work from figured dimensions only
Contractors must check all dimensions on site
Contractors must be reported immediately to architects

汉并天下——汉代的一统与融合

COOPERATIVE DESIGN 合作设计	/
CLIENT 建设单位	西安博物院
PROJECT No.项目编号	PROFESSIONAL 专业
	装饰

APPROVED BY 审定		
VERIFIED BY 审核		
CHECKED BY 校对		
DESIGNED BY 设计		
DRAWN BY 制图		
DESIGN CHIEF 项目总设计师		
PRO.CHIEF 项目负责人		
PRO.CHIEF 专业负责人		

KEY PLAN 索引图
临时陈列展

REVISED RECORD 修改记录

版本 REV	出图说明 DESCRIPTIONS	日期 DATE
DRAWING TITLE 图纸内容		
多媒体点位图		
DATE 出图日期 2026.04	REVISION 版本 A	
SHEET No. 图号	PL-12	

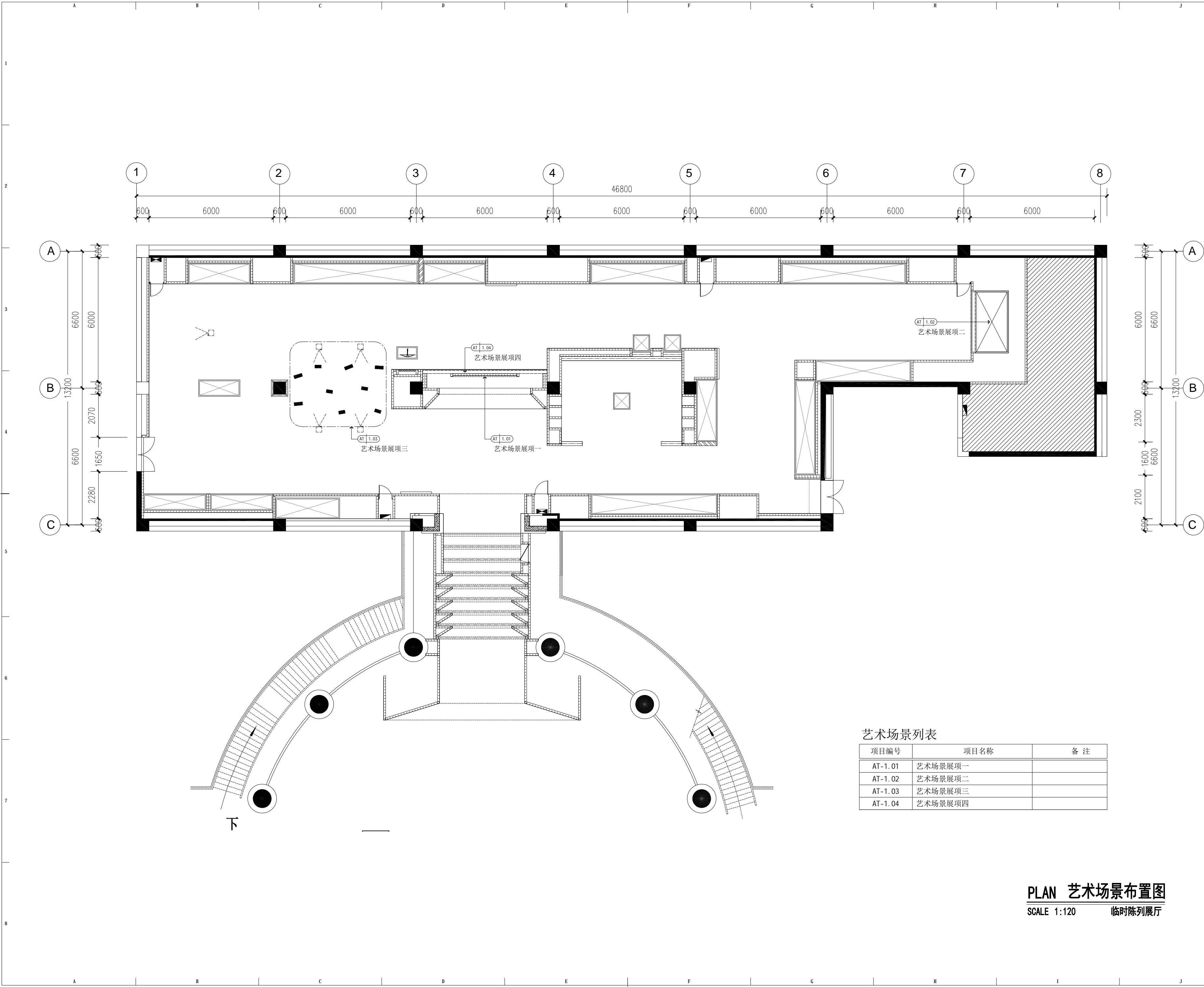

艺术场景列表

项目编号	项目名称	备注
AT-1.01	艺术场景展项一	
AT-1.02	艺术场景展项二	
AT-1.03	艺术场景展项三	
AT-1.04	艺术场景展项四	

PLAN 艺术场景布置图
SCALE 1:120 临时陈列展厅

版权所有
施工时须以标注尺寸为准
施工单位须现场校验尺寸
如有不符须立即通知设计单位
This drawing is copyright
Contractors shall work form figured dimensions only
Contractors must check all dimensions on site
Contractors must be reported immediately to architects

汉并天下——汉代的一统与融合

COOPERATIVE DESIGN 合作设计
/

CLIENT 建设单位
西安博物院

PROJECT No.项目编号 PROFESSIONAL 专业
装饰

APPROVED BY 审定		
VERIFIED BY 审核		
CHECKED BY 校对		
DESIGNED BY 设计		
DRAWN BY 制图		
DESIGN CHIEF 项目总设计师		
PRO.CHIEF 项目负责人		
PRO.CHIEF 专业负责人		

KEY PLAN 索引图

临时陈列展

REVISED RECORD 修改记录

版本 REV	出图说明 DESCRIPTIONS	日期 DATE
DRAWING TITLE 图纸内容 艺术场景布置图		
DATE 出图日期 2026.04	REVISION 版本 A	
SHEET No. 图号	PL-13	

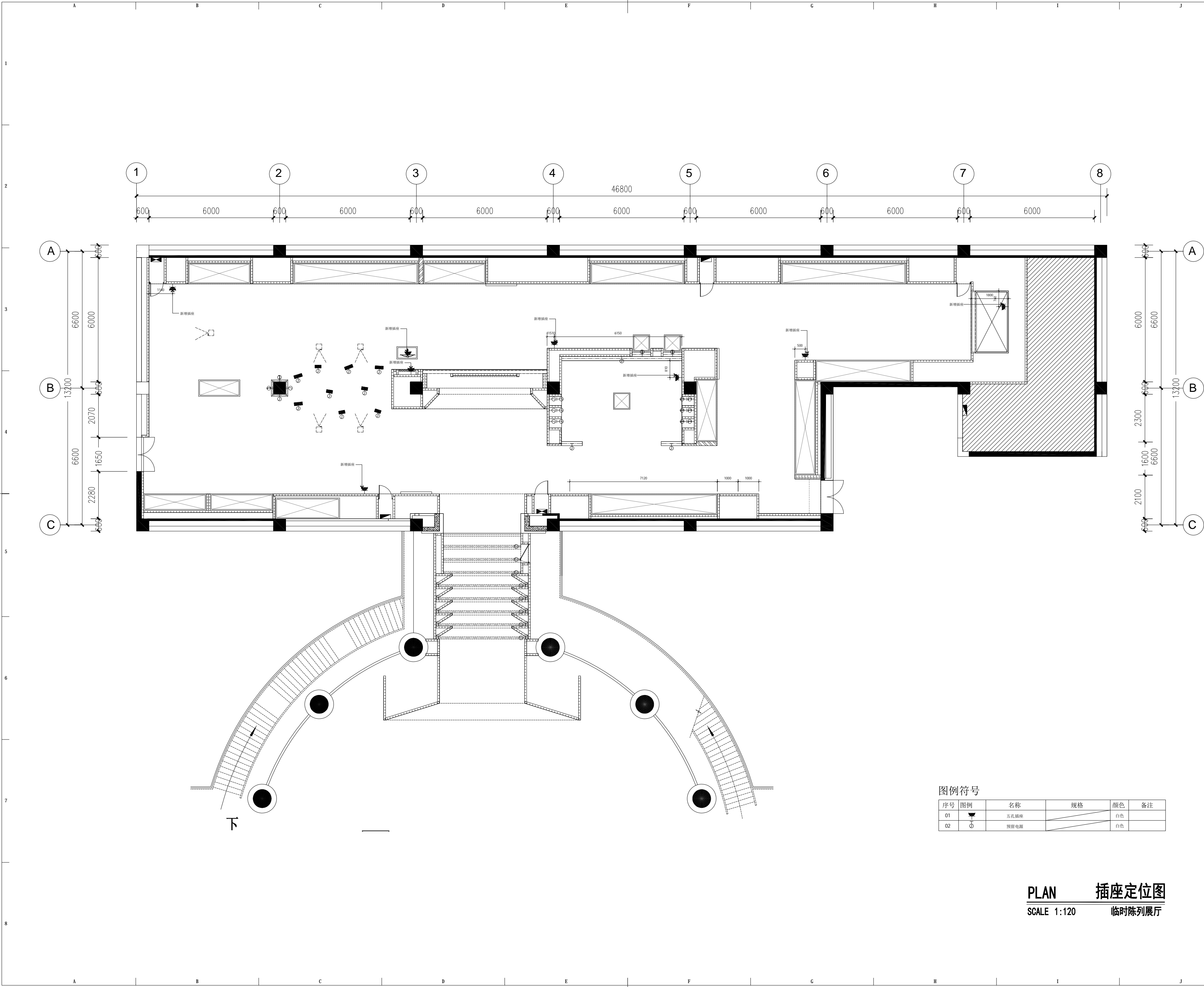

图例符号

序号	图例	名称	规格	颜色	备注
01		五孔插座		白色	
02		预留电源		白色	

PLAN 插座定位图
SCALE 1:120 临时陈列展厅

版权所有
施工时须以标注尺寸为准
施工单位须现场校验尺寸
如有不符须立即通知设计单位
This drawing is copyright
Contractors shall work form figured dimensions only
Contractors must check all dimensions on site
Contractors must be reported immediately to architects

汉并天下——汉代的一统与融合

COOPERATIVE DESIGN 合作设计	/
CLIENT 建设单位	西安博物院
PROJECT No.项目编号	PROFESSIONAL 专业
	装饰

APPROVED BY 审定		
VERIFIED BY 审核		
CHECKED BY 校对		
DESIGNED BY 设计		
DRAWN BY 制图		
DESIGN CHIEF 项目总设计师		
PRO.CHIEF 项目负责人		
PRO.CHIEF 专业负责人		

KEY PLAN 索引图
临时陈列展

REVISED RECORD 修改记录		
版本 REV	出 图 说 明 DESCRIPTIONS	日期 DATE
DRAWING TITLE 图纸内容		
插座定位图		
DATE 出图日期 2026.04	REVISION 版本 A	
SHEET No. 图号		
PL- 14		

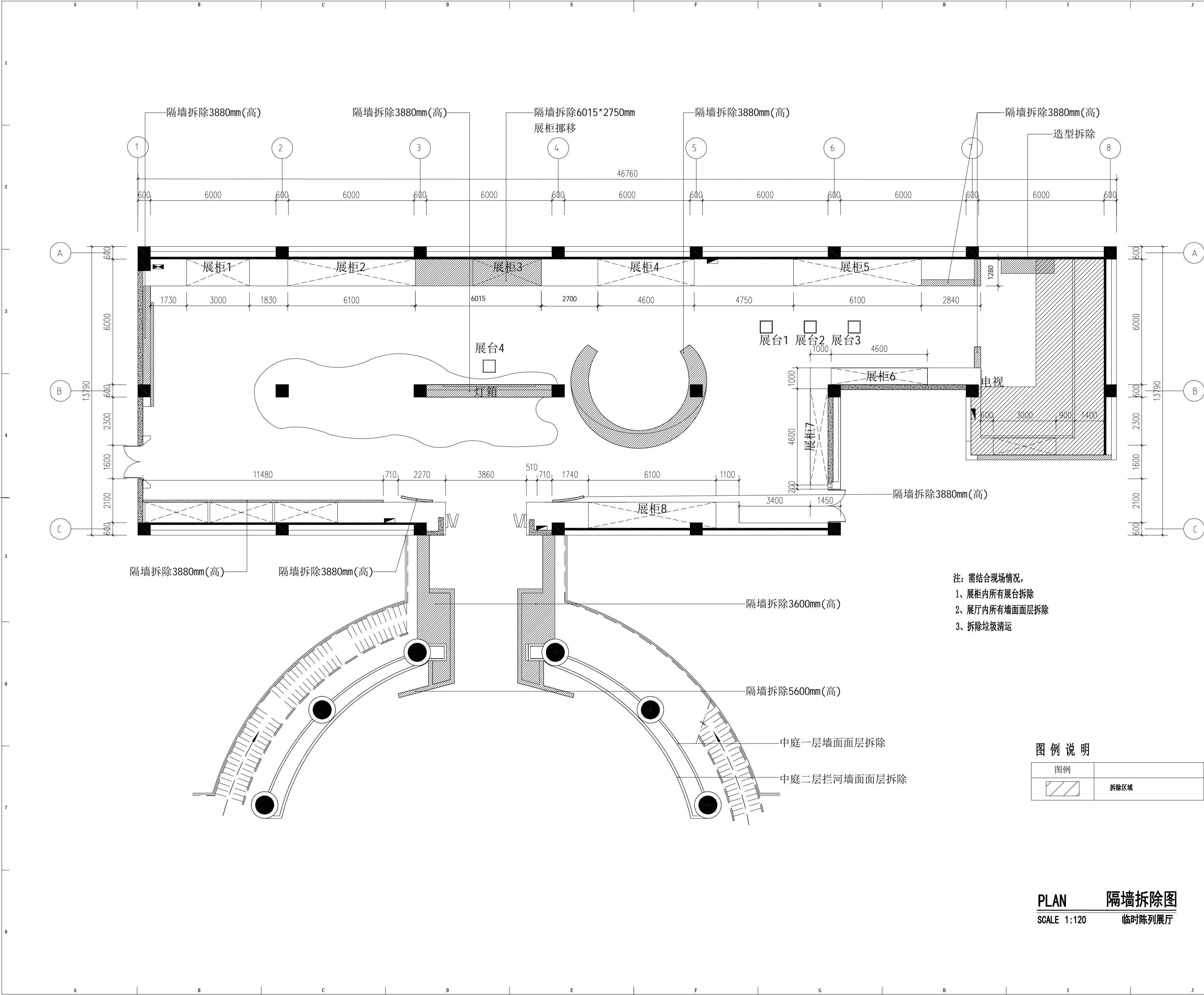

版权所有
施工时须以标注尺寸为准
施工单位须现场校验尺寸
如有不符须立即通知设计单位
This drawing is copyright
Contractors shall work form figured dimensions only
Contractors must check all dimensions on site
Contractors must be reported immediately to architects

汉并天下——汉代的一统与融合

COOPERATIVE DESIGN 合作设计
/

CLIENT 建设单位
西安博物院

PROJECT No.项目编号
PROFESSIONAL 专业
装饰

APPROVED BY 审定		
VERIFIED BY 审核		
CHECKED BY 校对		
DESIGNED BY 设计		
DRAWN BY 制图		
DESIGN CHIEF 项目总设计师		
PRO.CHIEF 项目负责人		
PRO.CHIEF 专业负责人		

KEY PLAN 索引图

临时陈列展

REVISED RECORD 修改记录

版本 REV	出图说明 DESCRIPTIONS	日期 DATE
-----------	----------------------	------------

DRAWING TITLE 图纸内容
隔墙拆除图

DATE 出图日期
2026.04

REVISION 版本
A

SHEET No. 图号
PL-15

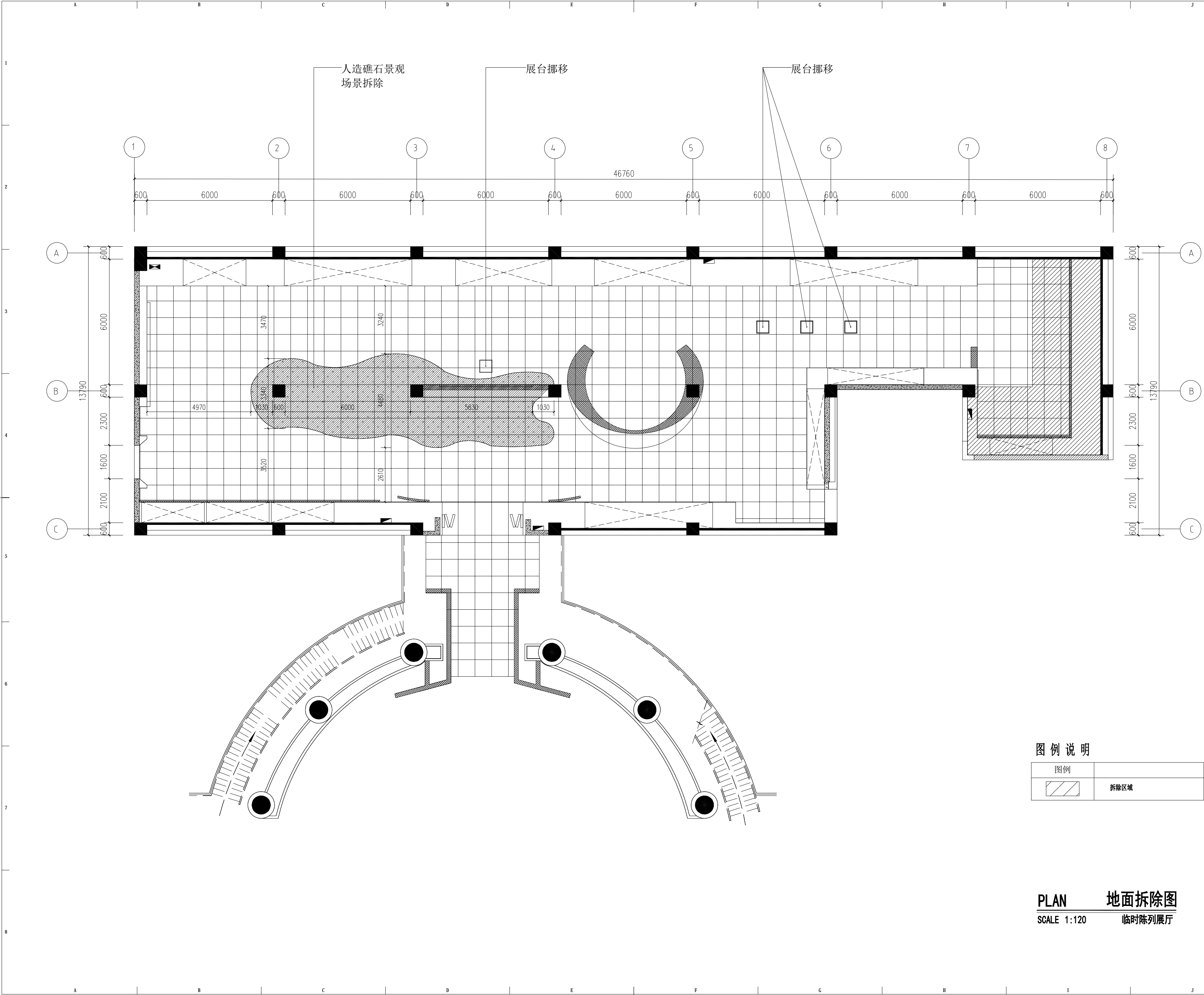

图例说明	
图例	
<div></div>	拆除区域

PLAN 地面拆除图
SCALE 1:120 临时陈列展厅

版权所有
施工时须以标注尺寸为准
施工单位须现场校验尺寸
如有不符须立即通知设计单位
This drawing is copyright
Contractors shall work form figured dimensions only
Contractors must check all dimensions on site
Contractors must be reported immediately to architects

汉并天下——汉代的一统与融合

COOPERATIVE DESIGN 合作设计	/
CLIENT 建设单位	西安博物院
PROJECT No.项目编号	PROFESSIONAL 专业
	装饰

APPROVED BY 审 定		
VERIFIED BY 审 核		
CHECKED BY 校 对		
DESIGNED BY 设 计		
DRAWN BY 制 图		
DESIGN CHIEF 项目总设计师		
PRO.CHIEF 项目负责人		
PRO.CHIEF 专业负责人		

KEY PLAN 索引图

临时陈列展

REVISED RECORD 修改记录

版本	出 图 说 明	日期
REV	DESCRIPTIONS	DATE

DRAWING TITLE 图纸内容

地面拆除图

DATE 出图日期	REVISION 版本
2026. 04	A

SHEET No. 图号	PL- 16
--------------	--------

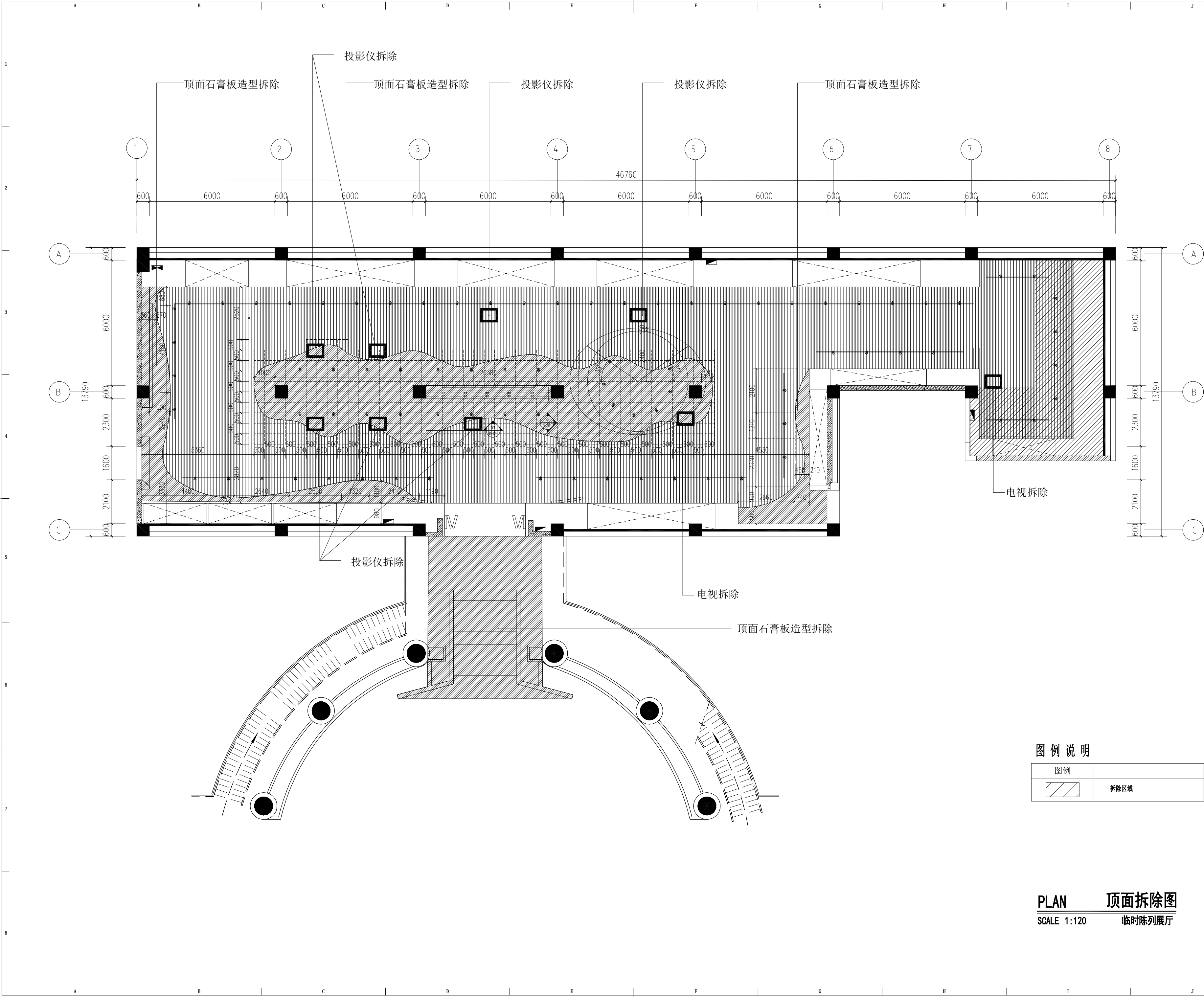

图例说明	
图例	
	拆除区域

PLAN 顶面拆除图
SCALE 1:120 临时陈列展厅

版权所有
施工时须以标注尺寸为准
施工单位须现场校验尺寸
如有不符须立即通知设计单位
This drawing is copyright
Contractors shall work form figured dimensions only
Contractors must check all dimensions on site
Contractors must be reported immediately to architects

汉并天下——汉代的一统与融合

COOPERATIVE DESIGN 合作设计
/

CLIENT 建设单位
西安博物院

PROJECT No.项目编号
PROFESSIONAL 专业
装饰

APPROVED BY 审定		
VERIFIED BY 审核		
CHECKED BY 校对		
DESIGNED BY 设计		
DRAWN BY 制图		
DESIGN CHIEF 项目总设计师		
PRO.CHIEF 项目负责人		
PRO.CHIEF 专业负责人		

KEY PLAN 索引图

临时陈列展

REVISED RECORD 修改记录

版本 REV	出图说明 DESCRIPTIONS	日期 DATE
-----------	----------------------	------------

DRAWING TITLE 图纸内容
顶面拆除图

DATE 出图日期
2026.04
REVISION 版本
A

SHEET No. 图号
PL-17

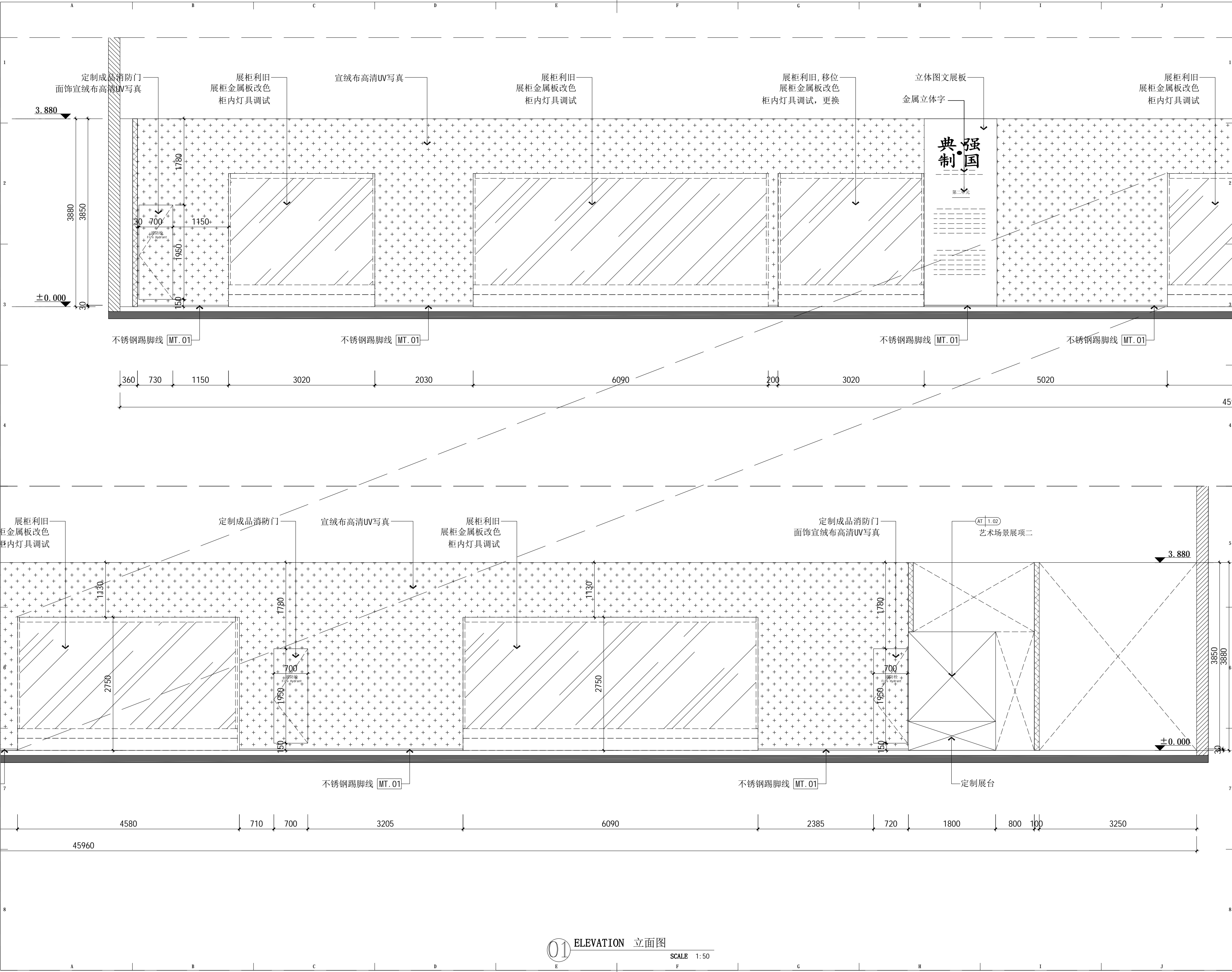

版权所有
施工时须以标注尺寸为准
施工单位须现场校验尺寸
如有不符须立即通知设计单位
This drawing is copyright
Contractors shall work from figured dimensions only
Contractors must check all dimensions on site
Contractors must be reported immediately to architects

汉并天下——汉代的一统与融合

COOPERATIVE DESIGN 合作设计
/

CLIENT 建设单位
西安博物院

PROJECT No.项目编号
PROFESSIONAL 专业
装饰

APPROVED BY 审定	
VERIFIED BY 审核	
CHECKED BY 校对	
DESIGNED BY 设计	
DRAWN BY 制图	
DESIGN CHIEF 项目总设计师	
PRO.CHIEF 项目负责人	
PRO.CHIEF 专业负责人	

KEY PLAN 索引图

临时陈列展

REVISED RECORD 修改记录

版本 REV	出图说明 DESCRIPTIONS	日期 DATE
-----------	----------------------	------------

DRAWING TITLE 图纸内容
展厅01立面图

DATE 出图日期 2026.04	REVISION 版本 A
----------------------	------------------

SHEET No. 图号
EL-01

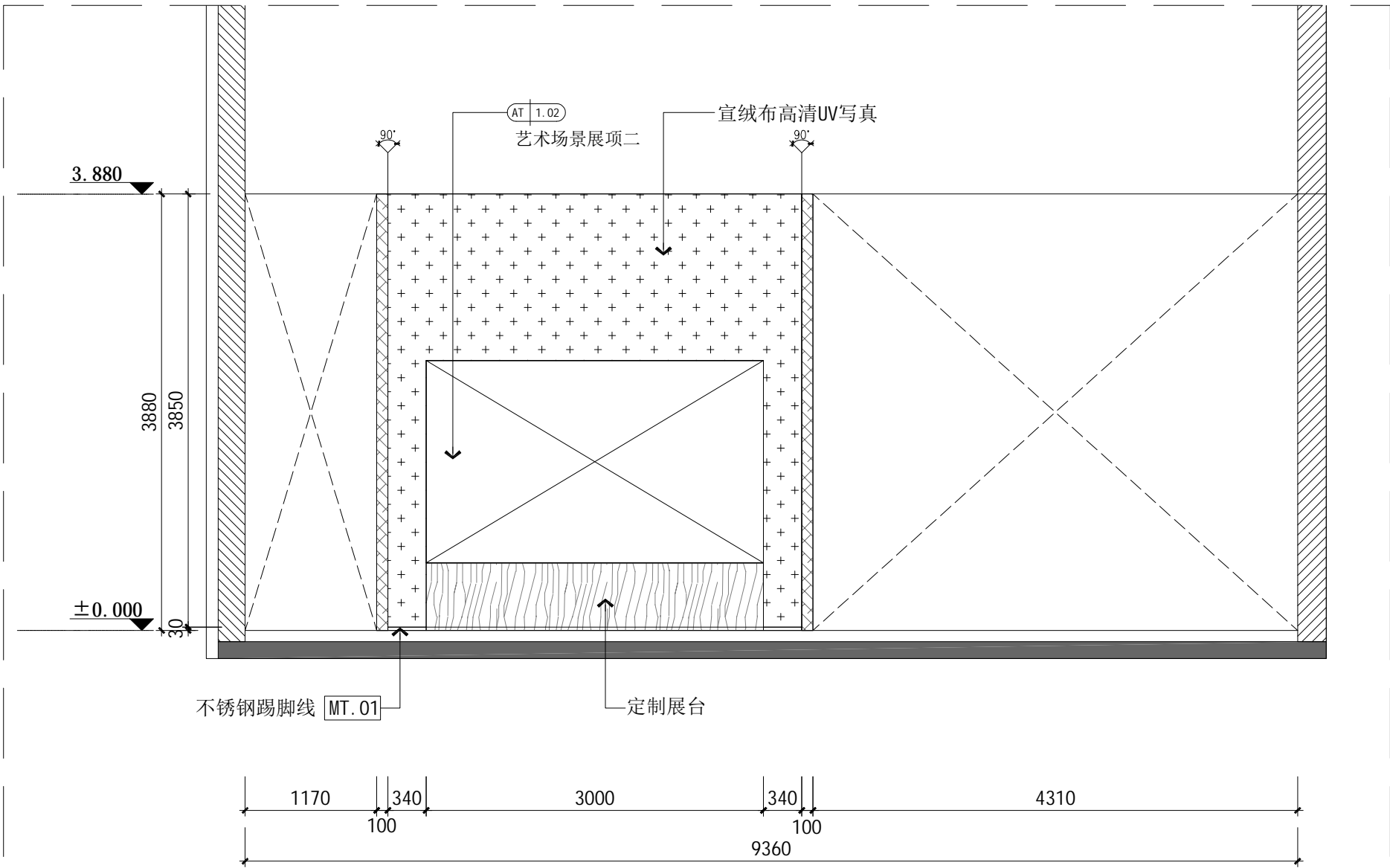

02 ELEVATION 立面图
SCALE 1:50

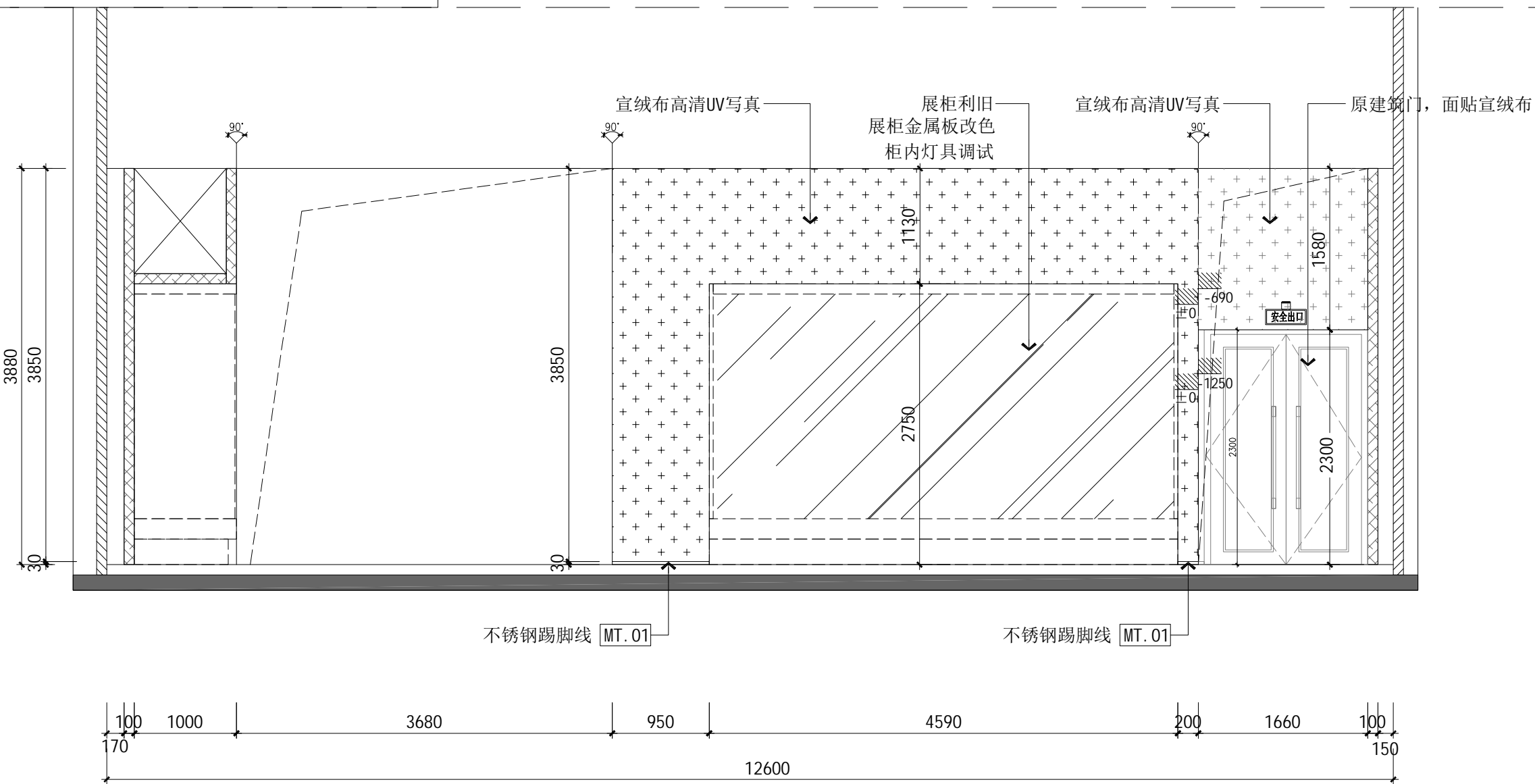

04 ELEVATION 立面图
SCALE 1:50

版权所有
施工时须以标注尺寸为准
施工单位须现场校验尺寸
如有不符须立即通知设计单位
This drawing is copyright
Contractors shall work from figured dimensions only
Contractors must check all dimensions on site
Contractors must be reported immediately to architects

汉并天下——汉代的一统与融合

COOPERATIVE DESIGN 合作设计
/

CLIENT 建设单位
西安博物院

PROJECT No.项目编号 PROFESSIONAL 专业
装饰

APPROVED BY 审定		
VERIFIED BY 审核		
CHECKED BY 校对		
DESIGNED BY 设计		
DRAWN BY 制图		
DESIGN CHIEF 项目总设计师		
PRO.CHIEF 项目负责人		
PRO.CHIEF 专业负责人		

KEY PLAN 索引图

临时陈列展

REVISED RECORD 修改记录

版本 REV	出图说明 DESCRIPTIONS	日期 DATE
-----------	----------------------	------------

DRAWING TITLE 图纸内容
展厅02/04立面图

DATE 出图日期 2026.04	REVISION 版本 A
----------------------	------------------

SHEET No. 图号
EL-02

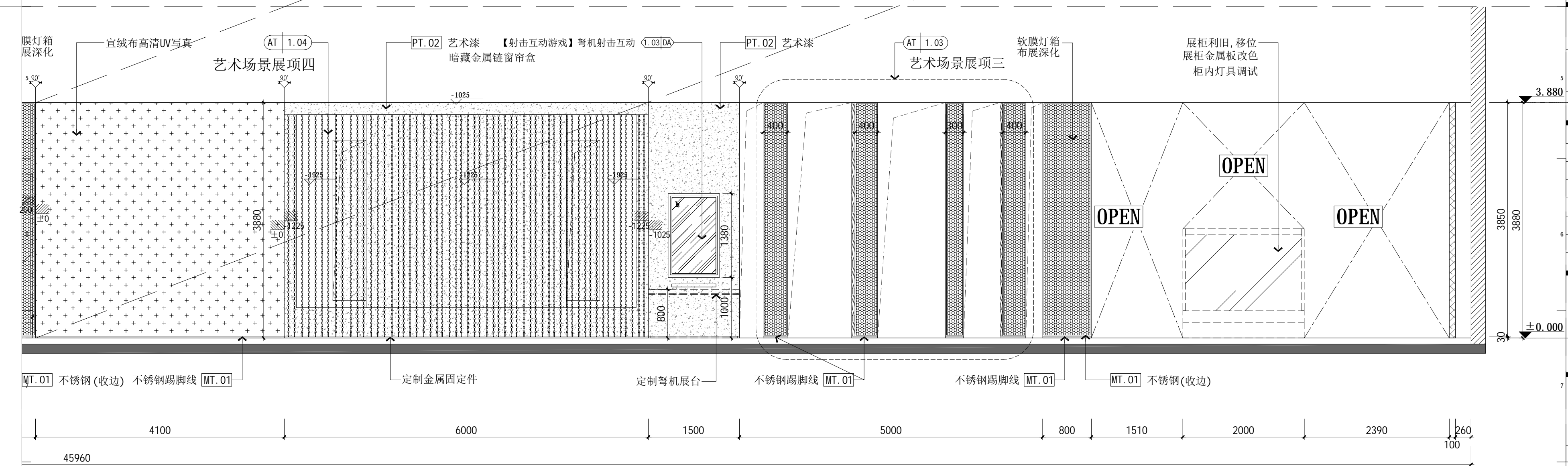
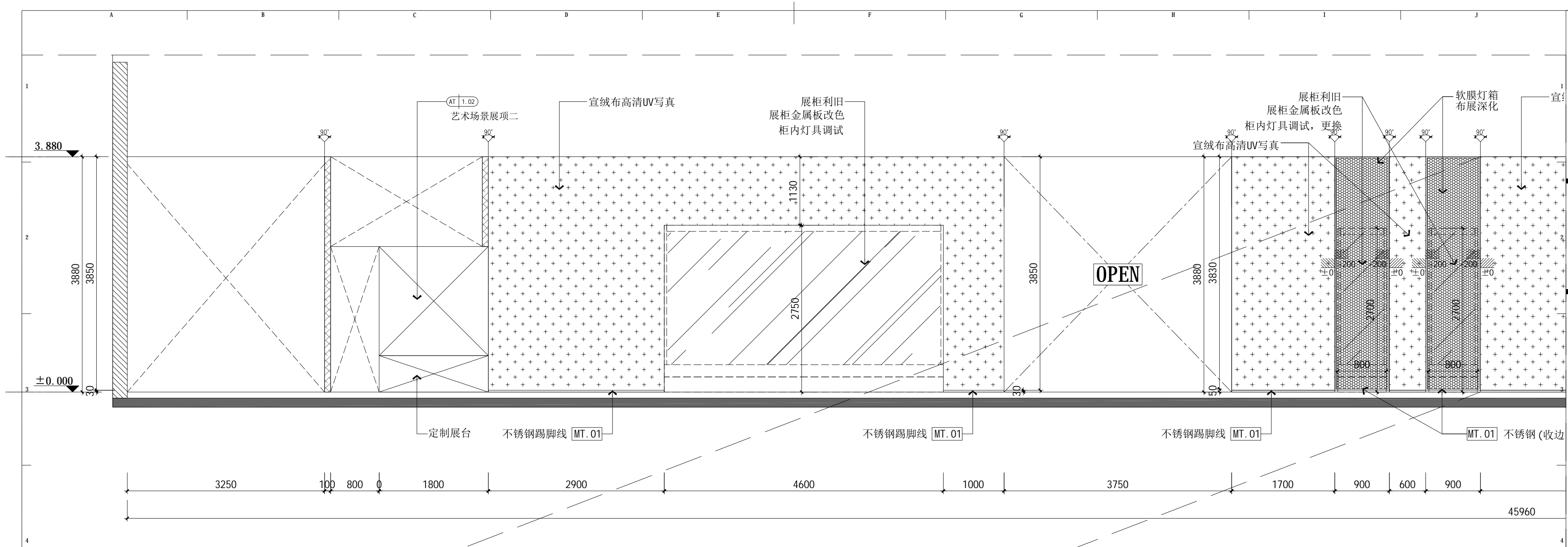

03 ELEVATION 立面图
SCALE 1:50

版权所有
施工时须以标注尺寸为准
施工单位须现场校验尺寸
如有不符须立即通知设计单位
This drawing is copyright
Contractors shall work from figured dimensions only
Contractors must check all dimensions on site
Contractors must be reported immediately to architects

汉并天下——汉代的一统与融合

COOPERATIVE DESIGN 合作设计
/

CLIENT 建设单位
西安博物院

PROJECT No.项目编号
PROFESSIONAL 专业
装饰

APPROVED BY 审定	
VERIFIED BY 审核	
CHECKED BY 校对	
DESIGNED BY 设计	
DRAWN BY 制图	
DESIGN CHIEF 项目总设计师	
PRO.CHIEF 项目负责人	
PRO.CHIEF 专业负责人	

KEY PLAN 索引图

临时陈列展

REVISED RECORD 修改记录

版本 REV	出图说明 DESCRIPTIONS	日期 DATE

DRAWING TITLE 图纸内容
展厅03立面图

DATE 出图日期 2026.04	REVISION 版本 A
----------------------	------------------

SHEET No. 图号
EL-03

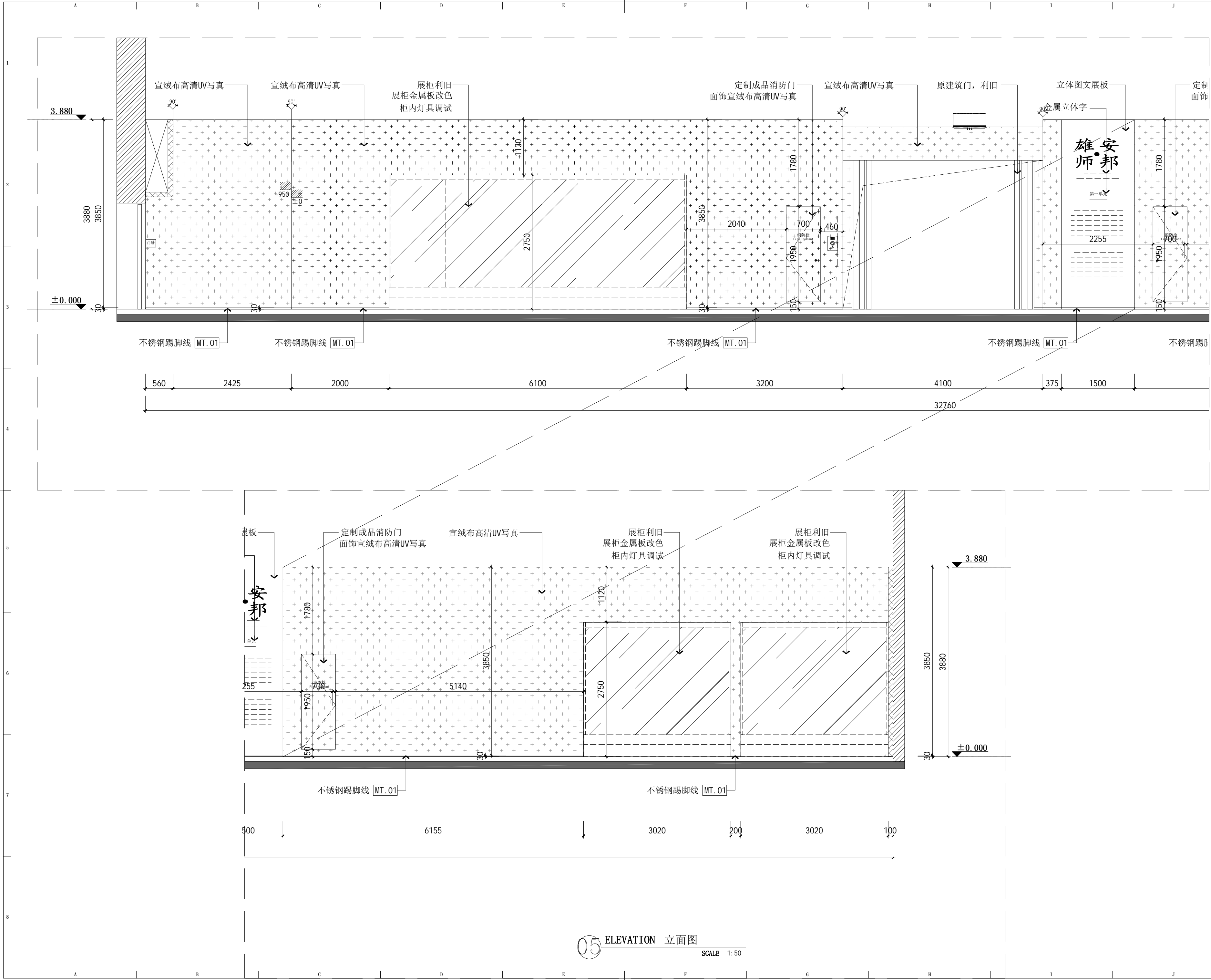

版权所有
施工时须以标注尺寸为准
施工单位须现场校验尺寸
如有不符须立即通知设计单位
This drawing is copyright
Contractors shall work from figured dimensions only
Contractors must check all dimensions on site
Contractors must be reported immediately to architects

汉并天下——汉代的一统与融合

COOPERATIVE DESIGN 合作设计	
/	
CLIENT 建设单位	
西安博物院	
PROJECT No.项目编号	PROFESSIONAL 专业
装饰	
APPROVED BY 审定	
VERIFIED BY 审核	
CHECKED BY 校对	
DESIGNED BY 设计	
DRAWN BY 制图	
DESIGN CHIEF 项目总设计师	
PRO.CHIEF 项目负责人	
PRO.CHIEF 专业负责人	

KEY PLAN 索引图

临时陈列展

REVISED RECORD 修改记录

版本 REV	出 图 说 明 DESCRIPTIONS	日期 DATE
DRAWING TITLE 图纸内容		
展厅05立面图		
DATE 出图日期 2026.04	REVISION 版本 A	
SHEET No. 图号		
EL-04		

05 ELEVATION 立面图
SCALE 1:50

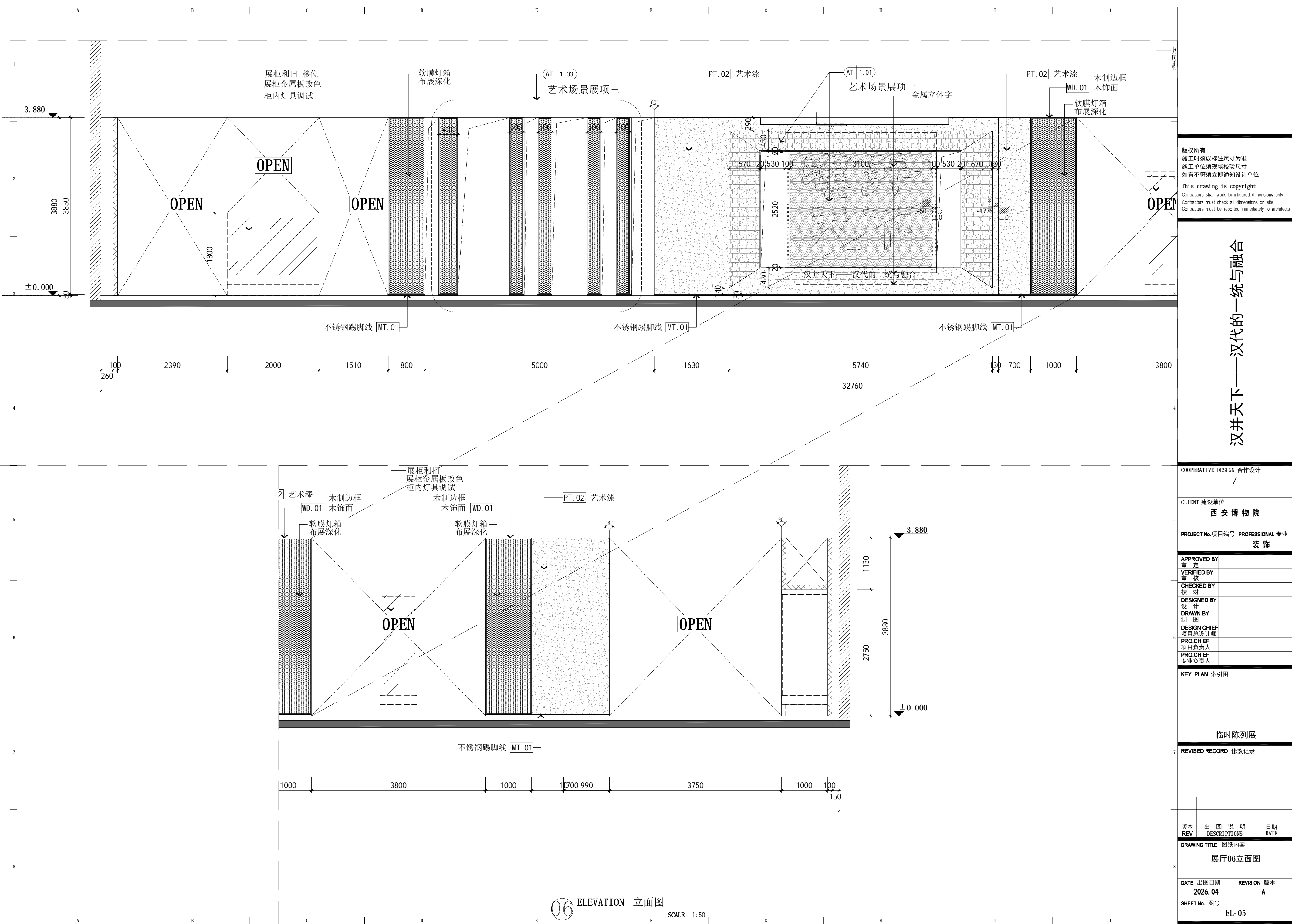

汉并天下——汉代的一统与融合

版权所有
施工时须以标注尺寸为准
施工单位须现场校验尺寸
如有不符须立即通知设计单位
This drawing is copyright
Contractors shall work from figured dimensions only
Contractors must check all dimensions on site
Contractors must be reported immediately to architects

COOPERATIVE DESIGN 合作设计
/

CLIENT 建设单位
西安博物院

PROJECT No.项目编号
PROFESSIONAL 专业
装饰

APPROVED BY 审定		
VERIFIED BY 审核		
CHECKED BY 校对		
DESIGNED BY 设计		
DRAWN BY 制图		
DESIGN CHIEF 项目总设计师		
PRO.CHIEF 项目负责人		
PRO.CHIEF 专业负责人		

KEY PLAN 索引图

临时陈列展

REVISED RECORD 修改记录

版本 REV	出图说明 DESCRIPTIONS	日期 DATE
DRAWING TITLE 图纸内容		
展厅06立面图		
DATE 出图日期 2026.04	REVISION 版本 A	
SHEET No. 图号		EL-05

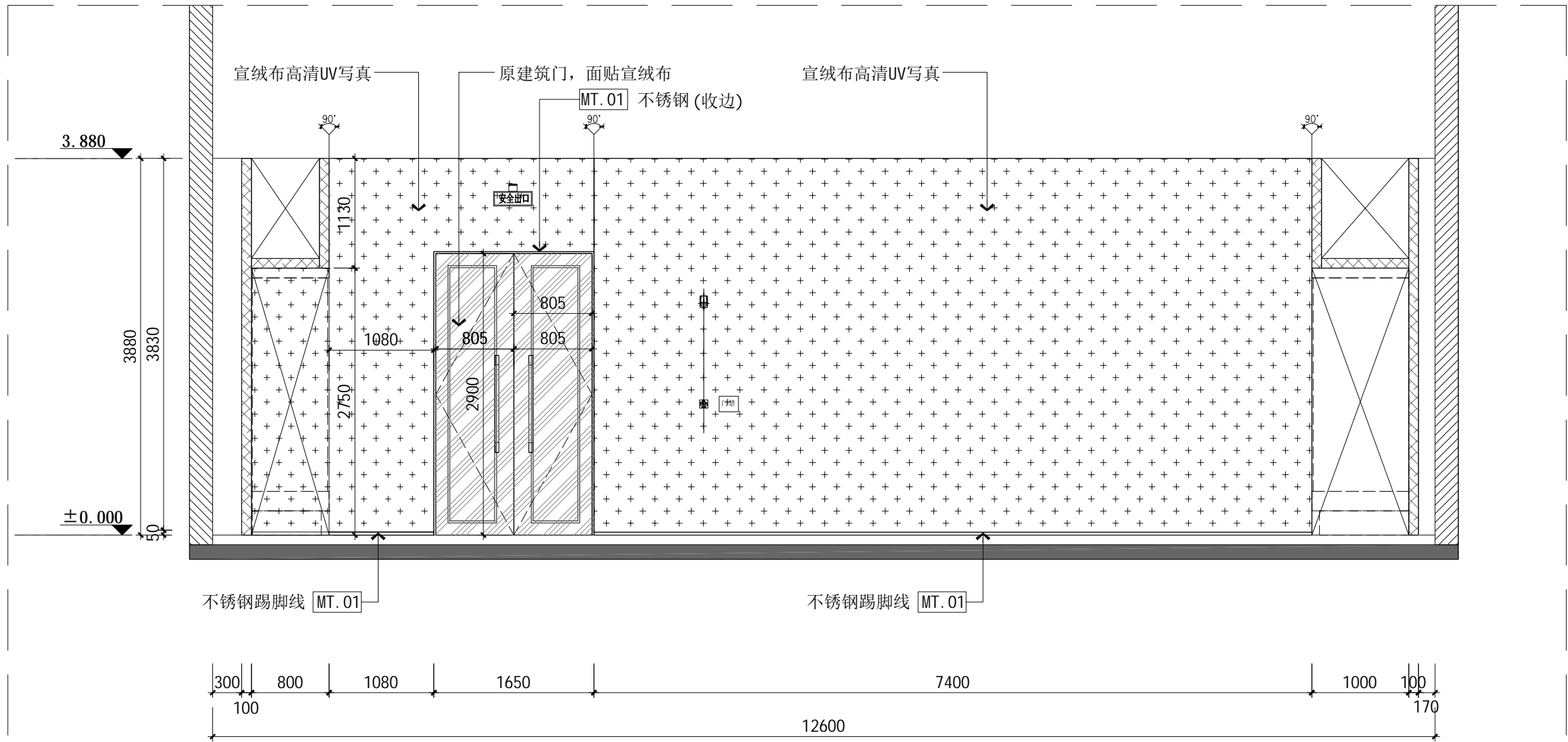

07 ELEVATION 立面图
SCALE 1: 50

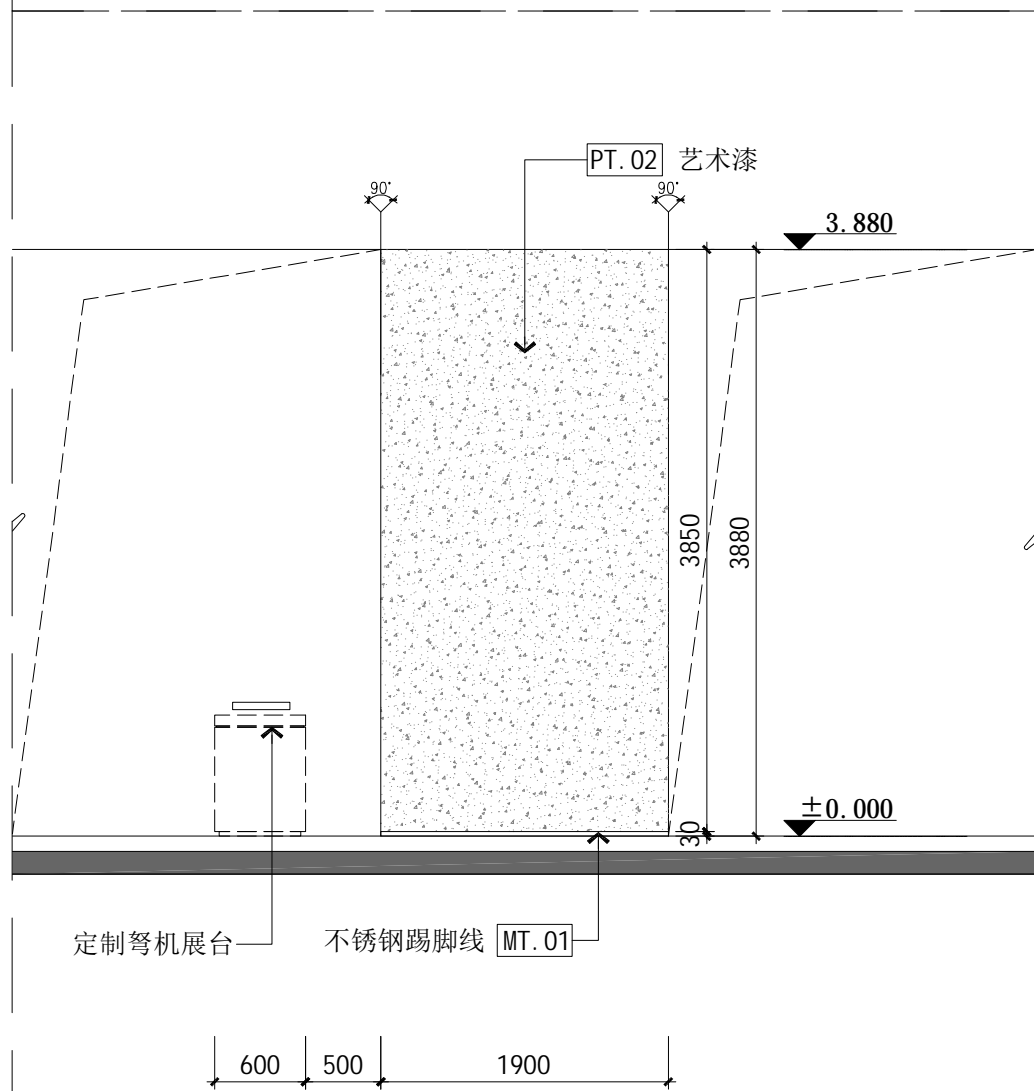

08 ELEVATION 立面图
SCALE 1: 50

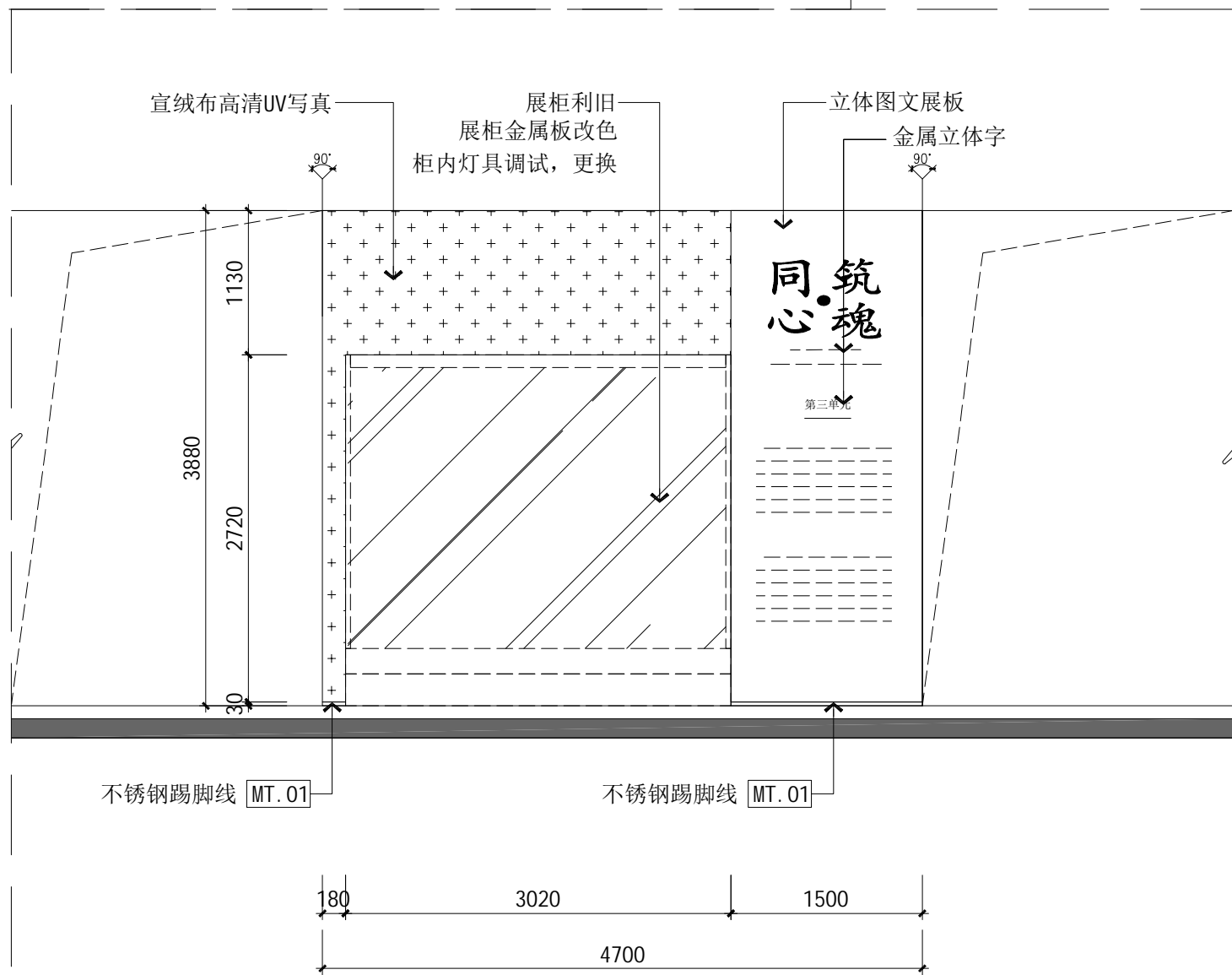

09 ELEVATION 立面图
SCALE 1: 50

版权所有
施工时须以标注尺寸为准
施工单位须现场校验尺寸
如有不符须立即通知设计单位
This drawing is copyright
Contractors shall work from figured dimensions only
Contractors must check all dimensions on site
Contractors must be reported immediately to architects

汉并天下——汉代的一统与融合

COOPERATIVE DESIGN 合作设计
/

CLIENT 建设单位
西安博物院

PROJECT No. 项目编号
PROFESSIONAL 专业
装饰

APPROVED BY 审定		
VERIFIED BY 审核		
CHECKED BY 校对		
DESIGNED BY 设计		
DRAWN BY 制图		
DESIGN CHIEF 项目总设计师		
PRO.CHIEF 项目负责人		
PRO.CHIEF 专业负责人		

KEY PLAN 索引图

临时陈列展

REVISED RECORD 修改记录

版本 REV	出图说明 DESCRIPTIONS	日期 DATE
-----------	----------------------	------------

DRAWING TITLE 图纸内容

展厅07/08/09立面图

DATE 出图日期 2026. 04	REVISION 版本 A
-----------------------	------------------

SHEET No. 图号
EL-06

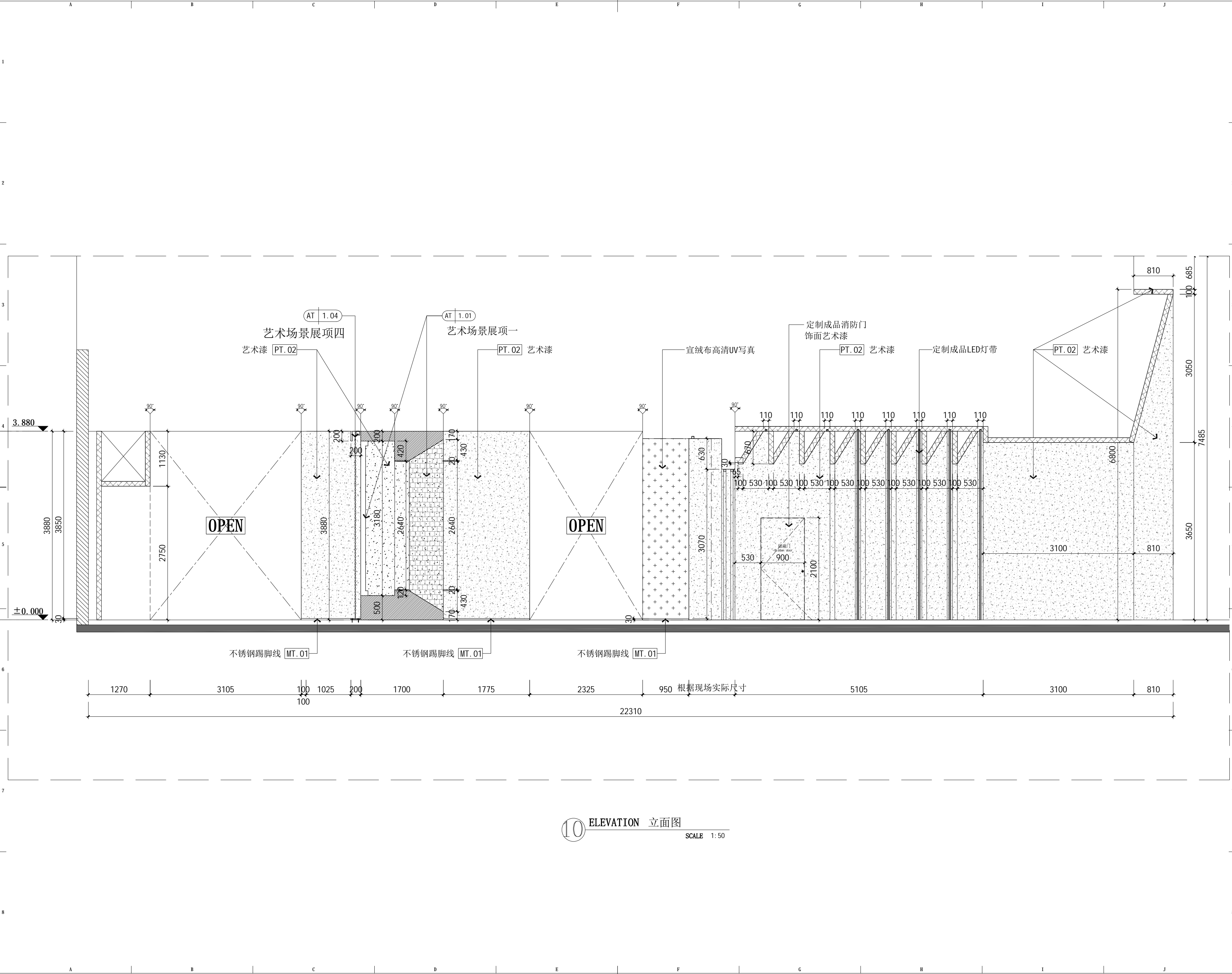

版权所有
施工时须以标注尺寸为准
施工单位须现场校验尺寸
如有不符须立即通知设计单位
This drawing is copyright
Contractors shall work from figured dimensions only
Contractors must check all dimensions on site
Contractors must be reported immediately to architects

汉并天下——汉代的一统与融合

COOPERATIVE DESIGN 合作设计
/

CLIENT 建设单位
西安博物院

PROJECT No. 项目编号
PROFESSIONAL 专业
装饰

APPROVED BY 审定		
VERIFIED BY 审核		
CHECKED BY 校对		
DESIGNED BY 设计		
DRAWN BY 制图		
DESIGN CHIEF 项目总设计师		
PRO.CHIEF 项目负责人		
PRO.CHIEF 专业负责人		

KEY PLAN 索引图

临时陈列展

REVISED RECORD 修改记录

版本 REV	出图说明 DESCRIPTIONS	日期 DATE
-----------	----------------------	------------

DRAWING TITLE 图纸内容
展厅10立面图

DATE 出图日期
2026.04
REVISION 版本
A

SHEET No. 图号
EL-07

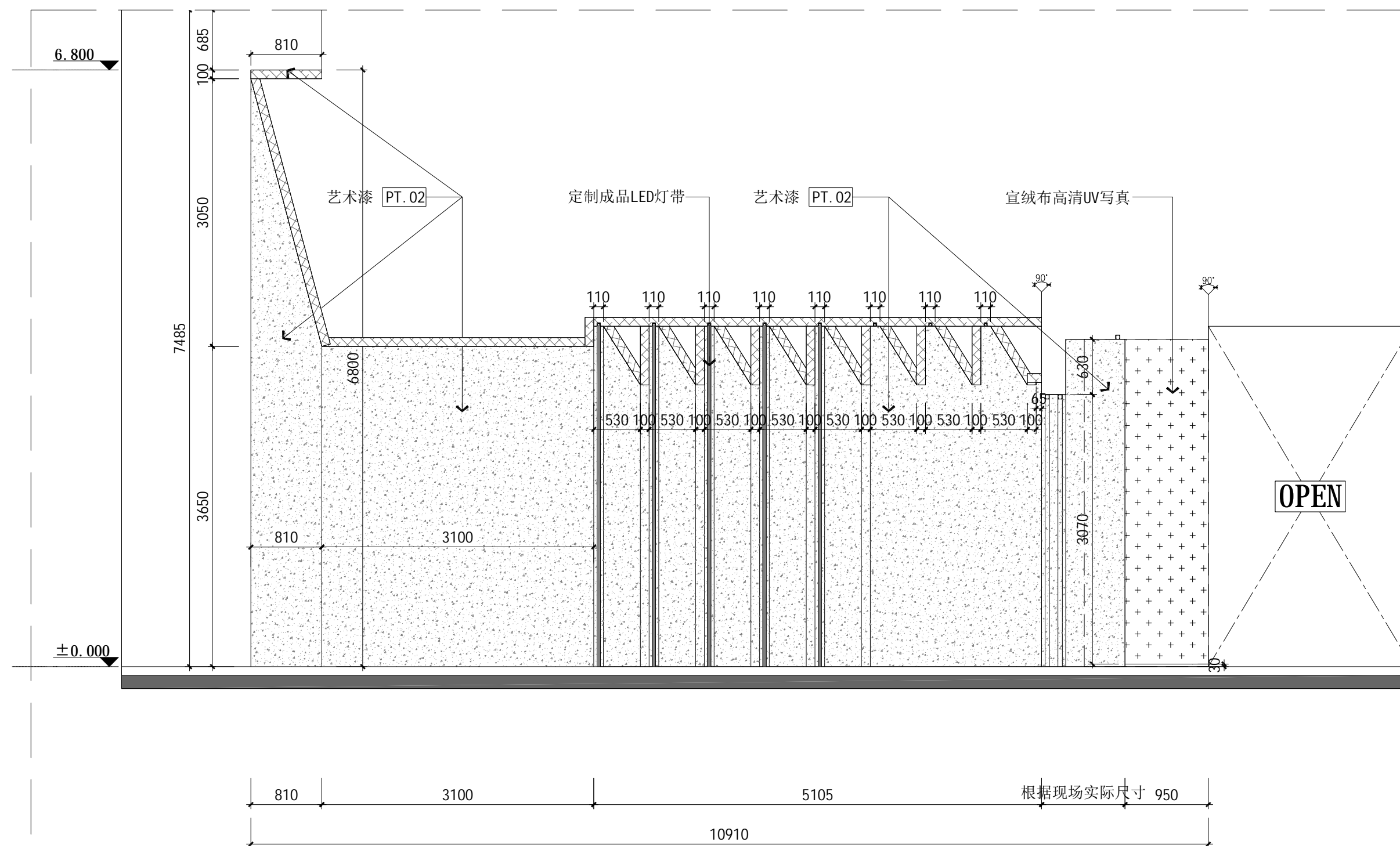

12 ELEVATION 立面图

SCALE 1:50

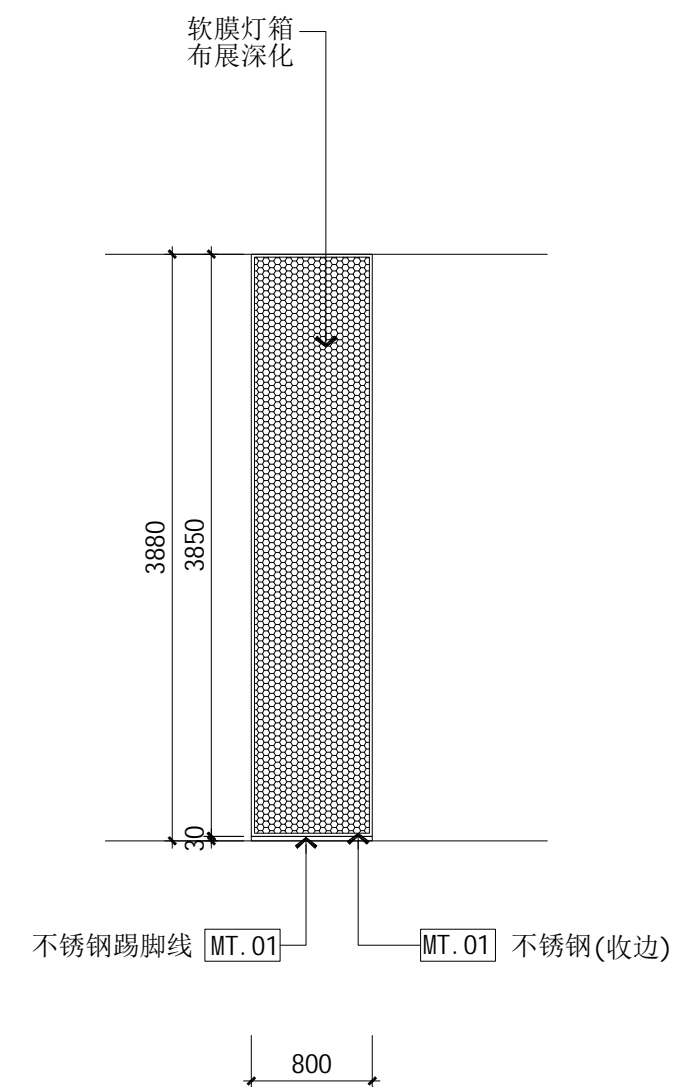

13 ELEVATION 立面图

SCALE 1:50

2 版权所有
施工时须以标注尺寸为准
施工单位须现场校验尺寸
如有不符须立即通知设计单位

This drawing is copyright
Contractors shall work from figured dimensions only
Contractors must check all dimensions on site
Contractors must be reported immediately to architects

汉并天下——汉代的一统与融合

COOPERATIVE DESIGN 合作设计	
/	
CLIENT 建设单位	
西 安 博 物 院	
5	
PROJECT No.项目编号	PROFESSIONAL 专业
	装 饰

APPROVED BY	审批人	
VERIFIED BY	审核人	
CHECKED BY	校对人	
DESIGNED BY	设计人	
DRAWN BY	制图人	
DESIGN CHIEF	项目总设计师	
PRO. CHIEF	项目负责人	
PRO. CHIEF	专业负责人	

KEY PLAN 索引图

临时陈列展

7 REVISED RECORD 修改记录

版本 REV	出 图 说 明 DESCRIPTIONS	日期 DATE	
DRAWING TITLE 图纸内容			
<div style="text-align: center;"> <h1>展厅12/13立面图</h1> </div>			
DATE 出图日期 2026. 04	REVISION 版本 A		
SHEET No. 图号			
EL-09			

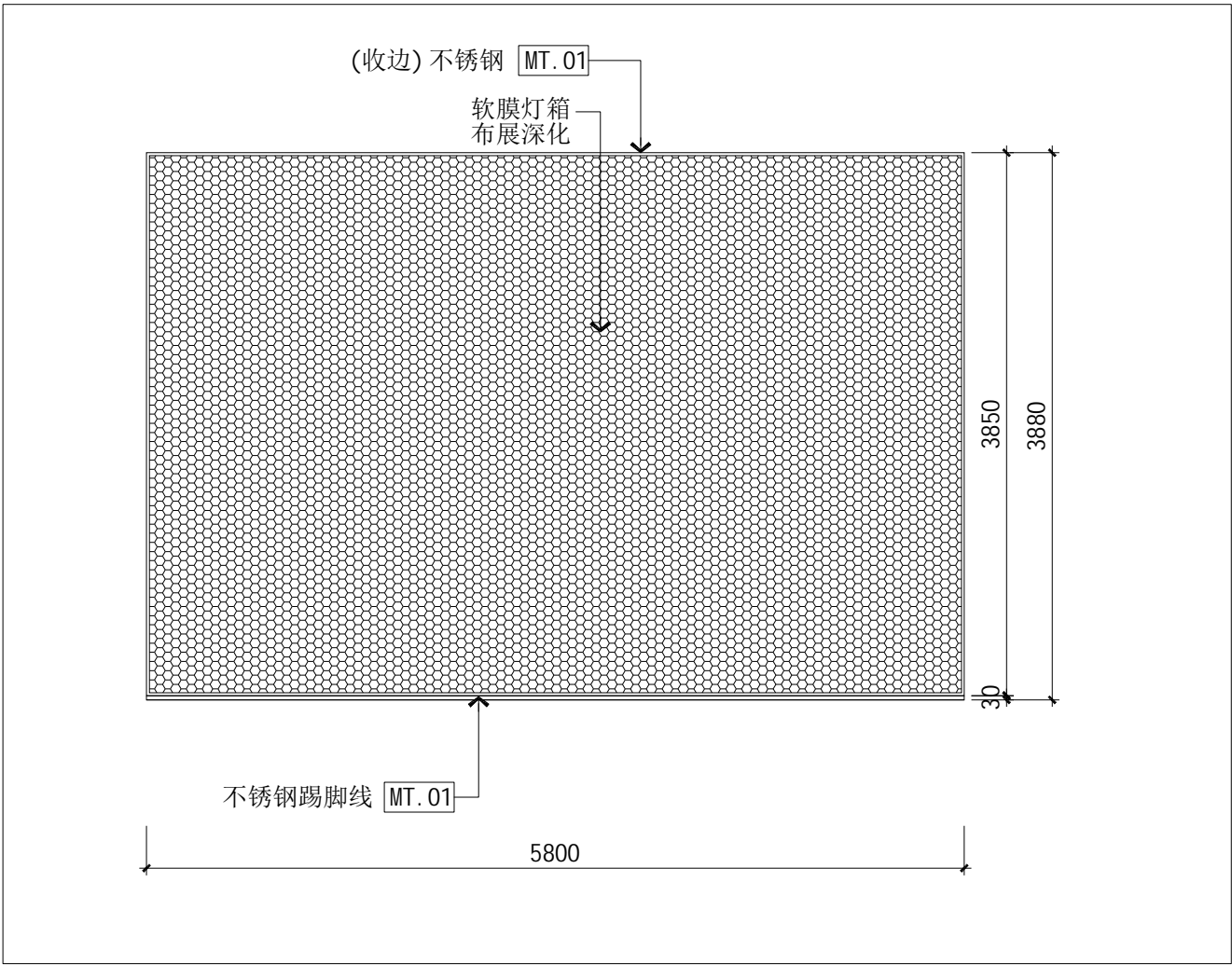

14 ELEVATION 立面图
SCALE 1:50

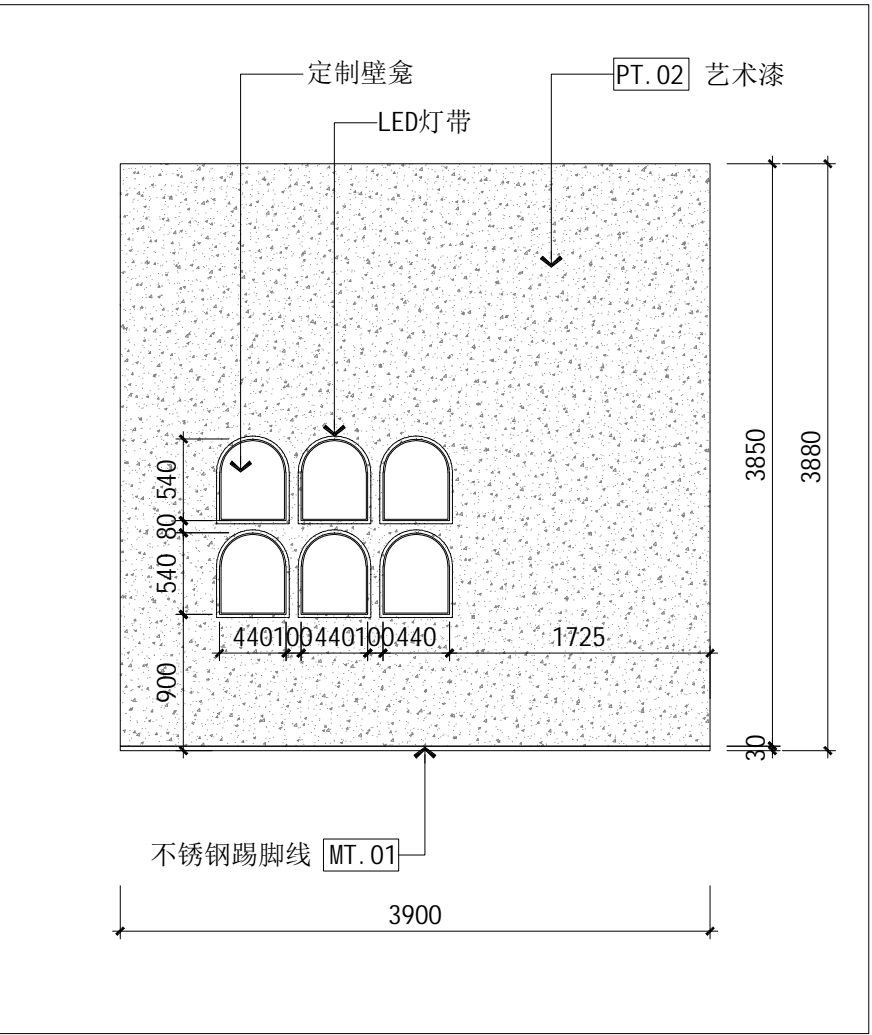

15 ELEVATION 立面图
SCALE 1:50

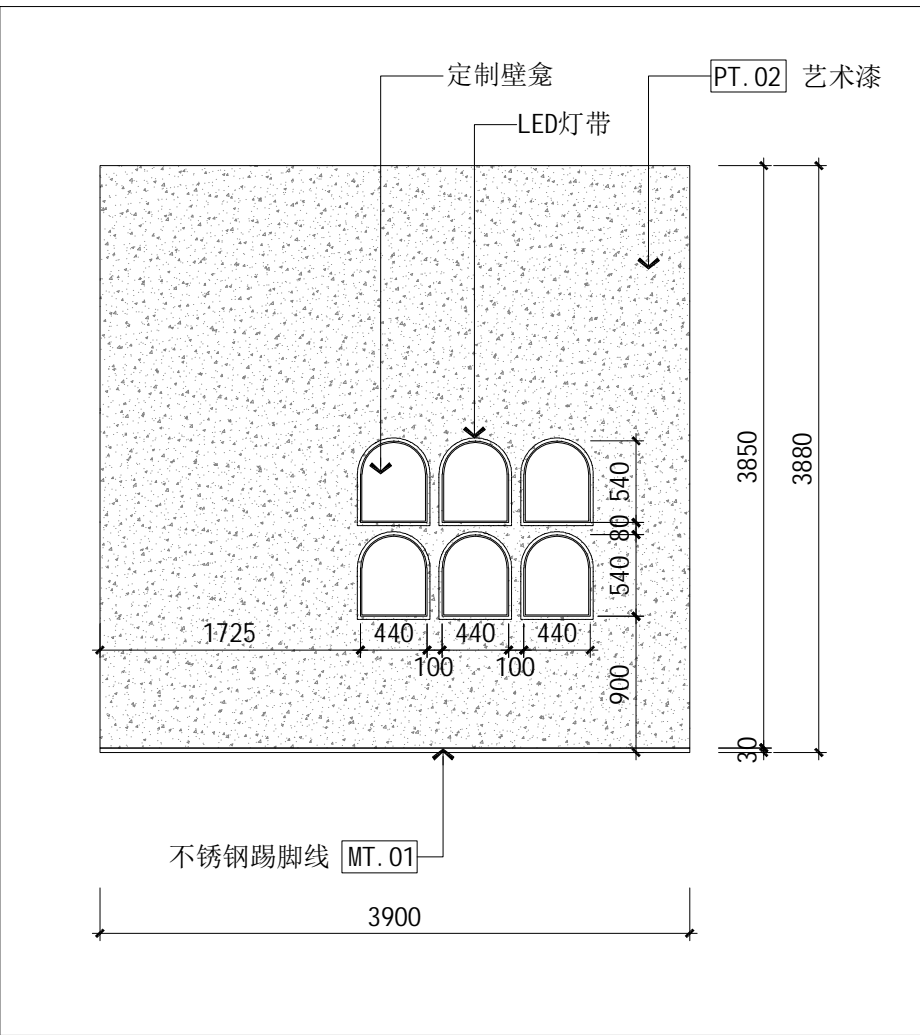

16 ELEVATION 立面图
SCALE 1:50

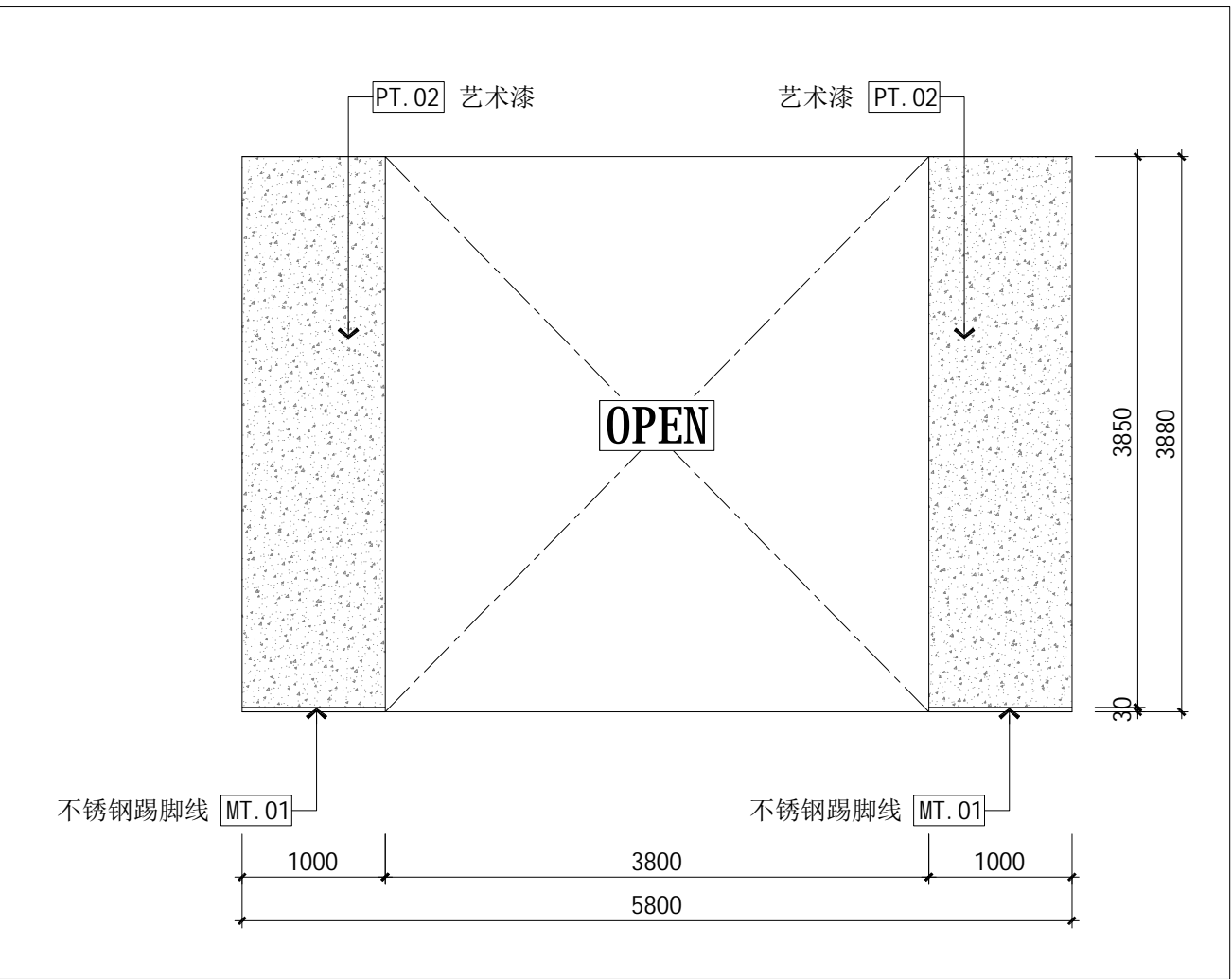

17 ELEVATION 立面图
SCALE 1:50

版权所有
施工时须以标注尺寸为准
施工单位须现场校验尺寸
如有不符须立即通知设计单位
This drawing is copyright
Contractors shall work form figured dimensions only
Contractors must check all dimensions on site
Contractors must be reported immediately to architects

汉并天下——汉代的一统与融合

COOPERATIVE DESIGN 合作设计
/

CLIENT 建设单位
西安博物院

PROJECT No.项目编号
PROFESSIONAL 专业
装饰

APPROVED BY 审定		
VERIFIED BY 审核		
CHECKED BY 校对		
DESIGNED BY 设计		
DRAWN BY 制图		
DESIGN CHIEF 项目总设计师		
PRO.CHIEF 项目负责人		
PRO.CHIEF 专业负责人		

KEY PLAN 索引图

临时陈列展

REVISED RECORD 修改记录

版本 REV	出图说明 DESCRIPTIONS	日期 DATE
-----------	----------------------	------------

DRAWING TITLE 图纸内容

展厅14/15/16/17立面图

DATE 出图日期 2026.04	REVISION 版本 A
----------------------	------------------

SHEET No. 图号
EL-10

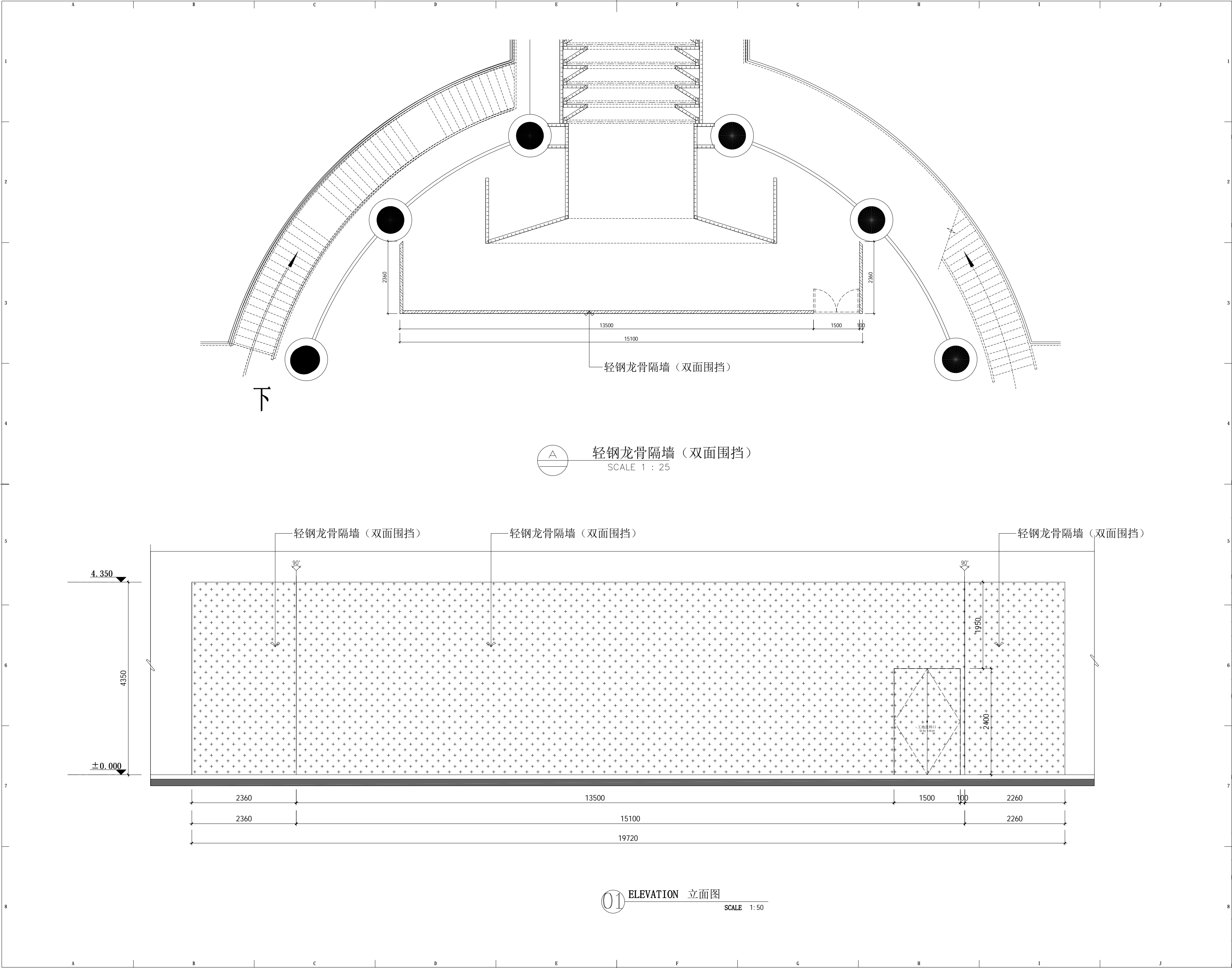

版权所有 施工时须以标注尺寸为准 施工单位须现场校验尺寸 如有不符须立即通知设计单位 This drawing is copyright Contractors shall work form figured dimensions only Contractors must check all dimensions on site Contractors must be reported immediately to architects		
汉并天下——汉代的一统与融合		
COOPERATIVE DESIGN 合作设计 /		
CLIENT 建设单位 西安博物院		
PROJECT No.项目编号	PROFESSIONAL 专业 装饰	
APPROVED BY 审 定		
VERIFIED BY 审 核		
CHECKED BY 校 对		
DESIGNED BY 设 计		
DRAWN BY 制 图		
DESIGN CHIEF 项目总设计师		
PRO.CHIEF 项目负责人		
PRO.CHIEF 专业负责人		
KEY PLAN 索引图		
临时陈列展		
REVISED RECORD 修改记录		
版本 REV	出 图 说 明 DESCRIPTIONS	日期 DATE
DRAWING TITLE 图纸内容 展厅围挡立面图01		
DATE 出图日期 2026.04	REVISION 版本 A	
SHEET No. 图号 FD-01		

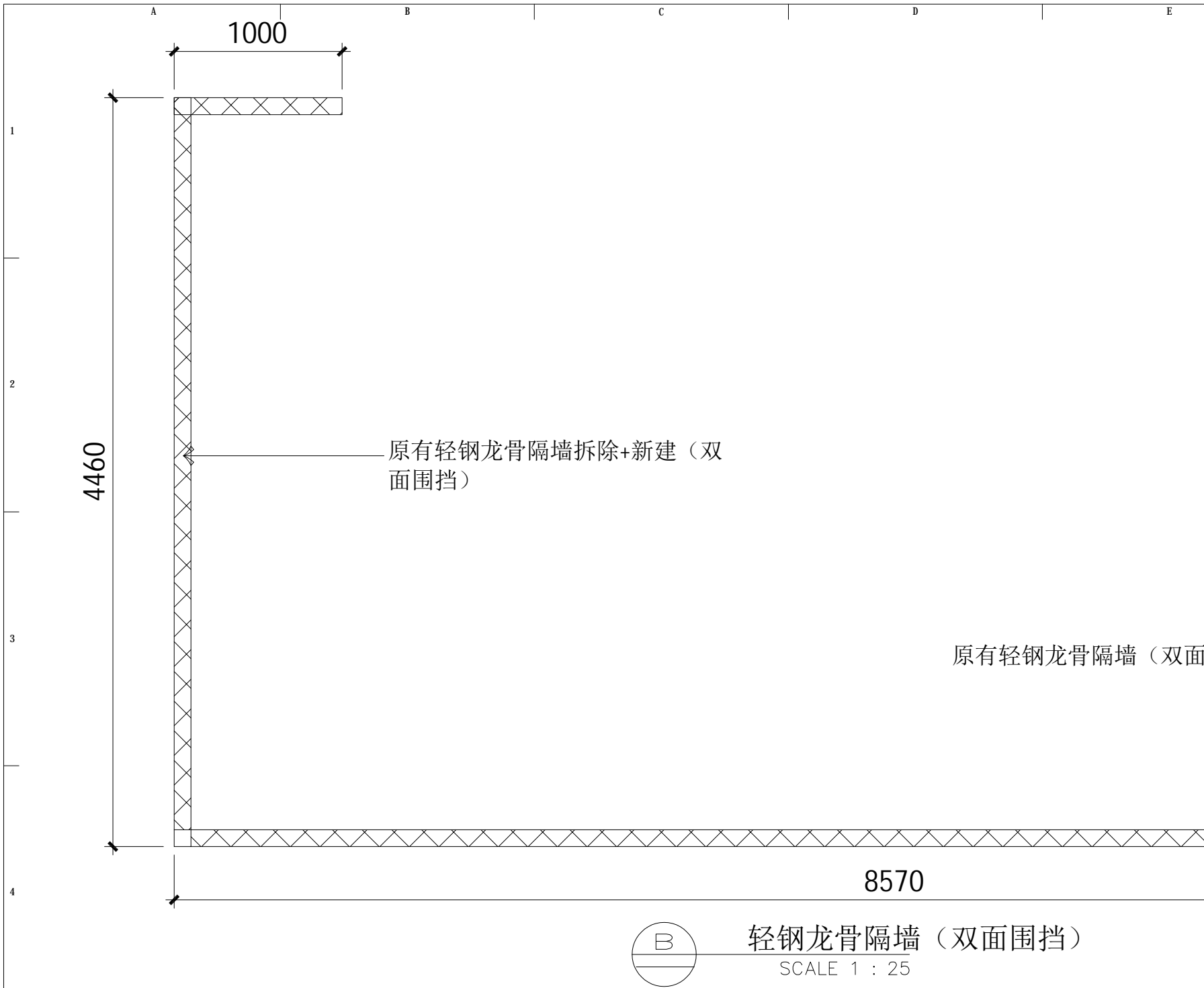

轻钢龙骨隔墙（双面围挡）
SCALE 1 : 25

注：1、围挡隔墙顶做密封处理。

2、新建防火围挡隔墙内需填防火岩棉。

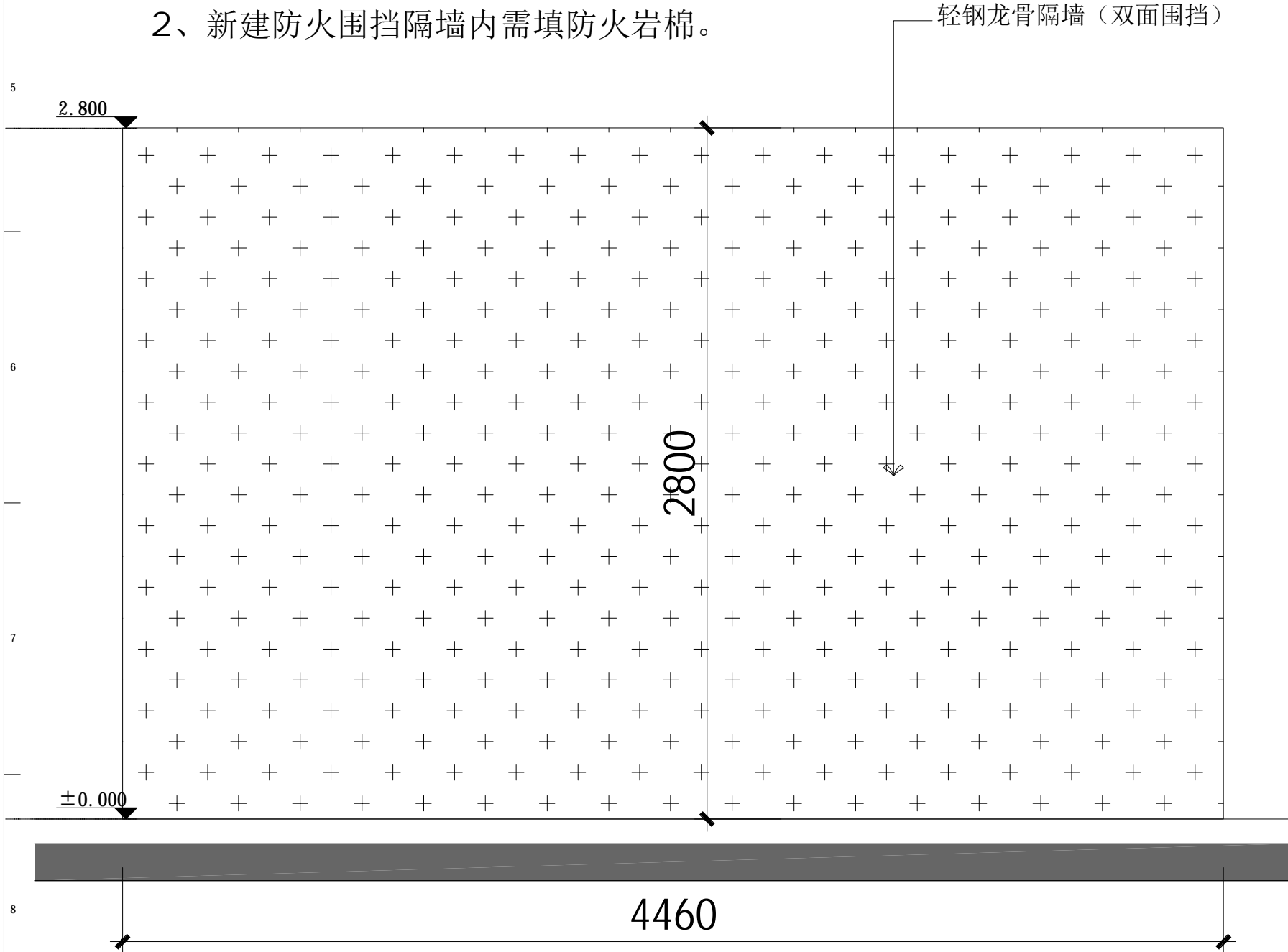

02 ELEVATION 立面图
SCALE 1: 50

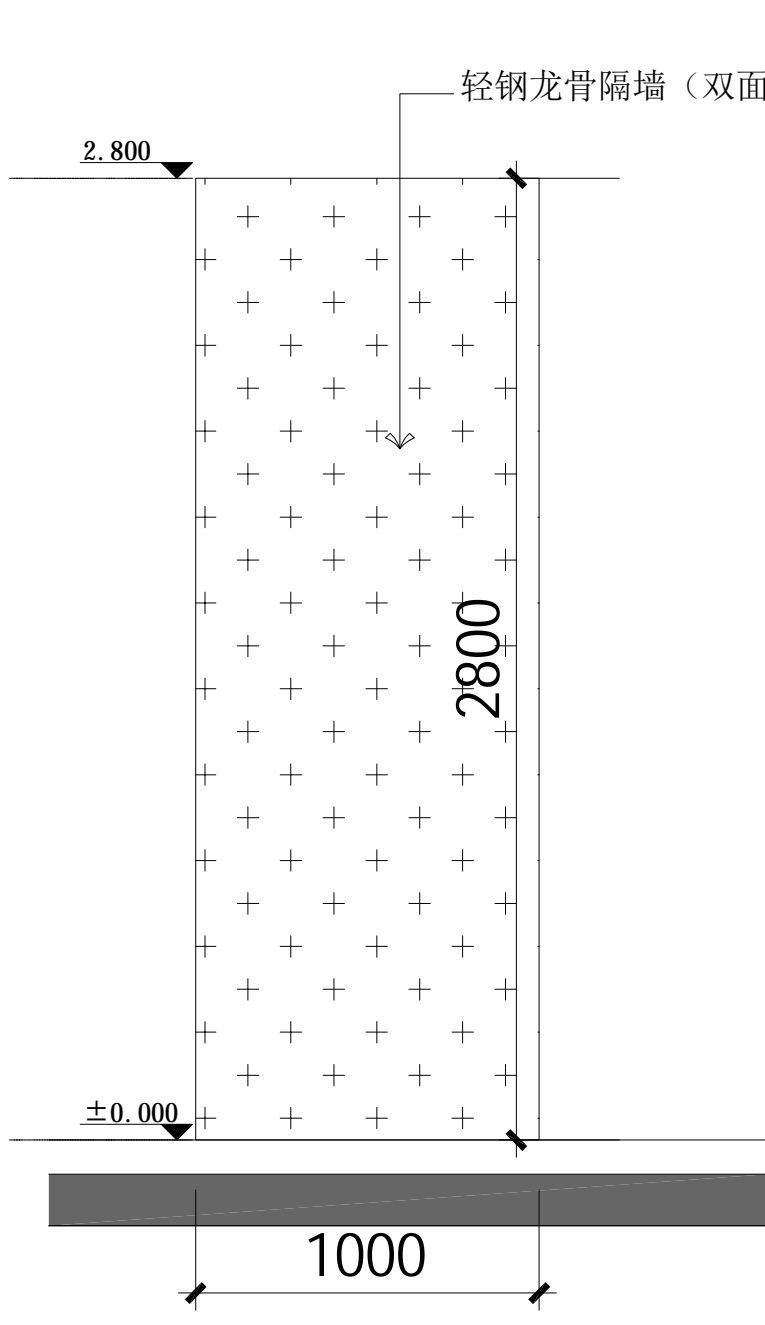

03 ELEVATION 立面图
SCALE 1: 50

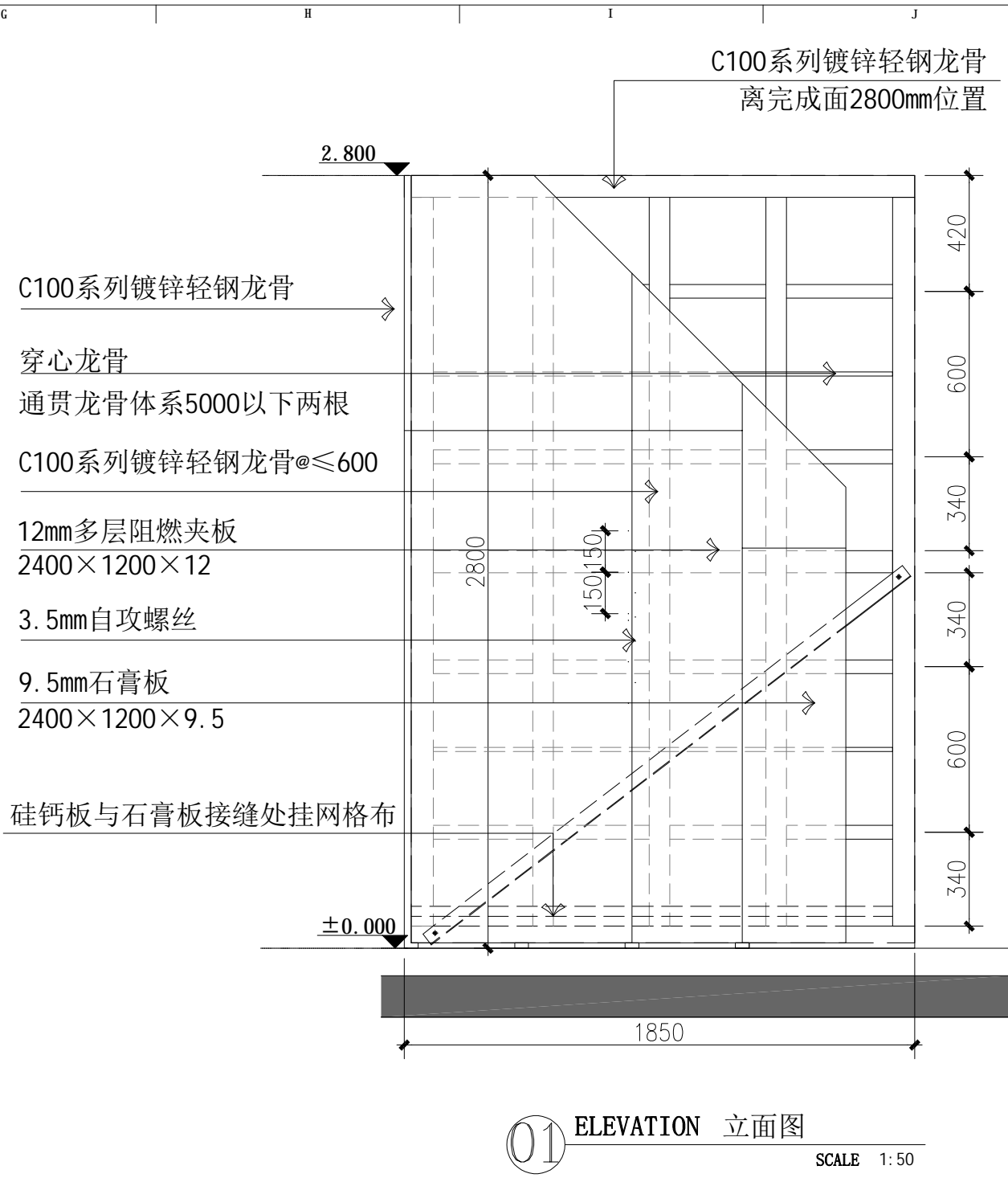

01 ELEVATION 立面图
SCALE 1: 50

版权所有
施工时须以标注尺寸为准
施工单位须现场校验尺寸
如有不符须立即通知设计单位
This drawing is copyright
Contractors shall work from figured dimensions only
Contractors must check all dimensions on site
Contractors must be reported immediately to architects

汉并天下——汉代的一统与融合

COOPERATIVE DESIGN 合作设计
/

CLIENT 建设单位
西安博物院

PROJECT No.项目编号
PROFESSIONAL 专业
装饰

APPROVED BY 审 定		
VERIFIED BY 审 核		
CHECKED BY 校 对		
DESIGNED BY 设 计		
DRAWN BY 制 图		
DESIGN CHIEF 项目总设计师		
PRO.CHIEF 项目负责人		
PRO.CHIEF 专业负责人		

KEY PLAN 索引图

临时陈列展

REVISED RECORD 修改记录

版本 REV	出 图 说 明 DESCRIPTIONS	日期 DATE
-----------	-------------------------	------------

DRAWING TITLE 图纸内容
展厅围挡立面图02

DATE 出图日期
2026. 04
REVISION 版本
A

SHEET No. 图号
FD-02