

临潼区妇幼保健院母婴康养中心月子会所

室内装饰设计施工图

图纸目录

序号	图号	图名	图幅	序号	图号	图名	图幅	序号	图号	图名	图幅
001	ML-01	图纸目录	A2	031	1F. EL. 02	大厅立面图1	A2	063	2F. EL. 01	休闲区立面图	A2
002	CM-01	材料表	A2	032	1F. EL. 03	大厅立面图2	A2	064	2F. EL. 02	员工更衣室立面图	A2
003	SM-01	装饰设计施工图说明(一)	A2	033	1F. EL. 04	一层过道立面图1	A2	065	2F. EL. 03	托管室立面图	A2
004	SM-02	装饰设计施工图说明(二)	A2	034	1F. EL. 05	一层过道立面图2	A2	066	2F. EL. 04	游泳抚触室立面图	A2
005	SM-03	构造做法一览表	A2	035	1F. EL. 06	一层过道立面图3	A2	067	2F. EL. 05	休息室立面图/治疗室立面图1	A2
				036	1F. EL. 07	一层过道立面图4/瑜伽室立面图1	A2	068	2F. EL. 06	治疗室立面图2	A2
006	1F-P-01	一层原始平面图	A2	037	1F. EL. 08	瑜伽室立面图2	A2	069	2F. EL. 07	二层卫生间立面图	A2
007	1F-P-02	一层拆除平面图	A2	038	1F. EL. 09	配餐间1立面图	A2	070	2F. EL. 08	二层过道立面图1	A2
008	1F-P-03	一层新建墙体图	A2	039	1F. EL. 10	配餐间2立面图	A2	071	2F. EL. 09	二层过道立面图2	A2
009	1F-P-04	一层平面布置图	A2	040	1F. EL. 11	产康立面图	A2	072	2F. EL. 10	二层过道立面图3	A2
010	1F-P-05	一层地面铺装图	A2	041	1F. EL. 12	一层盥洗室立面图/一层卫生间立面图1	A2	073	2F. EL. 11	二层过道立面图4	A2
011	1F-P-06	一层天花布置图	A2	042	1F. EL. 13	一层卫生间立面图2	A2	074	2F. EL. 12	二层过道立面图5	A2
012	1F-P-07	一层灯具定位图	A2	043	1F. EL. 14	一层储物间立面图	A2	075	2F. EL. 13	二层A单间阳台立面图/二层B单间阳台立面图	A2
013	1F-P-08	一层立面索引图	A2	044	1F. EL. 15	一层值班室立面图	A2	076	3F. EL. 01	三层储存室立面图	A2
014	2F-P-01	二层原始平面图	A2	045	1F. EL. 16	套间一立面图1	A2	077	3F. EL. 02	洗衣房立面图/三层过道立面图	A2
015	2F-P-02	二层拆除平面图	A2	046	1F. EL. 17	套间一立面图2	A2	078	EL. 01	外立面图1	A2
016	2F-P-03	二层新建墙体图	A2	047	1F. EL. 18	套间一立面图3	A2	079	EL. 02	外立面图2	A2
017	2F-P-04	二层平面布置图	A2	048	1F. EL. 19	套间一立面图4	A2				
018	2F-P-05	二层地面铺装图	A2	049	1F. EL. 20	A单间立面图	A2	080	DT-01	天花节点图一	A2
019	2F-P-06	二层天花布置图	A2	050	1F. EL. 21	A单间阳台立面图	A2	081	DT-02	天花节点图二	A2
020	2F-P-07	二层灯具定位图	A2	051	1F. EL. 22	A单间卫生间立面图	A2	082	DT-03	天花节点图三	A2
021	2F-P-08	二层立面索引图	A2	052	1F. EL. 23	A单间镜像户型立面图	A2	083	DT-04	天花节点图四	A2
022	3F-P-01	三层原始平面图	A2	053	1F. EL. 24	套间三立面图1	A2	084	DW-01	墙身大样图一	A2
023	3F-P-02	三层拆除平面图	A2	054	1F. EL. 25	套间三立面图2	A2	085	DW-02	墙身大样图二	A2
024	3F-P-03	三层新建墙体图	A2	055	1F. EL. 26	套间三立面图3	A2	086	DW-03	墙身大样图三	A2
025	3F-P-04	三层平面布置图	A2	056	1F. EL. 27	套间三立面图4	A2	087	DW-04	墙身大样图四	A2
026	3F-P-05	三层地面铺装图	A2	057	1F. EL. 28	套间三立面图5	A2	088	DF-01	地面节点图一	A2
027	3F-P-06	三层天花布置图	A2	058	1F. EL. 29	B单间立面图	A2	089	D-01	钢楼梯基础平面图/钢楼梯设计说明	A2
028	3F-P-07	三层灯具定位图	A2	059	1F. EL. 30	B单间卫生间立面图	A2	090	D-02	钢楼梯平、立面图/钢楼梯基大样图	A2
029	3F-P-08	三层立面索引图	A2	060	1F. EL. 31	B单间镜像户型立面图	A2				
				061	1F. EL. 32	套间二立面图1	A2				
030	1F. EL. 01	门厅立面图	A2	062	1F. EL. 33	套间二立面图2	A2				

PROJECT 工程名称

临潼区妇幼保健院母婴康养中心

项目编号:

图纸阶段:

陕西一方盛装饰工程有限公司

REVISIONS 更改 DATE 日期

- ①
- ②
- ③

NOTES 备注

非得本公司设计师之书面批准, 不得随意将任何部分翻印. 施工单位必须在工地核绘图内所示数字之准确, 如发现有任何矛盾处, 应书面通知设计师, 方可施工. 否则施工单位须承担所有责任.

ALL MEASUREMENTS MUST BE CHECKED AT THE SITE DO NOT SCALE DRAWINGS FIGURED DIMENSIONS TO BE OBSERVED- RED THIS DRAWING IN CONNECTION WITH GENERAL ARCHITECTURAL PLANS AND OTHER RELATED DOCUMENTS THE ARCHITECT TO BE NOTIFIED IMMEDIATELY OF ANY DISCREPANCY FOUND THEREIN.

DRAWING TITLE 项目

图纸目录

DESIGNED BY 设计

DRAWING BY 制图

CHECKED BY 审核

SCALE 比例	DWG. NO 图 号
DATE 日期 2025. 06	

ML-01

材 料 表				
材料编号	材料名称	参考品牌及型号	备 注	使用区域
瓷砖				
CT-01	600X600防滑地砖			地面
CT-02	600X600地砖			地面
CT-03	300X600粉色墙砖			墙面
CT-04	300X600白色墙砖			墙面
石材				
ST-01	门槛石			20MM门槛石
ST-02	人造石台面			18MM后人造石（洗手台）
油漆、涂料				
PT-01	白色无机涂料			详见施工图
PT-02	白色防水无机涂料			详见施工图
PT-03	藏蓝色无机涂料			详见施工图
PT-04	绿色无机涂料			详见施工图
PT-05	黄色无机涂料			详见施工图
PT-06	粉蓝色无机涂料			详见施工图
PT-07	蓝色无机涂料			详见施工图
PT-08	米色真石漆			详见施工图
金属				
MT-01	1.5MM黑钛不锈钢（拉丝）			详见施工图
MT-02	40*80吊顶木色铝方通			治疗室顶面
MT-03	300X600铝扣板吊顶			详见施工图
MT-04	3MM厚铝板吊顶			详见施工图
木饰面				
WD-01	白色墙板			墙面
MM-01	木饰面			详见施工图
WD-02	木地板			15厚

[illegible]

PROJECT		工程名称	
临潼区妇幼保健院母婴康养中心			
项目编号:			
图纸阶段:			
陕西一方盛装饰工程有限公司			
REVISIONS	更改	DATE	日期
①			
②			
③			
NOTES	备注		
非得本公司设计师之书面批准, 不得随意将任何部分翻印. 施工单位必须在工地核对应内所示数字之准确, 如发现有任何矛盾处, 应书面通知设计师, 方可施工. 否则施工单位须承担所有责任.			
ALL MEASUREMENTS MUST BE CHECKED AT THE SITE DO NOT SCALE DRAWINGS FIGURED DIMENSIONS TO BE OBSERVED- RED THIS DRAWING IN CONNECTION WITH GENERAL ARCHITECTURAL PLANS AND OTHER RELATED DOCUMENTS THE ARCHITECT TO BE NOTIFIED IMMEDIATELY OF ANY DISCREPANCY FOUND THEREIN.			
DRAWING TITLE		项目	
一层立面索引图			
DESIGNED BY		设计	
DRAWING BY		制图	
CHECKED BY		审核	
SCALE	比例	1:120	DWG. NO 图 号
DATE	日期	2025. 06	
			CM-01

1. 设计依据

1.1	建筑图纸、结构图纸以及水电图纸资料。	
1.2	由国家建设部颁发的<<建筑装饰工程施工及验收规范>>(GB. 50210-2001)。	
1.3	业主确认的平面及效果图设计方案。	
1.4	各专业提供的设备终端。	
1.5	2006.7.14《房屋建筑工程施工图设计文件审查意见表》。	
1.7	现行最新版的国家和地方、行业,有关政策、法规、建筑设计规范、规程和规定。	
1.7.1	设计执行规范:	
	《中华人民共和国建筑法》	
	《建筑制图标准》	GB/T 50104-2001、
	《建筑设计防火规范》	GB50016-2006
	《高层民用建筑设计防火规范》	GB50045-95(2001)
	《建筑内部装修设计防火规范》	GB 50222-95
	《民用建筑工程室内环境污染控制规范》	GB 50325-2001
	《民用建筑设计通则》	JGj37-87
	《民用建筑设计技术措施》;	
	《建筑装饰装修工程质量验收规范》	GB 50210-2001
	《建筑玻璃应用技术规程》	JGJ 113-2003
1.7.2	内装修选用的材料应符合:	
	《室内装饰装修材料人造板及其制品中甲醛释放限量》	GB 18580-2001
	《室内装饰装修材料溶剂木器涂料中有害有害物质限量》	GB 18581-2001
	《室内装饰装修材料内墙涂料中有害物质限量》	GB 18582-2001
	《室内装饰装修材料胶粘剂中有害物质限量》	GB 18583-2001
	《室内装饰装修材料木家具中有害物质限量》	GB 18584-2001
	《室内装饰装修材料壁纸中有害物质限量》	GB 18585-2001
	《室内装饰装修材料聚氯乙烯卷材地板中有害物质限量》	GB 18586-2001
	《室内装饰装修材料地毯、地毯衬垫及地毯胶粘剂有害物质限量》	GB 18587-2001
	《混凝土外加剂中释放氨的限量》	GB 18588-2001
	《建筑材料放射性核素限量》	GB 6566-2001
	《室内用水性阻燃剂、防水剂、防腐刘有害物的限量》	GB 50325-2001
	室内设计选用的各种装修材料,由施工单位提供材料,制作样板,并提供材料合格证书及环保防火性能检测报告,经建设单位、设计单位、现场监理确认后进行封样,并据此进行验收。	

2 室内设计工程项目概况

2.1	项目概况:	
	工程名称:“临潼区妇幼保健院母婴康养中心”室内装饰施工图	建设地点:陕西省西安市临潼区
	建设单位:西安市临潼区妇幼保健计划生育服务中心	建筑面积:2500平米
2.2	设计标高:	
2.2.1	原建筑所设定的(一层)地面完成面标高为	±0.000。
2.2.2	±0.000层以上各层地面完成面的标高标注为	0.000。
2.3	本工程标高以m为单位,其它尺寸以mm为单位。	

3. 装修说明

- 凡装修设计涉及建筑主体或承重结构变动或在主体结构上增加荷载、吊挂检修马道、过渡钢结构等问题,须经原设计单位或具有和原设计单位相同资质的设计单位认可后方可施工。
- 室内装修材料、设备品种、规格、性能应符合设计要求及国家现行有关标准的规定。
- 室内装修设计要严格执行防火规范,不宜大面积采用木装修。如局部采用可燃材料,必须进行防火阻燃处理。
- 现场施工过程中如遇重大的原则性修改,应经甲乙双方确认后形成补充合同文本,方可进行施工图修改设计。
- 施工现场对设计的变更或补充设计,必需有授权的设计师签字方为有效,必要时须得到甲方和监理方的书面认可。
- 各类空间装修做法,详见房间平面、立面及详图。
- 各空间材料、洁具、灯具、五金配件及家私详见主要材料表、洁具表、灯具、五金配件及家私表。
- 本说明和设计图纸具有同样效力,两者均应遵守。若两者有矛盾时,甲方及施工单位应及时提出,并以设计单位解释为准。
- 所有材料应以样板为准,其样式质量及档次要符合本工程的要求,如需替换应通知业主及设计单位确认后方可定购。

4. 内隔墙工程

- 建筑设计的墙体、拆除和新砌筑的墙体,其定位尺寸、图例详见室内建筑资料平面图。
- 室内玻璃隔断应按《建筑玻璃应用技术规程》JGJ113—2003和《建筑安全玻璃管理规定》及相应的技术规范,选择玻璃。
- 非承重砌块墙,如采用加气混凝土砌块、陶粒空心砌块,应符合《砌体结构设计规范》,
- 当墙长大于5M时,在墙体中部加构造柱。
- 墙体砌至结构楼板(梁)底,当墙高超过4M时,在墙体半高处(门洞上皮)设置与柱连接且全长贯通的钢筋混凝土圈梁,当墙体未砌至结构楼板(梁)底时,需做压顶圈梁。
- 图中门、窗洞如需在已有结构墙体上开洞,须采取结构加固措施,且与开洞同时进行。
- 轻钢龙骨墙做到梁(板)底,内填隔音(防火)棉,采用100轻钢龙骨,双面、单层12厚轻质不燃板。详国标图集《轻钢龙骨内隔墙》。
- 厕所、浴室、厨房等多水房间的墙体如采用加气混凝土砌块、陶粒空心砌块、轻质隔板(GRC)等,需离地100高捣C20混凝土墙基,厚度同墙厚。
- 厕所、浴室等多水房间的墙体,应做防水层。防水层的做法为高分子益胶泥或涂1.5mm厚聚氨酯防水涂膜和聚合物水泥砂浆两道防水层。
- 木饰面基层应选用防火等级为B1级以上的轻质不燃板或经处理后防火等级为B1级以上的木夹板(施工单位要提供合格的样板)。
- 其它材料做法详见材料表的要求及材料构造做法表。

5. 地面工程

- 有水房间的楼地面应低于相邻房间不小于20mm做挡水门槛(客房卫生间除外)。有地漏的地面应找坡1~2%,坡向地漏。有大量排水的应设排水沟及集水坑;地面铺砖(石材)纵横向长度超过8米时需设置伸缩缝。
- 厕所、浴室等多水房间的地面,应做防水层。防水层的做法为高分子益胶泥或涂1.5mm厚聚氨酯防水涂膜和聚合物水泥砂浆两道防水层,并沿四周卷起至顶。
- 地面打膨胀螺栓处周边及缝用植筋胶密实,植筋胶须使用国家合格产品。
- 其它材料做法详见材料表的要求及材料构造做法表。

6. 吊顶工程

PROJECT		工程名称	
临潼区妇幼保健院母婴康养中心			
项目编号:			
图纸阶段:			
陕西一方盛装饰工程有限公司			
REVISIONS		更改	DATE 日期
①			
②			
③			
NOTES		备注	
非得本公司设计师之书面批准,不得随意将任何部分翻印. 施工单位必须在工地核对图内所示数字之准确, 如发现有任何矛盾处, 应书面通知设计师, 方可施工. 否则施工单			
位须承担所有责任.			
ALL MEASUREMENTS MUST BE CHECKED AT THE SITE DO NOT SCALE DRAWINGS FIGURED DIMENSIONS TO BE OBSERVED-RED THIS DRAWING IN CONNEC-TION WITH GENERAL ARCHITE-CTURAL PLANS AND OTHER RELATED DOCUMENTS THE ARCHITECT TO BE NOTIFIED IMMEDIATELY OF ANY DISCTE-PANCY FOUND THEREIN.			
DRAWING TITLE		项目	
装饰设计施工图说明一			
DESIGNED BY		设计	
DRAWING BY		制图	
CHECKED BY		审核	
SCALE	比例	1:120	DWG. NO
DATE	日期	2025. 06	图 号
			SM-01

装饰设计施工图说明二

6.1 所有吊顶材料的燃烧性能须符合《建筑内部装修设计防火规范》的要求。吊顶构造详国标图集《内装修一室内吊顶》，吊顶材料应选用非燃烧体，其耐火极限应为0.25小时以上。

6.2 吊顶采用60加重型轻钢龙骨轻质不然板材料。具体做法详见构造做法表。

7. 门窗工程

7.1 建筑设计的门及新增门编号、洞口尺寸详见室内建筑资料平面图。做法详见门表。

7.2 普通门所有五金配件,拉手、门锁等为品牌产品（详见门表）。

8. 油漆涂料工程

8.1 饰面板刷国产硝基清漆底漆二道，喷进口品牌硝基哑光清漆，漆厚为0.6mm。
(为了保证油漆效果所有饰面板油漆工程，要求厂家加工后现场安装，安装时不能加子明处)

8.2 所有涂料饰面详见材料表的要求及技术参数。

8.3 所有涂料、油漆、饰面处理均需要先做样板，经甲方及设计方认可后方可进行大面积的施工，并据此进行验收。

9. 石材工程

9.1 石材湿贴法：石材湿贴的高度及每块面积的大小应符合相应规范。为了防止石材返潮，在铺砌前，石材应先行清洗凉干，背面及四周刷石材保护剂。

9.2 石材干挂法：石材干挂形式为钢销式、短槽式、背栓式干挂石材。钢销为 5，不锈钢挂件不小于4mm厚。

9.3 石材饰面做法详见大样及材料表的要求及技术参数。

10. 室内设备工程

10.1 卫生洁具、五金配件、灯具等详见相应的材料表。

11. 构件防腐防虫及油漆涂料工程

11.1 所有埋入墙体的木构件需进行防潮（涂聚氨酯防腐涂料或荣之彩）及防虫（万洁预油）处理，贴近墙体的木质装修背面要做防潮处理。

11.5 本工程的钢构件均为镀锌钢构件，钢型号为Q235。

12.1 电气照明与装修的配合。

12.1.1 所有电气照明的灯具、插座、开关、配电箱等的位置除专业规范要求外,其余定位尺寸都要符合装饰设计所定的要求，如有不符或遗漏，应及时通知设计单位，由设计单位确定具体位置后才能施工。

12.1.2 电气照明的管线铺设及需隐藏的灯具挂件。应做好配合工作，非照明系统的各种暗装的管线应尽早联系相关单位，在施工过程中做好各项隐蔽工程工作，以免造成不必要的返工。

12.1.3 各类服务、接待台内部的信息、电源、终端需做配合开孔工作。

12.3 给排水与装修的配合。

12.3.1 给排水管线由装修单位完成，给排水的定位应按照确认后的洁具样板的安装要求，结合给排水施工图施工。

12.3.2 所有后施工的排水沟及地漏的走水坡度必须严格按照施工规范进行施工。

12.4 空调与装修的配合。

12.4.1 空调风口的定位根据反射天花平面图，安装时需与装饰相协调，且风口的长度及宽度与其所在位置的天花造型等长、宽，并方便于检修。

12.5 消防与装修的配合。

12.5.1 消防系统以专业单位设计的施工图纸为准,喷淋末端定位详见反射天花平面图，消防栓布置参

12.6 综合布线系统与装修的配合。

12.6.1 综合系统以各专业单位设计的施工图为准，各种布线管道及末端面板及信息点的数量、位置，均与装饰面有关系，装饰施工单位必须给予积极配合，其位置详见反射天花平面图。

12.6.2 所有系统末端定位应按整齐、美观的原则定位，以专业施工图及装修施工图的定位为准，如有不符或遗漏，应及时通知专业设计单位，由设计单位确定具体位置后才能施工。

13. 施工注意事项及材料选用说明：

13.1 施工工艺除特殊做法图中详尽表示外，一般常规做法均按中华人民共和国《建筑装饰工程施工及验收规范》GB50210-2001及有关规定执行。

13.2 施工验收应严格按照中华人民共和国《建筑工程施工质量验收统一评定标准》GB50300-2000有关规定执行。

13.3 严格按中华人民共和国有关消防规范，《建筑内部装修设计防火规范》GB50222-95，所有木制品的天花、隔墙、墙裙，都要进行严格防火处理。

13.4 所有天花超过200平方米范围的，应考虑伸缩缝。

13.5 检修口的位置根据图的定位尺寸开启，如图中定的位置不能满足检修或需增设检修口时，由专业及设计单位确认后才能施工。

13.6 在钢筋砼结构上打膨胀螺栓时，不得破坏原结构主筋。

13.7 钢结构焊接时，焊角尺寸等于较薄焊件的厚度。

13.8 天花吊顶距离结构板（梁）底>1500时，须加天花角钢转换层。角钢转换层原则上按设计图纸施工，个别与吊顶内其他设备有冲突之处，可现场适当调整角钢安装位置，若风管、排烟管管径>1200时，角钢转换层须置于风管、排烟管底部。

13.9 超重型装饰灯具及安装于天花吊顶上的其它重型设备等均需直接吊挂，不得与吊顶龙骨发生受力关系。

13.10 所有饰面为乳胶漆的天花吊顶阳角、阴角及板材接缝处均贴专用封缝带或二层的确良布。

13.11 各房间无天花吊顶，设备及管线直接外露时，原则上需将设备及管线表面喷（刷）漆处理，颜色同结构楼板（梁）底，或咨询设计师意见。

14. 设计标高

14.1 若图中有关尺寸与现场不符，应及时通知设计单位，不得以丈量图纸为依据取得数据，设计变更须在业主授意下方能进行。

14.2 若图中有关材料名称与材料样板不符的，以业主同设计单位确定的样板为准。

14.3 特殊材料或半成品材料应在设计师指导下进行加工或选择。

14.4 用于较独立的位置或与其它面留凹槽过度可用实木线。

14.5 凡属于防撞处用实木线且与木皮或木饰面板过度无留缝者，均采用木皮或木饰面贴于实木线上

15. 其它

15.1 本项目楼外立面真石漆均按照原方案翻新。

15.2 大厅新增电梯。参数：1 乘客电梯载重800公斤，速度1.0。2.4层4站4门，贯通开门。3.轿厢净宽1400，净深1400，净高2450。4.厅门净宽800，门高度2100。5.轿厢观光，厅门轿门发纹不锈钢。

PROJECT 工程名称

临潼区妇幼保健院母婴康养中心

项目编号：

图纸阶段：

陕西一方盛装饰工程有限公司

REVISIONS	更改	DATE	日期
①			
②			
③			

NOTES 备注

非得本公司设计师之书面批准,不得随意将任何部分翻印.施工单位必须在工地核对图内所示数字之准确,如发现有任何矛盾处,应书面通知设计师,方可施工.否则施工单位须承担所有责任.

ALL MEASUREMENTS MUST BE CHECKED AT THE SITE DO NOT SCALE DRAWINGS FIGURED DIMENSIONS TO BE OBSERVED-RED THIS DRAWING IN CONNECTION WITH GENERAL ARCHITECTURAL PLANS AND OTHER RELATED DOCUMENTS THE ARCHITECT TO BE NOTIFIED IMMEDIATELY OF ANY DISCREPANCY FOUND THEREIN.

DRAWING TITLE 项目

装饰设计施工图说明二

DESIGNED BY 设计

DRAWING BY 制图

CHECKED BY 审核

SCALE	比例	1:120	DWG.NO
			图 号
DATE	日期	2025. 06	SM-02

室内装修构造通用做法表											
1. 楼地面构造做法如下：	燃烧性能等级	2. 楼地面构造做法如下：	燃烧性能等级	3. 内墙面构造做法如下：	燃烧性能等级	3. 内墙面构造做法如下：	燃烧性能等级	4. 平顶构造做法如下：	燃烧性能等级	4. 平顶构造做法如下：	燃烧性能等级
(F01) 防水地砖地面 8（10）厚防滑地砖、白水泥擦缝 6厚建筑胶水泥砂浆结合层 素水泥浆结合层一道（内掺建筑胶） （有地漏房间1:3水泥砂浆1%找坡向地漏） CL7.5轻集料混凝土（厚度现场调整） 1.5厚高分子防水卷材防水层、沿墙上翻100土建完成地面	A	(F07) 花岗岩、大理石地面（带防水层） 磨光石板材20厚，水泥浆擦缝 1:3干性水泥砂浆结合层30厚，表面撒水泥粉 聚氨酯防水层1.5厚 1:3水泥砂浆或细石混凝土找坡层最薄处20厚抹平 水泥浆一道（内掺建筑胶） CL7.5轻集料混凝土厚度依设计定 钢筋混凝土楼面	A	(W01) 水泥砂浆涂料 内墙涂料面层两度 2厚与产品配套腻子满批 8厚1:1:4混合砂浆中层 10厚1:1:6混合砂浆底层 界面剂一道 砂加气混凝土砌块墙（或混凝土墙）	A	(W07) 石材干挂（混凝土墙） 石材板开槽固定与不锈钢挂件上，涂云石胶粘牢 固定不锈钢挂件 角钢支架与混凝土墙预埋钢板焊牢（或膨胀螺栓固定）	A	(C01) 涂料平顶 白色无机涂料二度 2厚与产品配套腻子满批 9厚1:1:4混合砂浆底层 混凝土界面剂 钢筋混凝土楼板	A	(C08) 轻钢龙骨纸面石膏板吊顶 双层9.5厚防潮纸面石膏板、自攻螺丝拧牢、钉眼防锈处理 轻钢主龙骨60*20*1.2，中距900（吊点附吊挂）轻钢次龙骨50*19*0.5，中距600、覆面龙骨50*19*0.5，中距400 φ8镀锌全丝牙吊杆，双向吊点（中距900一个）	A
(F02) 地毯 地毯 阻燃块毯（50*50mm；厚度5.5mm） 10厚自流平 1：3细石水泥砂浆找平层30厚 界面剂一道 钢筋混凝土楼板	B1	(F08) 环氧树脂地坪 环氧树脂自流层 环氧树脂底漆层 1：2.5水泥砂浆找平层，厚度根据设计定 水泥砂浆（掺建筑胶）一道 钢筋混凝土楼板	A	(W02) 水泥砂浆乳胶漆 一底两度乳胶漆面层 2厚与产品配套腻子满批 5厚1:2.5水泥砂浆罩面压实赶光 13厚1:3水泥砂浆打底扫毛 界面剂一道 砂加气混凝土砌块墙（或混凝土墙）	A	(W08) 挂贴石材墙面（砖墙） 稀水泥浆擦缝 穿18号铜丝（或±4不锈钢挂钩） 将20-30厚大理石板（带±5钻孔）与钢筋网绑牢 30厚1:2.5水泥砂浆分层灌缝、每次灌入高度≤200 电焊或绑扎 6双向钢筋网（双向间距按板材尺寸） 钻孔剔槽预埋 6钢筋长150（预埋钢筋双向间距按板材尺寸）	A	(C02) 乳胶漆平顶 一底两度乳胶漆面层 2厚与产品配套腻子满批 9厚1:1:4混合砂浆底层 混凝土界面剂 钢筋混凝土楼板	B1	(C09) 矿棉板吊顶 矿棉板 铝合金横撑 L 25*22*1.3或23*22*1.3、中距根据矿棉板尺寸定 铝合金中龙骨双向中距1000 钢筋混凝土内埋±6铁环、双向中距1000mm	A
(F03) 防滑地砖楼面 8（10）厚防滑地砖、白水泥擦缝 6厚建筑胶水泥砂浆结合层 素水泥浆结合层一道（内掺建筑胶） （有地漏房间1:3水泥砂浆1%找坡向地漏） CL7.5轻集料混凝土（厚度现场调整） 钢筋混凝土楼面	A	(F09) 橡胶（塑胶）地板 （橡胶）塑胶地板（地板厚度根据选材定） 涂布胶粘贴剂 1：2.5水泥砂浆找平层，厚度根据设计定 水泥砂浆（掺建筑胶）一道 钢筋混凝土楼板	B1	(W03) 瓷砖墙面（贴面） 5厚瓷砖贴面、同色水泥擦缝 陶瓷粘结剂粘结 15厚1:3水泥砂浆打底 界面剂一道 砂加气混凝土砌块墙（或混凝土墙）	A	(W09) 挂贴石材墙面（混凝土墙） 稀水泥浆擦缝 穿18号铜丝（或±4不锈钢挂钩） 将20-30厚大理石板（带±5钻孔）与钢筋网绑牢 30厚1:2.5水泥砂浆分层灌缝、每次灌入高度≤200 电焊或绑扎 6双向钢筋网（双向间距按板材尺寸） 射钉YD62S8（±3.7*长62）射入混凝土墙厚度30（射钉双向间距按板材尺寸）	A	(C03) 轻钢龙骨镁质洁净板吊顶 600*600洁净镁质板（施工工艺按厂方要求） 复合型配套镀锌轻钢龙骨 轻钢龙骨主龙骨<1200、 10吊筋<1200 钢筋混凝土楼板	A	5. 踢脚做法如下： (B01) 100高配套砖踢脚 8厚配套砖贴脚 12厚1:2水泥砂浆、赶光 界面剂一道 （如现场已做粉刷层，地砖踢脚部分铲除粉刷层） 砂加气混凝土砌块墙（或混凝土墙）	A
(F04) PVC卷材楼面 PVC地板用粘接剂粘贴 CL7.5轻集料混凝土（厚度现场调整）， 随捣随光 素水泥浆结合层一道 钢筋混凝土楼面	B1	(F10) 抗静电塑胶地板 网络塑胶地板 可调支架系统 1：2.5水泥砂浆找平层，厚度根据设计定 水泥砂浆（掺建筑胶）一道 钢筋混凝土楼板	B1	(W04) 瓷砖墙面（挂贴） 8厚瓷砖贴面、同色水泥擦缝 瓷砖背面复贴小块瓷砖（用于钢丝挂贴） 钢丝挂贴 陶瓷粘结剂粘结 15厚1:3水泥砂浆打底 界面剂一道 砂加气混凝土砌块墙（或混凝土墙）	A	(W10) 吸音板墙面 吸音板、暗钉钉牢 专用金属龙骨找平，双向中距450-600mm（木料均刷氯化钠防腐剂） 干铺石油沥青油毡一层 刷热沥青一遍（或改性沥青一道） 墙内预留木砖（沿木龙骨长度每1000mm一块）	B1	(C04) 轻钢龙骨镁质板乳胶漆吊顶 一底两度乳胶漆面层 镁质板（施工工艺按厂方要求） 60系列轻钢龙骨 轻钢龙骨主龙骨<1200、 10吊筋<1200 钢筋混凝土楼板	A	(B02) PVC踢脚 PVC卷材爬墙 专用胶粘合 界面剂一道 砂加气混凝土砌块墙（或混凝土墙）	B1
(F05) 水泥砂浆楼面 20厚1:2水泥砂浆抹面压光 10厚1:3水泥砂浆 钢筋混凝土楼面	A	(F11) 实木复合地板 实木复合地板 浮铺防潮垫 1：2.5水泥砂浆找平层20厚 钢筋混凝土楼板	B1	(W05) 装配式防火板饰面 18厚装配式防火板饰面（工厂压制） 120长铝干挂件两端用螺丝固定于细木工板上（施工工艺按厂方要求） 需调平处将12mm基层板固定在隔墙或骨架上调平 界面剂一道 砂加气混凝土砌块墙（或混凝土墙）	B1	(W11) 纸面石膏板墙 喷内墙涂料 墙面刮腻子找平 刷专用防水涂料一道	B1	(C05) 轻钢龙骨铝扣板吊顶 铝扣板 配套龙骨 轻钢龙骨主龙骨<1200、 10吊筋<1200 钢筋混凝土楼板	A	(B03) 100高水泥砂浆踢脚 8厚1:2.5水泥砂浆罩面压实赶光 12厚1:3水泥砂浆打底扫毛 界面剂一道 砂加气混凝土砌块墙（或混凝土墙）	A
(F06) 花岗岩、大理石地面 磨光石板材20厚，水泥浆擦缝 1:3干性水泥砂浆结合层20厚，表面撒水泥粉 水泥浆一道（内掺建筑胶） CL7.5轻集料混凝土厚度依设计定 钢筋混凝土楼面	A	(F12) 实木地板 实木地板 50X50木龙骨（中距400，刷防腐、防火剂） 1：2.5水泥砂浆找平层20厚 钢筋混凝土楼板	B1	(W06) 瓷砖墙面（贴面）/卫生间 5厚瓷砖贴面、同色水泥擦缝 陶瓷粘结剂粘结 15厚1:3水泥砂浆打底 界面剂一道 1.5厚高分子防水卷材防水层、沿墙上翻1000 砂加气混凝土砌块墙（或混凝土墙）	A	(W12) 壁纸墙面 贴壁纸，在背面与墙面上均刷专用胶； 刷（喷）清油一道； 满刮腻子一道 6厚1：0.3：3水泥石灰膏砂浆粉面压光； 12厚1：1：6水泥石灰膏砂浆打底； 刷界面处理剂一道；	B1	(C07) 透光膜吊顶 软膜天花（施工工艺按厂方要求） 内部轻钢龙骨镁质板封板 配套F码龙骨 轻钢龙骨主龙骨<1200、 10吊筋<1200 钢筋混凝土楼板	B1	(B04) 木饰面踢脚 实木收口条 木饰面（油漆处理） 9厘板基层 界面剂一道 隔墙完成面（或混凝土墙）	B2

PROJECT		工程名称	
临潼区妇幼保健院母婴康养中心			
项目编号:			
图纸阶段:			
陕西一方盛装饰工程有限公司			
REVISIONS		更改	DATE 日期
①			
②			
③			
NOTES		备注	
非得本公司设计师之书面批准,不得随意将任何部分翻印. 施工单位必须在工地核对本内所示数字之准确, 如发现有任何矛盾处, 应书面通知设计师, 方可施工. 否则施工单位须承担所有责任.			
ALL MEASUREMENTS MUST BE CHECKED AT THE SITE DO NOT SCALE DRAWINGS FIGURED DIMENSIONS TO BE OBSERVED-RED THIS DRAWING IN CONNECTION WITH GENERAL ARCHITECTURAL PLANS AND OTHER RELATED DOCUMENTS THE ARCHITECT TO BE NOTIFIED IMMEDIATELY OF ANY DISCREPANCY FOUND THEREIN.			
DRAWING TITLE		项目	
构造做法一览表			
DESIGNED BY		设计	
DRAWING BY		制图	
CHECKED BY		审核	
SCALE	比例	1:120	DWG. NO
DATE	日期	2025.06	图 号
			SM-03

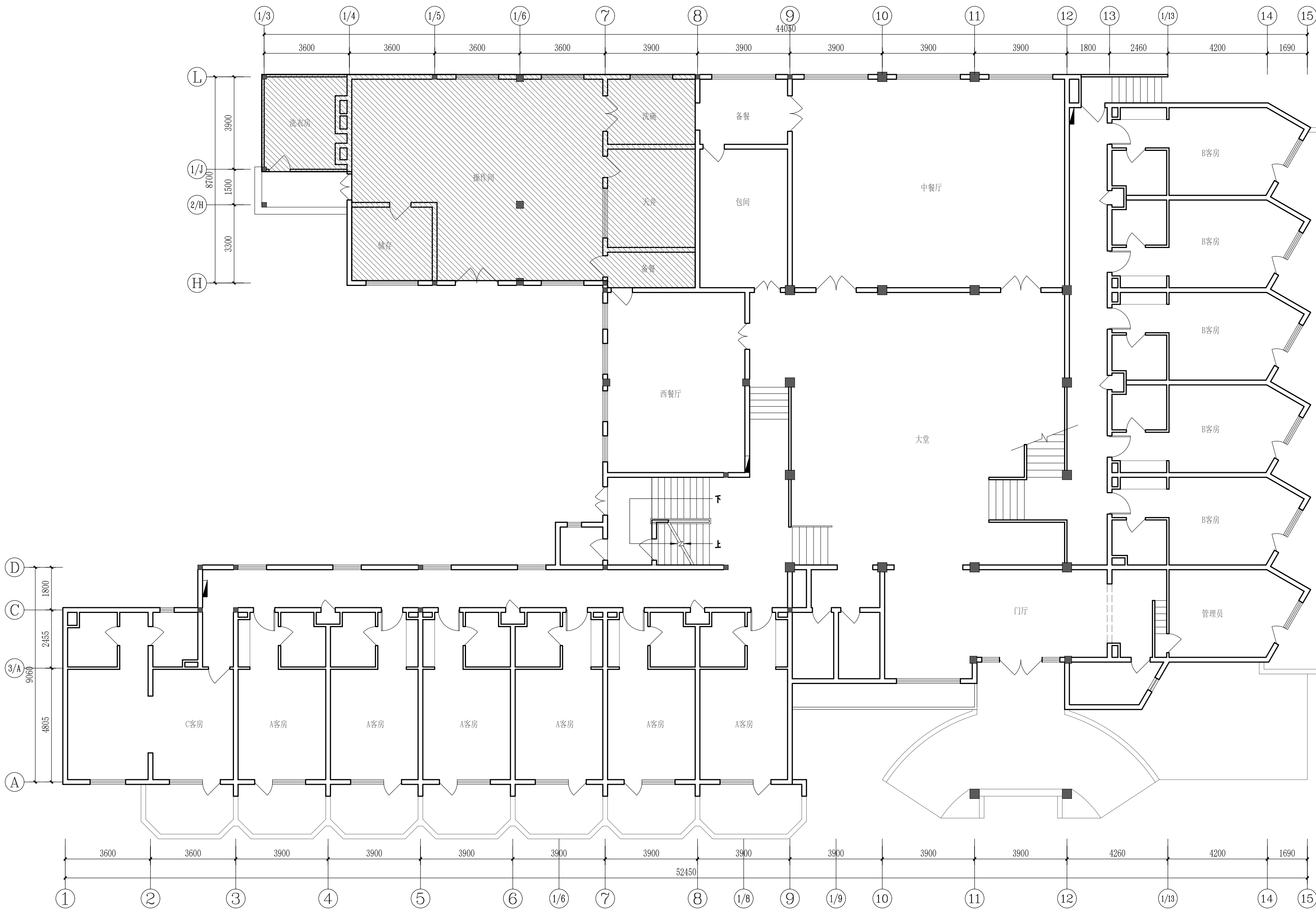

一层原始平面图 1:120



注：阴影部分不在本次设计范围内。

PROJECT 工程名称

临潼区妇幼保健院母婴康养中心

项目编号：

图纸阶段：

陕西一方盛装饰工程有限公司

REVISIONS 更改 DATE 日期

①

②

③

NOTES 备注

非得本公司设计师之书面批准, 不得随意将任何部分翻印. 施工单位必须在工地核对该图内所示数字之准确, 如发现有任何矛盾处, 应书面通知设计师, 方可施工. 否则施工单位须承担所有责任.

ALL MEASUREMENTS MUST BE CHECKED AT THE SITE DO NOT SCALE DRAWINGS FIGURED DIMENSIONS TO BE OBSERVED- RED THIS DRAWING IN CONNECTION WITH GENERAL ARCHITECTURAL PLANS AND OTHER RELATED DOCUMENTS THE ARCHITECT TO BE NOTIFIED IMMEDIATELY OF ANY DISCREPANCY FOUND THEREIN.

DRAWING TITLE 项目

一层原始平面图

DESIGNED BY 设计

DRAWING BY 制图

CHECKED BY 审核

SCALE 比例 1:120

DATE 日期 2025.06

DWG. NO

图 号

1F-P-01

PROJECT 工程名称

临潼区妇幼保健院母婴康养中心

项目编号:

图纸阶段:

陕西一方盛装饰工程有限公司

REVISIONS	更改	DATE	日期
①			
②			
③			

NOTES 备注

非得本公司设计师之书面批准,不得随意将任何部分翻印. 施工单位必须在工地核对方内所示数字之准确,如发现有任何矛盾处,应书面通知设计师,方可施工. 否则施工单位须承担所有责任.

ALL MEASUREMENTS MUST BE CHECKED AT THE SITE DO NOT SCALE DRAWINGS FIGURED DIMENSIONS TO BE OBSERVED- RED THIS DRAWING IN CONNECTION WITH GENERAL ARCHITECTURAL PLANS AND OTHER RELATED DOCUMENTS THE ARCHITECT TO BE NOTIFIED IMMEDIATELY OF ANY DISCREPANCY FOUND THEREIN.

DRAWING TITLE 项目

一层拆除平面图

DESIGNED BY 设计

DRAWING BY 制图

CHECKED BY 审核

SCALE 比例	1:120	DWG. NO 图号
DATE 日期	2025.06	1F-P-02

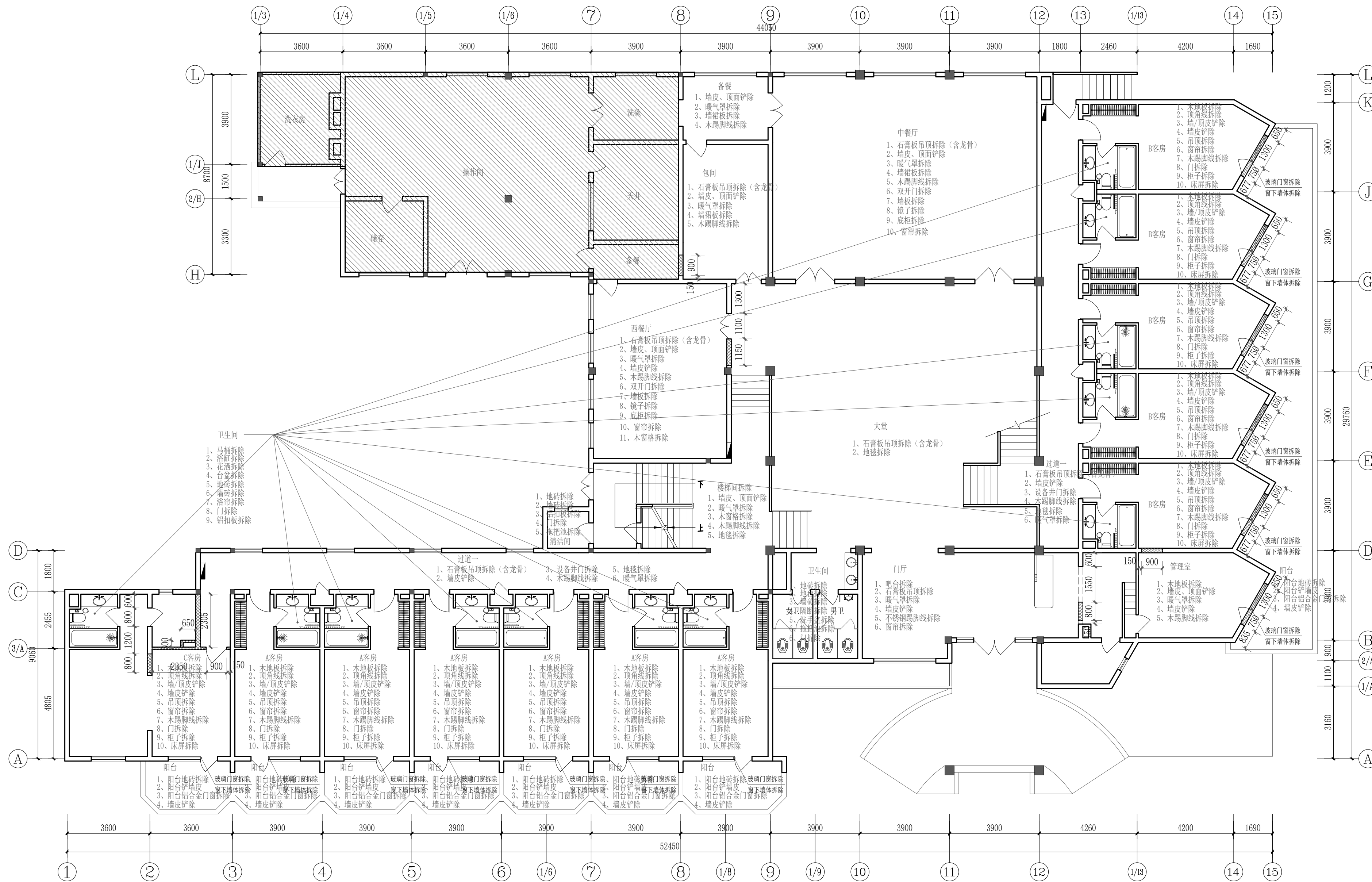

一层拆除平面图 1:120

备注: 1、木门、设备井门及窗户均拆除翻新。
2、卫生间墙地砖拆除、铝扣板吊顶拆除、卫生间内洁具镜子及五金拆除。
3、乳胶漆墙面及顶面铲除。
4、客房木地板及柜子拆除。
5、所有水电路及灯具拆除。

墙体拆除

注: 阴影部分不在本次设计范围内。

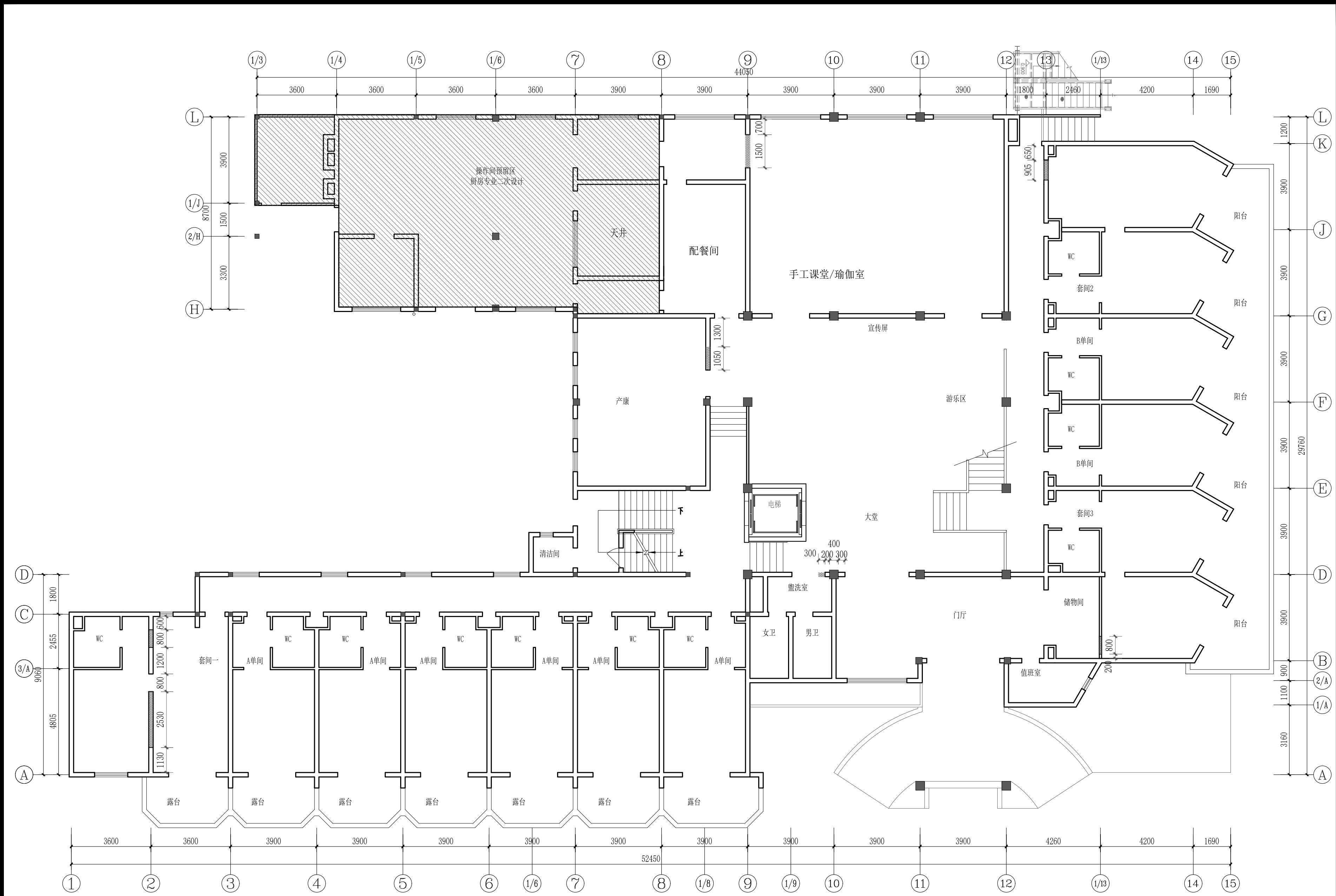

石膏板轻质隔墙

砖墙砌筑

玻璃隔断

注：阴影部分不在本次设计范围内。

一层新建墙体图 1:120

PROJECT工程名称

临潼区妇幼保健院母婴康养中心

项目编号:

图纸阶段:

陕西一方盛装饰工程有限公司

REVISIONS	更改	DATE	日期
①			
②			
③			

NOTES备注

非得本公司设计师之书面批准,不得随意将任何部分翻印. 施工单位必须在工地核对该图内所示数字之准确,如发现有任何矛盾处,应书面通知设计师,方可施工. 否则施工单位须承担所有责任.

ALL MEASUREMENTS MUST BE CHECKED AT THE SITE DO NOT SCALE DRAWINGS FIGURED DIMENSIONS TO BE OBSERVED- RED THIS DRAWING IN CONNEC- TION WITH QENAL ARCHITE- CTURAL PLANS AND OTHER RELATED DOCUMENTS THE ARCHITECT TO BE NOTIFIED IMMEDIATELY OF ANY DISCTE- PANCY FOUND THEREIN.

DRAWING TITLE项目

一层新建墙体图

DESIGNED BY设计

DRAWING BY制图

CHECKED BY审核

SCALE比例	1:120	DWG.NO图号	
DATE日期	2025.06		1F-P-03

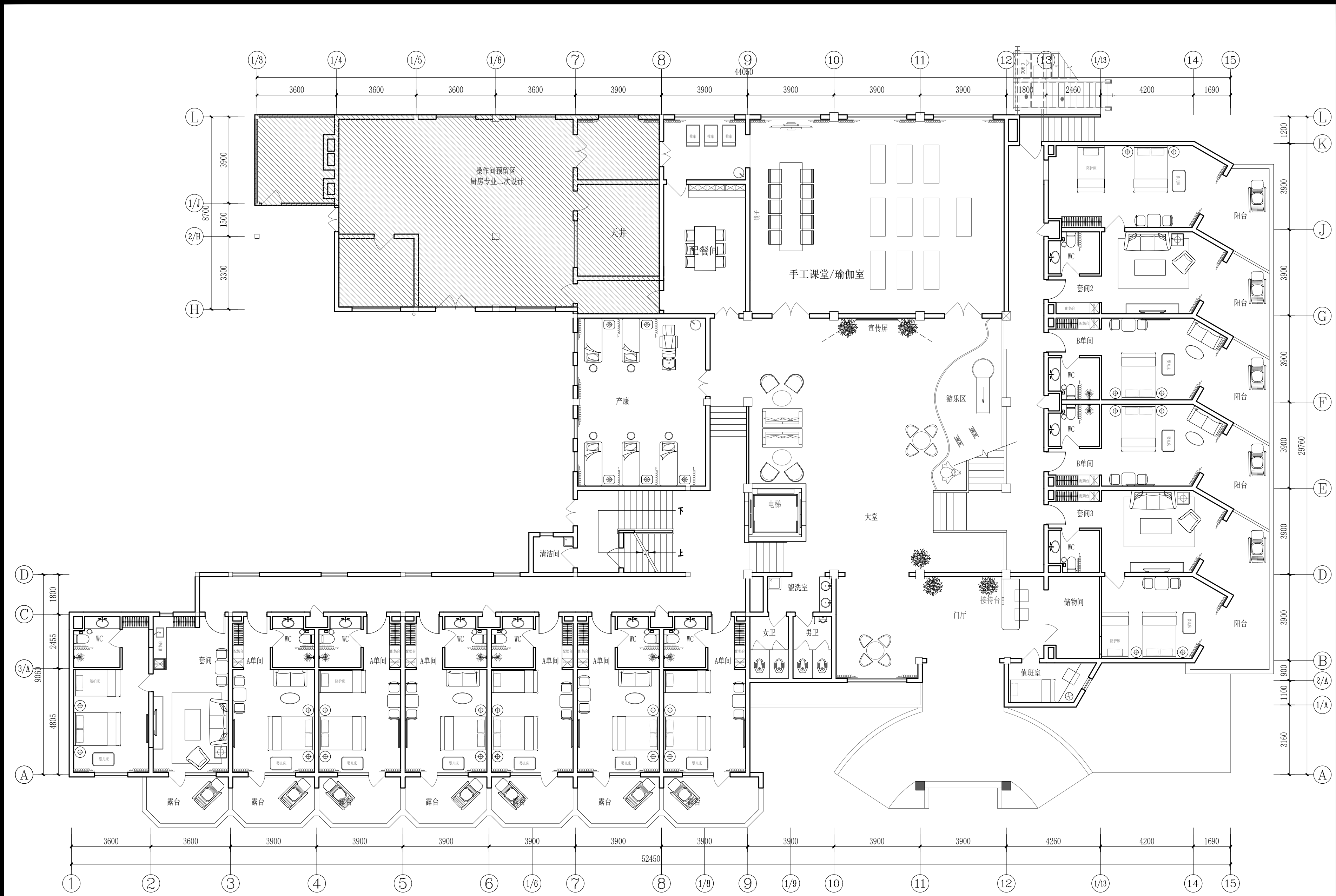

一层平面布置图 1:120



注：阴影部分不在本次设计范围内。

PROJECT 工程名称

临潼区妇幼保健院母婴康养中心

项目编号：

图纸阶段：

陕西一方盛装饰工程有限公司

REVISIONS	更改	DATE	日期
①			
②			
③			

NOTES 备注

非得本公司设计师之书面批准, 不得随意将任何部分翻印. 施工单位必须在工地核对该图内所示数字之准确, 如发现有任何矛盾处, 应书面通知设计师, 方可施工. 否则施工单位须承担所有责任.

ALL MEASUREMENTS MUST BE CHECKED AT THE SITE DO NOT SCALE DRAWINGS FIGURED DIMENSIONS TO BE OBSERVED- RED THIS DRAWING IN CONNECTION WITH GENERAL ARCHITECTURAL PLANS AND OTHER RELATED DOCUMENTS THE ARCHITECT TO BE NOTIFIED IMMEDIATELY OF ANY DISCREPANCY FOUND THEREIN.

DRAWING TITLE 项目

一层平面布置图

DESIGNED BY 设计

DRAWING BY 制图

CHECKED BY 审核

SCALE	比例	1:120	DWG. NO
图	号		
DATE	日期	2025. 06	1F-P-04

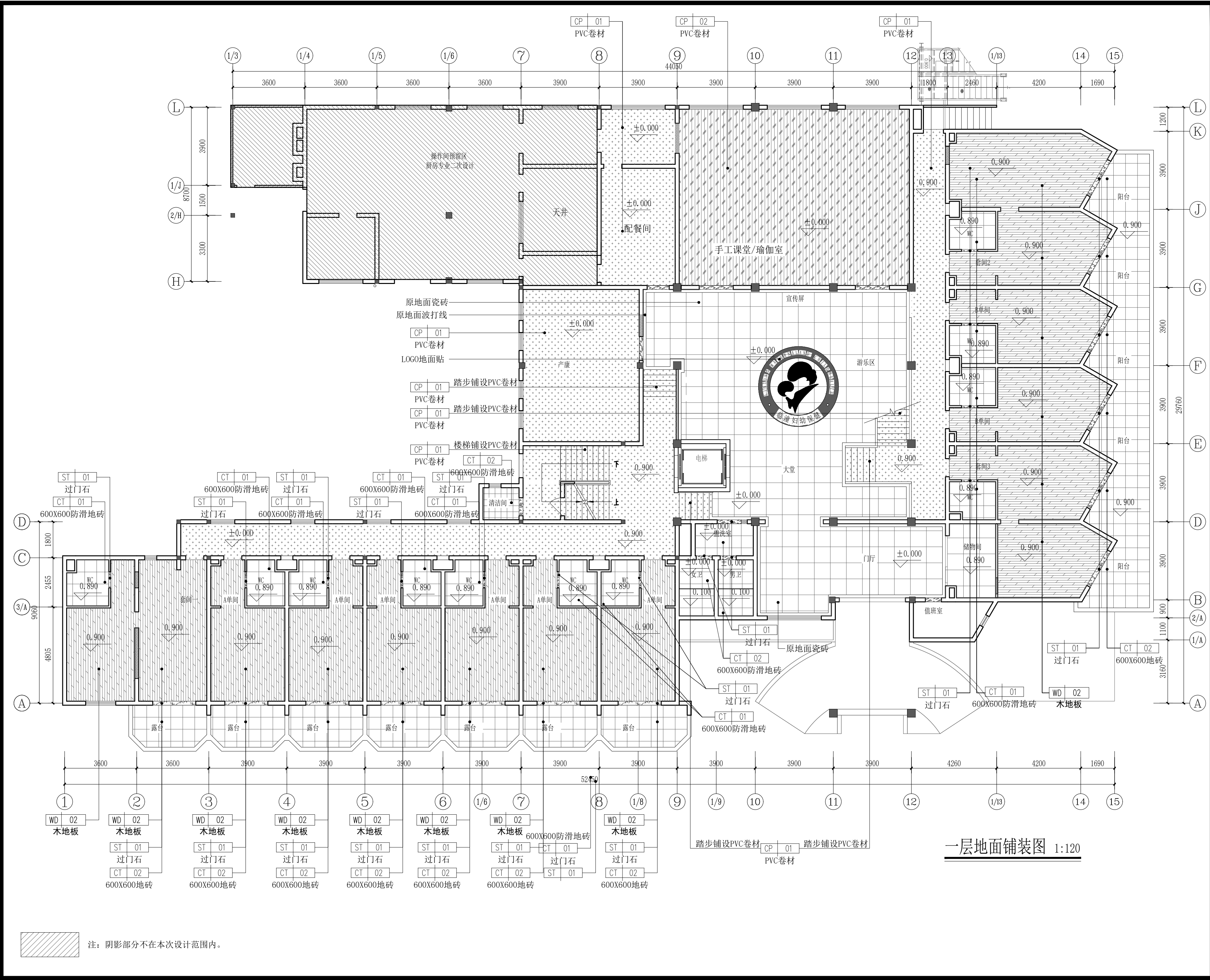

PROJECT 工程名称	
临潼区妇幼保健院母婴康养中心	
项目编号:	
图纸阶段:	
陕西一方装饰工程有限公司	
REVISIONS	更改 DATE 日期
①	
②	
③	
NOTES	备注
非得本公司设计师之书面批准,不得随意将任何部分翻印. 施工单位必须在工地核对本内所示数字之准确,如发现有矛盾处,应书面通知设计师,方可施工. 否则施工单位须承担所有责任.	
ALL MEASUREMENTS MUST BE CHECKED AT THE SITE DO NOT SCALE DRAWINGS FIGURED DIMENSIONS TO BE OBSERVED- RED THIS DRAWING IN CONNECTION WITH GENERAL ARCHITECTURAL PLANS AND OTHER RELATED DOCUMENTS THE ARCHITECT TO BE NOTIFIED IMMEDIATELY OF ANY DISCREPANCY FOUND THEREIN.	
DRAWING TITLE 项目	
一层地面铺装图	
DESIGNED BY	设计
DRAWING BY	制图
CHECKED BY	审核
SCALE 比例	1:120
DATE 日期	2025. 06
DWG. NO 图号	1F-P-05

顶面图例：	
灯具图例	说明
	嵌入式筒灯
	筒射一体灯10W
	射灯
	筒灯
	筒射一体灯20W
	led吸顶灯
	暗藏LED灯带
	100×1000/100×1500办公吊灯(吊线式)
	LED圆形吸顶灯
	300*600led集成灯
	圆形艺术吊灯
	云朵艺术吊灯
	艺术吊灯

备注：
1. 所有天花高度将从+0.00地完面为标准算起，除非另外注明。
定，以灯光设计图纸为准。
2. 所有机电插座由机电顾问确认。
3. 所有空调出回风口，喷淋及灯具点位需各专业配合协调。

CH	3.500
MT	03

300x600铝扣板吊顶

300x600铝扣板吊顶

300x600铝扣板吊顶

300x600铝扣板吊顶

300x600铝扣板吊顶

300x600铝扣板吊顶

300x600铝扣板吊顶

300x600铝扣板吊顶

300x600铝扣板吊顶

300x600铝扣板吊顶

300x600铝扣板吊顶

300x600铝扣板吊顶

300x600铝扣板吊顶

300x600铝扣板吊顶

300x600铝扣板吊顶

300x600铝扣板吊顶

300x600铝扣板吊顶

300x600铝扣板吊顶

300x600铝扣板吊顶

300x600铝扣板吊顶

300x600铝扣板吊顶

300x600铝扣板吊顶

300x600铝扣板吊顶

300x600铝扣板吊顶

300x600铝扣板吊顶

300x600铝扣板吊顶

300x600铝扣板吊顶

300x600铝扣板吊顶

300x600铝扣板吊顶

300x600铝扣板吊顶

300x600铝扣板吊顶

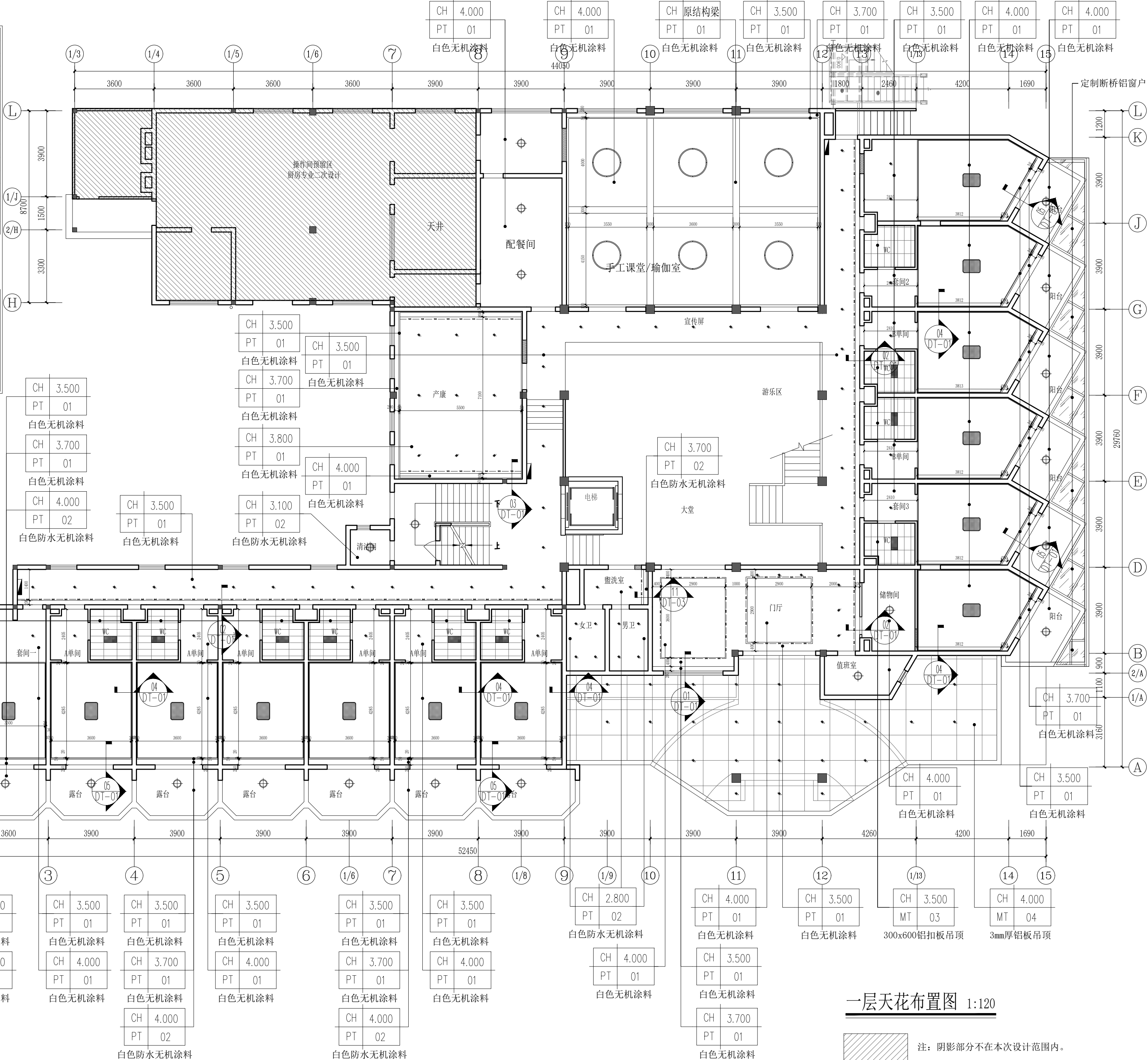

一层天花布置图 1:120



注：阴影部分不在本次设计范围内。

PROJECT 工程名称

临潼区妇幼保健院母婴康养中心

项目编号：

图纸阶段：

陕西一方装饰工程有限公司

REVISIONS 更改 DATE 日期

①

②

③

NOTES 备注

非得本公司设计师之书面批准，不得随意将任何部分翻印。施工单位必须在工地核对该图内所示数字之准确，如发现有任何矛盾处，应书面通知设计师，方可施工。否则施工单位须承担所有责任。

ALL MEASUREMENTS MUST BE CHECKED AT THE SITE DO NOT SCALE DRAWINGS FIGURED DIMENSIONS TO BE OBSERVED- RED THIS DRAWING IN CONNECTION WITH GENERAL ARCHITECTURAL PLANS AND OTHER RELATED DOCUMENTS THE ARCHITECT TO BE NOTIFIED IMMEDIATELY OF ANY DISCREPANCY FOUND THEREIN.

DRAWING TITLE 项目

一层天花布置图

DESIGNED BY 设计

DRAWING BY 制图

CHECKED BY 审核

SCALE 比例	1:120	DWG. NO 图号
DATE 日期	2025.06	1F-P-06

灯具图例：	
灯具图例	说明
	嵌入式筒灯
	筒射一体灯10W
	射灯
	筒灯
	筒射一体灯20W
	led吸顶灯
	暗藏LED灯带
	100×1000/100×1500办公吊灯(吊线式)
	LED圆形吸顶灯
	300*600led集成灯
	圆形艺术吊灯
	云朵艺术吊灯
	艺术吊灯

备注：
1. 所有天花高度将从+00地完成面为标准算起，除非另外注明。
定，以灯光设计图纸为准。
2. 所有机电插座由机电顾问确认。
3. 所有空调出回风口，喷淋及灯具点位需各专业配合协调。

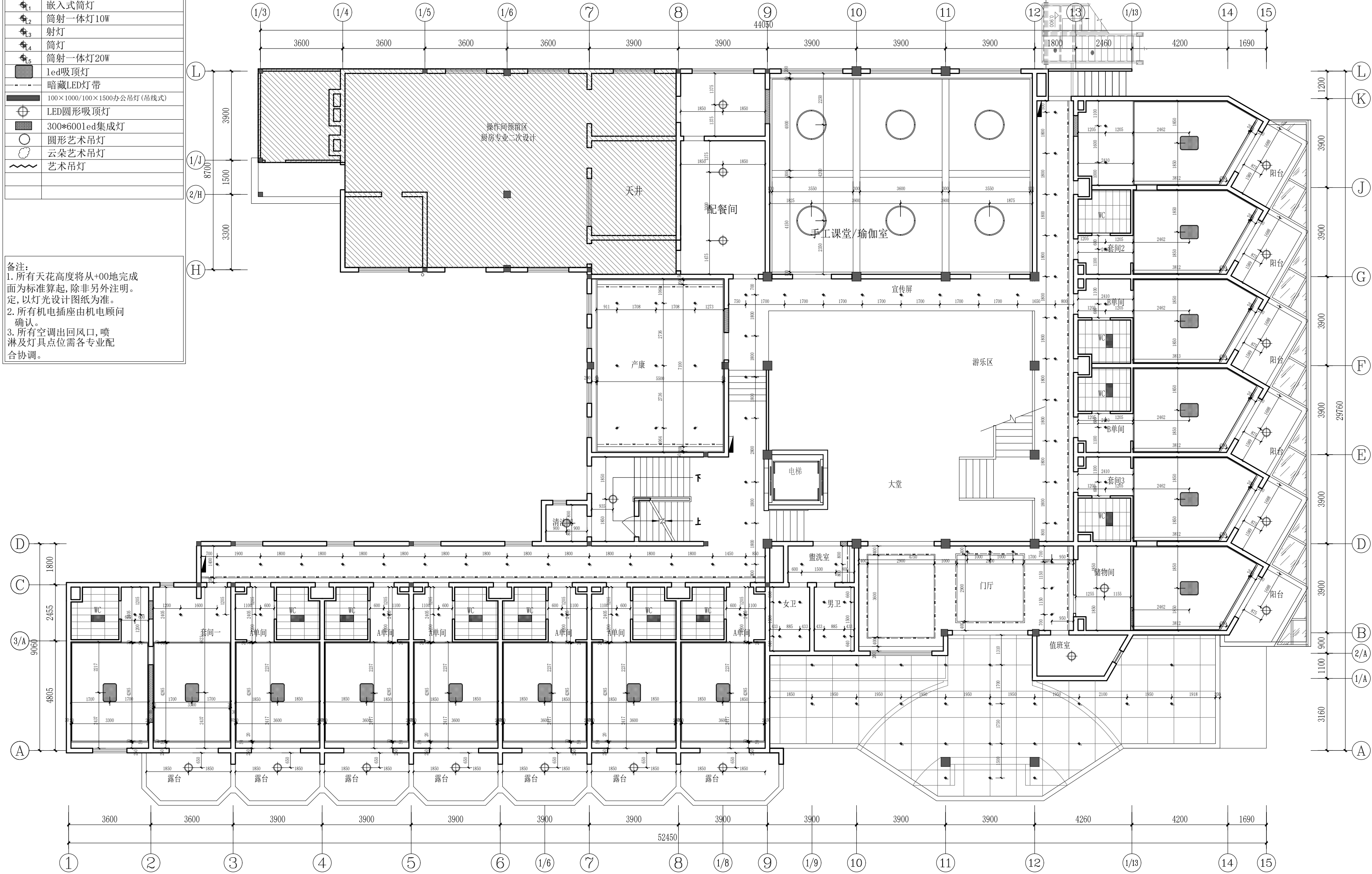

一层灯具定位图 1:120

PROJECT		工程名称	
临潼区妇幼保健院母婴康养中心			
项目编号:			
图纸阶段:			
陕西一方盛装饰工程有限公司			
REVISIONS		更改	DATE 日期
①			
②			
③			
NOTES		备注	
非得本公司设计师之书面批准, 不得随意将任何部分翻印. 施工单位必须在工地核对本内所示数字之准确, 如发现有任何矛盾处, 应书面通知设计师, 方可施工. 否则施工单位须承担所有责任.			
ALL MEASUREMENTS MUST BE CHECKED AT THE SITE DO NOT SCALE DRAWINGS FIGURED DIMENSIONS TO BE OBSERVED- RED THIS DRAWING IN CONNECTION WITH GENERAL ARCHITECTURAL PLANS AND OTHER RELATED DOCUMENTS THE ARCHITECT TO BE NOTIFIED IMMEDIATELY OF ANY DISCREPANCY FOUND THEREIN.			
DRAWING TITLE		项目	
一层灯具定位图			
DESIGNED BY		设计	
DRAWING BY		制图	
CHECKED BY		审核	
SCALE	比例	1:120	DWG. NO 图 号
DATE	日期	2025. 06	
			1F-P-07

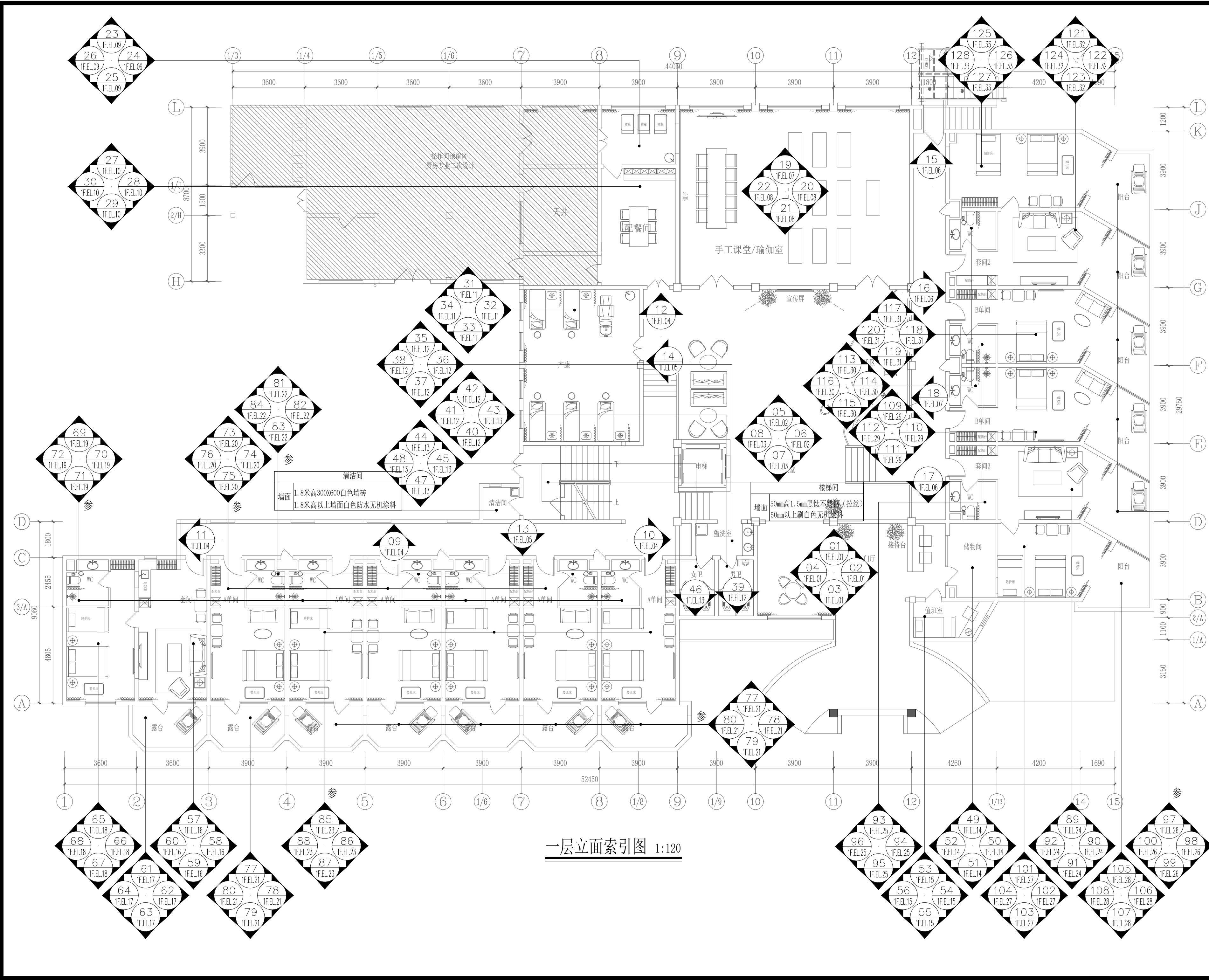

一层立面索引图 1:120

PROJECT 工程名称	
临潼区妇幼保健院母婴康养中心	
项目编号:	
图纸阶段:	
陕西一方装饰工程有限公司	
REVISIONS	更改 DATE 日期
①	
②	
③	
NOTES	备注
非得本公司设计师之书面批准,不得随意将任何部分翻印. 施工单位必须在工地核对该图内所示数字之准确,如发现有矛盾处,应书面通知设计师,方可施工. 否则施工单位须承担所有责任.	
ALL MEASUREMENTS MUST BE CHECKED AT THE SITE DO NOT SCALE DRAWINGS FIGURED DIMENSIONS TO BE OBSERVED- RED THIS DRAWING IN CONNECTION WITH GENERAL ARCHITECTURAL PLANS AND OTHER RELATED DOCUMENTS THE ARCHITECT TO BE NOTIFIED IMMEDIATELY OF ANY DISCREPANCY FOUND THEREIN.	
DRAWING TITLE 项目	
一层立面索引图	
DESIGNED BY	设计
DRAWING BY	制图
CHECKED BY	审核
SCALE 比例	1:120
DATE 日期	2025. 06
DWG. NO 图号	1F-P-08

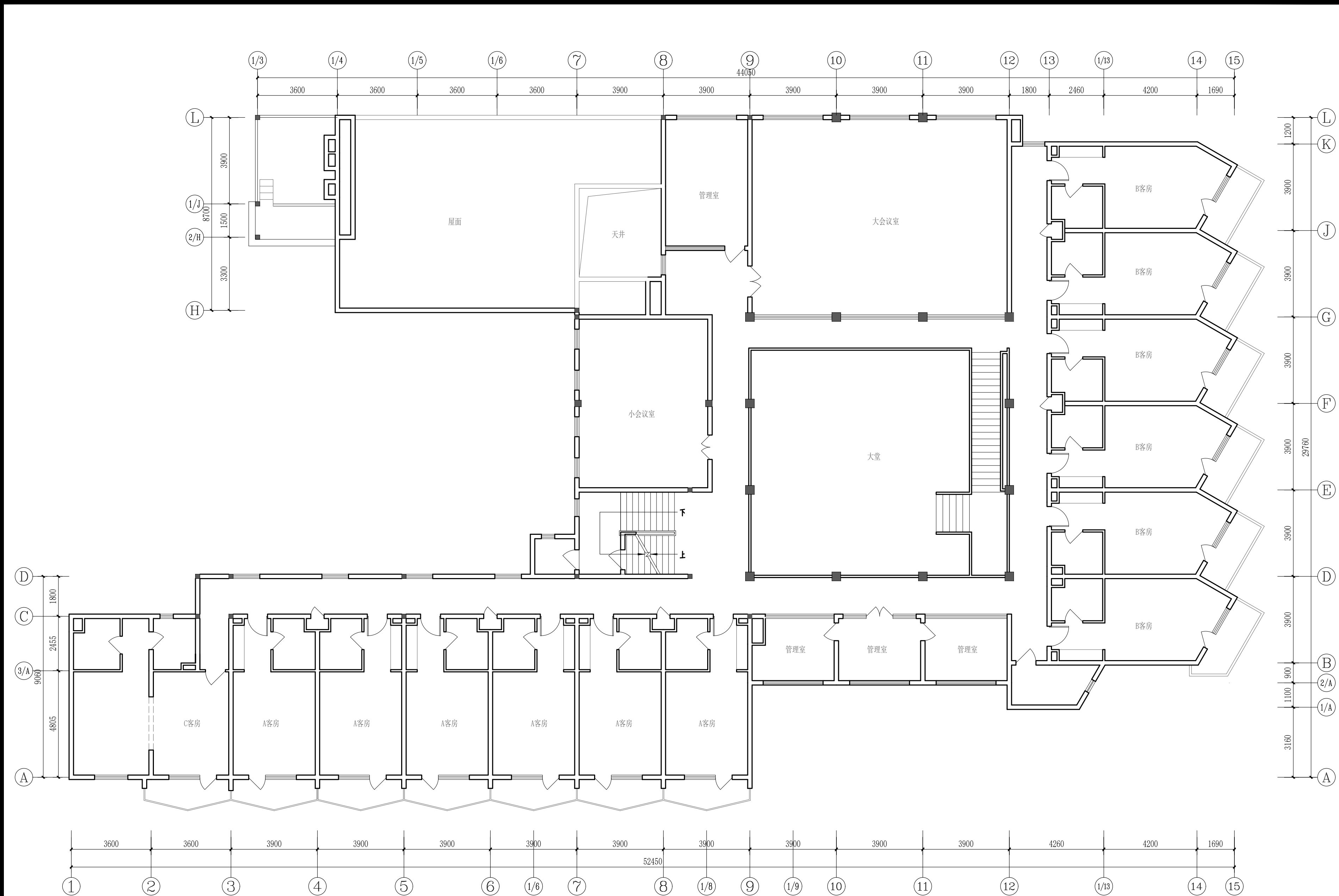

二层原始平面图 1:120

PROJECT				工程名称	
临潼区妇幼保健院母婴康养中心					
项目编号:					
图纸阶段:					
陕西一方盛装饰工程有限公司					
REVISIONS		更改		DATE 日期	
①					
②					
③					
NOTES		备注			
非得本公司设计师之书面批准,不得随意将任何部分翻印. 施工单位必须在工地核对该图内所示数字之准确,如发现有任何矛盾处,应书面通知设计师,方可施工. 否则施工单位须承担所有责任.					
ALL MEASUREMENTS MUST BE CHECKED AT THE SITE DO NOT SCALE DRAWINGS FIGURED DIMENSIONS TO BE OBSERVED- RED THIS DRAWING IN CONNECTION WITH GENERAL ARCHITECTURAL PLANS AND OTHER RELATED DOCUMENTS THE ARCHITECT TO BE NOTIFIED IMMEDIATELY OF ANY DISCREPANCY FOUND THEREIN.					
DRAWING TITLE		项目			
二层原始平面图					
DESIGNED BY		设计			
DRAWING BY		制图			
CHECKED BY		审核			
SCALE		比例		1:120	
DATE		日期		2025.06	
				DWG. NO 图 号 2F-P-01	

PROJECT 工程名称

临潼区妇幼保健院母婴康养中心

项目编号:

图纸阶段:

陕西一方盛装饰工程有限公司

REVISIONS	更改	DATE	日期
①			
②			
③			

NOTES 备注

非得本公司设计师之书面批准,不得随意将任何部分翻印. 施工单位必须在工地核对该图内所示数字之准确,如发现有任何矛盾处,应书面通知设计师,方可施工. 否则施工单位须承担所有责任.

ALL MEASUREMENTS MUST BE CHECKED AT THE SITE DO NOT SCALE DRAWINGS FIGURED DIMENSIONS TO BE OBSERVED- RED THIS DRAWING IN CONNECTION WITH GENERAL ARCHITECTURAL PLANS AND OTHER RELATED DOCUMENTS THE ARCHITECT TO BE NOTIFIED IMMEDIATELY OF ANY DISCREPANCY FOUND THEREIN.

DRAWING TITLE 项目

二层拆除平面图

DESIGNED BY 设计

DRAWING BY 制图

CHECKED BY 审核

SCALE 比例	1:120	DWG. NO 图号
DATE 日期	2025.06	2F-P-02

一层拆除平面图 1:120

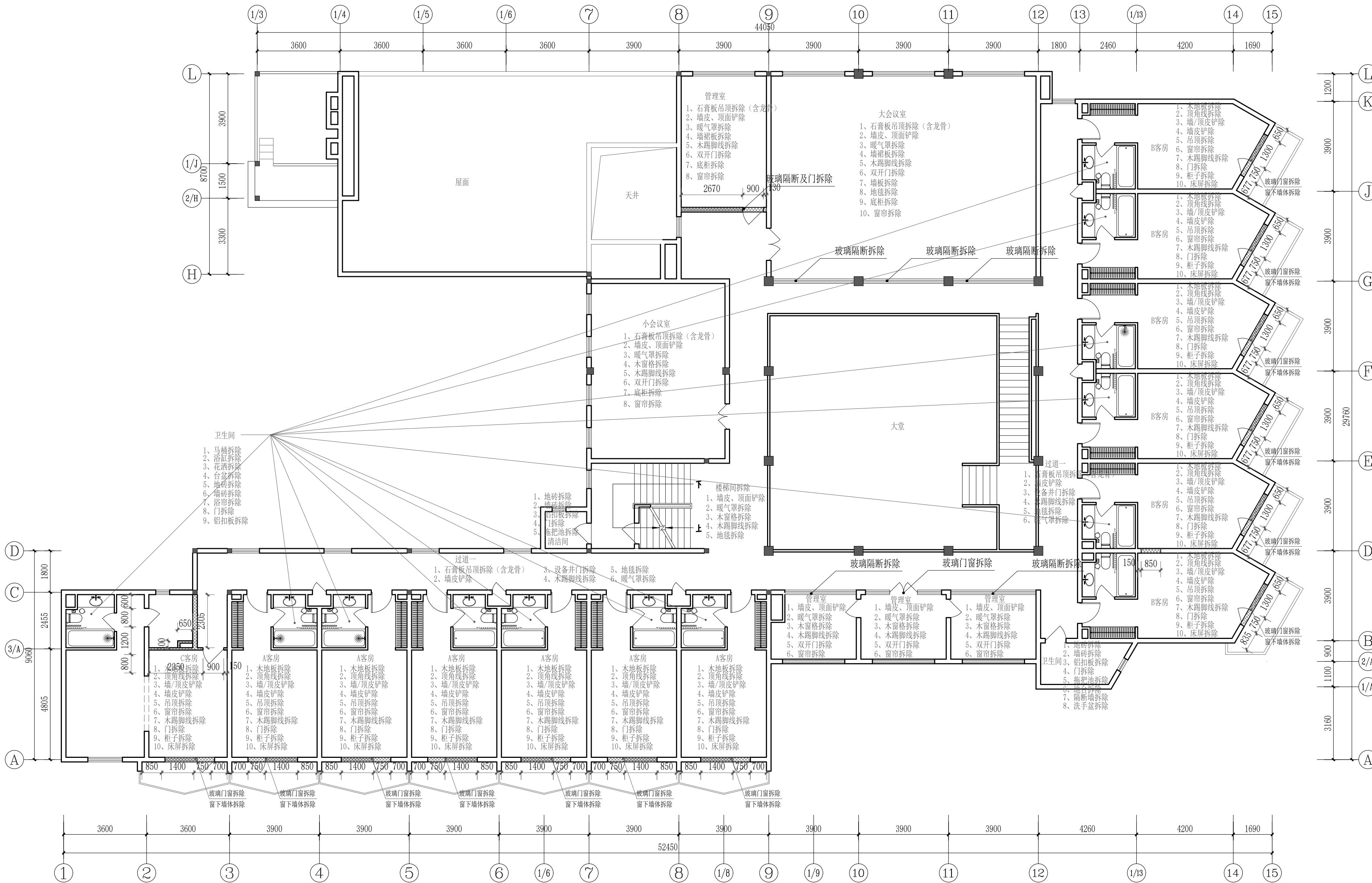

备注: 1、木门、设备井门及窗户均拆除翻新。
2、卫生间墙地砖拆除、铝扣板吊顶拆除、卫生间内洁具镜子及五金拆除。
3、乳胶漆墙面及顶面铲除。
4、客房木地板及柜子拆除。
5、所有水电及灯具拆除。

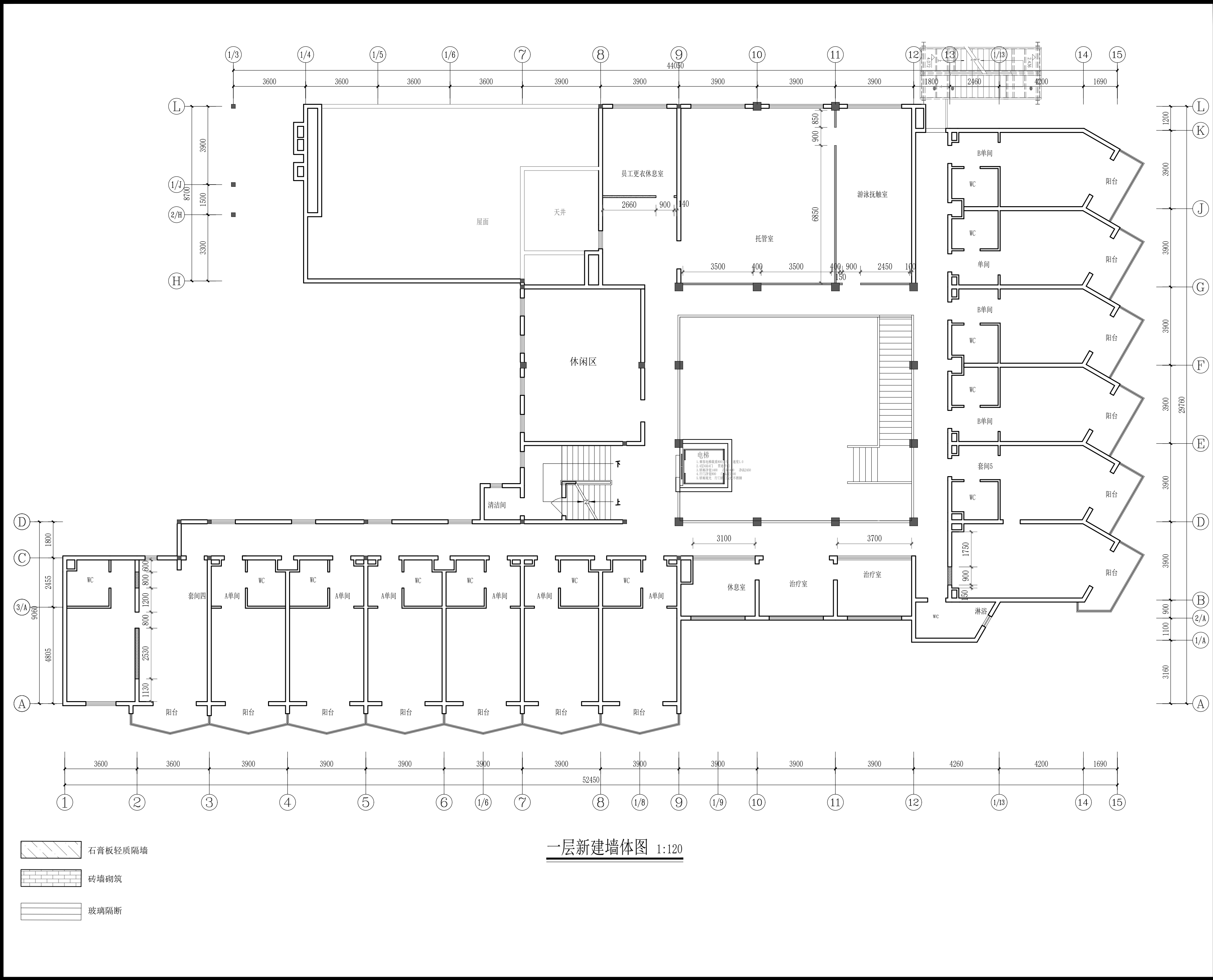

PROJECT				工程名称			
临潼区妇幼保健院母婴康养中心							
项目编号:							
图纸阶段:							
陕西一方盛装饰工程有限公司							
REVISIONS		更改		DATE		日期	
①							
②							
③							
NOTES		备注					
非得本公司设计师之书面批准, 不得随意将任何部分翻印. 施工单位必须在工地核对应内所示数字之准确, 如发现有任何矛盾处, 应书面通知设计师, 方可施工. 否则施工单位须承担所有责任.							
ALL MEASUREMENTS MUST BE CHECKED AT THE SITE DO NOT SCALE DRAWINGS FIGURED DIMENSIONS TO BE OBSERVED- RED THIS DRAWING IN CONNECTION WITH GENERAL ARCHITECTURAL PLANS AND OTHER RELATED DOCUMENTS THE ARCHITECT TO BE NOTIFIED IMMEDIATELY OF ANY DISCREPANCY FOUND THEREIN.							
DRAWING TITLE		项目					
二层新建墙体图							
DESIGNED BY				设计			
DRAWING BY				制图			
CHECKED BY				审核			
SCALE		比例		1:120		DWG. NO	
DATE		日期		2025.06		图 号	
						2F-P-03	

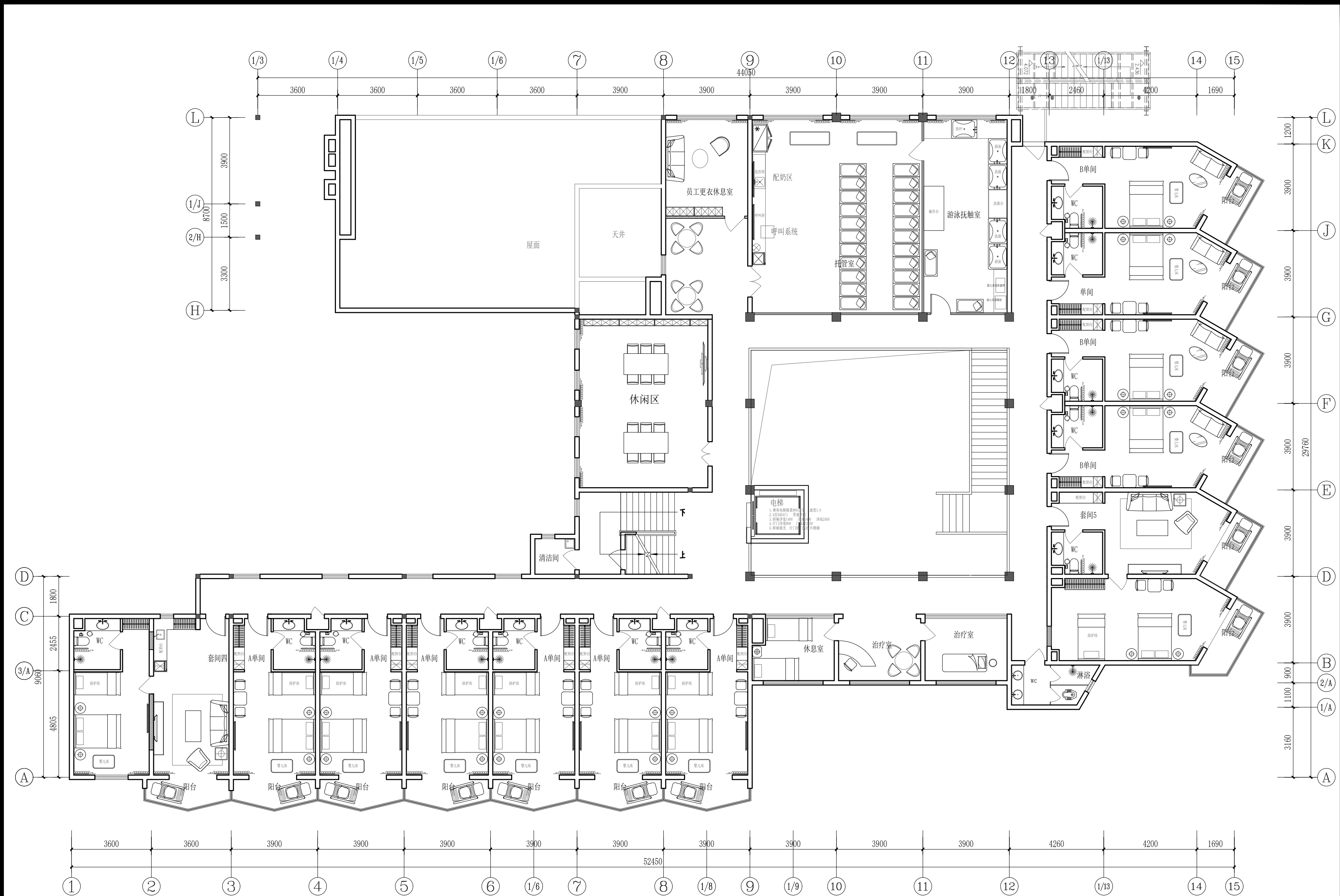

一层平面布置图 1:120

PROJECT				工程名称			
临潼区妇幼保健院母婴康养中心							
项目编号:							
图纸阶段:							
陕西一方盛装饰工程有限公司							
REVISIONS		更改		DATE		日期	
①							
②							
③							
NOTES		备注					
非得本公司设计师之书面批准,不得随意将任何部分翻印.施工单位必须在工地核对本内所示数字之准确,如发现有任何矛盾处,应书面通知设计师,方可施工.否则施工单位须承担所有责任.							
ALL MEASUREMENTS MUST BE CHECKED AT THE SITE DO NOT SCALE DRAWINGS FIGURED DIMENSIONS TO BE OBSERVED-RED THIS DRAWING IN CONNECTION WITH GENERAL ARCHITECTURAL PLANS AND OTHER RELATED DOCUMENTS THE ARCHITECT TO BE NOTIFIED IMMEDIATELY OF ANY DISCREPANCY FOUND THEREIN.							
DRAWING TITLE				项目			
二层平面布置图							
DESIGNED BY				设计			
DRAWING BY				制图			
CHECKED BY				审核			
SCALE		比例		1:120		DWG. NO	
DATE		日期		2025.06		图 号	
						2F-P-04	

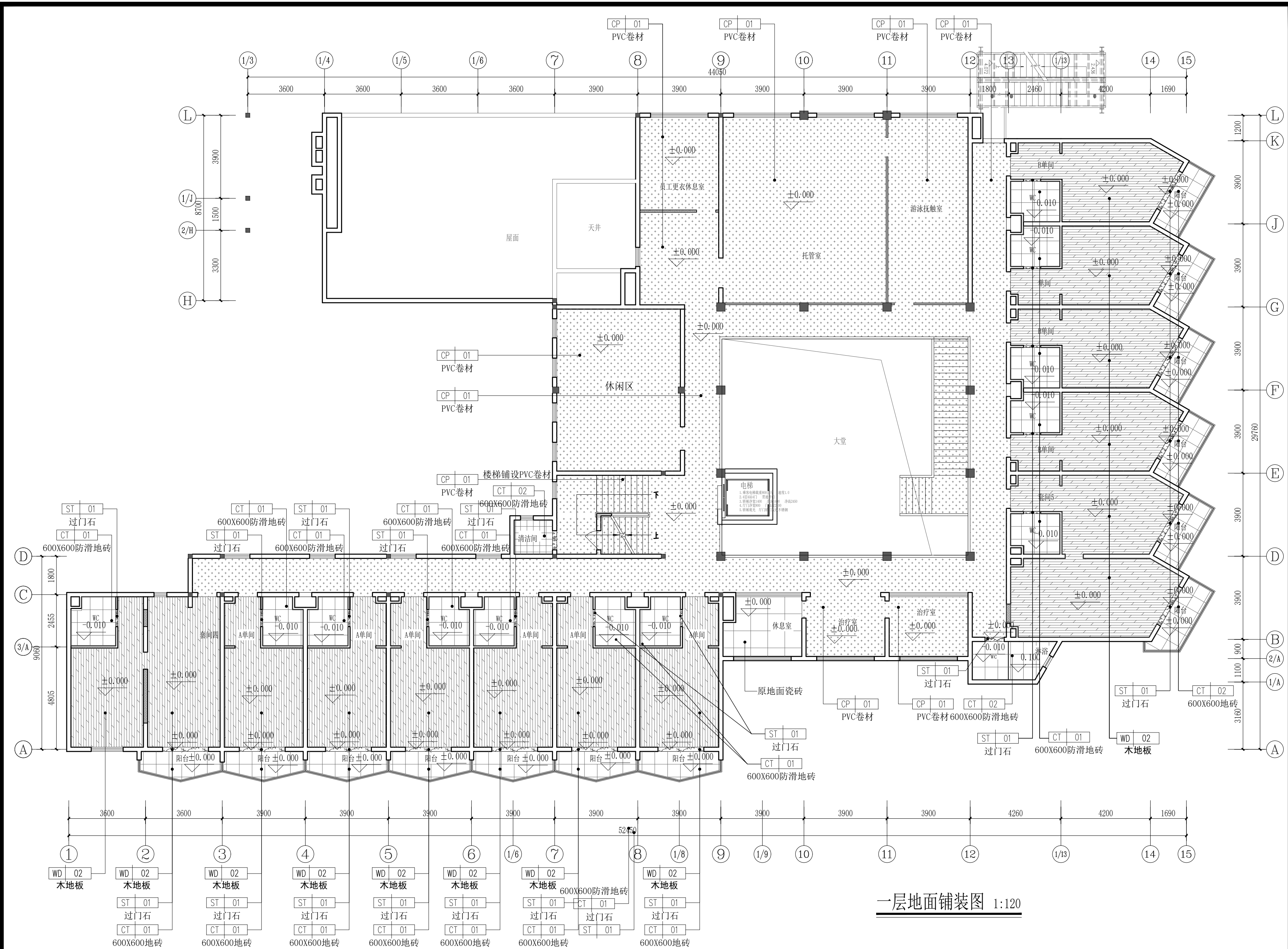

一层地面铺装图 1:120

PROJECT		工程名称	
临潼区妇幼保健院母婴康养中心			
项目编号:			
图纸阶段:			
陕西一方装饰工程有限公司			
REVISIONS		更改	DATE 日期
①			
②			
③			
NOTES		备注	
非得本公司设计师之书面批准,不得随意将任何部分翻印. 施工单位必须在工地核对该图内所示数字之准确,如发现有任何矛盾处,应书面通知设计师,方可施工. 否则施工单位须承担所有责任.			
ALL MEASUREMENTS MUST BE CHECKED AT THE SITE DO NOT SCALE DRAWINGS FIGURED DIMENSIONS TO BE OBSERVED- RED THIS DRAWING IN CONNECTION WITH GENERAL ARCHITECTURAL PLANS AND OTHER RELATED DOCUMENTS THE ARCHITECT TO BE NOTIFIED IMMEDIATELY OF ANY DISCREPANCY FOUND THEREIN.			
DRAWING TITLE		项目	
二层地面铺装图			
DESIGNED BY		设计	
DRAWING BY		制图	
CHECKED BY		审核	
SCALE	比例	1:120	DWG. NO 图 号
DATE	日期	2025. 06	
			2F-P-05

灯具图例	
说明	
1	嵌入式筒灯
2	筒射一体灯10W
3	射灯
4	筒灯
5	筒射一体灯20W
6	led吸顶灯
7	暗藏LED灯带
8	100×1000/100×1500办公吊灯(吊线式)
9	LED圆形吸顶灯
10	300*600led集成灯
11	圆形艺术吊灯
12	云朵艺术吊灯
13	艺术吊灯

备注:
1. 所有天花高度将从+0.00地完
面为标准算起, 除非另外注明。
定, 以灯光设计图纸为准。
2. 所有机电插座由机电顾问
确认。
3. 所有空调出回风口, 喷
淋及灯具点位需各专业配
合协调。

CH	2.600
MT	03

300x600铝扣板吊顶

1800

2455

9000

4805

3/A

1/A

2/A

3/B

4/B

5/B

6/B

7/B

8/B

9/B

10/B

11/B

12/B

13/B

14/B

15/B

16/B

17/B

18/B

19/B

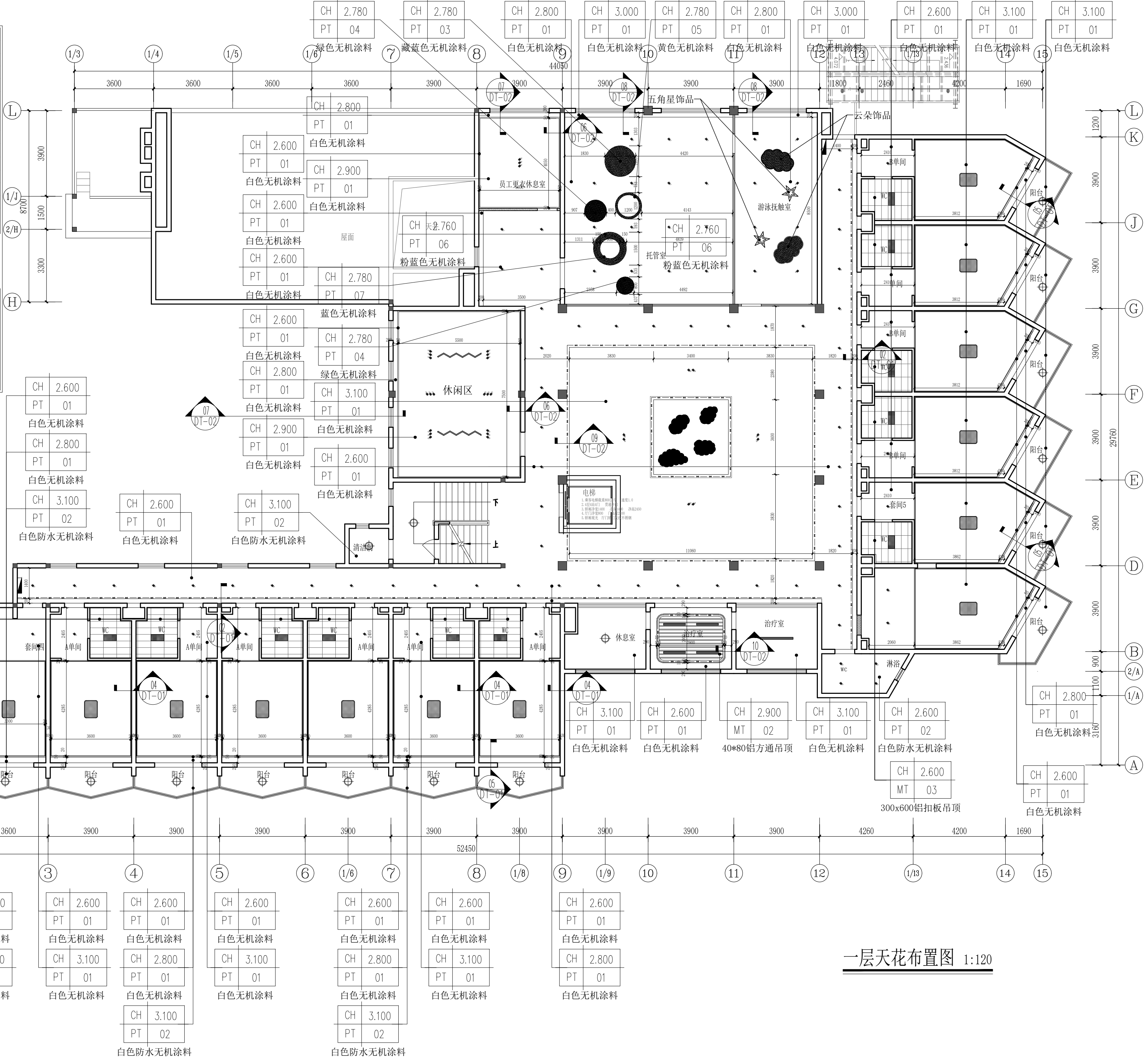

PROJECT		工程名称	
临潼区妇幼保健院母婴康养中心			
项目编号:			
图纸阶段:			
陕西一方盛装饰工程有限公司			
REVISIONS		更改	DATE 日期
①			
②			
③			
NOTES		备注	
得本公司设计师之书面批准,不得随意将 任何部分翻印. 施工单位必须在工地核对应 所示数字之准确, 如发现有任何矛盾处, 书面通知设计师, 方可施工. 否则施工单 位须承担所有责任.			
ALL MEASUREMENTS MUST BE CHECKED AT THE SITE DO NOT SCALE DRAWINGS FIGURED DIMENSIONS TO BE OBSERVED- RED THIS DRAWING IN CONNEC- TION WITH GENERAL ARCHITE- CTURAL PLANS AND OTHER RELATED DOCUMENTS THE ARCHITECT TO BE NOTIFIED IMMEDIATELY OF ANY DISCRE- PANCY FOUND THEREIN.			
DRAWING TITLE		项目	
二层天花布置图			
DESIGNED BY		设计	
DRAWING BY		制图	
CHECKED BY		审核	
SCALE	比例	1:120	DWG. NO
DATE	日期	2025. 06	图 号
			2F-P-06

顶面图例：	
灯具图例	说明
	嵌入式筒灯
	筒射一体灯10W
	射灯
	筒灯
	筒射一体灯20W
	led吸顶灯
	暗藏LED灯带
	100×1000/100×1500办公吊灯(吊线式)
	LED圆形吸顶灯
	300*600led集成灯
	圆形艺术吊灯
	云朵艺术吊灯
	艺术吊灯

备注：
1. 所有天花高度将从+0.00地完
面为标准算起，除非另外注明。
定，以灯光设计图纸为准。
2. 所有机电插座由机电顾问
确认。
3. 所有空调出回风口，喷
淋及灯具点位需各专业配
合协调。

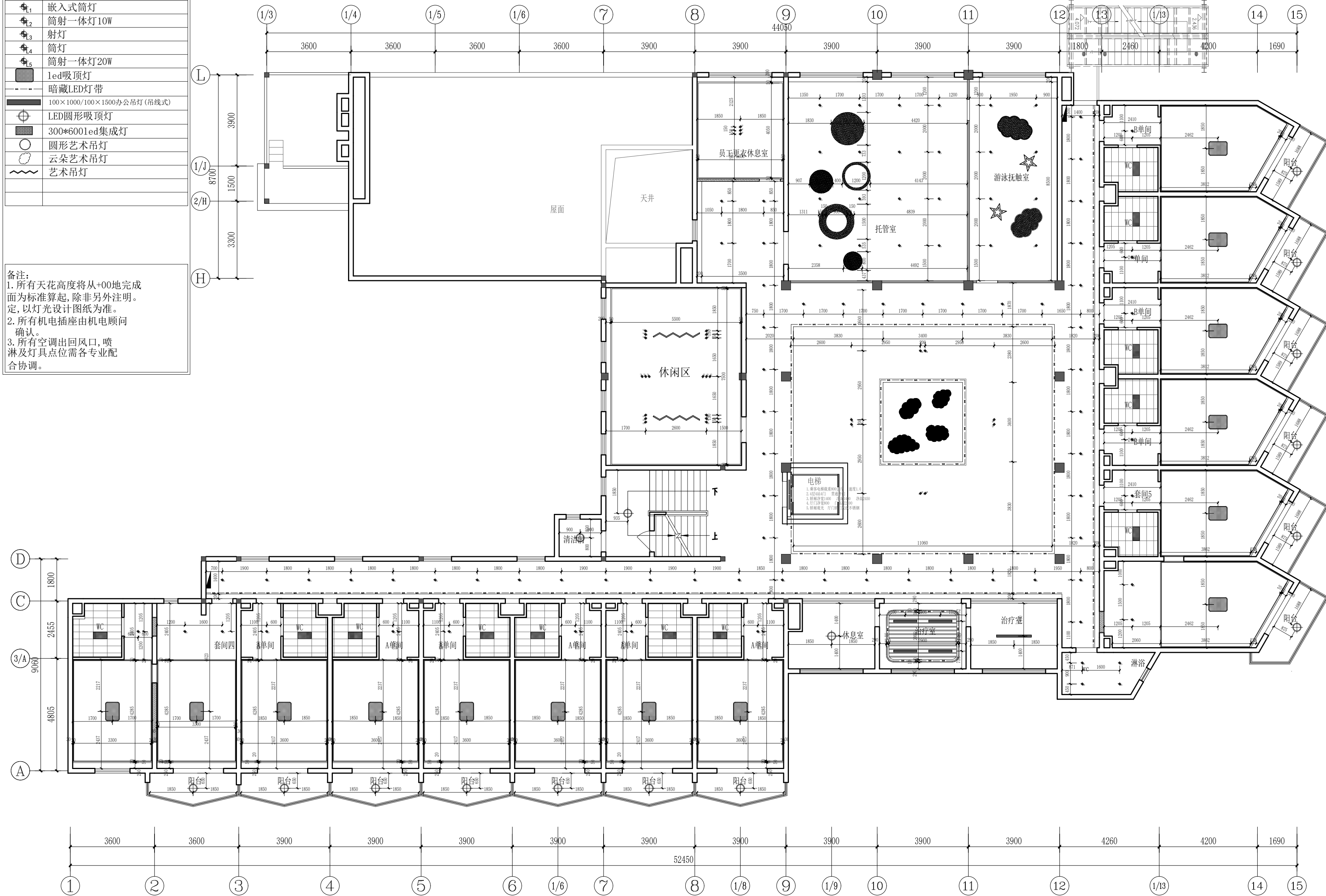

一层灯具定位图 1:120

PROJECT 工程名称

临潼区妇幼保健院母婴康养中心

项目编号：

图纸阶段：

陕西一方装饰工程有限公司

REVISIONS 更改 DATE 日期

- 1
- 2
- 3

NOTES 备注

非得本公司设计师之书面批准，不得随意将
任何部分翻印。施工单位必须在工地核对该
内所示数字之准确，如发现有矛盾处，
应书面通知设计师，方可施工。否则施工单
位须承担所有责任。

ALL MEASUREMENTS MUST BE
CHECKED AT THE SITE DO NOT
SCALE DRAWINGS FIGURED
DIMENSIONS TO BE OBSERVED-
RED THIS DRAWING IN CONNEC-
TION WITH GENERAL ARCHITE-
CTURAL PLANS AND OTHER
RELATED DOCUMENTS THE
ARCHITECT TO BE NOTIFIED
IMMEDIATELY OF ANY DISCRE-
PANCY FOUND THEREIN.

DRAWING TITLE 项目

二层灯具定位图

DESIGNED BY 设计

DRAWING BY 制图

CHECKED BY 审核

SCALE 比例	1:120	DWG. NO 图 号
DATE 日期	2025. 06	2F-P-07

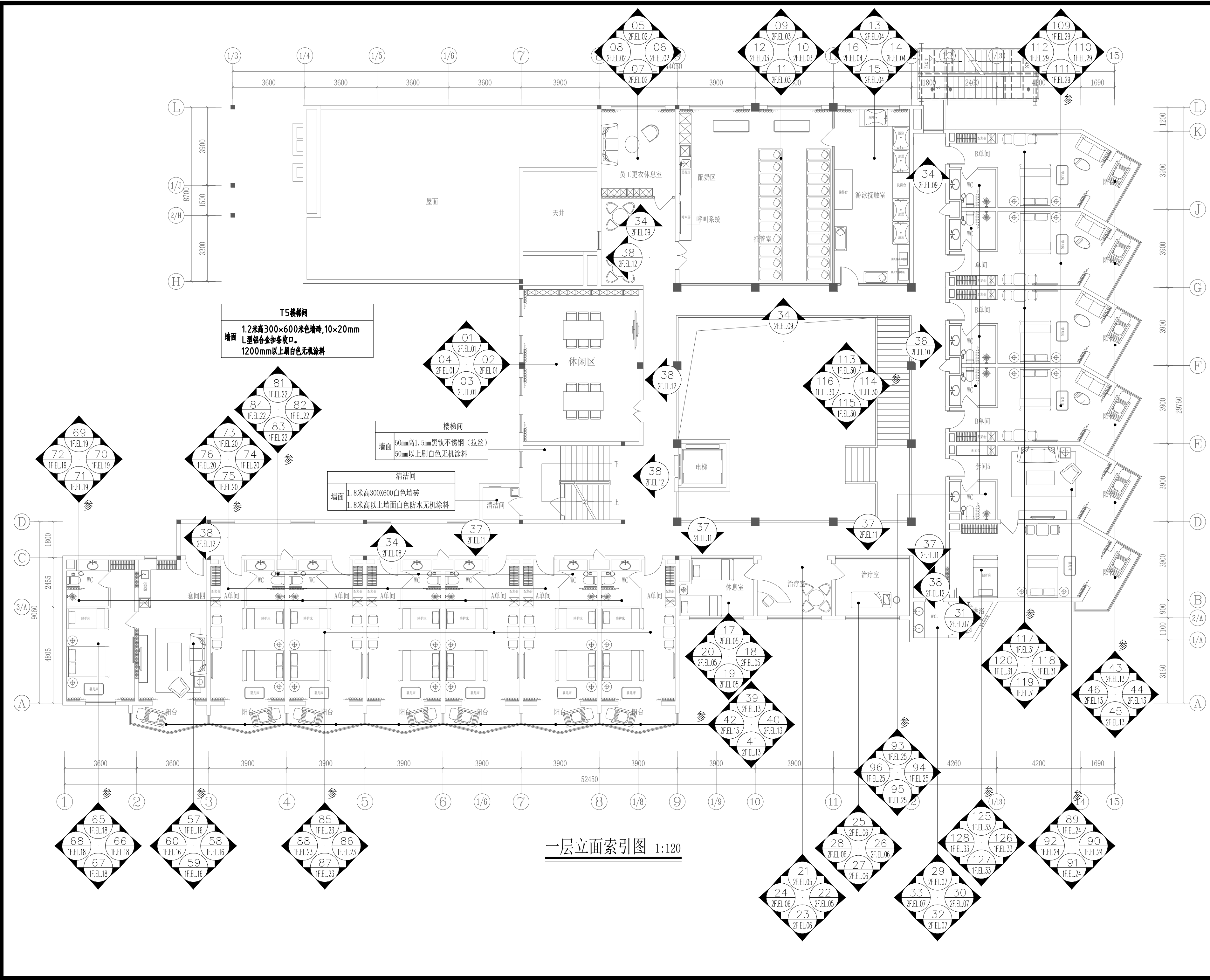

一层立面索引图 1:120

PROJECT 工程名称	
临潼区妇幼保健院母婴康养中心	
项目编号:	
图纸阶段:	
陕西一方盛装饰工程有限公司	
REVISIONS	更改 DATE 日期
①	
②	
③	
NOTES	备注
非得本公司设计师之书面批准,不得随意将任何部分翻印. 施工单位必须在工地核对该图内所示数字之准确,如发现有矛盾处,应书面通知设计师,方可施工. 否则施工单位须承担所有责任.	
ALL MEASUREMENTS MUST BE CHECKED AT THE SITE DO NOT SCALE DRAWINGS FIGURED DIMENSIONS TO BE OBSERVED- RED THIS DRAWING IN CONNECTION WITH GENERAL ARCHITECTURAL PLANS AND OTHER RELATED DOCUMENTS THE ARCHITECT TO BE NOTIFIED IMMEDIATELY OF ANY DISCREPANCY FOUND THEREIN.	
DRAWING TITLE 项目	
二层立面索引图	
DESIGNED BY	设计
DRAWING BY	制图
CHECKED BY	审核
SCALE 比例	1:120
DATE 日期	2025. 06
DWG. NO 图号	2F-P-08

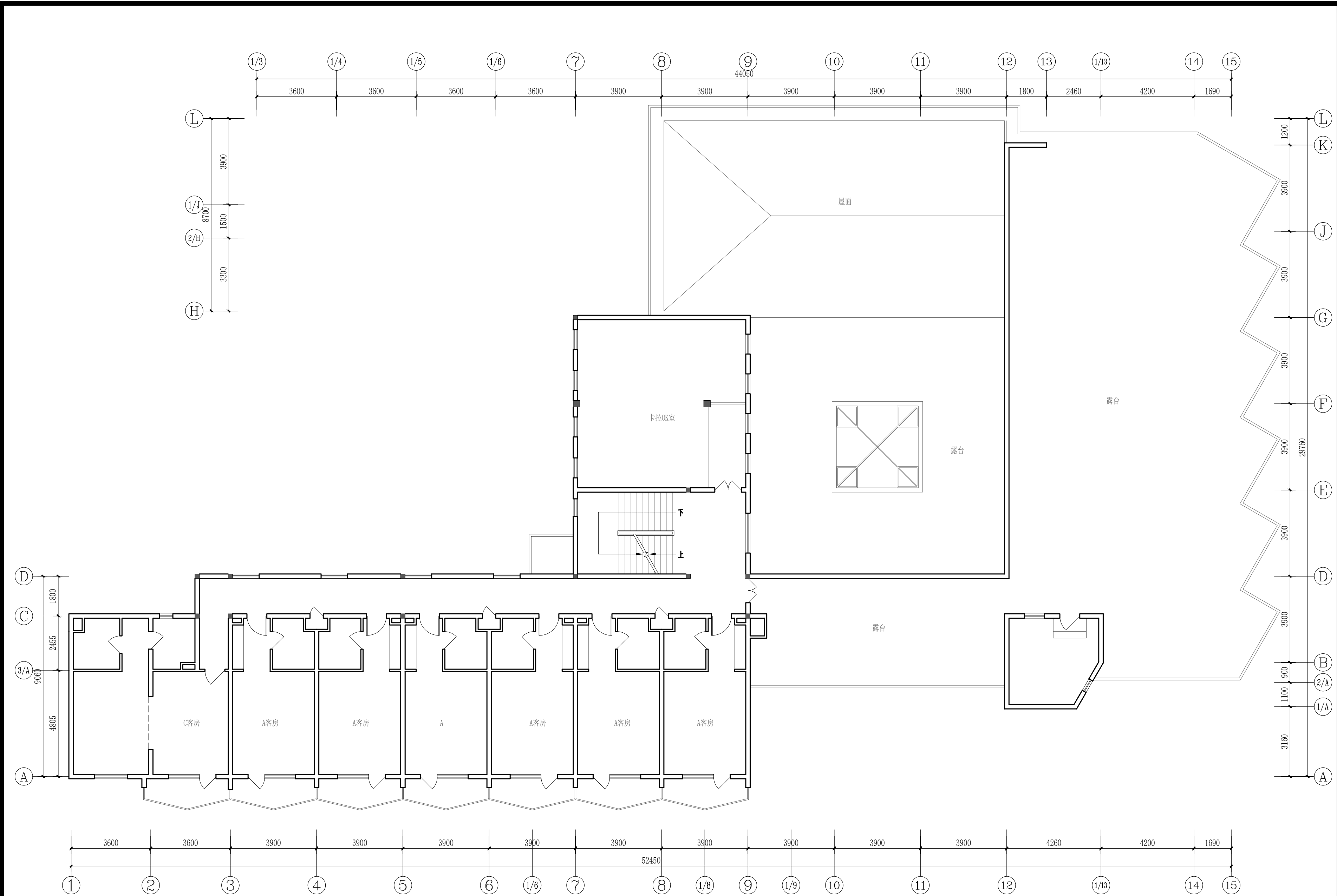

三层原始平面图 1:120

PROJECT 工程名称			
临潼区妇幼保健院母婴康养中心			
项目编号:			
图纸阶段:			
陕西一方盛装饰工程有限公司			
REVISIONS	更改	DATE	日期
①			
②			
③			
NOTES 备注			
非得本公司设计师之书面批准,不得随意将任何部分翻印. 施工单位必须在工地核对图内所示数字之准确,如发现有任何矛盾处,应书面通知设计师,方可施工. 否则施工单位须承担所有责任.			
ALL MEASUREMENTS MUST BE CHECKED AT THE SITE DO NOT SCALE DRAWINGS FIGURED DIMENSIONS TO BE OBSERVED- RED THIS DRAWING IN CONNECTION WITH GENERAL ARCHITECTURAL PLANS AND OTHER RELATED DOCUMENTS THE ARCHITECT TO BE NOTIFIED IMMEDIATELY OF ANY DISCREPANCY FOUND THEREIN.			
DRAWING TITLE 项目			
三层原始平面图			
DESIGNED BY 设计			
DRAWING BY 制图			
CHECKED BY 审核			
SCALE 比例	1:120	DWG. NO 图号	
DATE 日期	2025.06	3F-P-01	

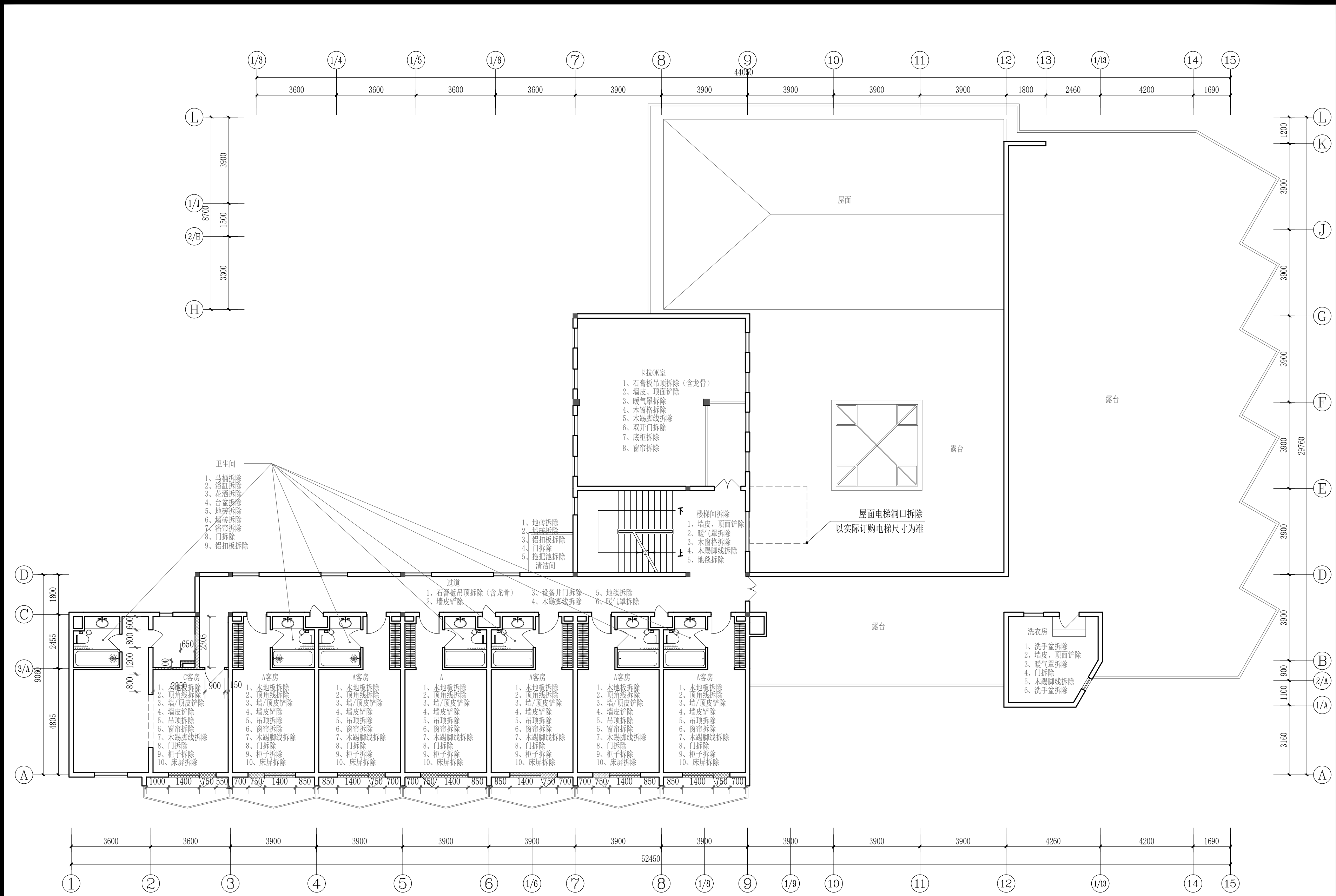

墙体拆除

备注：1、木门、设备井门及窗户均拆除翻新。
2、卫生间墙地砖拆除、铝扣板吊顶拆除、卫生间内洁具镜子及五金拆除。
3、乳胶漆墙面及顶面铲除。
4、客房木地板及柜子拆除。
5、所有水电路及灯具拆除。

PROJECT		工程名称	
临潼区妇幼保健院母婴康养中心			
项目编号:			
图纸阶段:			
陕西一方盛装饰工程有限公司			
REVISIONS		更改	DATE 日期
①			
②			
③			
NOTES		备注	
非得本公司设计师之书面批准,不得随意将任何部分翻印. 施工单位必须在工地核对本内所示数字之准确,如发现有任何矛盾处,应书面通知设计师,方可施工. 否则施工单位须承担所有责任.			
ALL MEASUREMENTS MUST BE CHECKED AT THE SITE DO NOT SCALE DRAWINGS FIGURED DIMENSIONS TO BE OBSERVED- RED THIS DRAWING IN CONNECTION WITH GENERAL ARCHITECTURAL PLANS AND OTHER RELATED DOCUMENTS THE ARCHITECT TO BE NOTIFIED IMMEDIATELY OF ANY DISCREPANCY FOUND THEREIN.			
DRAWING TITLE		项目	
三层拆除平面图			
DESIGNED BY		设计	
DRAWING BY		制图	
CHECKED BY		审核	
SCALE	比例	1:120	DWG. NO 图 号
DATE	日期	2025. 06	3F-P-02

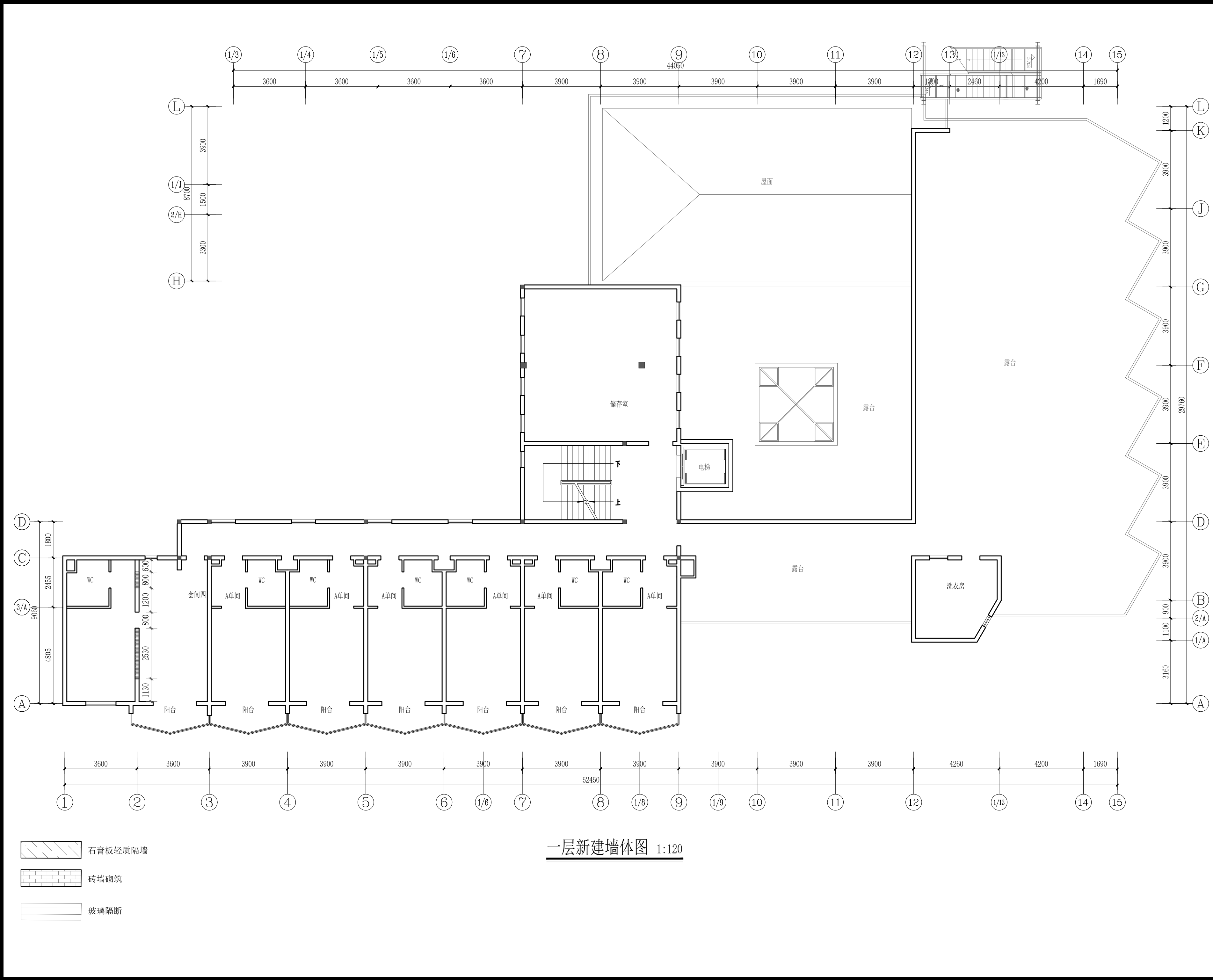

PROJECT				工程名称			
临潼区妇幼保健院母婴康养中心							
项目编号:							
图纸阶段:							
陕西一方盛装饰工程有限公司							
REVISIONS		更改		DATE		日期	
①							
②							
③							
NOTES		备注					
非得本公司设计师之书面批准,不得随意将任何部分翻印. 施工单位必须在工地核对本内所示数字之准确,如发现有任何矛盾处,应书面通知设计师,方可施工. 否则施工单位须承担所有责任.							
ALL MEASUREMENTS MUST BE CHECKED AT THE SITE DO NOT SCALE DRAWINGS FIGURED DIMENSIONS TO BE OBSERVED- RED THIS DRAWING IN CONNECTION WITH GENERAL ARCHITECTURAL PLANS AND OTHER RELATED DOCUMENTS THE ARCHITECT TO BE NOTIFIED IMMEDIATELY OF ANY DISCREPANCY FOUND THEREIN.							
DRAWING TITLE				项目			
三层新建墙体图							
DESIGNED BY				设计			
DRAWING BY				制图			
CHECKED BY				审核			
SCALE		比例		1:120		DWG. NO	
DATE		日期		2025.06		图 号	
						3F-P-03	

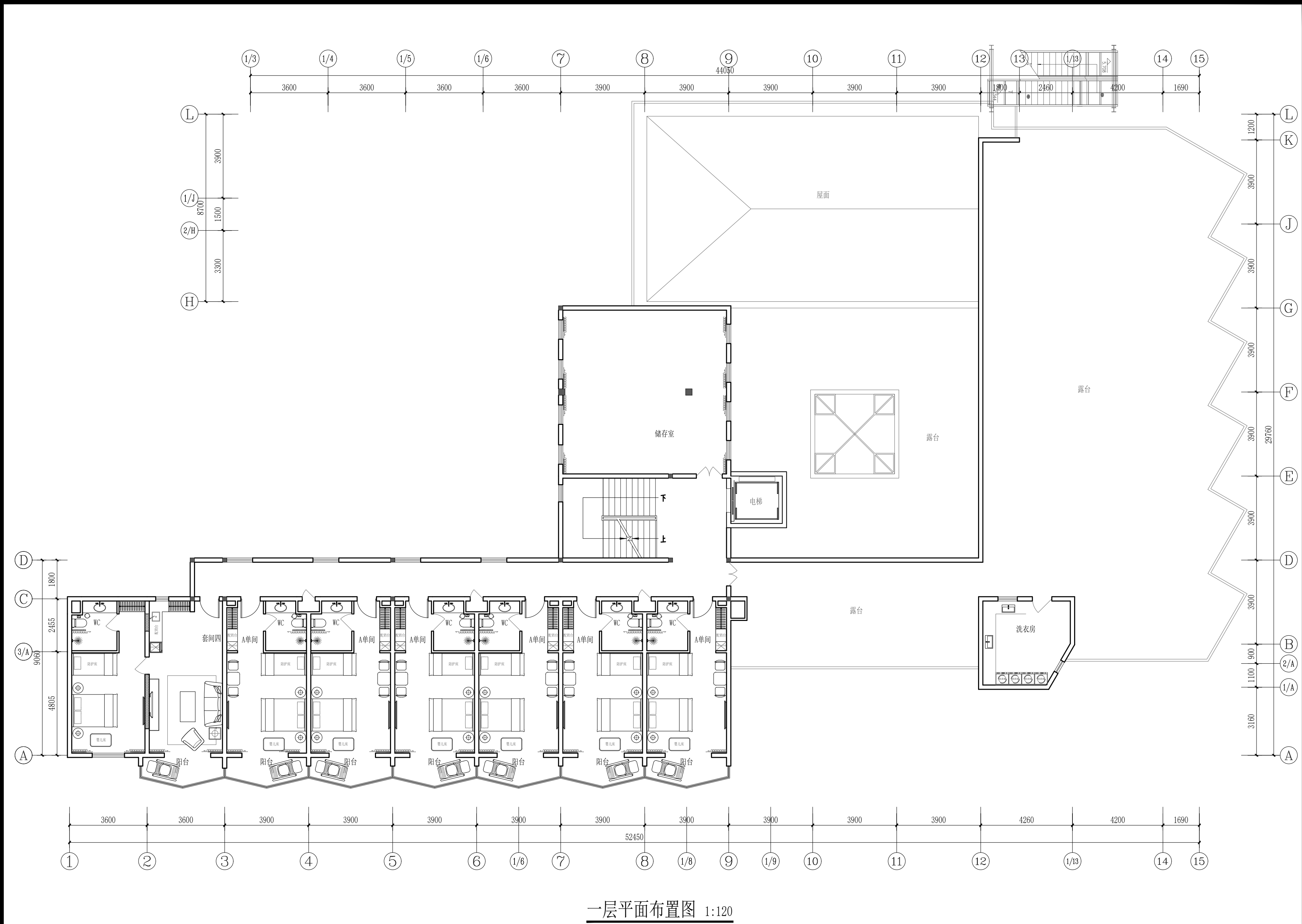

一层平面布置图 1:120

PROJECT				工程名称			
临潼区妇幼保健院母婴康养中心							
项目编号:							
图纸阶段:							
陕西一方盛装饰工程有限公司							
REVISIONS		更改		DATE		日期	
①							
②							
③							
NOTES		备注					
非得本公司设计师之书面批准, 不得随意将任何部分翻印. 施工单位必须在工地核对本内所示数字之准确, 如发现有任何矛盾处, 应书面通知设计师, 方可施工. 否则施工单位须承担所有责任.							
ALL MEASUREMENTS MUST BE CHECKED AT THE SITE DO NOT SCALE DRAWINGS FIGURED DIMENSIONS TO BE OBSERVED- RED THIS DRAWING IN CONNECTION WITH GENERAL ARCHITECTURAL PLANS AND OTHER RELATED DOCUMENTS THE ARCHITECT TO BE NOTIFIED IMMEDIATELY OF ANY DISCREPANCY FOUND THEREIN.							
DRAWING TITLE				项目			
三层平面布置图							
DESIGNED BY				设计			
DRAWING BY				制图			
CHECKED BY				审核			
SCALE		比例		1:120		DWG. NO	
DATE		日期		2025.06		图 号	
						3F-P-04	

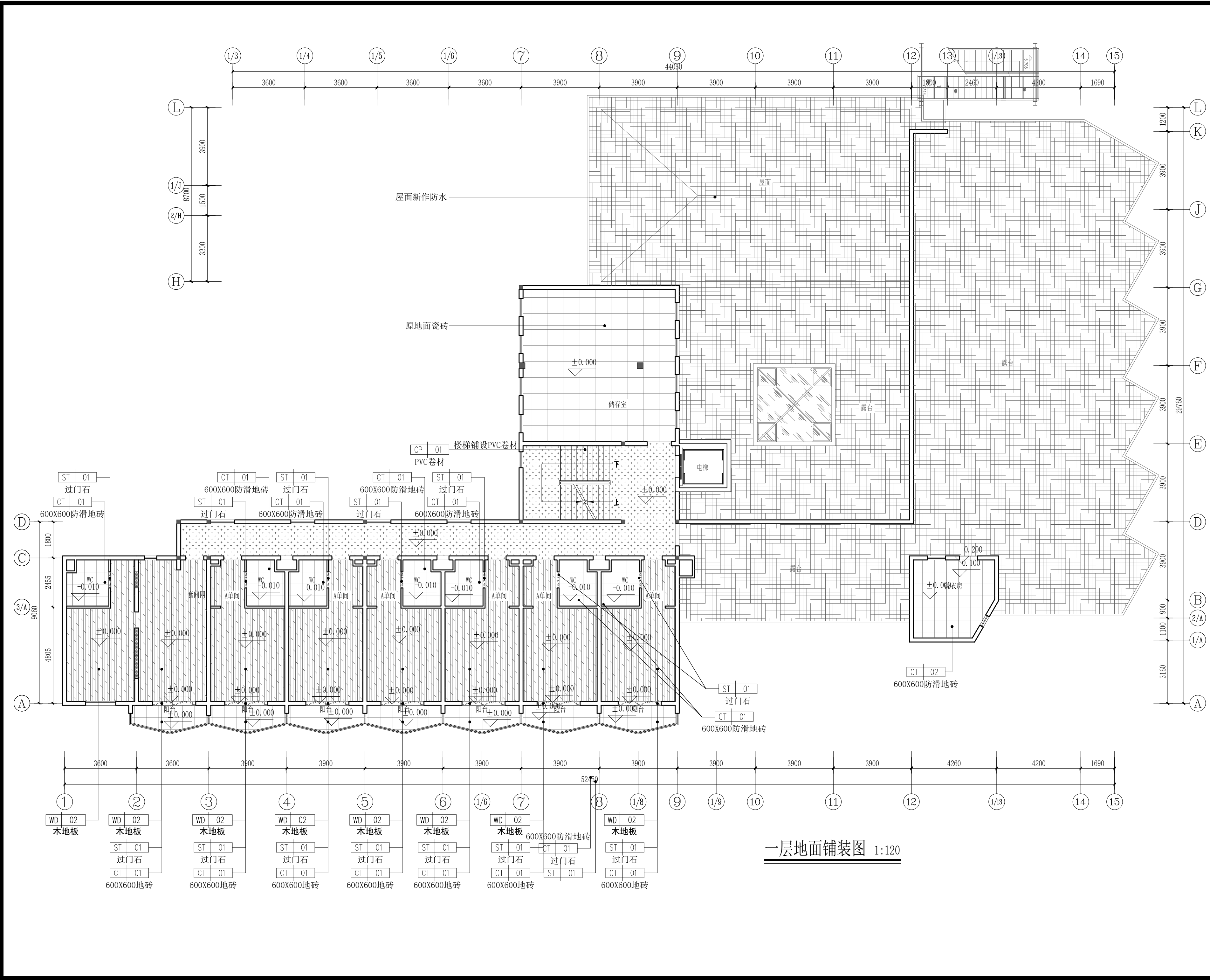

一层地面铺装图 1:120

PROJECT				工程名称	
临潼区妇幼保健院母婴康养中心					
项目编号:					
图纸阶段:					
陕西一方盛装饰工程有限公司					
REVISIONS		更改		DATE 日期	
①					
②					
③					
NOTES		备注			
非得本公司设计师之书面批准,不得随意将任何部分翻印. 施工单位必须在工地核对本内所示数字之准确,如发现有任何矛盾处,应书面通知设计师,方可施工. 否则施工单位须承担所有责任.					
ALL MEASUREMENTS MUST BE CHECKED AT THE SITE DO NOT SCALE DRAWINGS FIGURED DIMENSIONS TO BE OBSERVED- RED THIS DRAWING IN CONNECTION WITH GENERAL ARCHITECTURAL PLANS AND OTHER RELATED DOCUMENTS THE ARCHITECT TO BE NOTIFIED IMMEDIATELY OF ANY DISCREPANCY FOUND THEREIN.					
DRAWING TITLE		项目			
三层地面铺装图					
DESIGNED BY		设计			
DRAWING BY		制图			
CHECKED BY		审核			
SCALE		比例		1:120	
DATE		日期		2025.06	
				DWG. NO 图 号 3F-P-05	

顶面图例:	
灯具图例	说明
	嵌入式筒灯
	筒射一体灯10W
	射灯
	筒灯
	筒射一体灯20W
	led吸顶灯
	暗藏LED灯带
	100×1000/100×1500办公吊灯(吊线式)
	LED圆形吸顶灯
	300*600led集成灯
	圆形艺术吊灯
	云朵艺术吊灯
	艺术吊灯

备注:
1. 所有天花高度将从+0.00地平面为标准算起, 除非另外注明。
定, 以灯光设计图纸为准。
2. 所有机电插座由机电顾问确认。
3. 所有空调出回风口, 喷淋及灯具点位需各专业配合协调。

CH	2.600
MT	03

300x600铝扣板吊顶

①	3600
②	3600
③	3900
④	3900
⑤	3900
⑥	3900
⑦	3900
⑧	3900
⑨	3900
⑩	3900
⑪	3900
⑫	3900
⑬	4260
⑭	4200
⑮	1690

CH	2.600
PT	01

白色无机涂料

CH	2.800
PT	01

白色无机涂料

CH	3.100
PT	02

白色防水无机涂料

CH	2.600
PT	01

白色无机涂料

CH	3.100
PT	01

白色无机涂料

CH	2.600
PT	01

白色无机涂料

CH	3.100
PT	01

白色无机涂料

CH	2.600
PT	01

白色无机涂料

CH	2.800
PT	01

白色无机涂料

CH	3.100
PT	02

白色防水无机涂料

CH	2.600
PT	01

白色无机涂料

CH	3.100
PT	01

白色无机涂料

CH	2.600
PT	01

白色无机涂料

CH	2.800
PT	01

白色无机涂料

CH	3.100
PT	02

白色防水无机涂料

CH	2.600
PT	01

白色无机涂料

CH	3.100
PT	01

白色无机涂料

CH	2.600
PT	01

白色无机涂料

CH	3.100
PT	01

白色无机涂料

CH	2.600
PT	01

白色无机涂料

CH	3.100
PT	01

白色无机涂料

CH	2.600
PT	01

白色无机涂料

CH	3.100
PT	01

白色无机涂料

CH	2.600
PT	01

白色无机涂料

CH	3.100
PT	01

白色无机涂料

CH	2.600
PT	01

白色无机涂料

CH	3.100
PT	01

白色无机涂料

CH	2.600
PT	01

白色无机涂料

CH	3.100
PT	01

白色无机涂料

CH	2.600
PT	01

白色无机涂料

CH	3.100
PT	01

白色无机涂料

CH	2.600
PT	01

白色无机涂料

CH	3.100
PT	01

白色无机涂料

PROJECT 工程名称

临潼区妇幼保健院母婴康养中心

项目编号:

图纸阶段:

陕西一方装饰工程有限公司

REVISIONS	更改	DATE	日期
①			
②			
③			

NOTES 备注

非得本公司设计师之书面批准, 不得随意将任何部分翻印. 施工单位必须在工地核对应内所示数字之准确, 如发现有任何矛盾处, 应书面通知设计师, 方可施工. 否则施工单位须承担所有责任.

ALL MEASUREMENTS MUST BE CHECKED AT THE SITE DO NOT SCALE DRAWINGS FIGURED DIMENSIONS TO BE OBSERVED- RED THIS DRAWING IN CONNECTION WITH GENERAL ARCHITECTURAL PLANS AND OTHER RELATED DOCUMENTS THE ARCHITECT TO BE NOTIFIED IMMEDIATELY OF ANY DISCREPANCY FOUND THEREIN.

DRAWING TITLE 项目

三层天花布置图

DESIGNED BY 设计

DRAWING BY 制图

CHECKED BY 审核

SCALE 比例	1:120	DWG. NO 图号
DATE 日期	2025.06	3F-P-06

一层天花布置图 1:120

备注:

1. 所有天花高度将从+00地完成为标准算起, 除非另外注明。定, 以灯光设计图纸为准。
2. 所有机电插座由机电顾问确认。
3. 所有空调出回风口, 喷淋及灯具点位需各专业配合协调。



PROJECT		工程名称	
临潼区妇幼保健院母婴康养中心			
项目编号:			
图纸阶段:			
陕西一方盛装饰工程有限公司			
REVISIONS		更改	DATE 日期
①			
②			
③			
NOTES		备注	
非得本公司设计师之书面批准,不得随意将任何部分翻印. 施工单位必须在工地核对图内所示数字之准确,如发现有任何矛盾处,应书面通知设计师,方可施工. 否则施工单位须承担所有责任.			
ALL MEASUREMENTS MUST BE CHECKED AT THE SITE DO NOT SCALE DRAWINGS FIGURED DIMENSIONS TO BE OBSERVED- RED THIS DRAWING IN CONNECTION WITH QGENERAL ARCHITECTURAL PLANS AND OTHER RELATED DOCUMENTS THE ARCHITECT TO BE NOTIFIED IMMEDIATELY OF ANY DISCREPANCY FOUND THEREIN.			
DRAWING TITLE		项目	
三层灯具定位图			
DESIGNED BY		设计	
DRAWING BY		制图	
CHECKED BY		审核	
SCALE	比例	1:120	DWG. NO 图 号
DATE	日期	2025. 06	
			3F-P-07

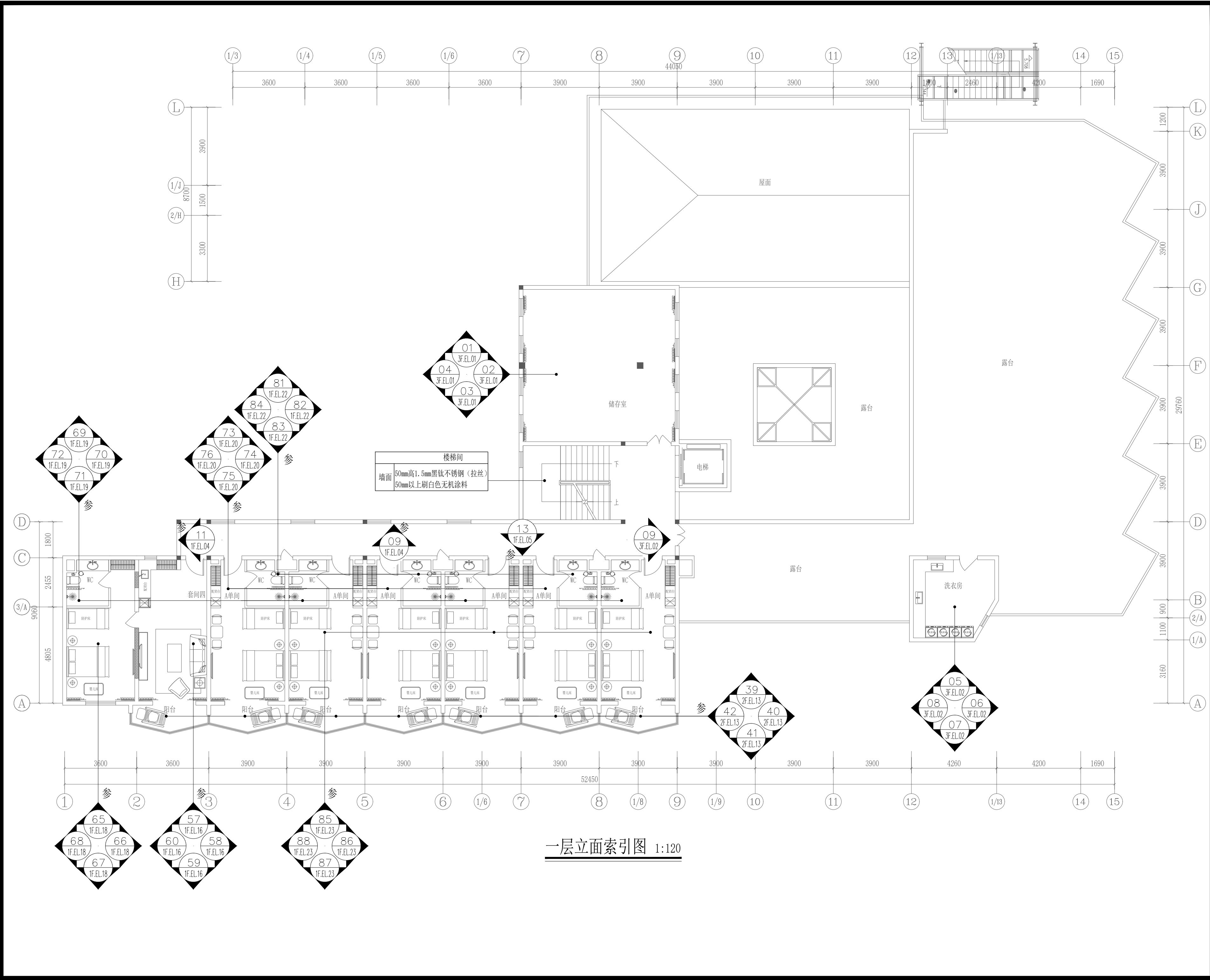

PROJECT				工程名称			
临潼区妇幼保健院母婴康养中心							
项目编号:							
图纸阶段:							
陕西一方盛装饰工程有限公司							
REVISIONS		更改		DATE		日期	
①							
②							
③							
NOTES		备注					
非得本公司设计师之书面批准,不得随意将任何部分翻印. 施工单位必须在工地核对本内所示数字之准确,如发现有任何矛盾处,应书面通知设计师,方可施工. 否则施工单位须承担所有责任.							
ALL MEASUREMENTS MUST BE CHECKED AT THE SITE DO NOT SCALE DRAWINGS FIGURED DIMENSIONS TO BE OBSERVED- RED THIS DRAWING IN CONNECTION WITH GENERAL ARCHITECTURAL PLANS AND OTHER RELATED DOCUMENTS THE ARCHITECT TO BE NOTIFIED IMMEDIATELY OF ANY DISCREPANCY FOUND THEREIN.							
DRAWING TITLE				项目			
三层立面索引图							
DESIGNED BY				设计			
DRAWING BY				制图			
CHECKED BY				审核			
SCALE		比例		1:120		DWG. NO	
DATE		日期		2025. 06		图 号	
						3F-P-08	

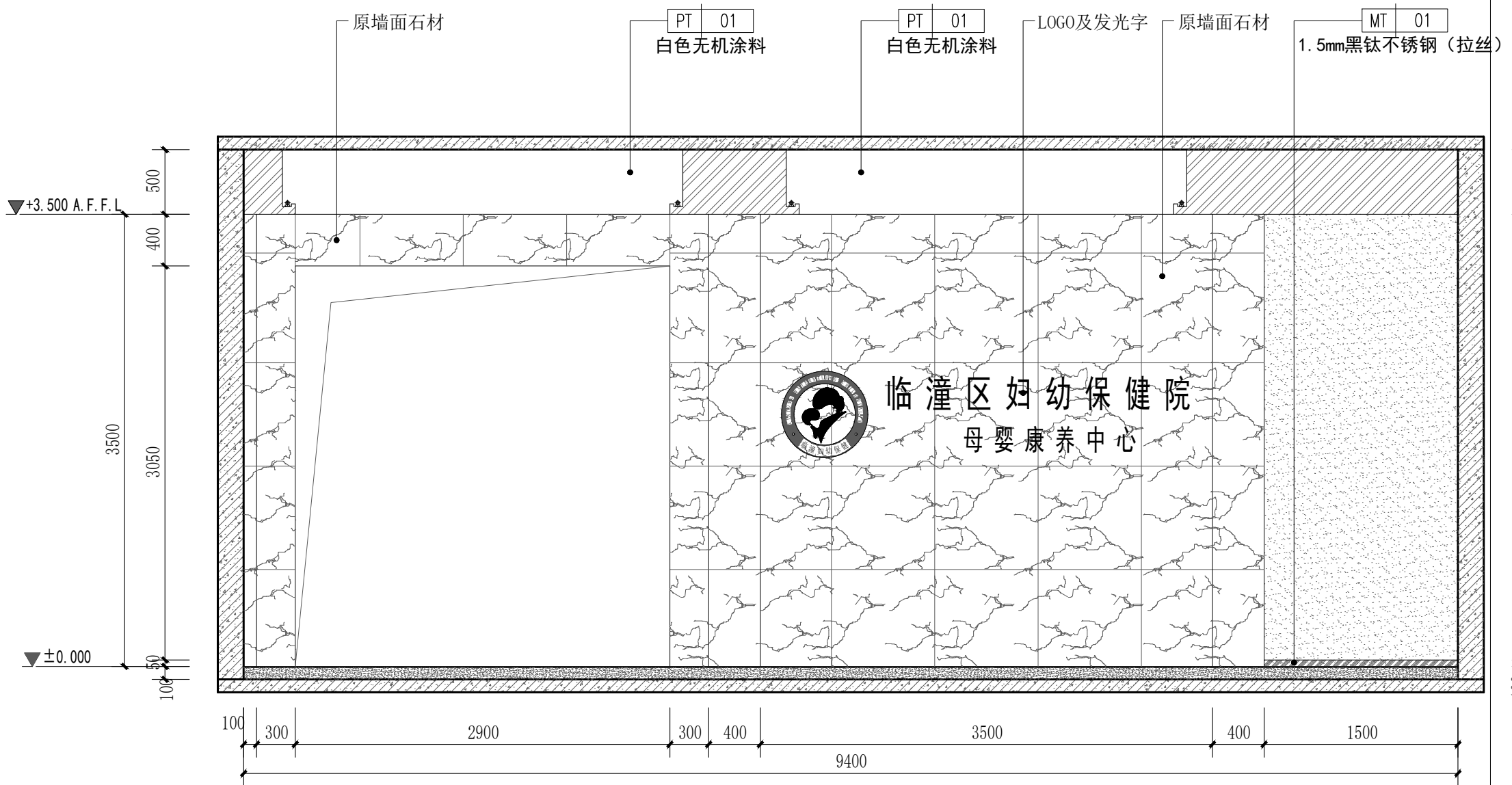

01 立面图
SCALE 1:40 门厅

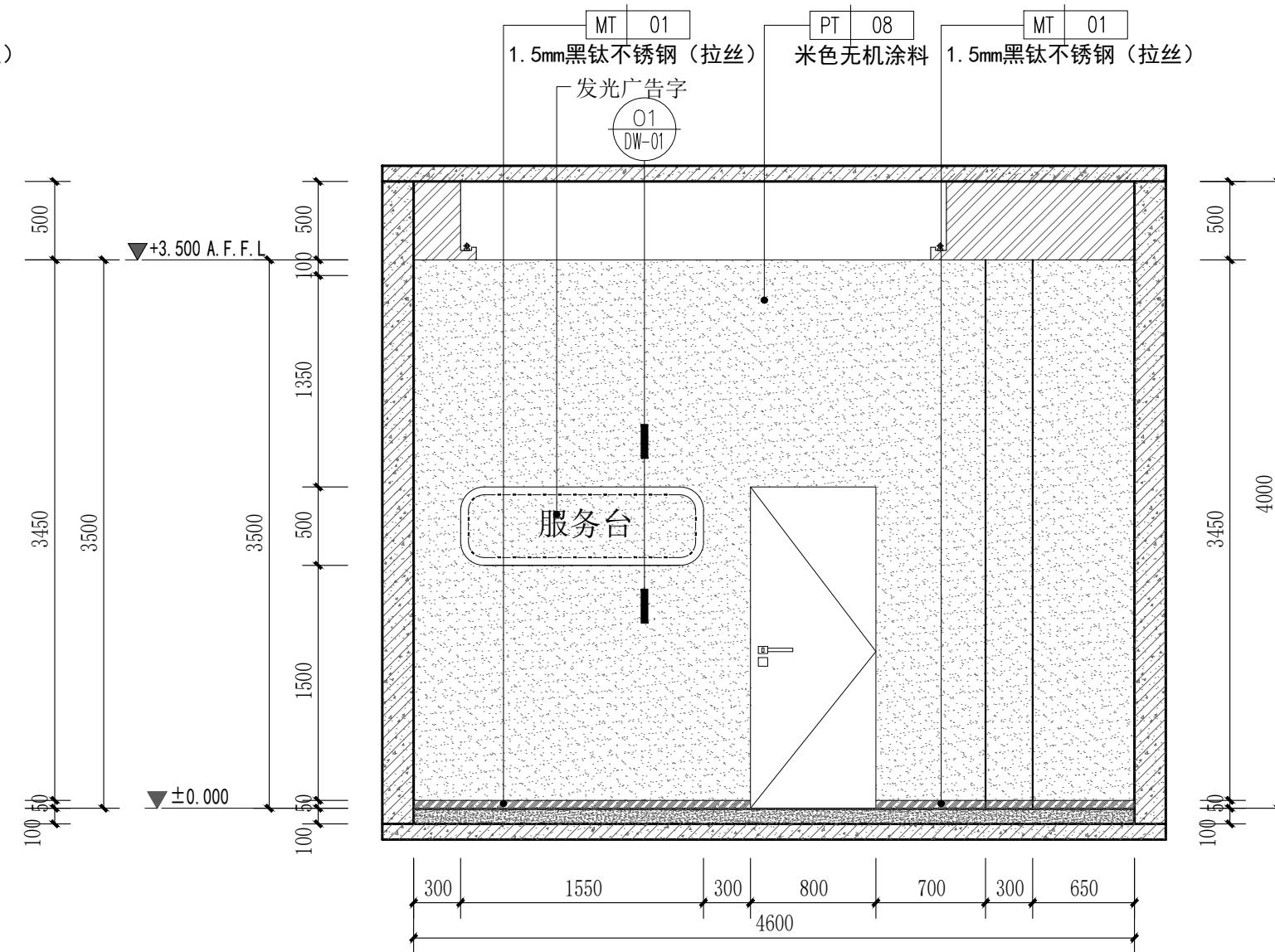

02 立面图
SCALE 1:40 门厅

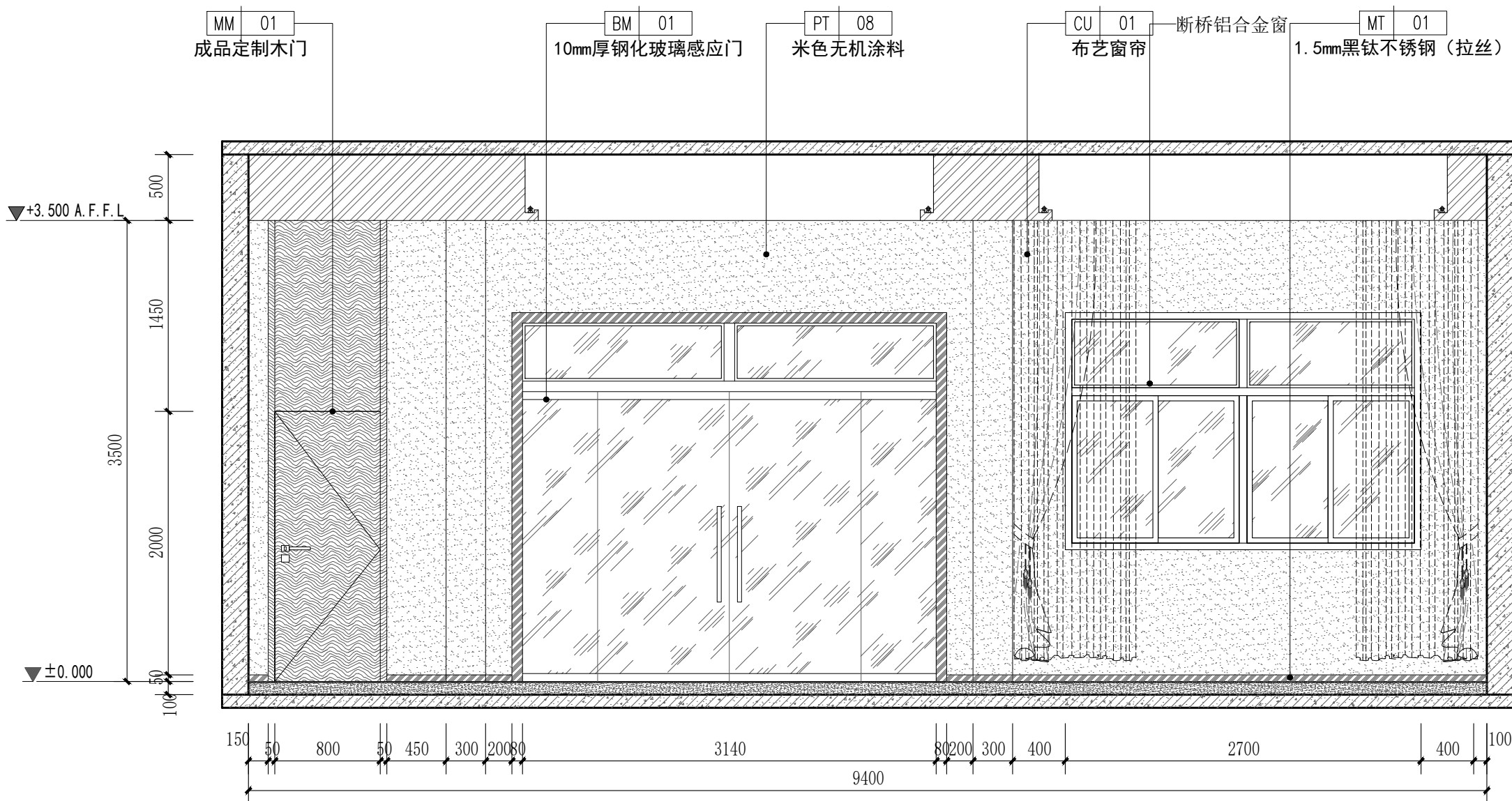

03 立面图
SCALE 1:40 门厅

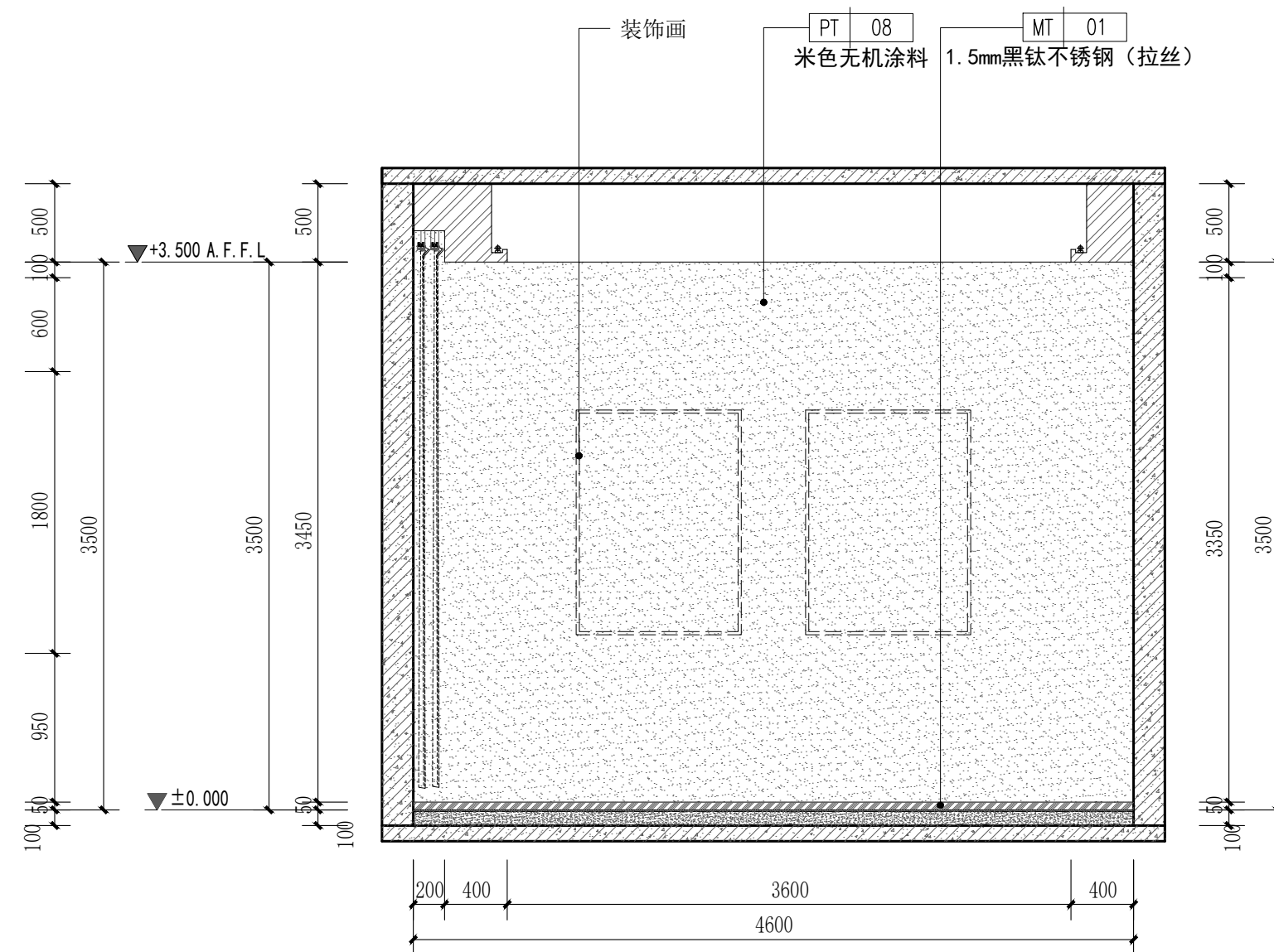

04 立面图
SCALE 1:40 门厅

PROJECT 工程名称

临潼区妇幼保健院母婴康养中心

项目编号:

图纸阶段:

陕西一方盛装饰工程有限公司

REVISIONS 更改 DATE 日期

①

②

③

NOTES 备注

非得本公司设计师之书面批准,不得随意将任何部分翻印.施工单位必须在工地核对该图内所示数字之准确,如发现有矛盾处,应书面通知设计师,方可施工.否则施工单位须承担所有责任.

ALL MEASUREMENTS MUST BE CHECKED AT THE SITE DO NOT SCALE DRAWINGS FIGURED DIMENSIONS TO BE OBSERVED- RED THIS DRAWING IN CONNEC- TION WITH QENAL ARCHITE- CTURAL PLANS AND OTHER RELATED DOCUMENTS THE ARCHITECT TO BE NOTIFIED IMMEDIATELY OF ANY DISCTE- PANCY FOUND THEREIN.

DRAWING TITLE 项目

门厅立面图

DESIGNED BY 设计

DRAWING BY 制图

CHECKED BY 审核

SCALE 比例 1:40

DATE 日期 2025.06

DWG.NO

图 号

1F. EL. 01

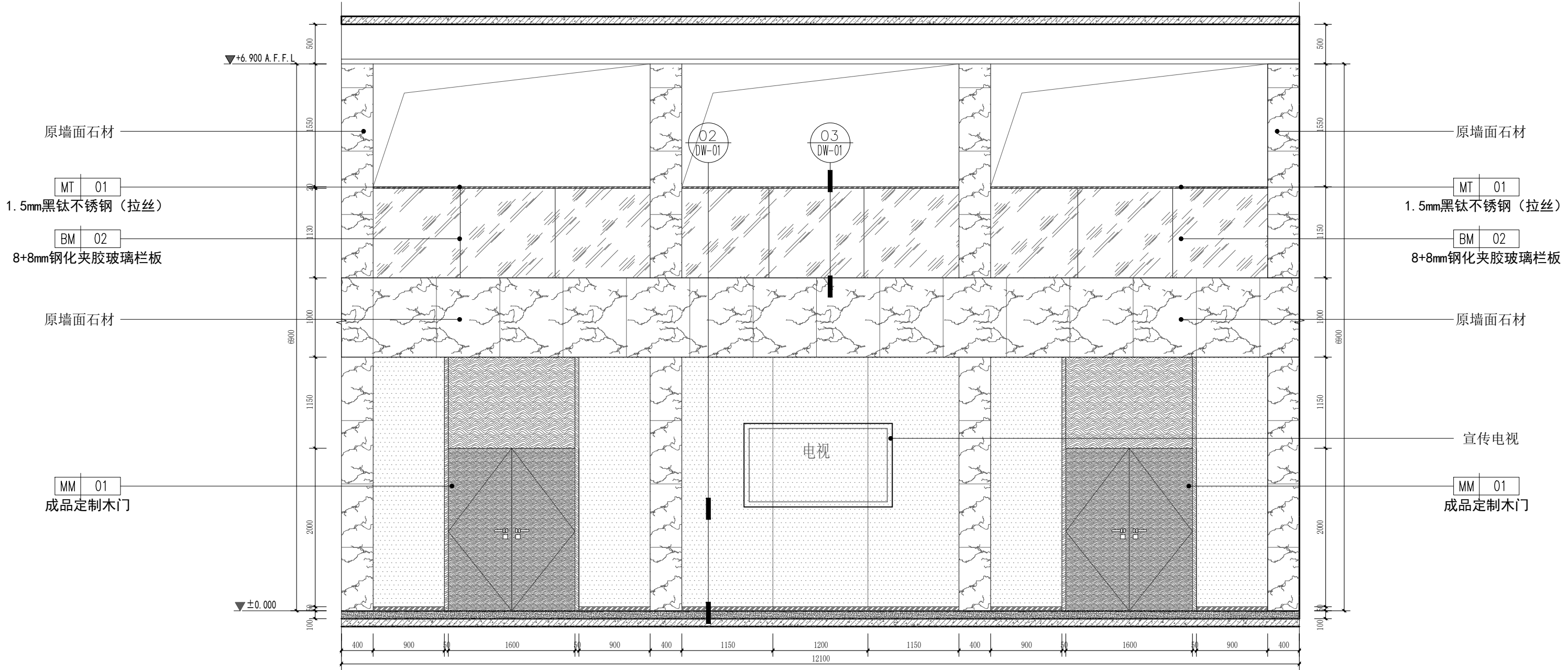

05 立面图
SCALE 1:50 大厅

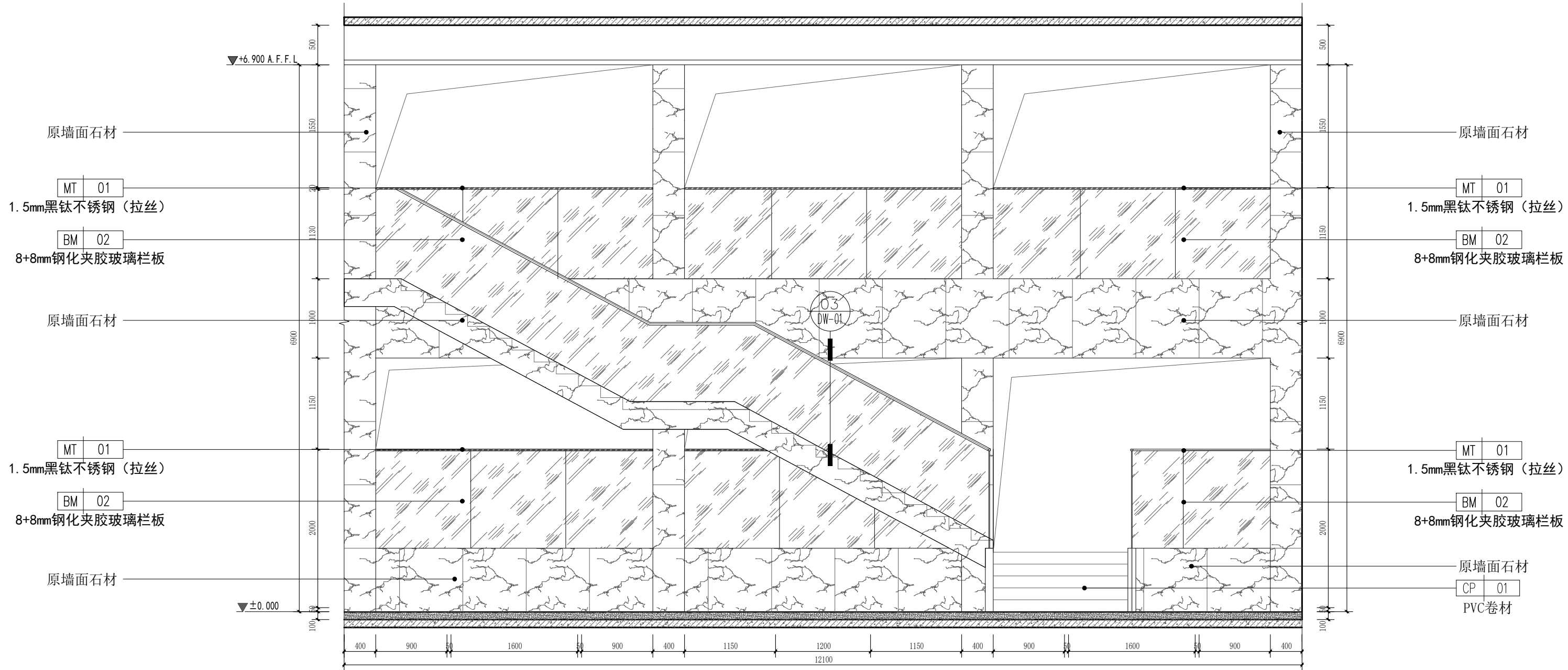

06 立面图
SCALE 1:50 大厅

PROJECT 工程名称

临潼区妇幼保健院母婴康养中心

项目编号:

图纸阶段:

陕西一方盛装饰工程有限公司

REVISIONS 更改 DATE 日期

- ①
②
③

NOTES 备注

非得本公司设计师之书面批准, 不得随意将任何部分翻印. 施工单位必须在工地核对图内所示数字之准确, 如发现有任何矛盾处, 应书面通知设计师, 方可施工. 否则施工单位须承担所有责任.

ALL MEASUREMENTS MUST BE CHECKED AT THE SITE DO NOT SCALE DRAWINGS FIGURED DIMENSIONS TO BE OBSERVED- RED THIS DRAWING IN CONNEC- TION WITH GENERAL ARCHITE- CTURAL PLANS AND OTHER RELATED DOCUMENTS THE ARCHITECT TO BE NOTIFIED IMMEDIATELY OF ANY DISCTE- PANCY FOUND THEREIN.

DRAWING TITLE 项目

大厅立面图1

DESIGNED BY 设计

DRAWING BY 制图

CHECKED BY 审核

SCALE 比例 1:40 DWG. NO 图 号
DATE 日期 2025. 06 1F. EL. 02

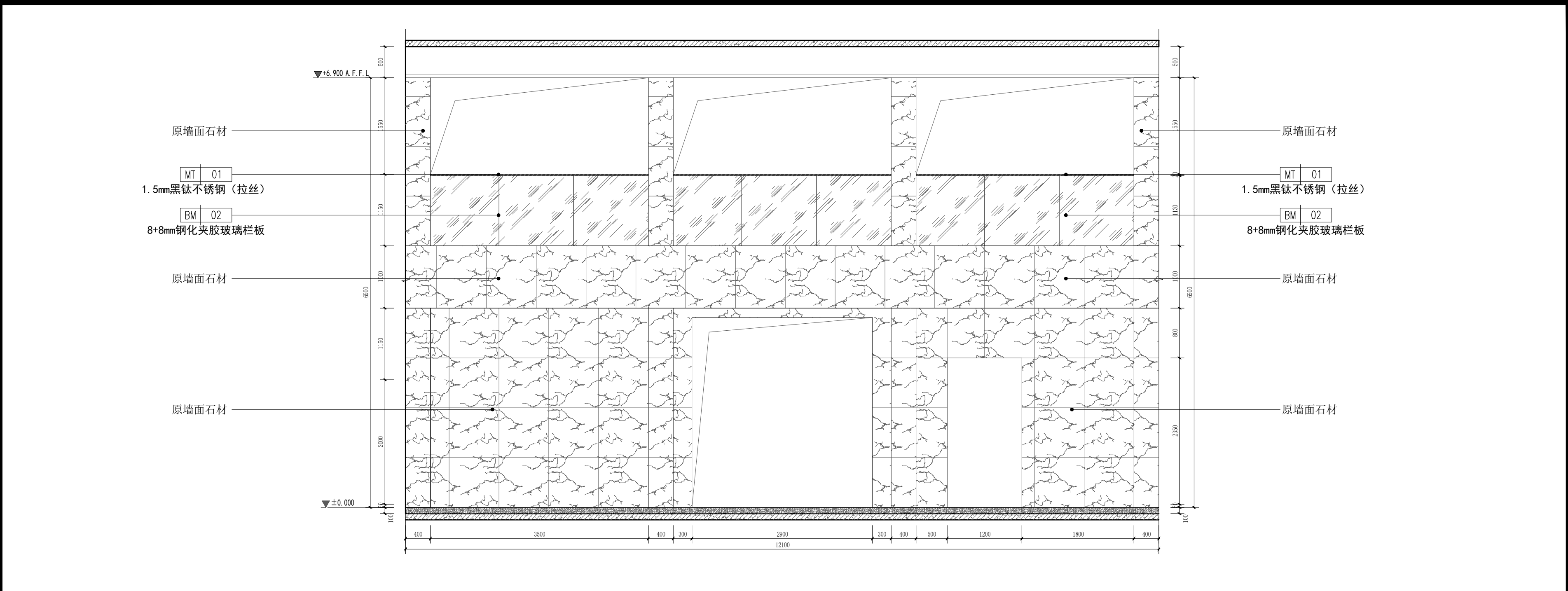

07 立面图
SCALE 1:50 大厅

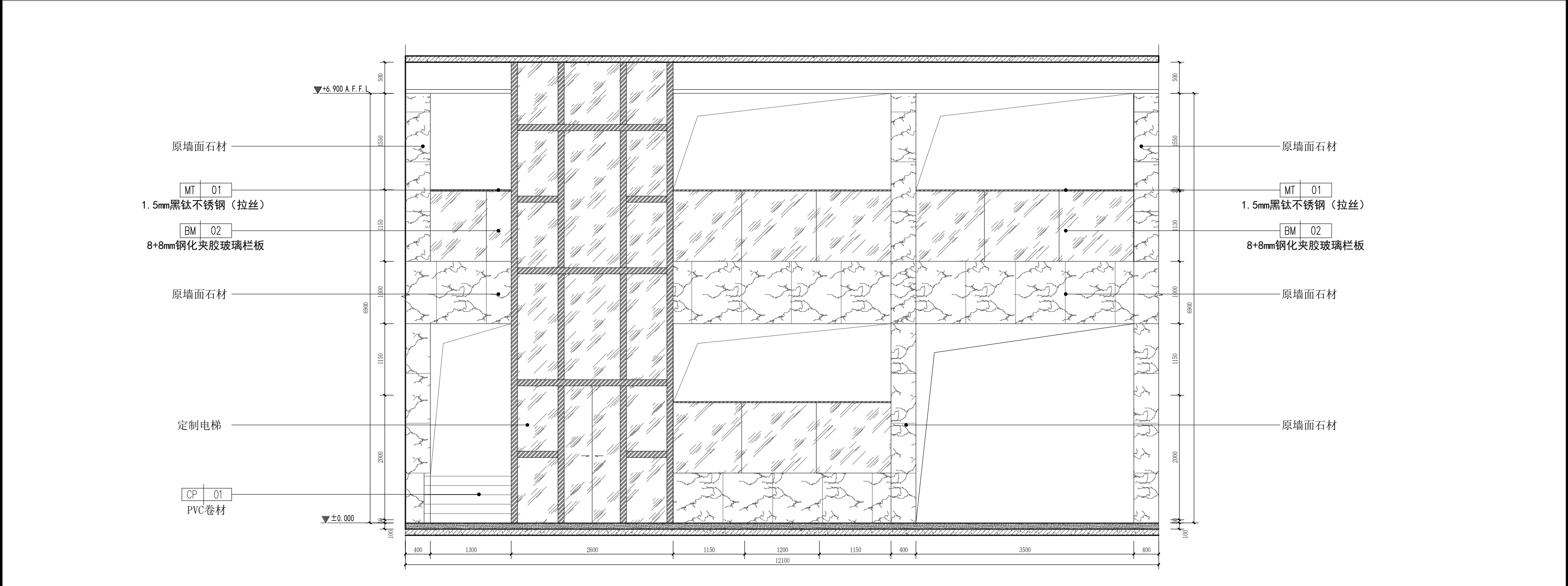

08 立面图
SCALE 1:50 大厅

PROJECT		工程名称	
临潼区妇幼保健院母婴康养中心			
项目编号:			
图纸阶段:			
陕西一方盛装饰工程有限公司			
REVISIONS		更改	DATE 日期
①			
②			
③			
NOTES		备注	
非得本公司设计师之书面批准, 不得随意将任何部分翻印. 施工单位必须在工地核対图内所示数字之准确, 如发现有任何矛盾处, 应书面通知设计师, 方可施工. 否则施工单位须承担所有责任.			
ALL MEASUREMENTS MUST BE CHECKED AT THE SITE DO NOT SCALE DRAWINGS FIGURED DIMENSIONS TO BE OBSERVED- RED THIS DRAWING IN CONNECTION WITH GENERAL ARCHITECTURAL PLANS AND OTHER RELATED DOCUMENTS THE ARCHITECT TO BE NOTIFIED IMMEDIATELY OF ANY DISCREPANCY FOUND THEREIN.			
DRAWING TITLE		项目	
大厅立面图2			
DESIGNED BY		设计	
DRAWING BY		制图	
CHECKED BY		审核	
SCALE	比例	1:40	DWG. NO 图 号
DATE	日期	2025. 06	1F. EL. 03

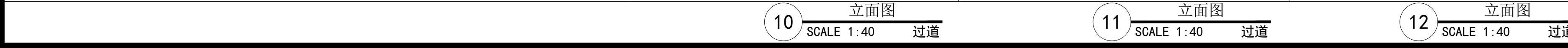
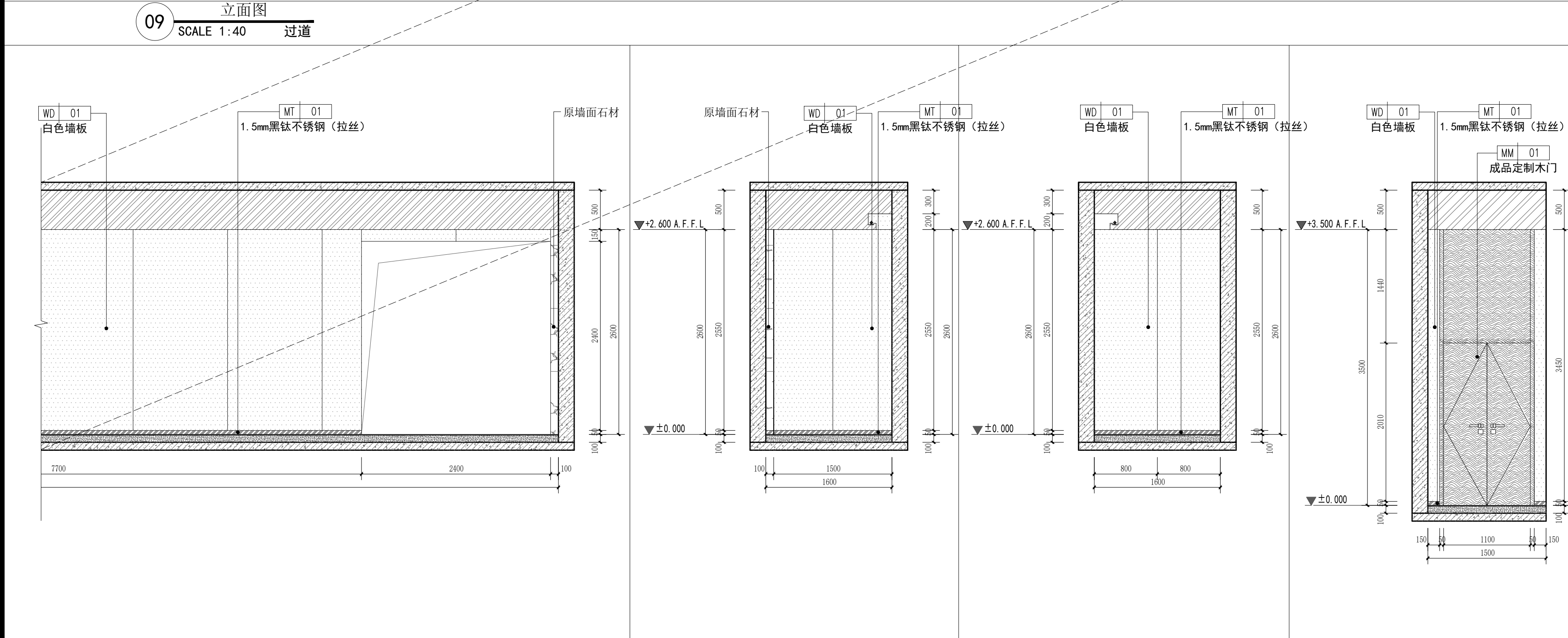
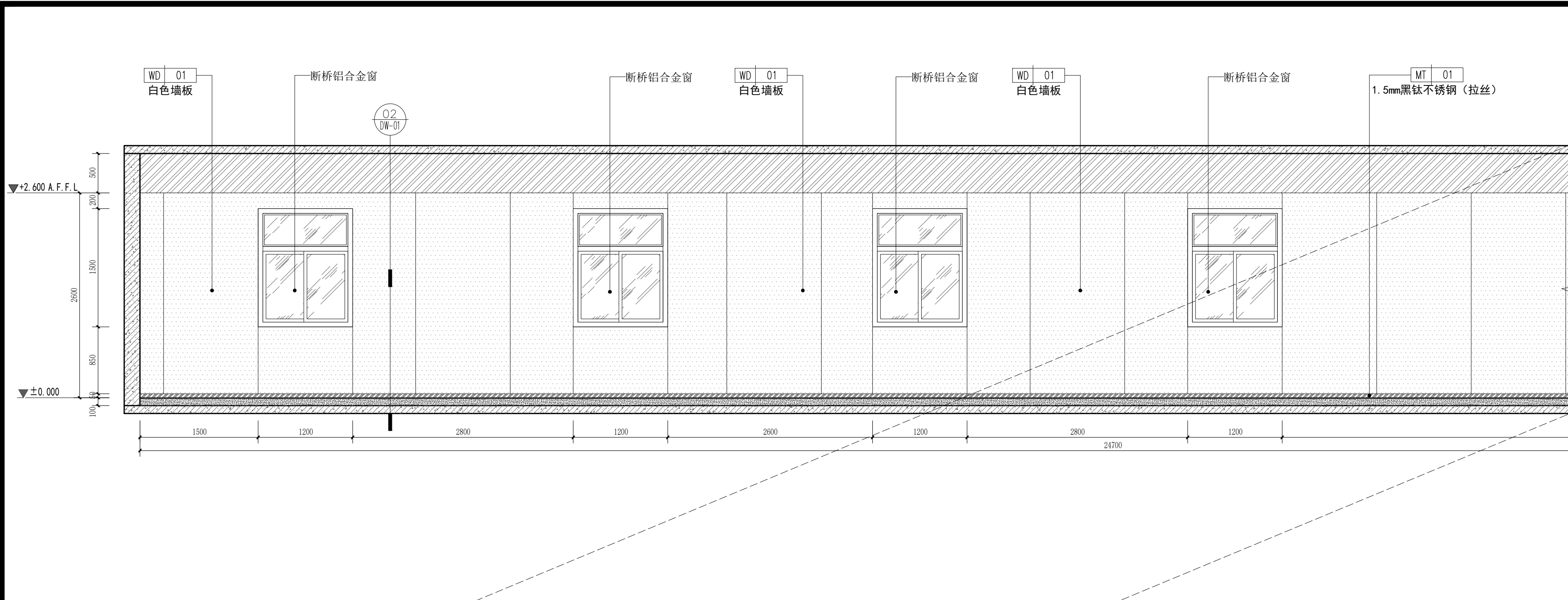

PROJECT 工程名称

临潼区妇幼保健院母婴康养中心

项目编号:

图纸阶段:

陕西一方盛装饰工程有限公司

REVISIONS 更改 DATE 日期

①

②

③

NOTES 备注

非得本公司设计师之书面批准,不得随意将任何部分翻印. 施工单位必须在工地核对本图内所示数字之准确,如发现有任何矛盾处,应书面通知设计师,方可施工. 否则施工单位须承担所有责任.

ALL MEASUREMENTS MUST BE CHECKED AT THE SITE DO NOT SCALE DRAWINGS FIGURED DIMENSIONS TO BE OBSERVED- RED THIS DRAWING IN CONNECTION WITH GENERAL ARCHITECTURAL PLANS AND OTHER RELATED DOCUMENTS THE ARCHITECT TO BE NOTIFIED IMMEDIATELY OF ANY DISCREPANCY FOUND THEREIN.

DRAWING TITLE 项目

一层过道立面图1

DESIGNED BY 设计

DRAWING BY 制图

CHECKED BY 审核

SCALE 比例 1:40

DATE 日期 2025.06

DWG. NO

图 号

1F. EL. 04

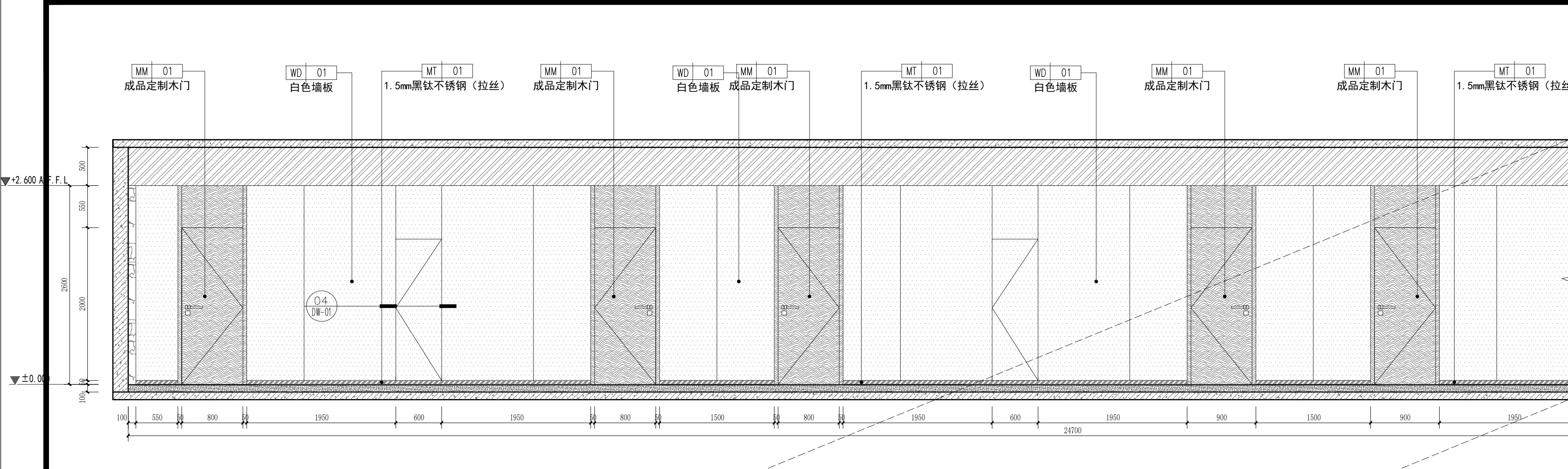

PROJECT 工程名称

临潼区妇幼保健院母婴康养中心

项目编号:

图纸阶段:

陕西一方盛装饰工程有限公司

REVISIONS 更改 DATE 日期

①

②

③

NOTES 备注

非得本公司设计师之书面批准, 不得随意将任何部分翻印. 施工单位必须在工地核对图内所示数字之准确, 如发现有任何矛盾处, 应书面通知设计师, 方可施工. 否则施工单位须承担所有责任.

ALL MEASUREMENTS MUST BE CHECKED AT THE SITE DO NOT SCALE DRAWINGS FIGURED DIMENSIONS TO BE OBSERVED- RED THIS DRAWING IN CONNEC- TION WITH QENERAL ARCHITE- CTURAL PLANS AND OTHER RELATED DOCUMENTS THE ARCHITECT TO BE NOTIFIED IMMEDIATELY OF ANY DISCTE- PANCY FOUND THEREIN.

DRAWING TITLE 项目

一层过道立面图2

DESIGNED BY 设计

DRAWING BY 制图

CHECKED BY 审核

SCALE 比例 1:40

DATE 日期 2025.06

DWG. NO

图 号

1F. EL. 05

13

立面图

SCALE 1:40

过道

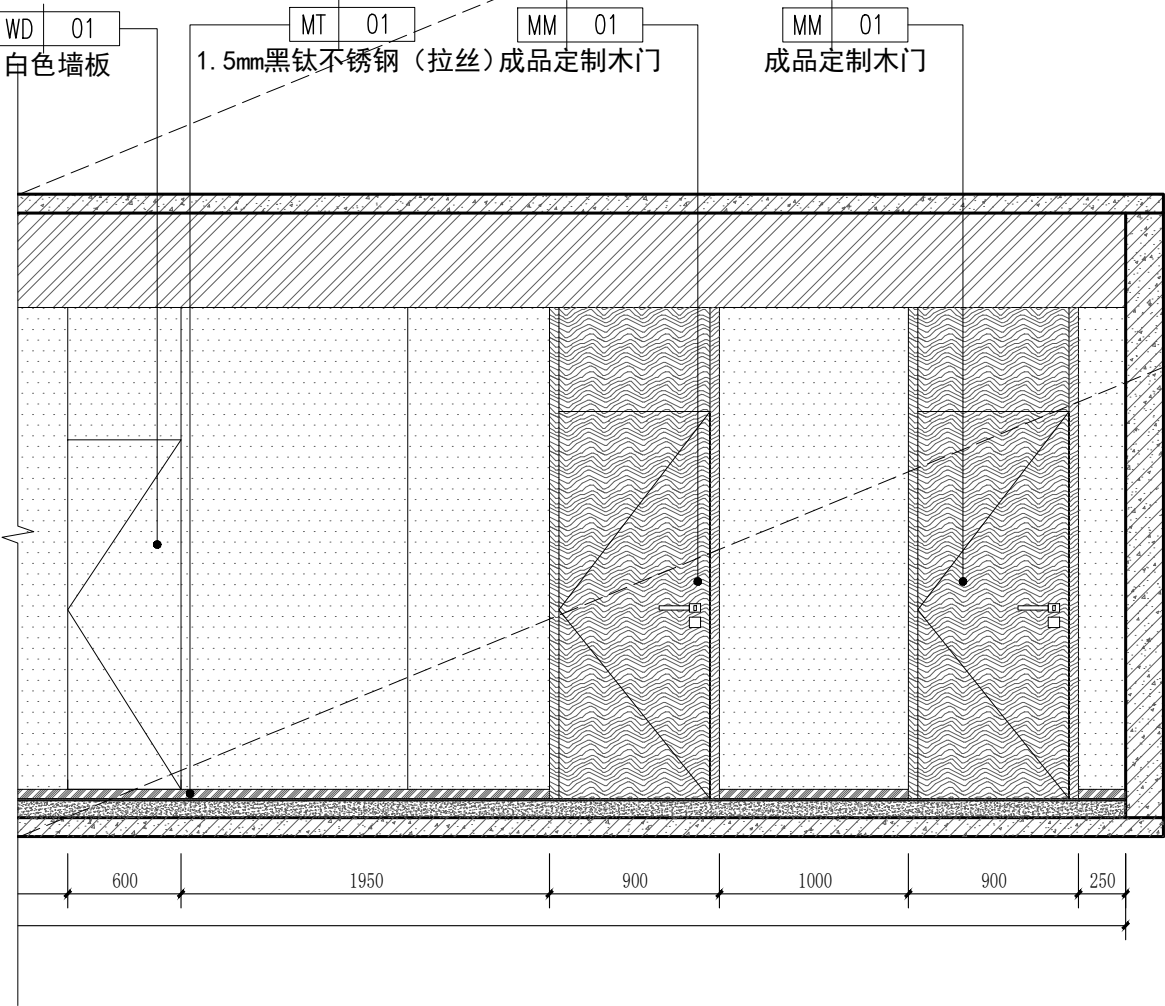

14

立面图

SCALE 1:40

过道

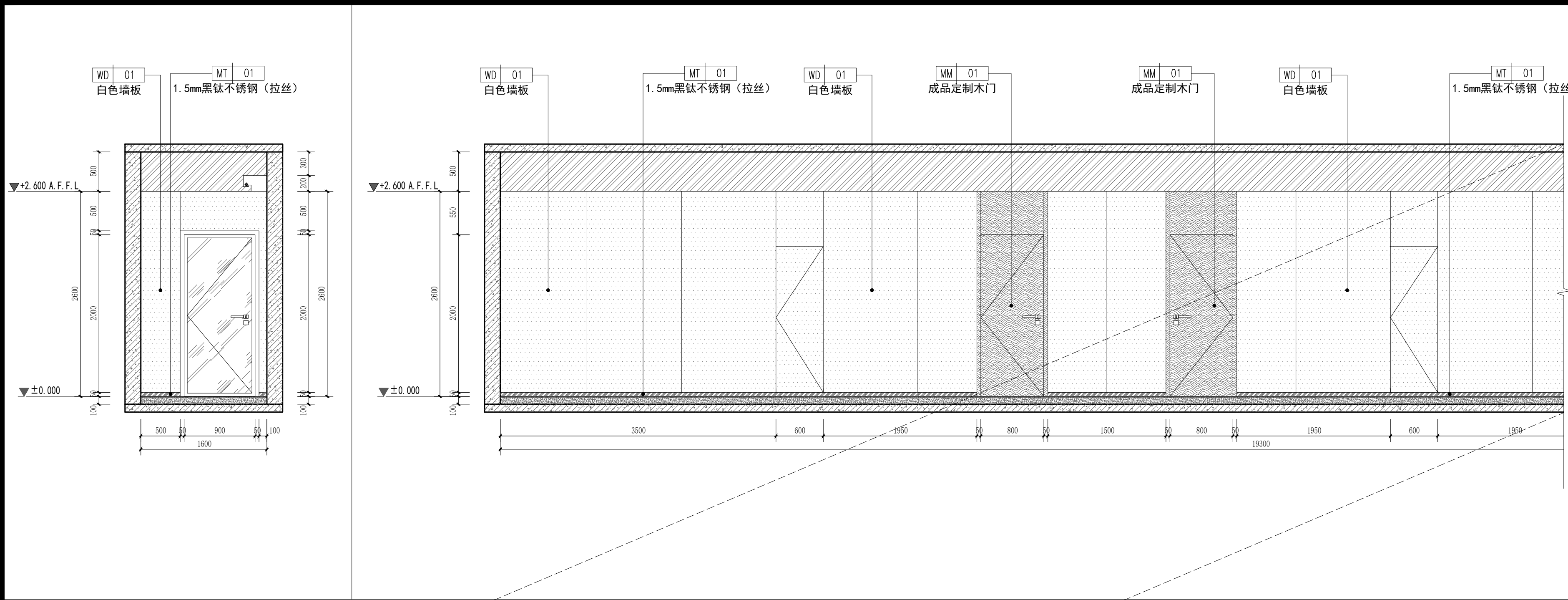

15 立面图
SCALE 1:40 过道

16 立面图
SCALE 1:40 过道

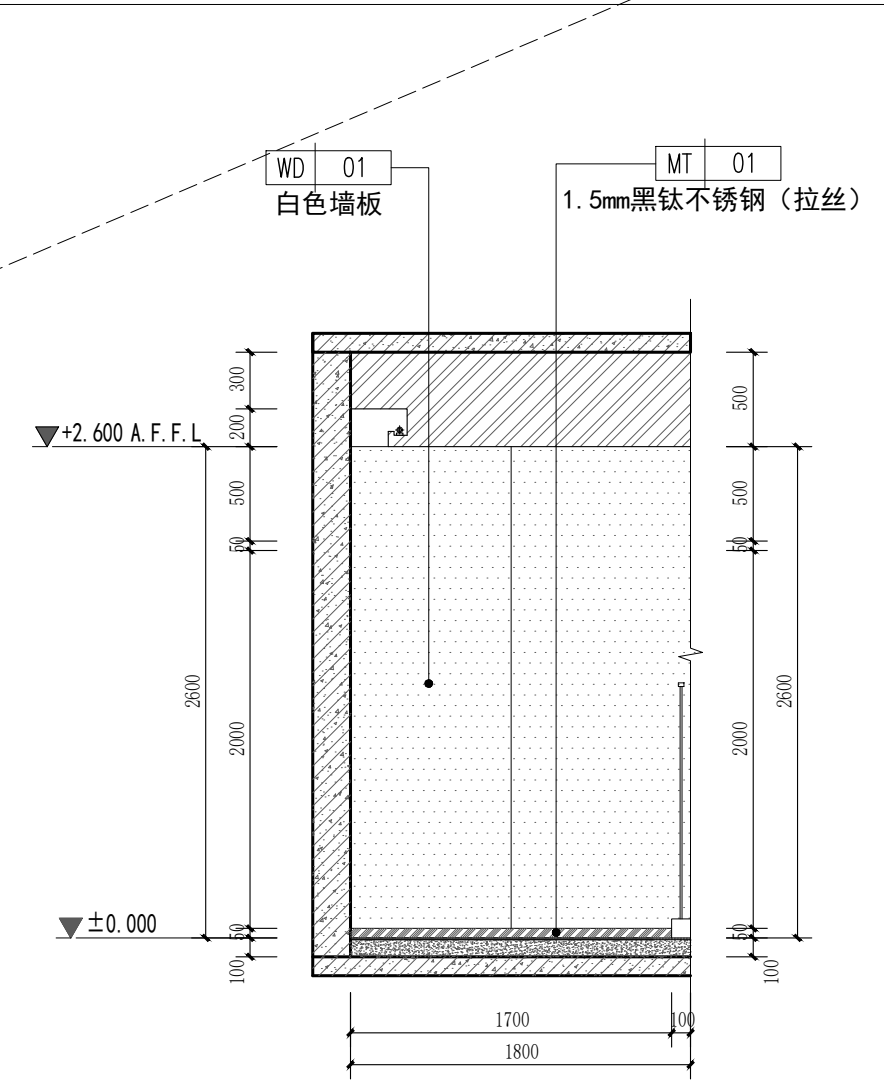
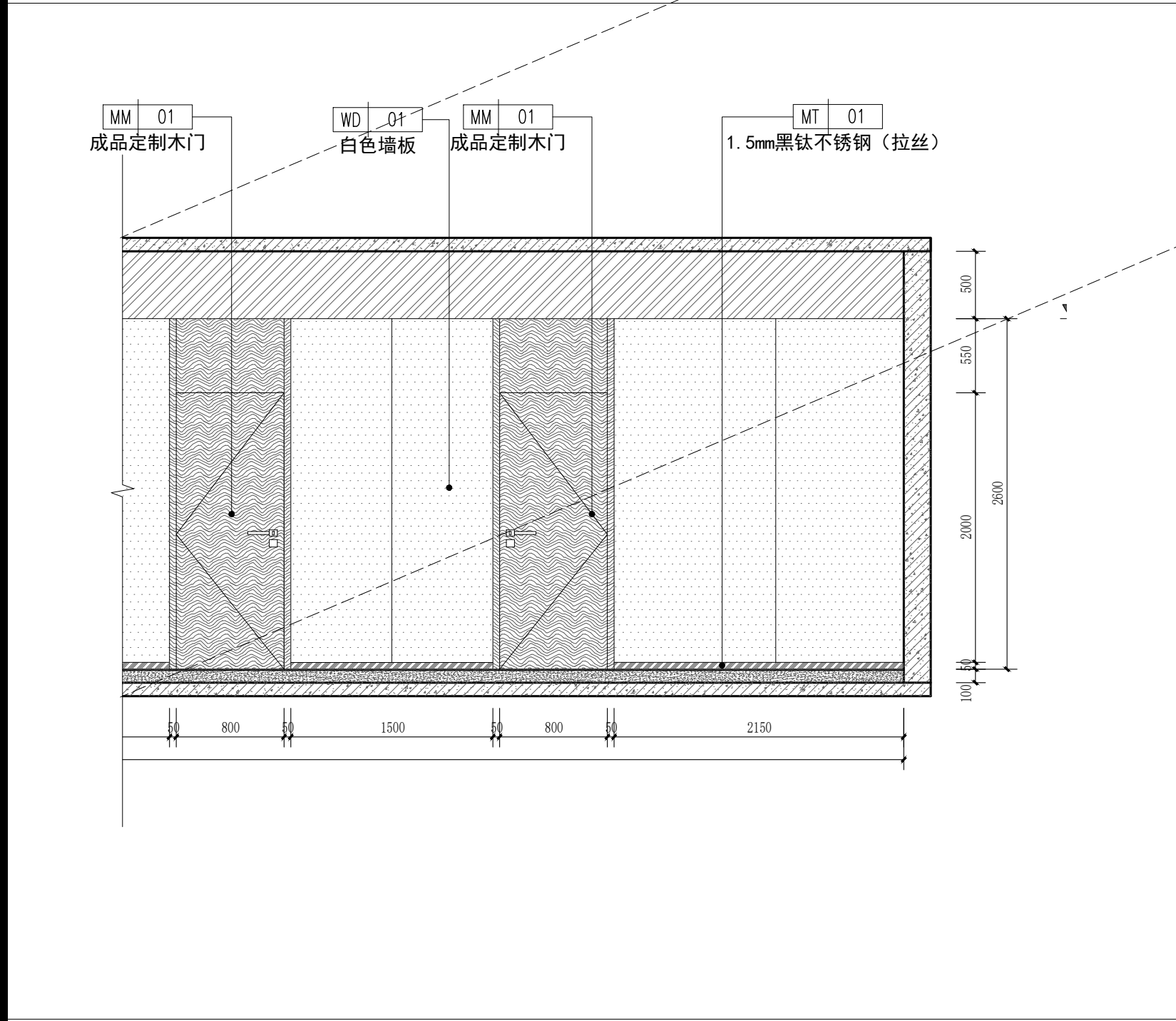

17 立面图
SCALE 1:40 过道

PROJECT 工程名称			
临潼区妇幼保健院母婴康养中心			
项目编号:			
图纸阶段:			
陕西一方盛装饰工程有限公司			
REVISIONS 更改 DATE 日期			
①			
②			
③			
NOTES 备注			
非得本公司设计师之书面批准, 不得随意将任何部分翻印. 施工单位必须在工地核对图内所示数字之准确, 如发现有任何矛盾处, 应书面通知设计师, 方可施工. 否则施工单位须承担所有责任.			
ALL MEASUREMENTS MUST BE CHECKED AT THE SITE DO NOT SCALE DRAWINGS FIGURED DIMENSIONS TO BE OBSERVED- RED THIS DRAWING IN CONNEC- TION WITH QENERAL ARCHITE- CTURAL PLANS AND OTHER RELATED DOCUMENTS THE ARCHITECT TO BE NOTIFIED IMMEDIATELY OF ANY DISCTE- PANCY FOUND THEREIN.			
DRAWING TITLE 项目			
一层过道立面图3			
DESIGNED BY 设计		制图	
DRAWING BY 制图		审核	
CHECKED BY 审核		DWG. NO 图 号	
SCALE 比例	1:40	1F. EL. 06	
DATE 日期	2025. 06		

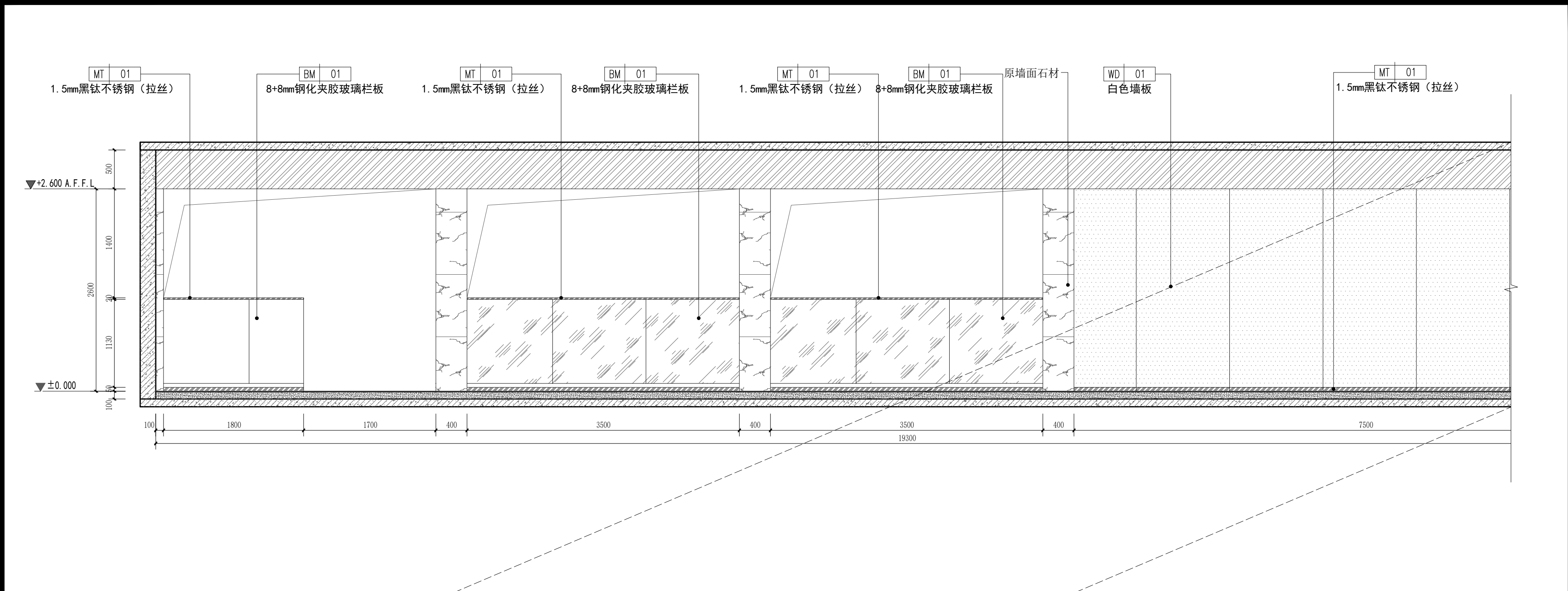

18 立面图
SCALE 1:40 过道

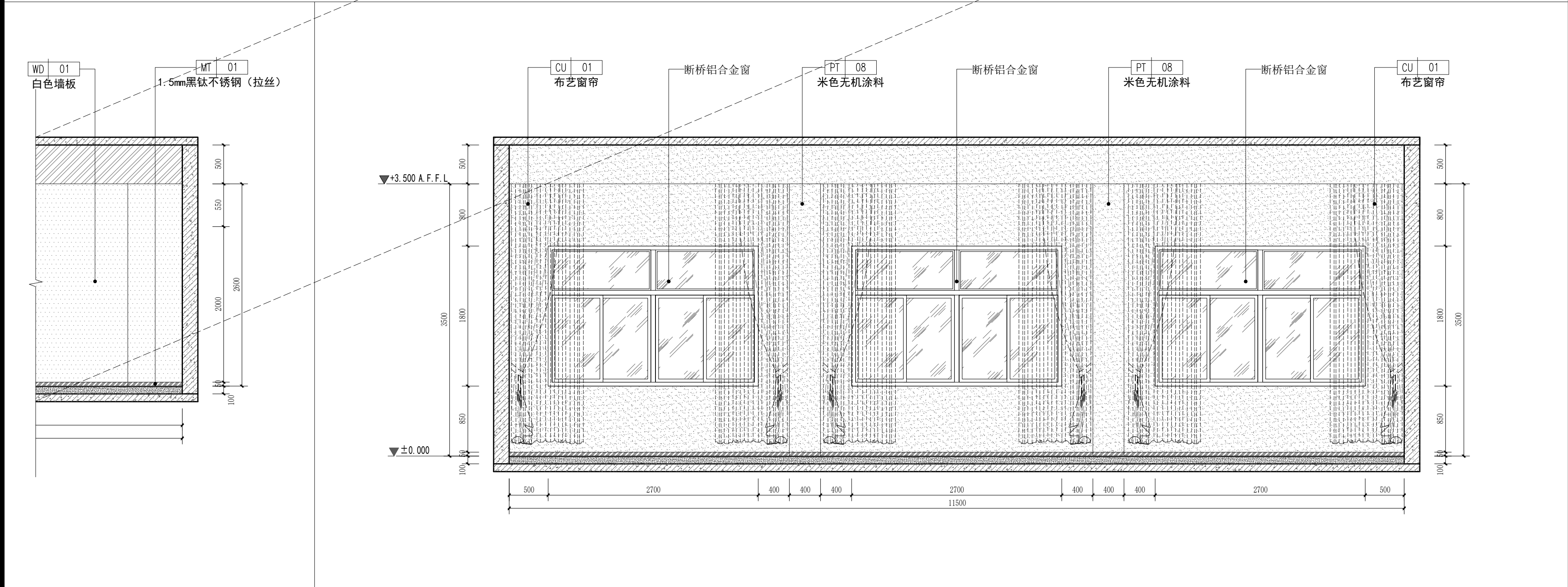

19 立面图
SCALE 1:40 瑜伽室

PROJECT		工程名称	
临潼区妇幼保健院母婴康养中心			
项目编号:			
图纸阶段:			
陕西一方盛装饰工程有限公司			
REVISIONS		更改	DATE 日期
①			
②			
③			
NOTES		备注	
非得本公司设计师之书面批准, 不得随意将任何部分翻印. 施工单位必须在工地核对应内所示数字之准确, 如发现有任何矛盾处, 应书面通知设计师, 方可施工. 否则施工单位须承担所有责任.			
ALL MEASUREMENTS MUST BE CHECKED AT THE SITE DO NOT SCALE DRAWINGS FIGURED DIMENSIONS TO BE OBSERVED- RED THIS DRAWING IN CONNECTION WITH GENERAL ARCHITECTURAL PLANS AND OTHER RELATED DOCUMENTS THE ARCHITECT TO BE NOTIFIED IMMEDIATELY OF ANY DISCREPANCY FOUND THEREIN.			
DRAWING TITLE		项目	
一层过道立面图4 瑜伽室立面图1			
DESIGNED BY		设计	
DRAWING BY		制图	
CHECKED BY		审核	
SCALE	比例	1:40	DWG. NO 图 号
DATE	日期	2025.06	1F. EL. 07

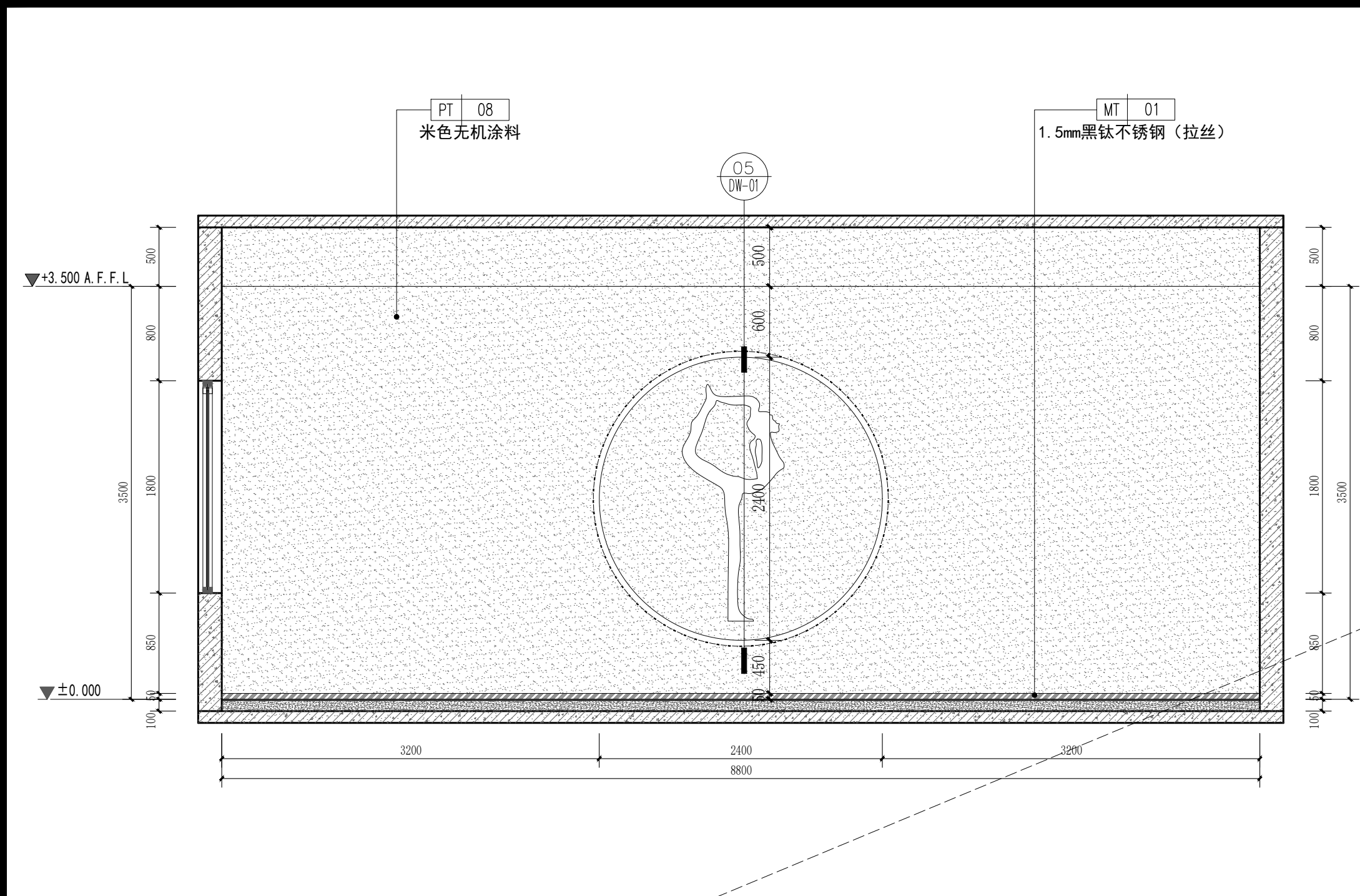

20 立面图
SCALE 1:40 瑜伽室

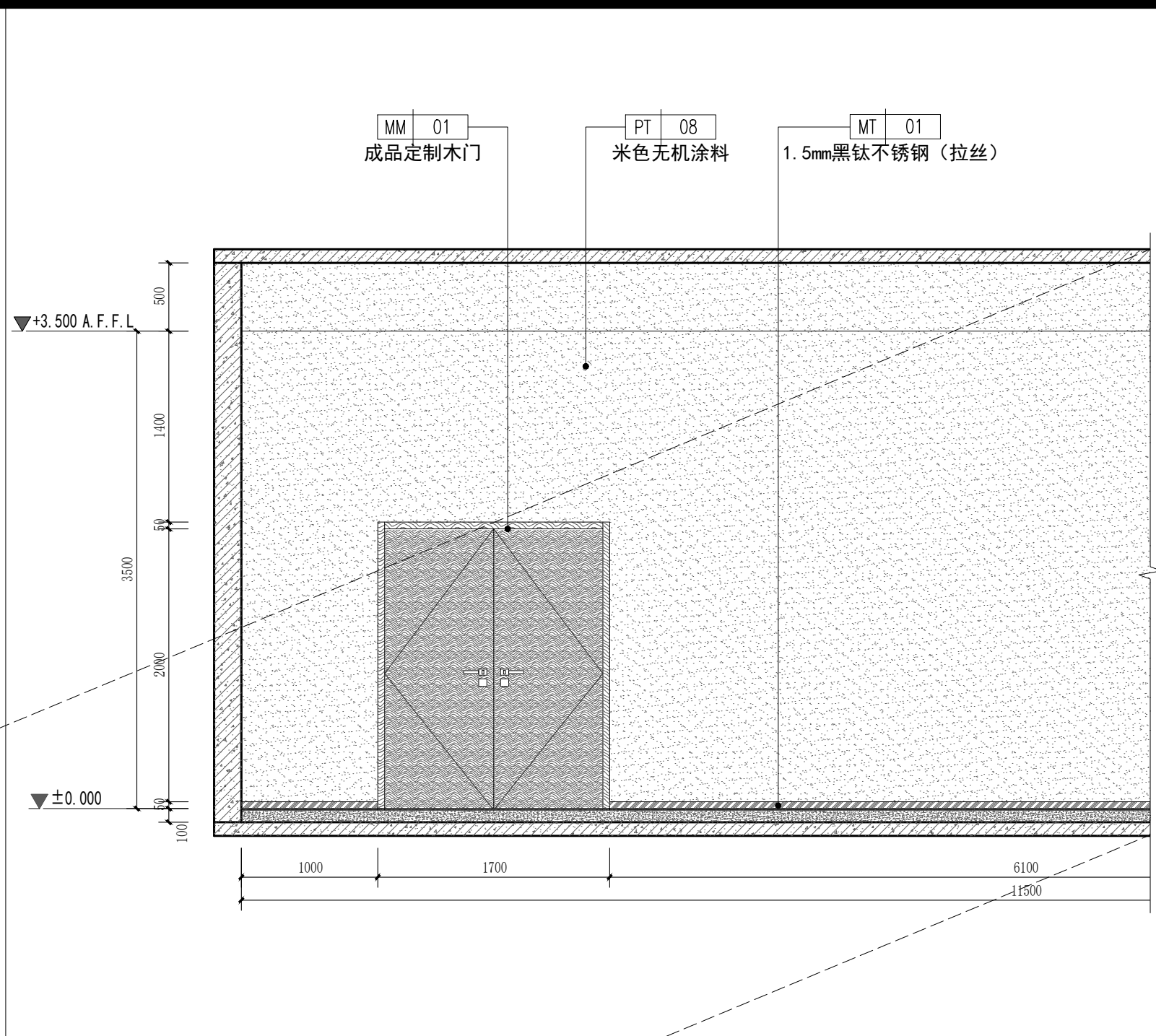

21 立面图
SCALE 1:40 瑜伽室

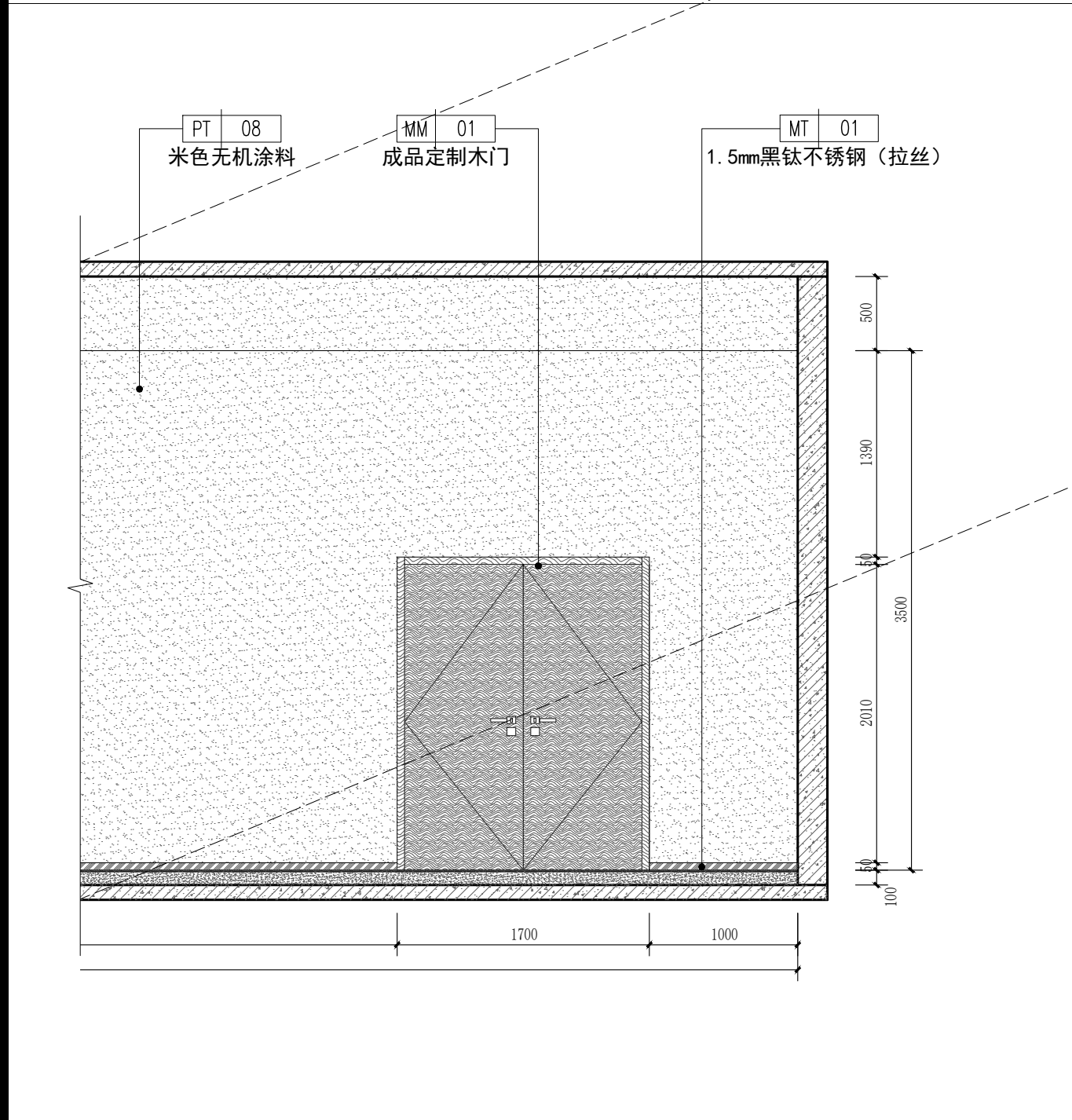

22 立面图
SCALE 1:40 瑜伽室

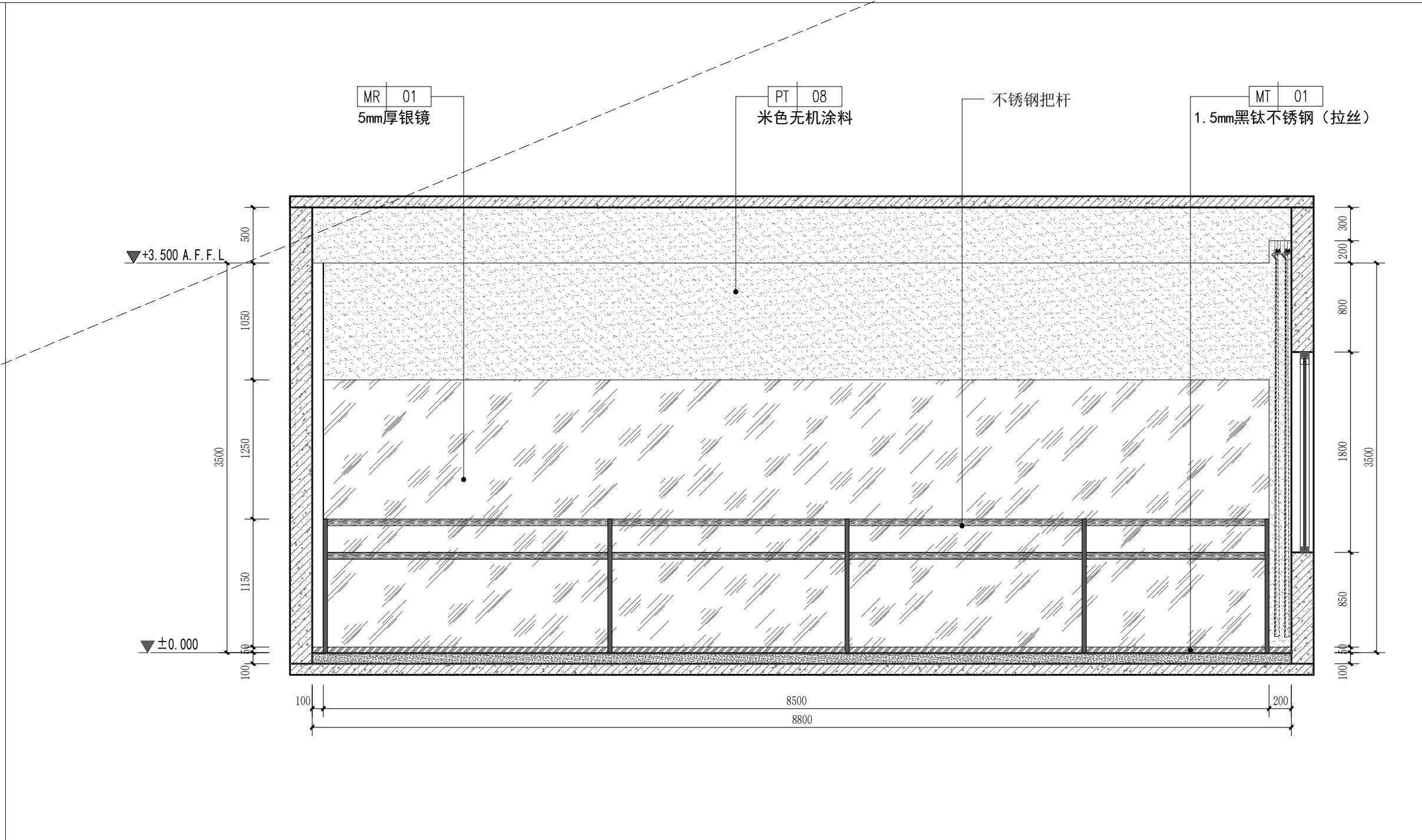

PROJECT 工程名称

临潼区妇幼保健院母婴康养中心

项目编号:

图纸阶段:

陕西一方盛装饰工程有限公司

REVISIONS 更改 DATE 日期

①

②

③

NOTES 备注

非得本公司设计师之书面批准,不得随意将任何部分翻印. 施工单位必须在工地核对应内所示数字之准确,如发现有任何矛盾处,应书面通知设计师,方可施工. 否则施工单位须承担所有责任.

ALL MEASUREMENTS MUST BE CHECKED AT THE SITE DO NOT SCALE DRAWINGS FIGURED DIMENSIONS TO BE OBSERVED- RED THIS DRAWING IN CONNEC- TION WITH GENERAL ARCHITE- CTURAL PLANS AND OTHER RELATED DOCUMENTS THE ARCHITECT TO BE NOTIFIED IMMEDIATELY OF ANY DISCTE- PANCY FOUND THEREIN.

DRAWING TITLE 项目

瑜伽室立面图2

DESIGNED BY 设计

DRAWING BY 制图

CHECKED BY 审核

SCALE 比例 1:40 DWG. NO

图 号

DATE 日期 2025.06 1F. EL. 08

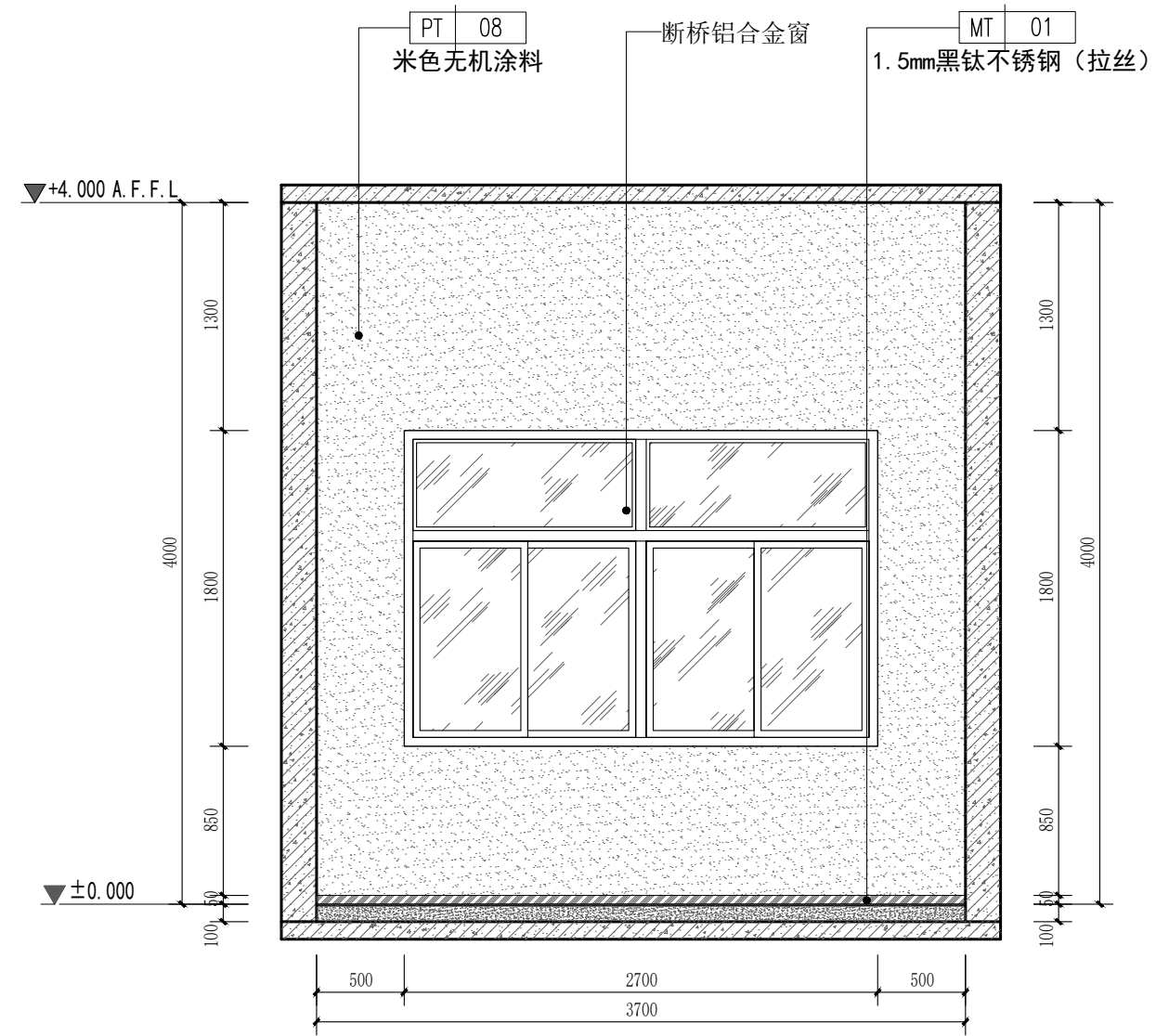

23 立面图
SCALE 1:40 配餐间

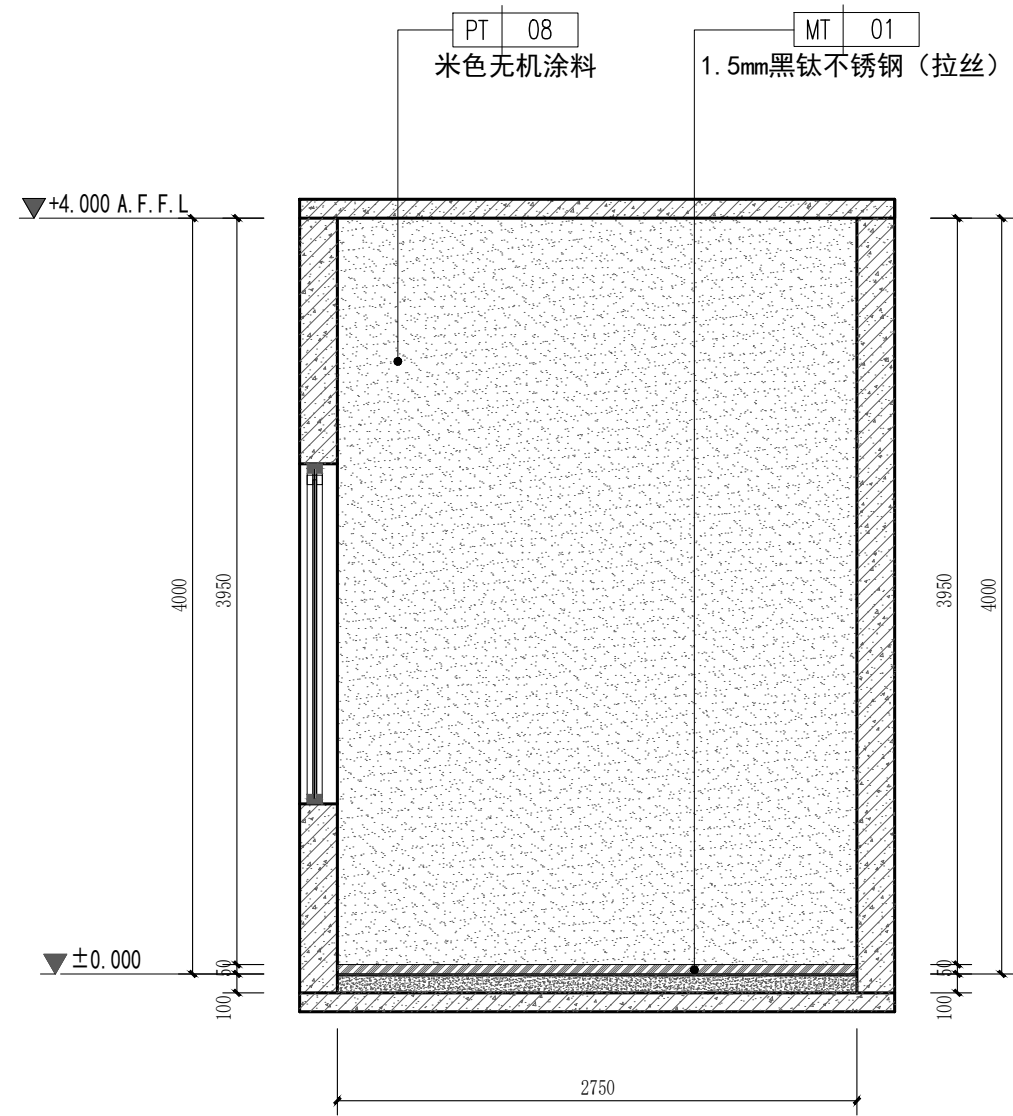

24 立面图
SCALE 1:40 配餐间

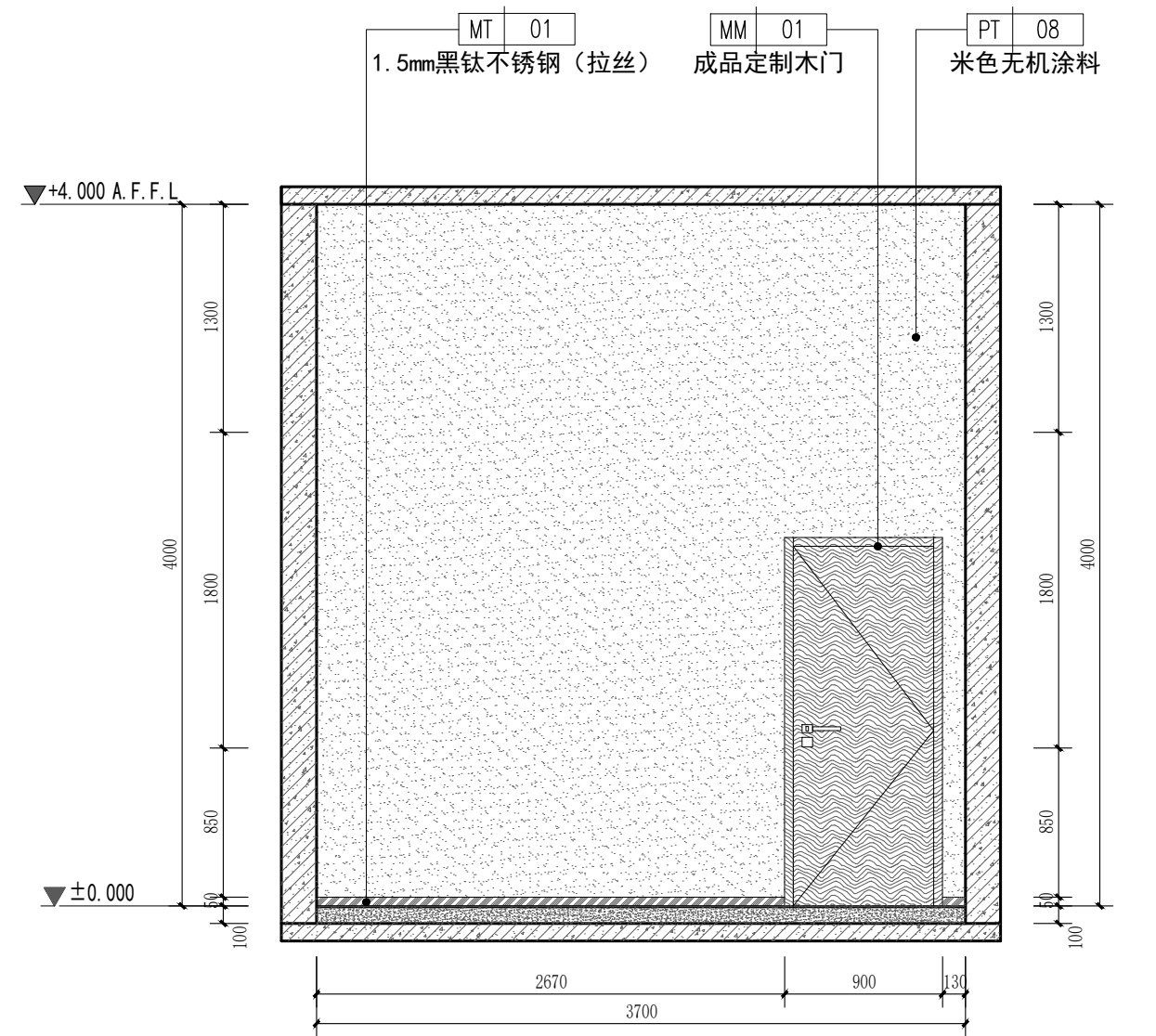

25 立面图
SCALE 1:40 配餐间

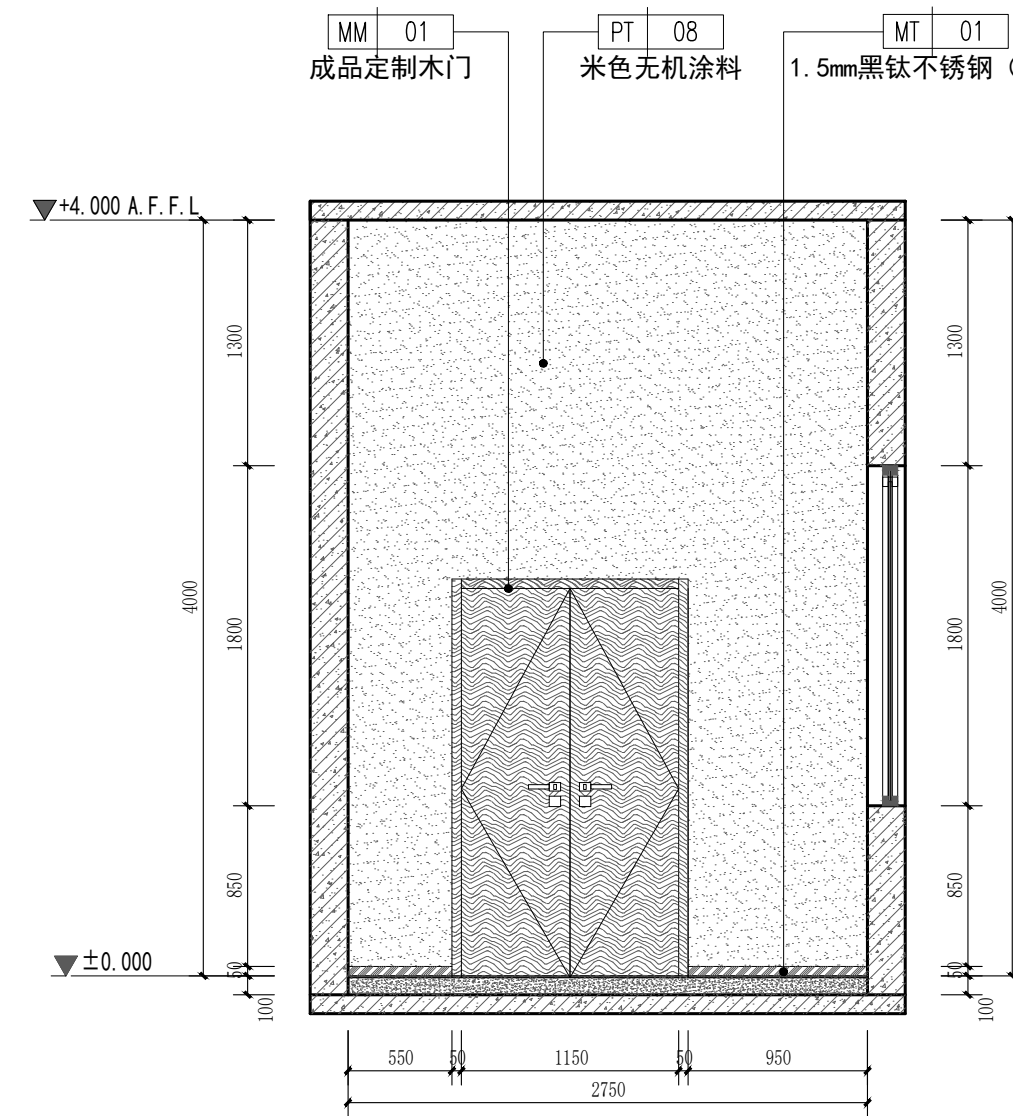

26 立面图
SCALE 1:40 配餐间

PROJECT 工程名称

临潼区妇幼保健院母婴康养中心

项目编号:

图纸阶段:

陕西一方盛装饰工程有限公司

REVISIONS 更改 DATE 日期

- ①
- ②
- ③

NOTES 备注

非得本公司设计师之书面批准, 不得随意将任何部分翻印. 施工单位必须在工地核对图内所示数字之准确, 如发现有任何矛盾处, 应书面通知设计师, 方可施工. 否则施工单位须承担所有责任.

ALL MEASUREMENTS MUST BE CHECKED AT THE SITE DO NOT SCALE DRAWINGS FIGURED DIMENSIONS TO BE OBSERVED- RED THIS DRAWING IN CONNEC- TION WITH QENERAL ARCHITE- CTURAL PLANS AND OTHER RELATED DOCUMENTS THE ARCHITECT TO BE NOTIFIED IMMEDIATELY OF ANY DISCTE- PANCY FOUND THEREIN.

DRAWING TITLE 项目

配餐间1立面图

DESIGNED BY 设计

DRAWING BY 制图

CHECKED BY 审核

SCALE 比例 1:40

DATE 日期 2025.06

DWG.NO 图号
1F. EL. 09

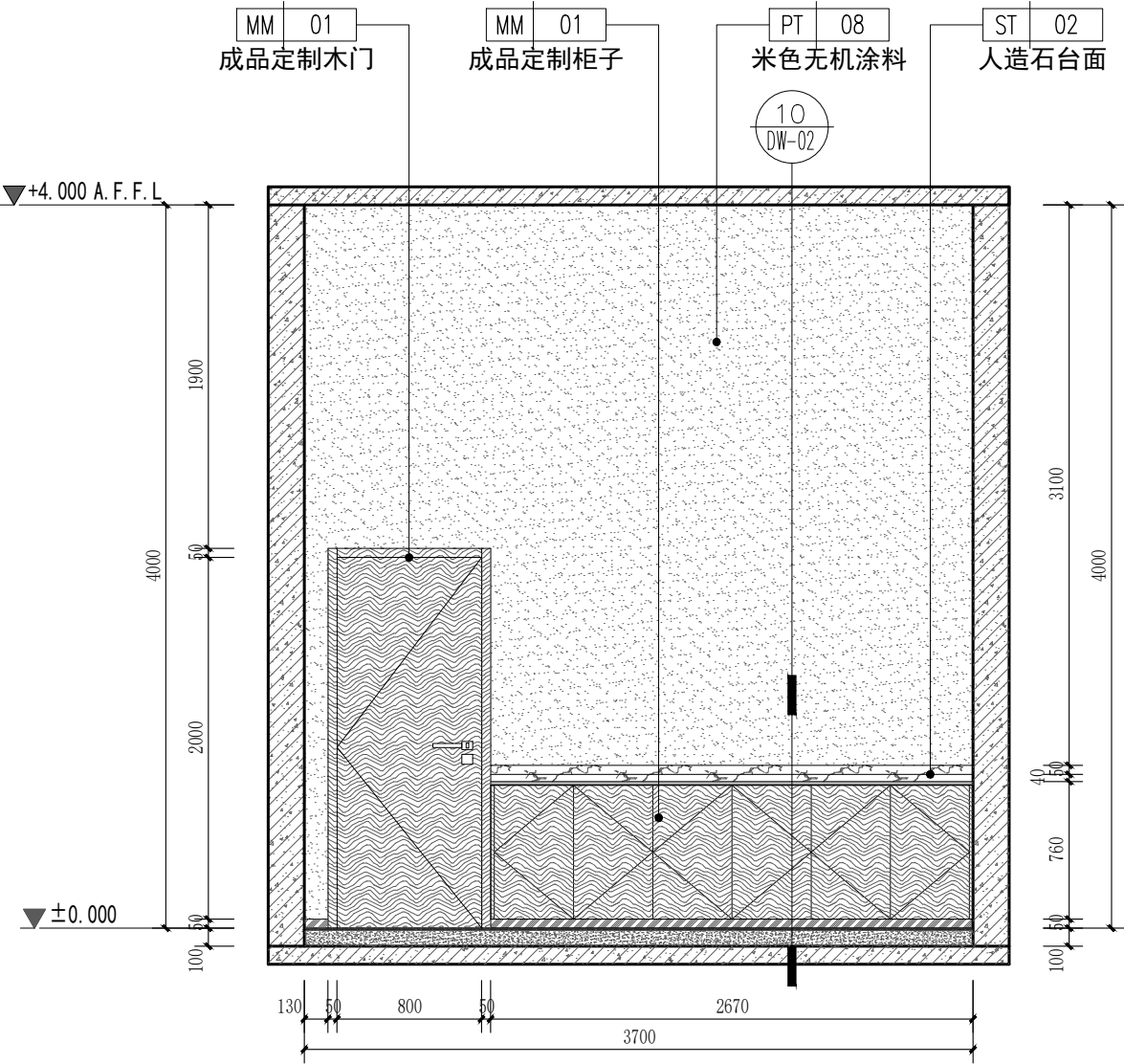

27 立面图
SCALE 1:40 配餐间

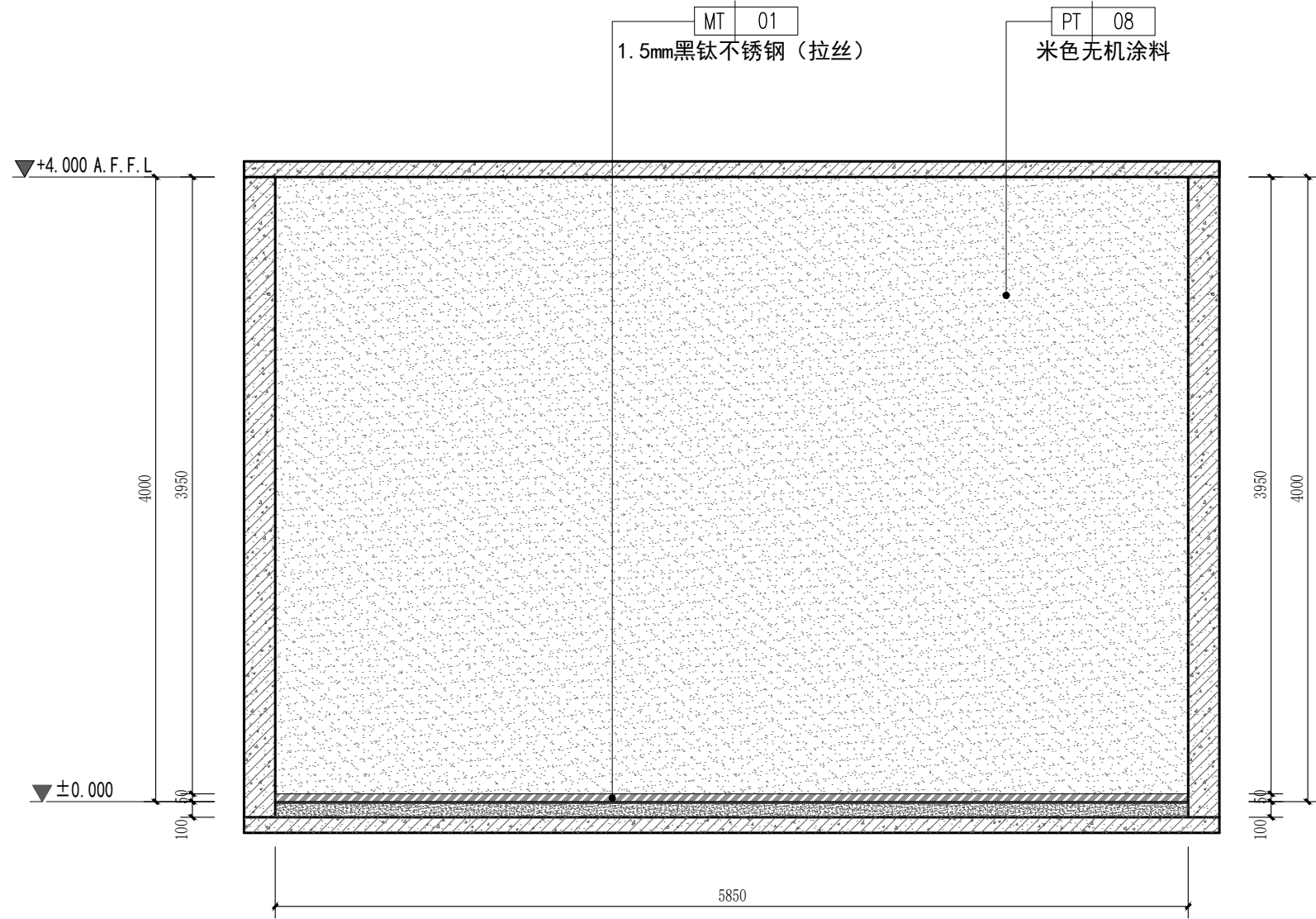

28 立面图
SCALE 1:40 配餐间

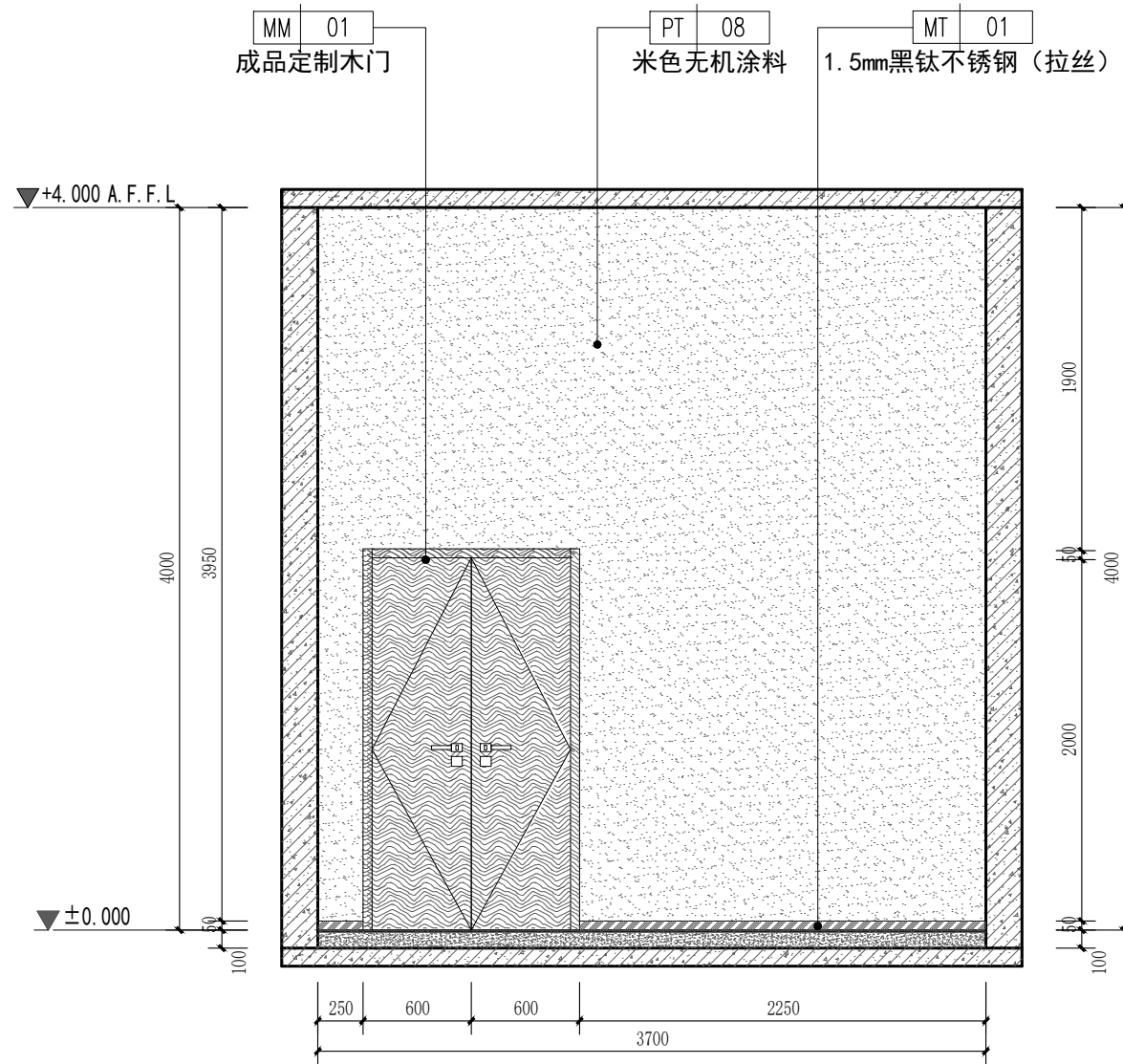

29 立面图
SCALE 1:40 配餐间

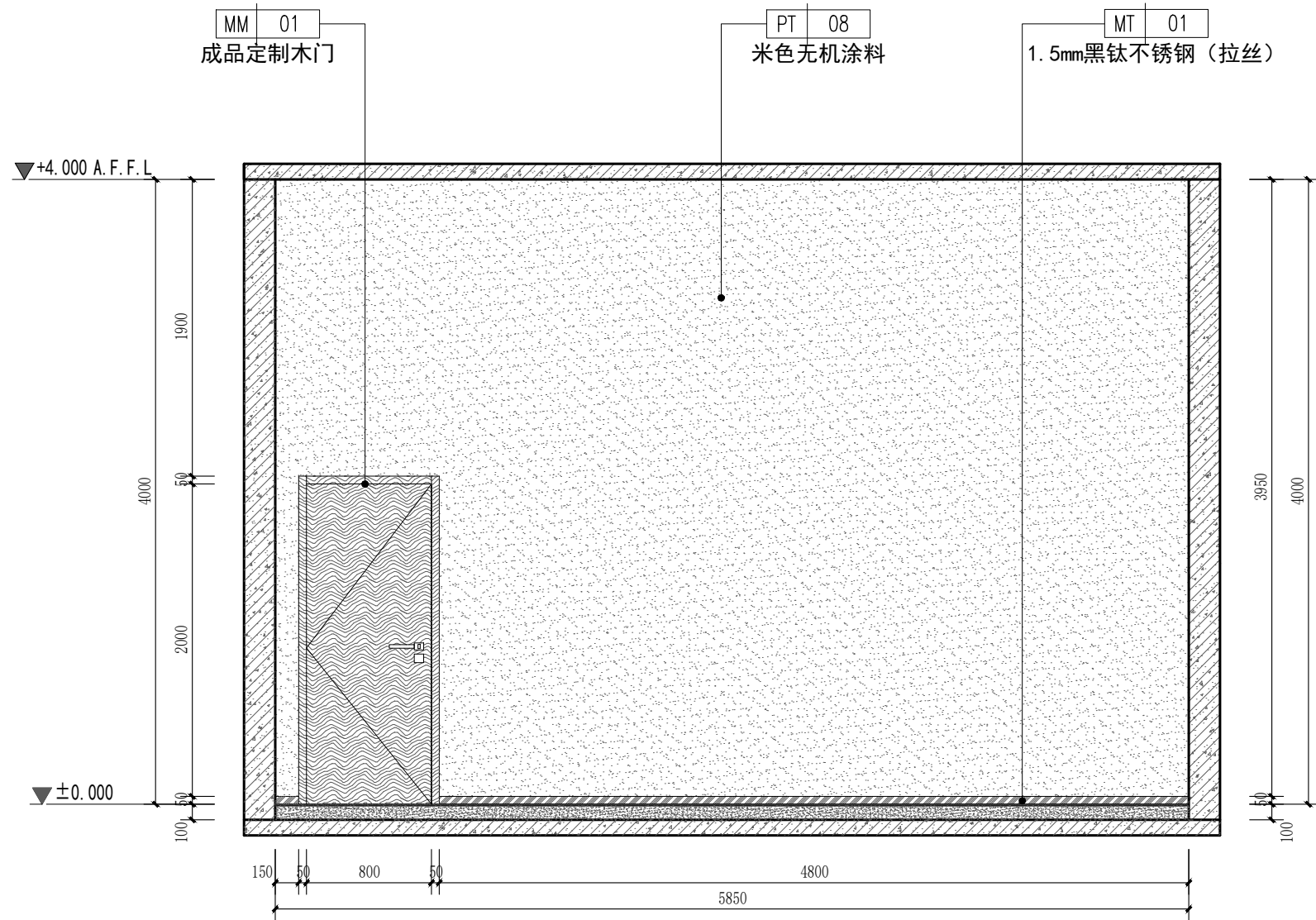

30 立面图
SCALE 1:40 配餐间

PROJECT 工程名称

临潼区妇幼保健院母婴康养中心

项目编号:

图纸阶段:

陕西一方盛装饰工程有限公司

REVISIONS 更改 DATE 日期

- ①
- ②
- ③

NOTES 备注

非得本公司设计师之书面批准, 不得随意将任何部分翻印. 施工单位必须在工地核对图内所示数字之准确, 如发现有任何矛盾处, 应书面通知设计师, 方可施工. 否则施工单位须承担所有责任.

ALL MEASUREMENTS MUST BE CHECKED AT THE SITE DO NOT SCALE DRAWINGS FIGURED DIMENSIONS TO BE OBSERVED- RED THIS DRAWING IN CONNEC- TION WITH QENERAL ARCHITE- CTURAL PLANS AND OTHER RELATED DOCUMENTS THE ARCHITECT TO BE NOTIFIED IMMEDIATELY OF ANY DISCTE- PANCY FOUND THEREIN.

DRAWING TITLE 项目

配餐间2立面图

DESIGNED BY 设计

DRAWING BY 制图

CHECKED BY 审核

SCALE 比例 1:40

DATE 日期 2025.06

DWG. NO

图 号

1F. EL. 10

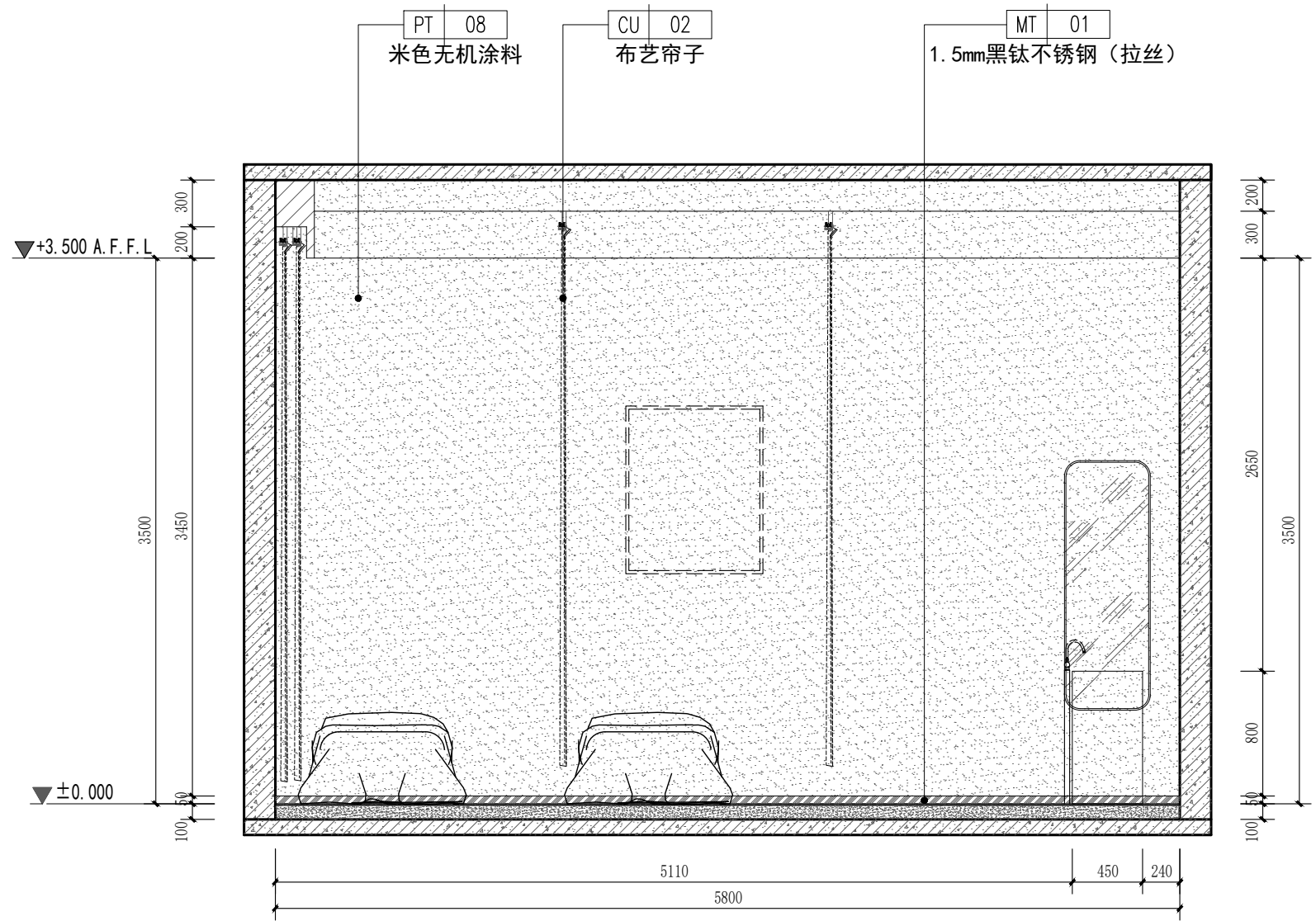

31 立面图
SCALE 1:40 产康

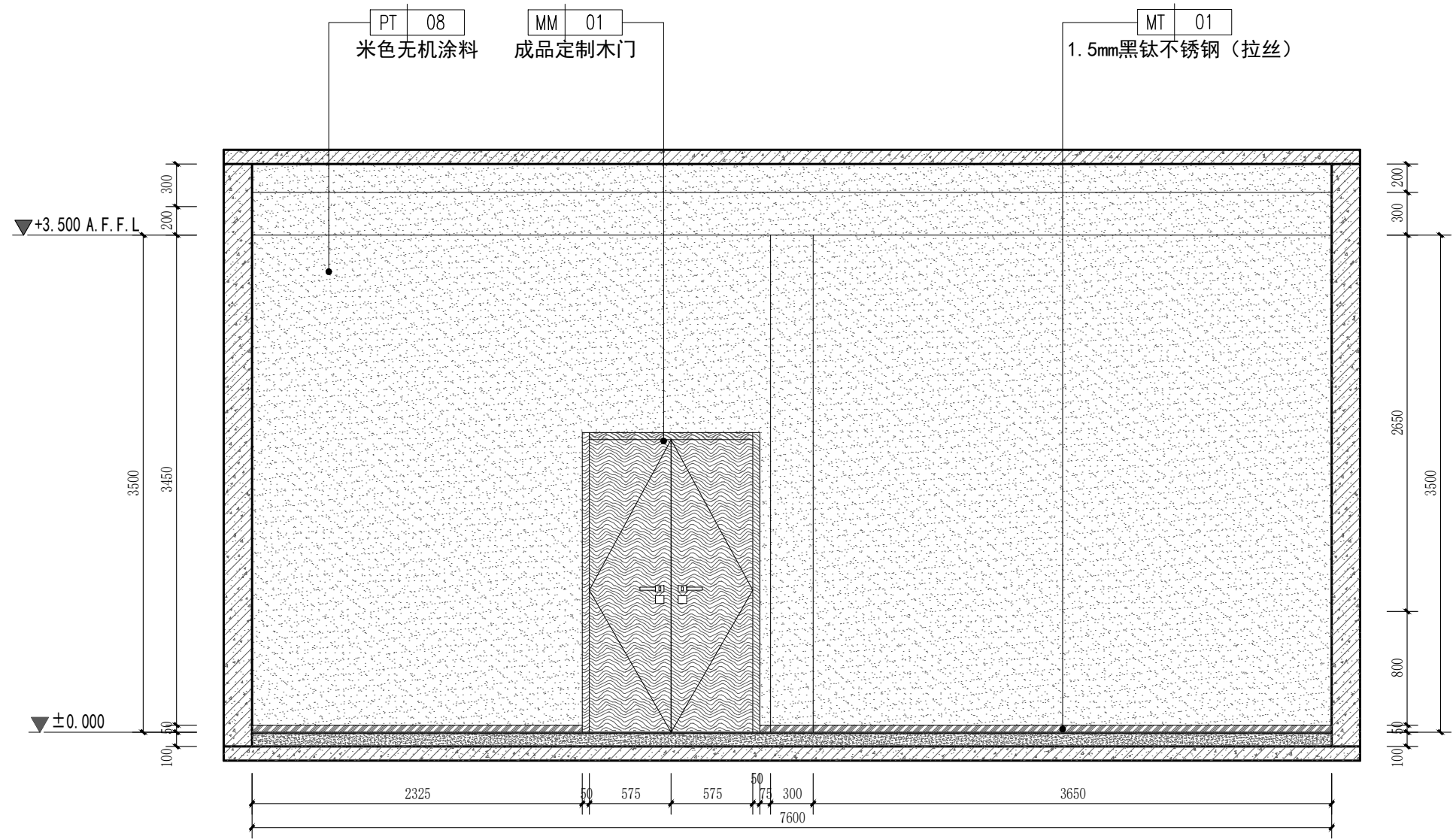

32 立面图
SCALE 1:40 产康

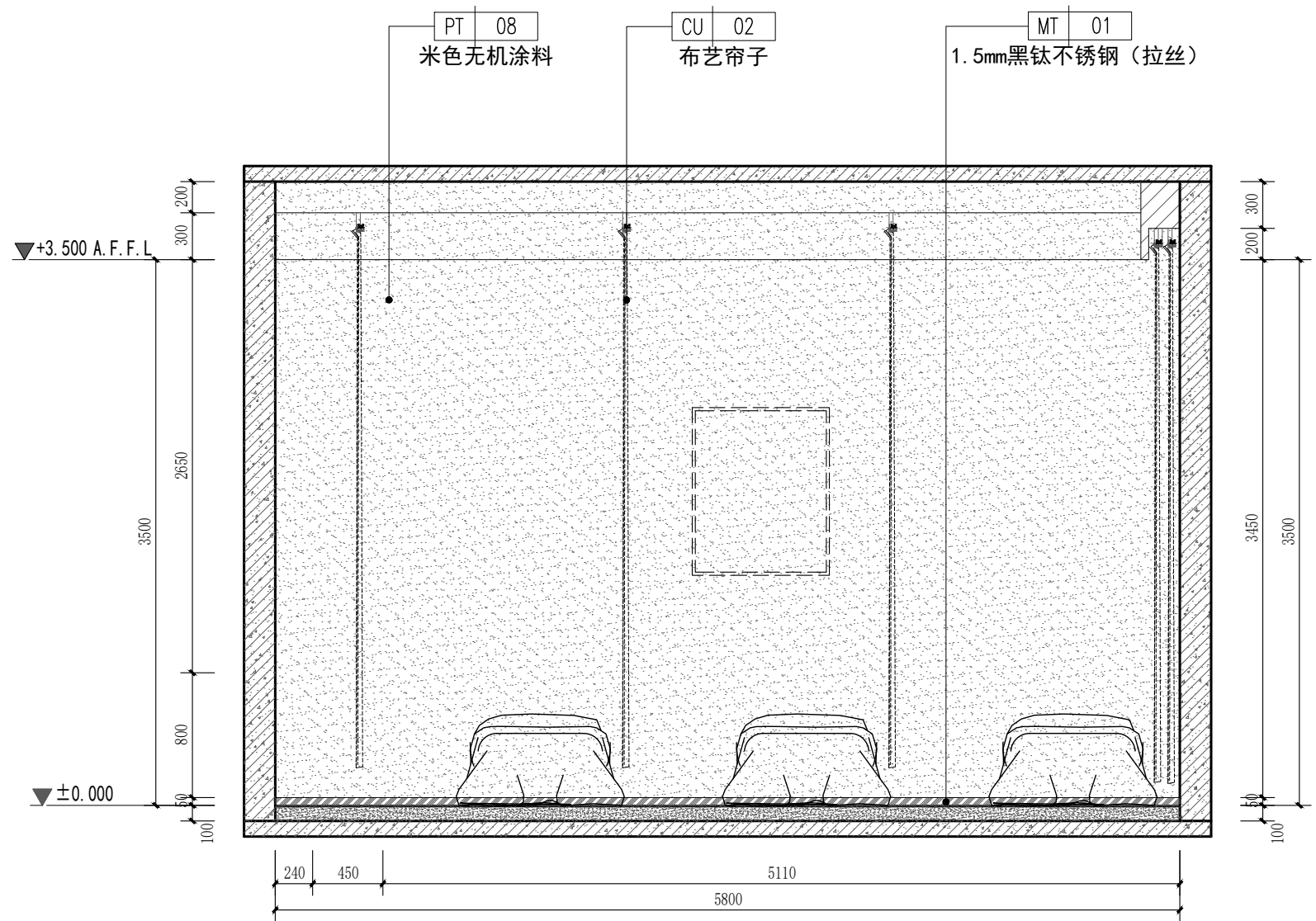

33 立面图
SCALE 1:40 产康

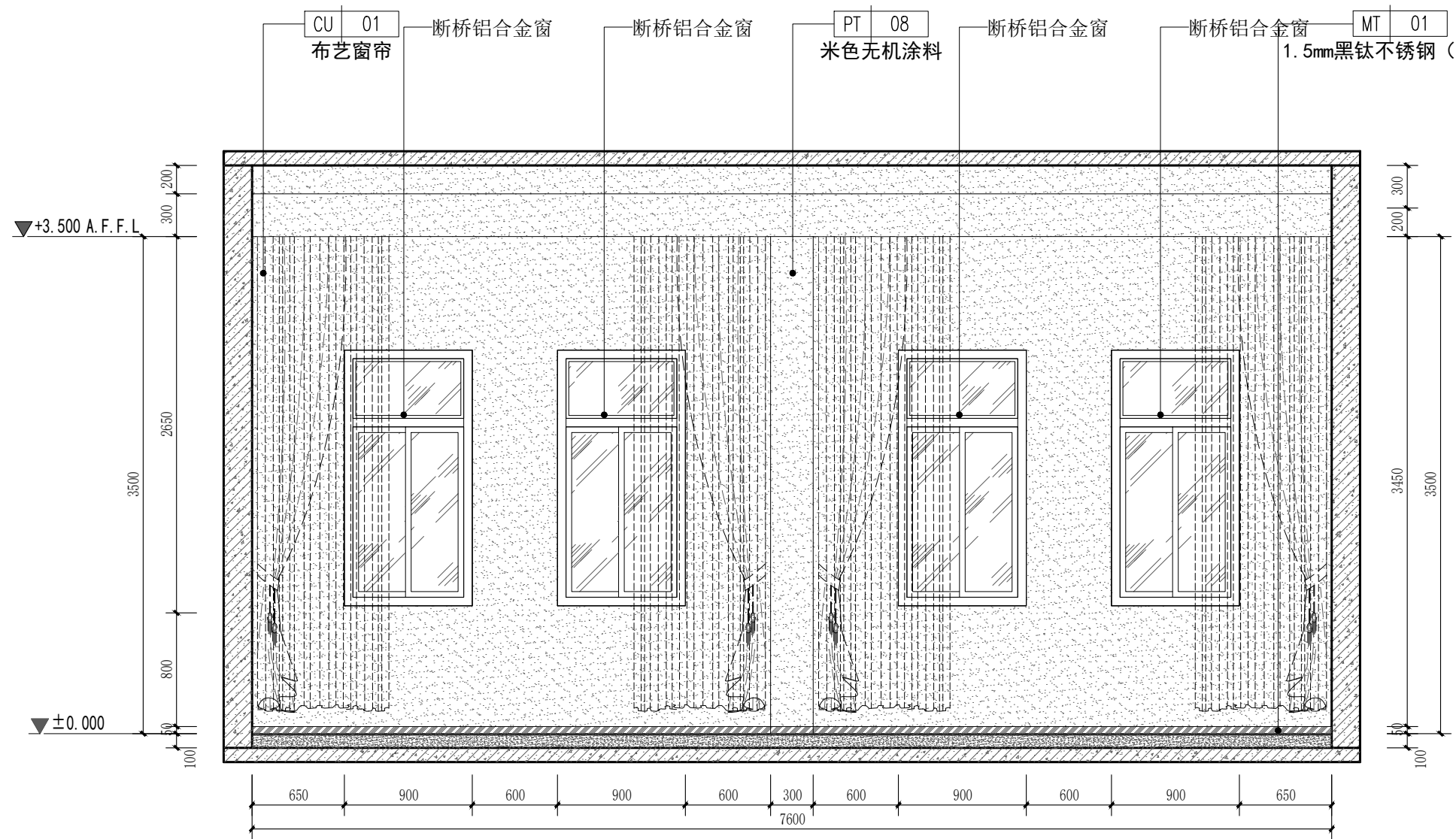

34 立面图
SCALE 1:40 产康

PROJECT 工程名称

临潼区妇幼保健院母婴康养中心

项目编号:

图纸阶段:

陕西一方盛装饰工程有限公司

REVISIONS 更改 DATE 日期

- ①
- ②
- ③

NOTES 备注

非得本公司设计师之书面批准,不得随意将任何部分翻印. 施工单位必须在工地核对该图内所示数字之准确,如发现有任何矛盾处,应书面通知设计师,方可施工. 否则施工单位须承担所有责任.

ALL MEASUREMENTS MUST BE CHECKED AT THE SITE DO NOT SCALE DRAWINGS FIGURED DIMENSIONS TO BE OBSERVED- RED THIS DRAWING IN CONNEC- TION WITH QGENERAL ARCHITE- CTURAL PLANS AND OTHER RELATED DOCUMENTS THE ARCHITECT TO BE NOTIFIED IMMEDIATELY OF ANY DISCTE- PANCY FOUND THEREIN.

DRAWING TITLE 项目

产康立面图

DESIGNED BY 设计

DRAWING BY 制图

CHECKED BY 审核

SCALE 比例	1:40	DWG. NO 图 号
DATE 日期	2025.06	1F. EL. 11

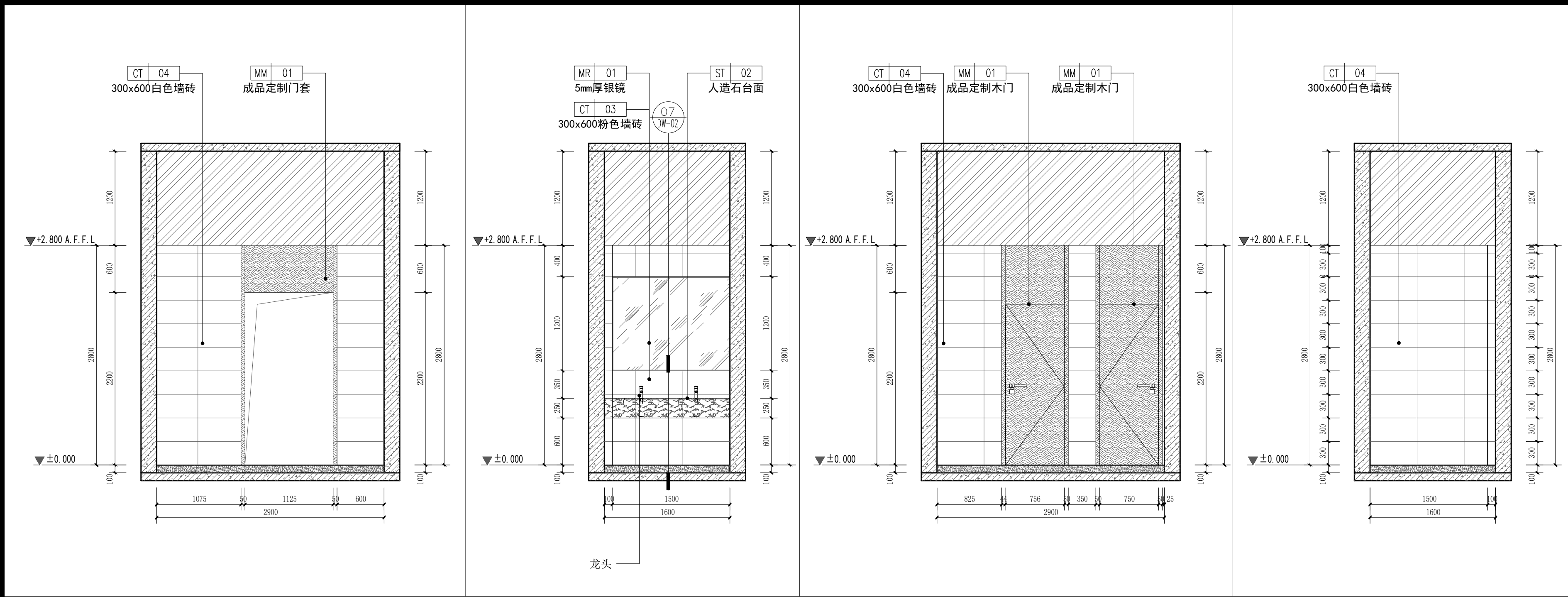

35 立面图
SCALE 1:40—层盥洗室

36 立面图
SCALE 1:40—层盥洗室

37 立面图
SCALE 1:40—层盥洗室

38 立面图
SCALE 1:40—层盥洗室

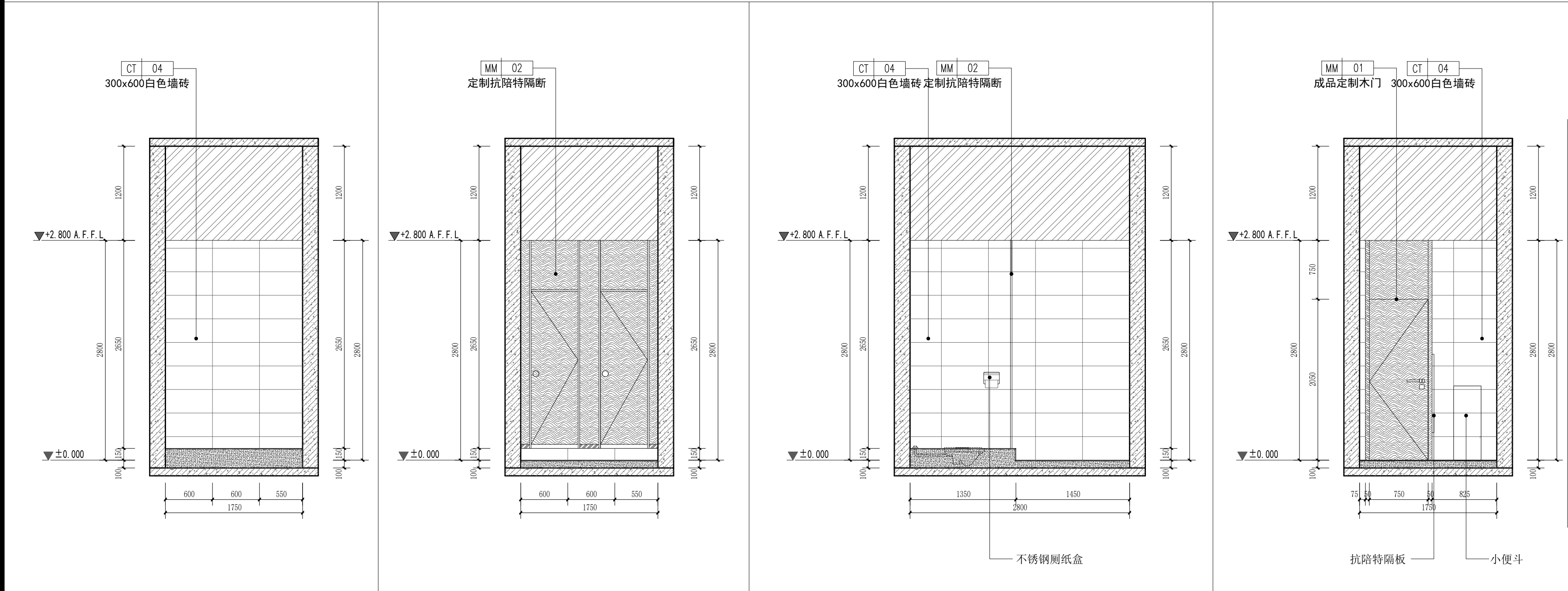

39 立面图
SCALE 1:40 一层男卫

40 立面图
SCALE 1:40 一层男卫

41 立面图
SCALE 1:40 一层男卫

42 立面图
SCALE 1:40 一层男卫

PROJECT 工程名称

临潼区妇幼保健院母婴康养中心

项目编号:

图纸阶段:

陕西一方盛装饰工程有限公司

REVISIONS 更改 DATE 日期

- ①
- ②
- ③

NOTES 备注

非得本公司设计师之书面批准,不得随意将任何部分翻印.施工单位必须在工地核对图内所示数字之准确,如发现有矛盾处,应书面通知设计师,方可施工.否则施工单位须承担所有责任.

ALL MEASUREMENTS MUST BE CHECKED AT THE SITE DO NOT SCALE DRAWINGS FIGURED DIMENSIONS TO BE OBSERVED-RED THIS DRAWING IN CONNECTION WITH GENERAL ARCHITECTURAL PLANS AND OTHER RELATED DOCUMENTS THE ARCHITECT TO BE NOTIFIED IMMEDIATELY OF ANY DISCREPANCY FOUND THEREIN.

DRAWING TITLE 项目

一层盥洗室立面图
一层卫生间立面图1

DESIGNED BY 设计

DRAWING BY 制图

CHECKED BY 审核

SCALE 比例 1:40

DATE 日期 2025.06

DWG. NO

图 号

1F. EL. 12

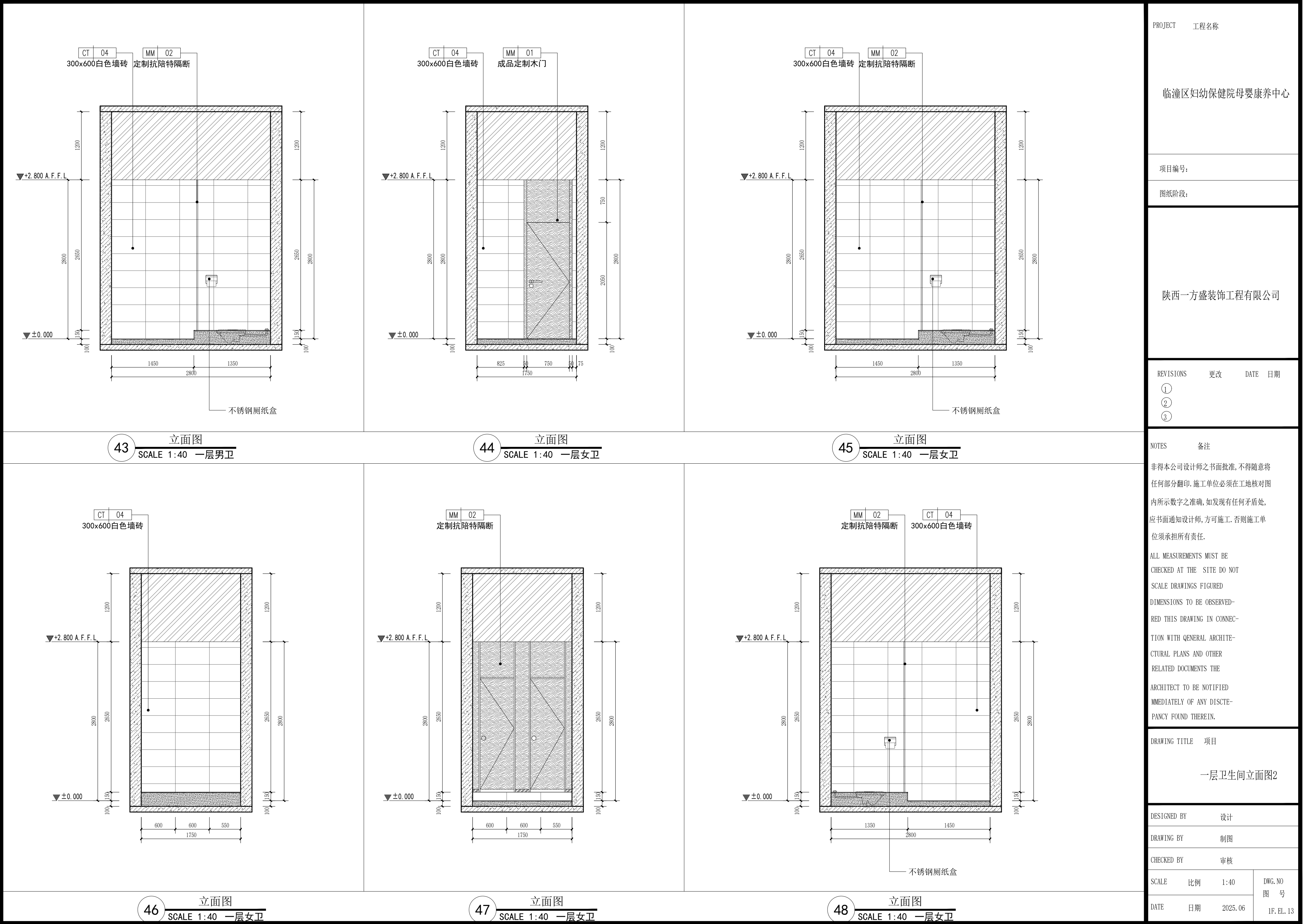

PROJECT 工程名称

临潼区妇幼保健院母婴康养中心

项目编号:

图纸阶段:

陕西一方盛装饰工程有限公司

REVISIONS 更改 DATE 日期

- ①
- ②
- ③

NOTES 备注

非得本公司设计师之书面批准,不得随意将任何部分翻印. 施工单位必须在工地核绘图内所示数字之准确,如发现有矛盾处,应书面通知设计师,方可施工. 否则施工单位须承担所有责任.

ALL MEASUREMENTS MUST BE CHECKED AT THE SITE DO NOT SCALE DRAWINGS FIGURED DIMENSIONS TO BE OBSERVED- RED THIS DRAWING IN CONNEC- TION WITH QGENERAL ARCHITE- CTURAL PLANS AND OTHER RELATED DOCUMENTS THE ARCHITECT TO BE NOTIFIED IMMEDIATELY OF ANY DISCTE- PANCY FOUND THEREIN.

DRAWING TITLE 项目

一层卫生间立面图2

DESIGNED BY 设计

DRAWING BY 制图

CHECKED BY 审核

SCALE 比例	1:40	DWG. NO 图 号
DATE 日期	2025.06	1F. EL. 13

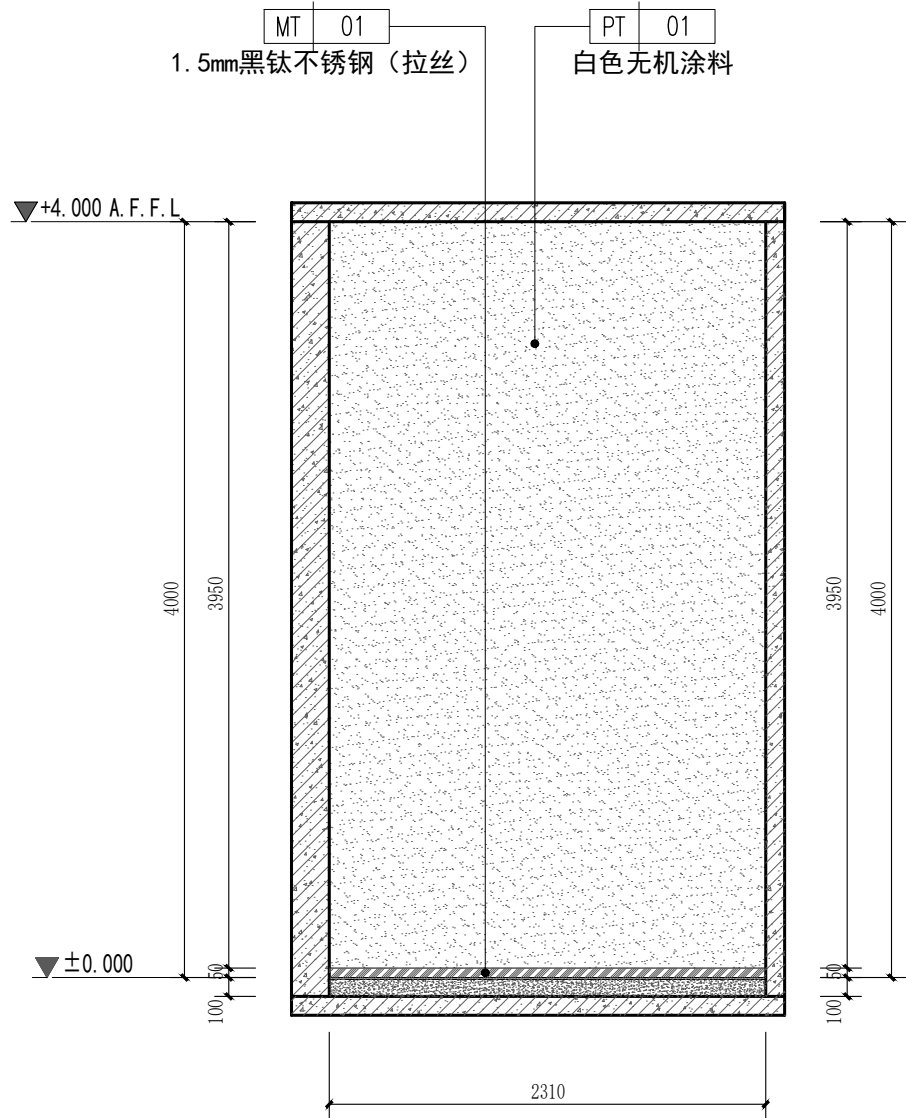

49 立面图
SCALE 1:40 储物间

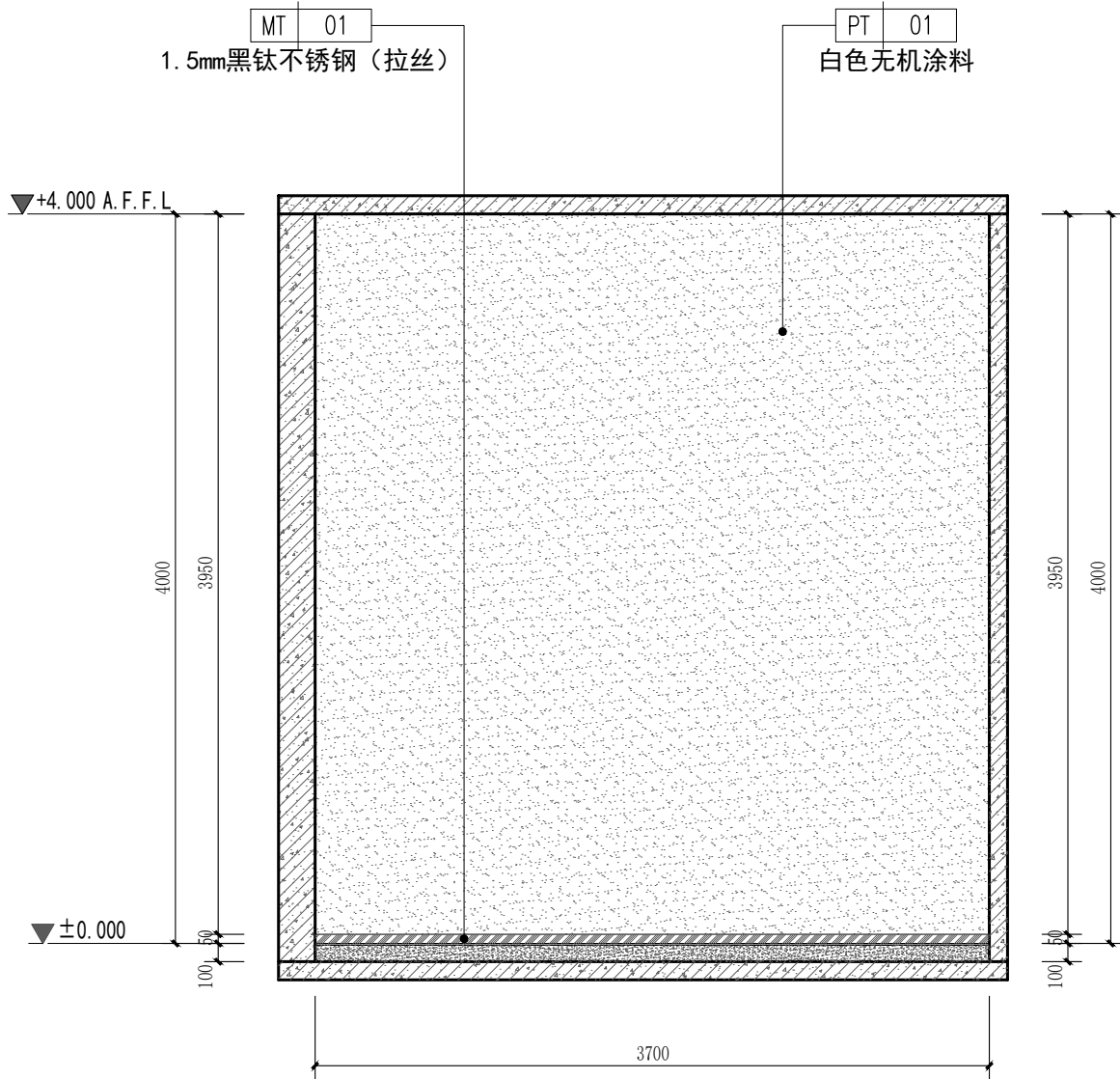

50 立面图
SCALE 1:40 储物间

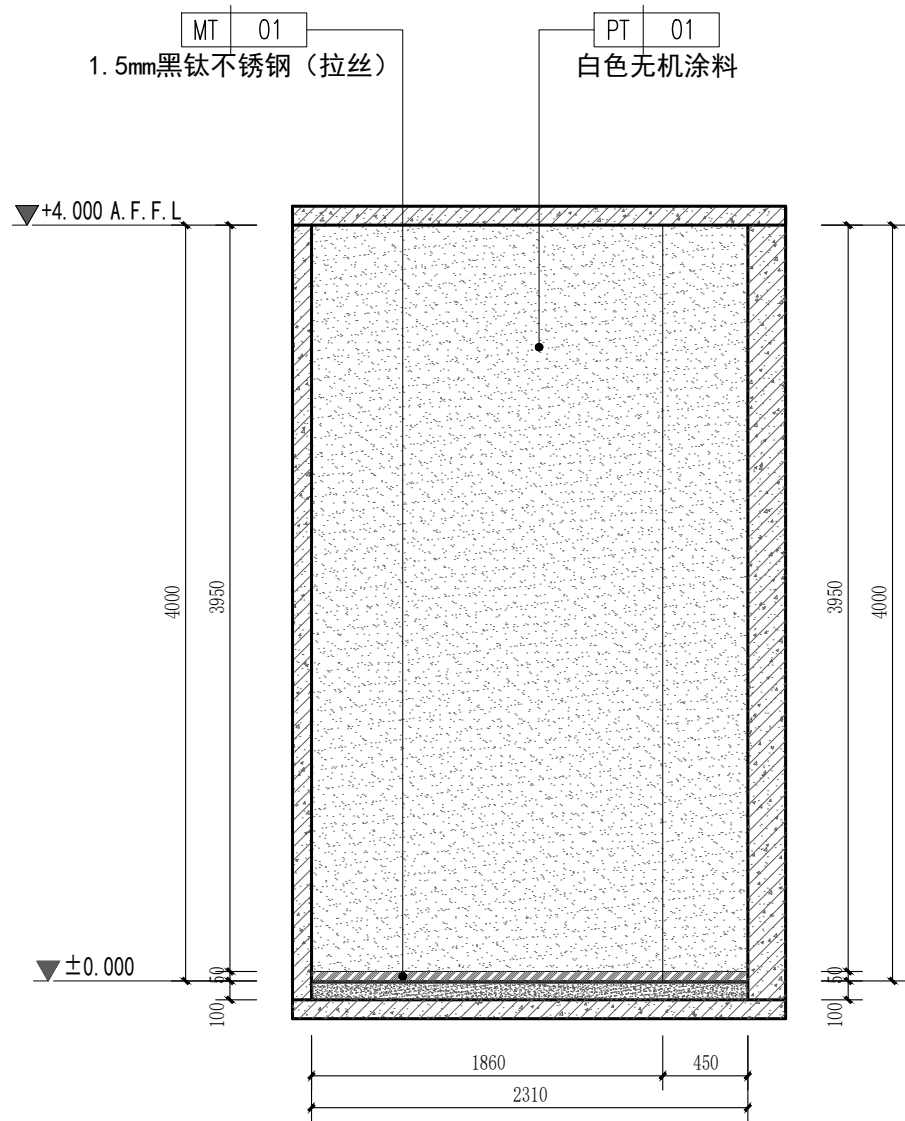

51 立面图
SCALE 1:40 储物间

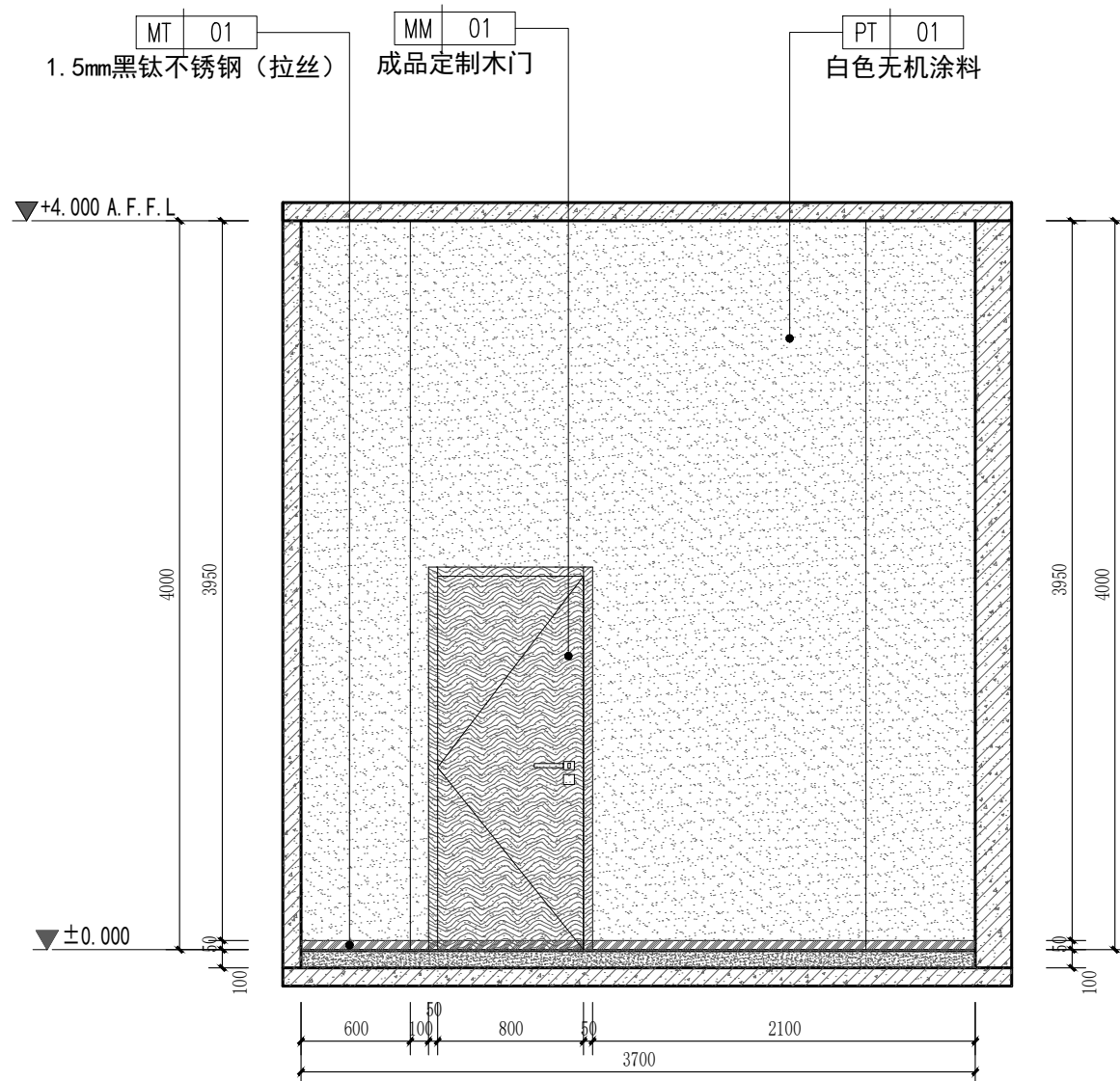

52 立面图
SCALE 1:40 储物间

PROJECT 工程名称

临潼区妇幼保健院母婴康养中心

项目编号:

图纸阶段:

陕西一方盛装饰工程有限公司

REVISIONS 更改 DATE 日期

- ①
②
③

NOTES 备注

非得本公司设计师之书面批准,不得随意将任何部分翻印. 施工单位必须在工地核对图内所示数字之准确,如发现有任何矛盾处,应书面通知设计师,方可施工. 否则施工单位须承担所有责任.

ALL MEASUREMENTS MUST BE CHECKED AT THE SITE DO NOT SCALE DRAWINGS FIGURED DIMENSIONS TO BE OBSERVED- RED THIS DRAWING IN CONNEC- TION WITH GENERAL ARCHITE- CTURAL PLANS AND OTHER RELATED DOCUMENTS THE ARCHITECT TO BE NOTIFIED IMMEDIATELY OF ANY DISCTE- PANCY FOUND THEREIN.

DRAWING TITLE 项目

一层储物间立面图

DESIGNED BY 设计

DRAWING BY 制图

CHECKED BY 审核

SCALE 比例 1:40

DATE 日期 2025.06

DWG. NO

图 号

1F. EL. 14

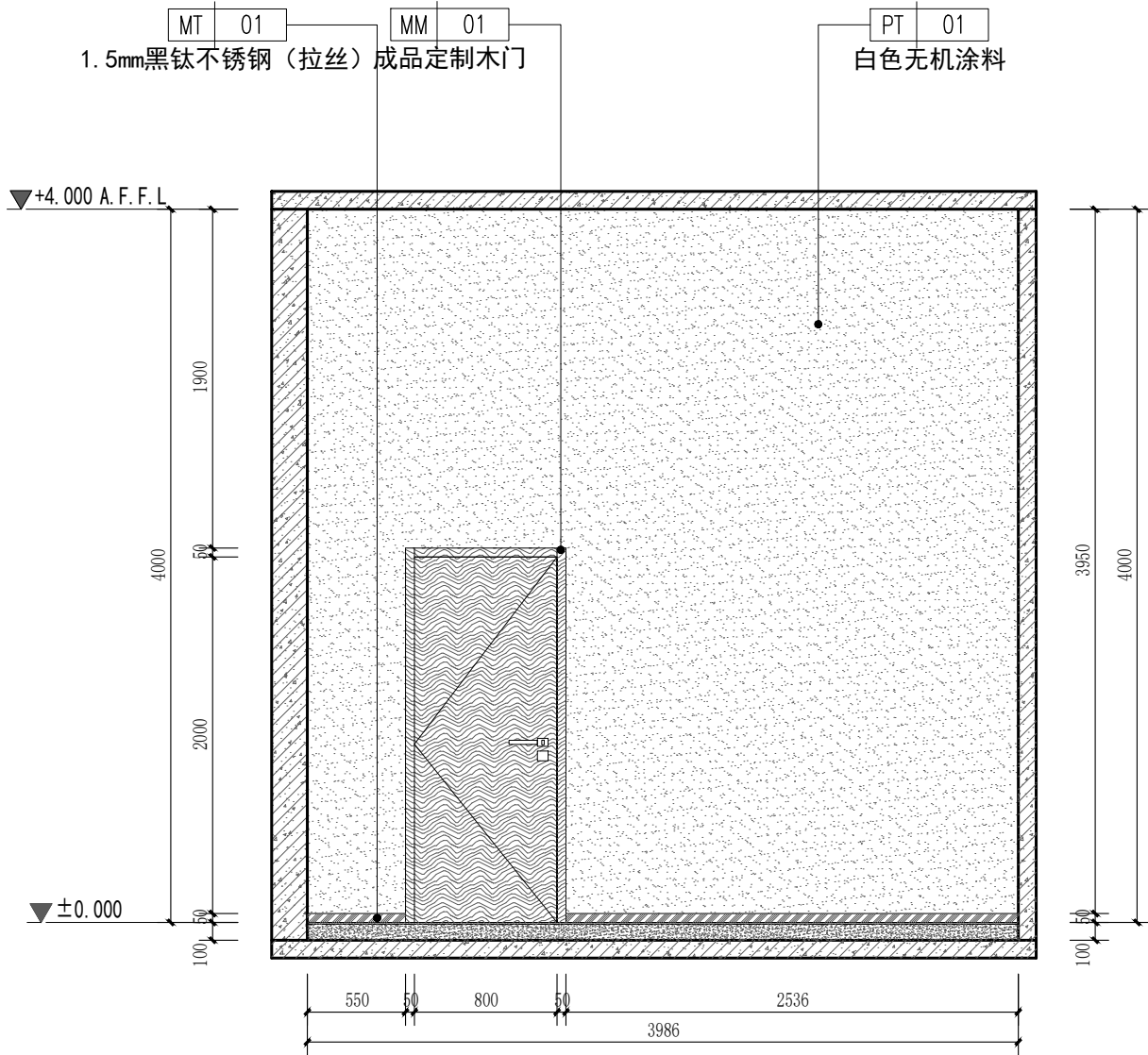

53 立面图
SCALE 1:40 值班室

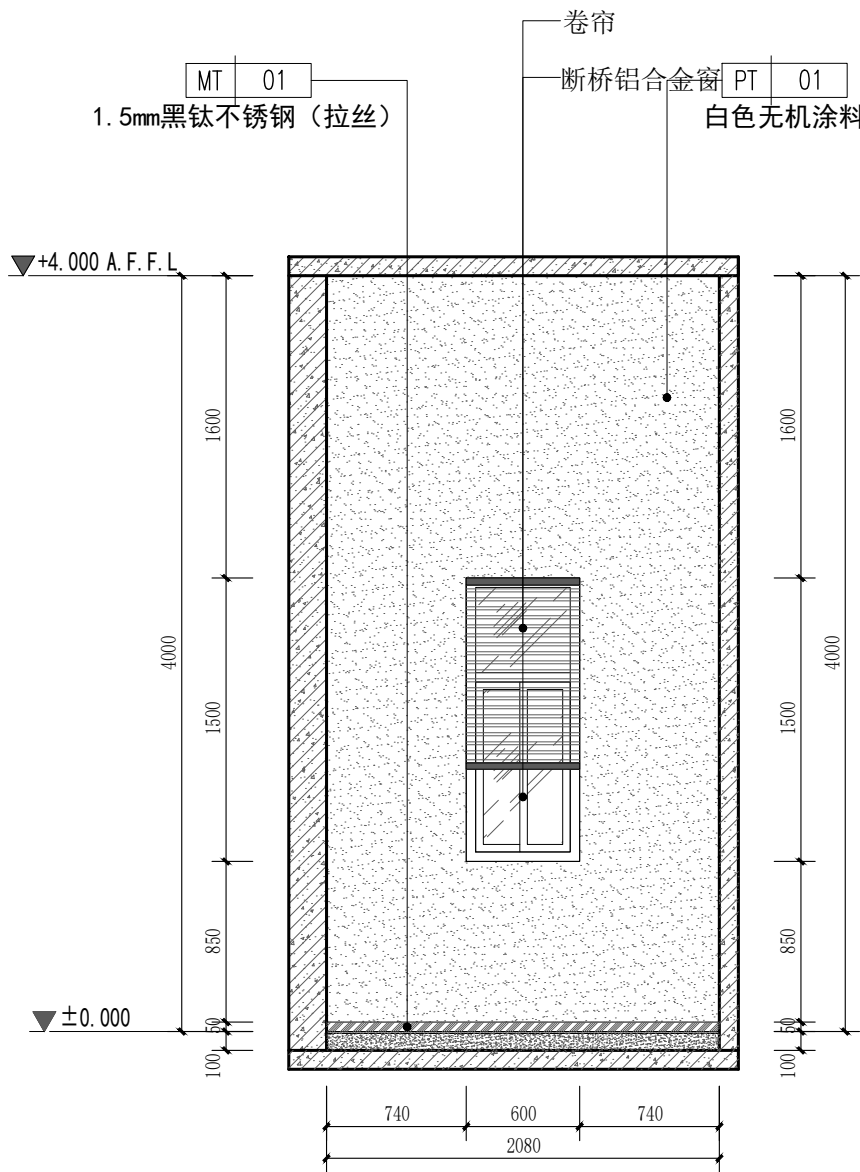

54 立面图
SCALE 1:40 值班室

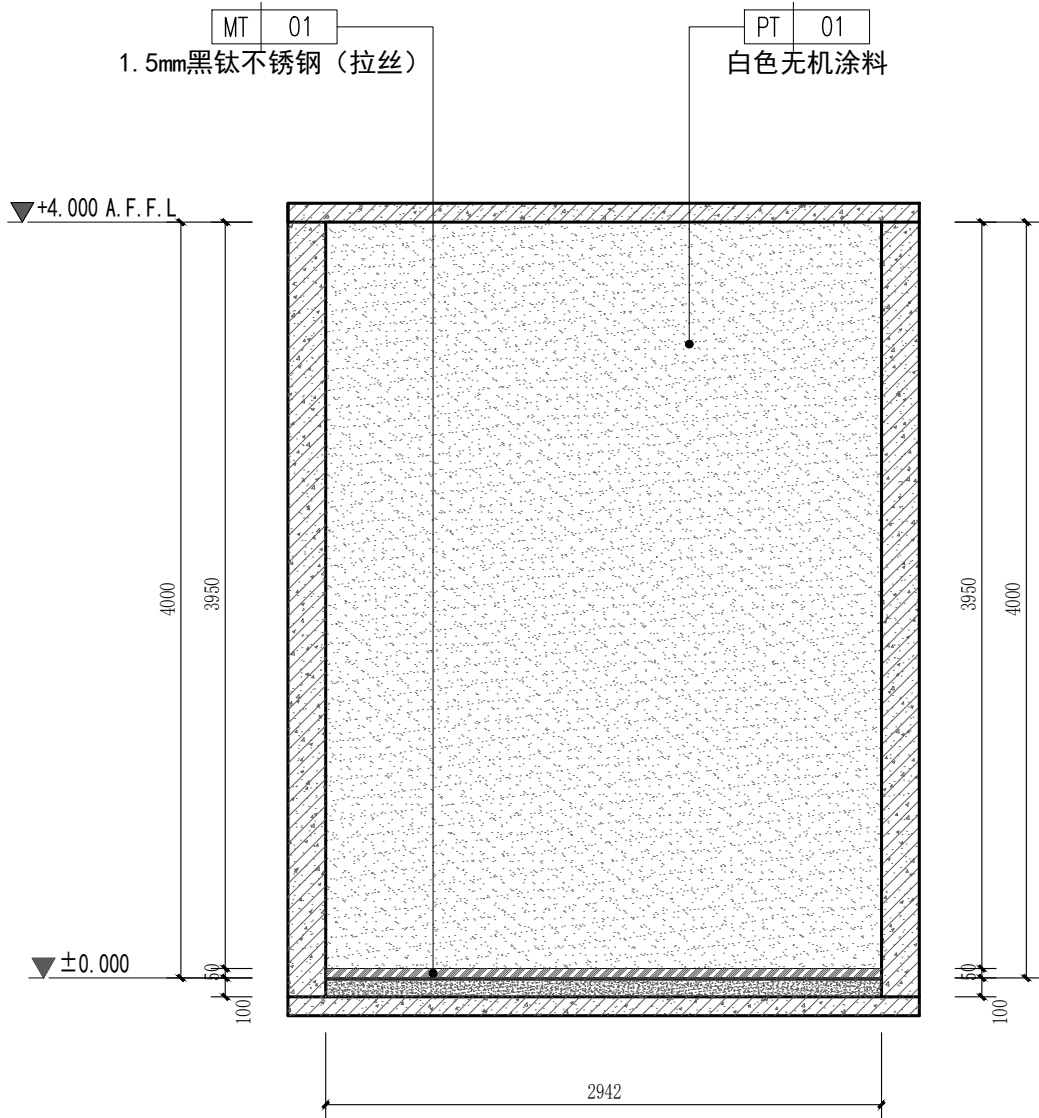

55 立面图
SCALE 1:40 值班室

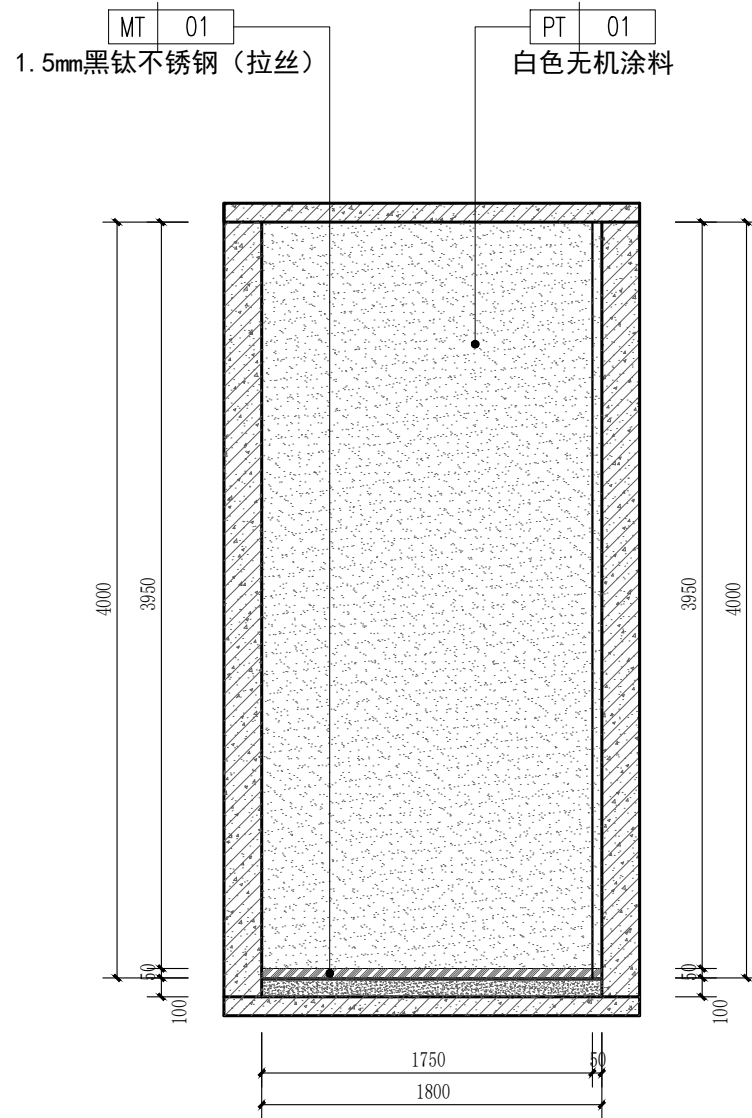

56 立面图
SCALE 1:40 值班室

PROJECT 工程名称

临潼区妇幼保健院母婴康养中心

项目编号:

图纸阶段:

陕西一方盛装饰工程有限公司

REVISIONS 更改 DATE 日期

①

②

③

NOTES 备注

非得本公司设计师之书面批准,不得随意将任何部分翻印. 施工单位必须在工地核对图内所示数字之准确,如发现有矛盾处,应书面通知设计师,方可施工. 否则施工单位须承担所有责任.

ALL MEASUREMENTS MUST BE CHECKED AT THE SITE DO NOT SCALE DRAWINGS FIGURED DIMENSIONS TO BE OBSERVED- RED THIS DRAWING IN CONNEC- TION WITH GENERAL ARCHITE- CTURAL PLANS AND OTHER RELATED DOCUMENTS THE ARCHITECT TO BE NOTIFIED IMMEDIATELY OF ANY DISCTE- PANCY FOUND THEREIN.

DRAWING TITLE 项目

一层值班室立面图

DESIGNED BY 设计

DRAWING BY 制图

CHECKED BY 审核

SCALE 比例 1:40

DATE 日期 2025.06

DWG. NO

图 号

1F. EL. 15

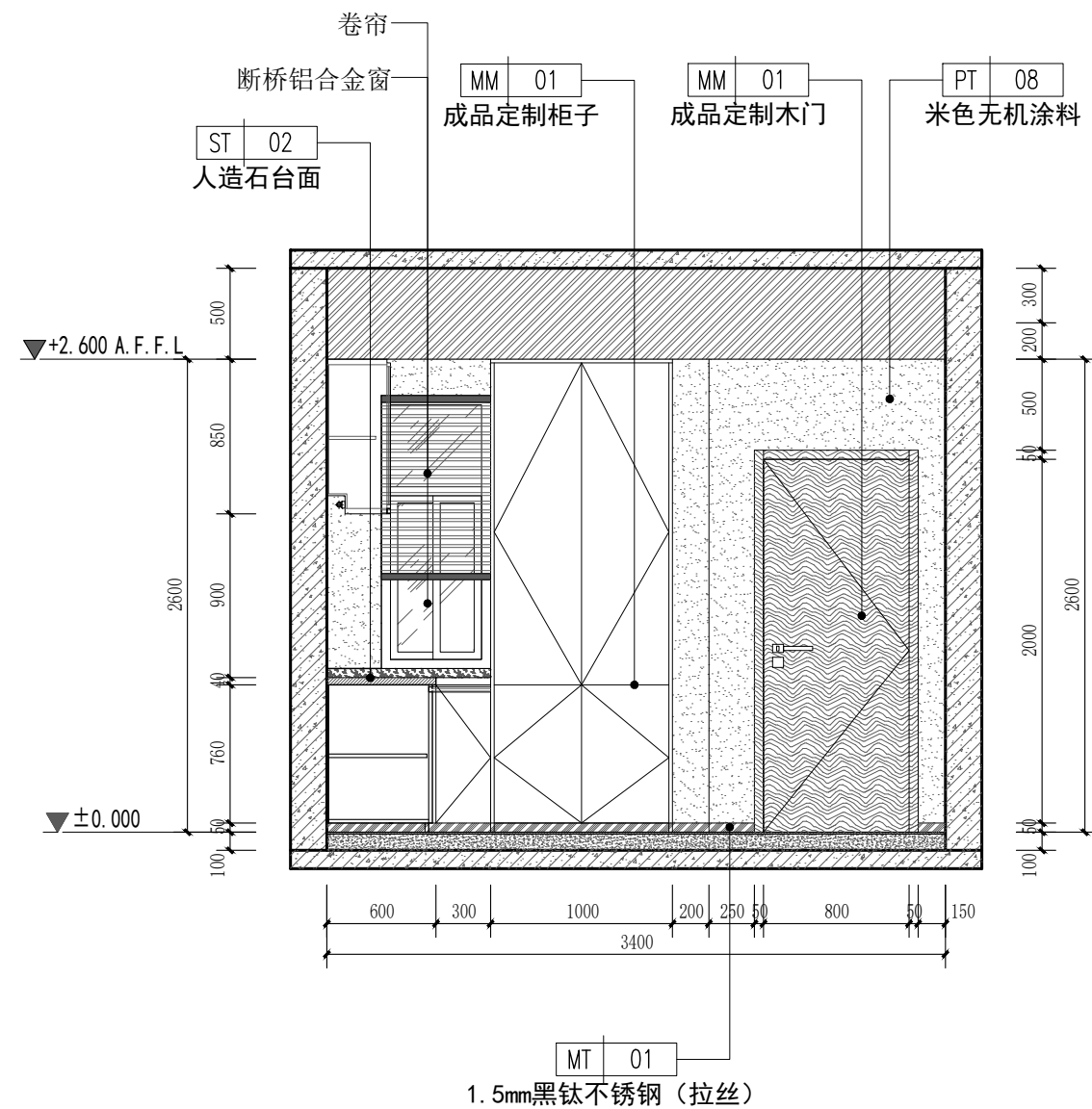

57 立面图
SCALE 1:40 套间一起居室

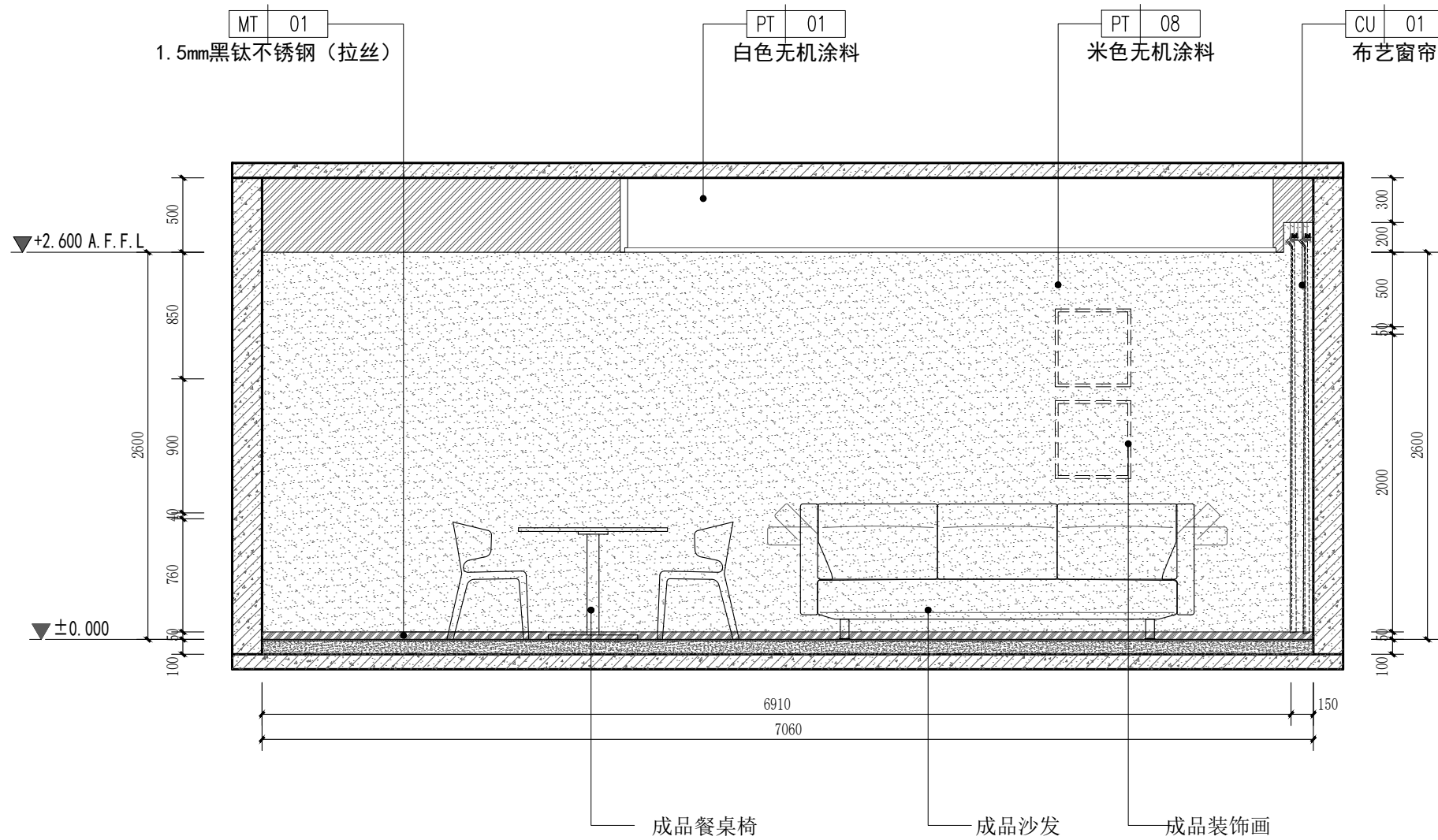

58 立面图
SCALE 1:40 套间一起居室

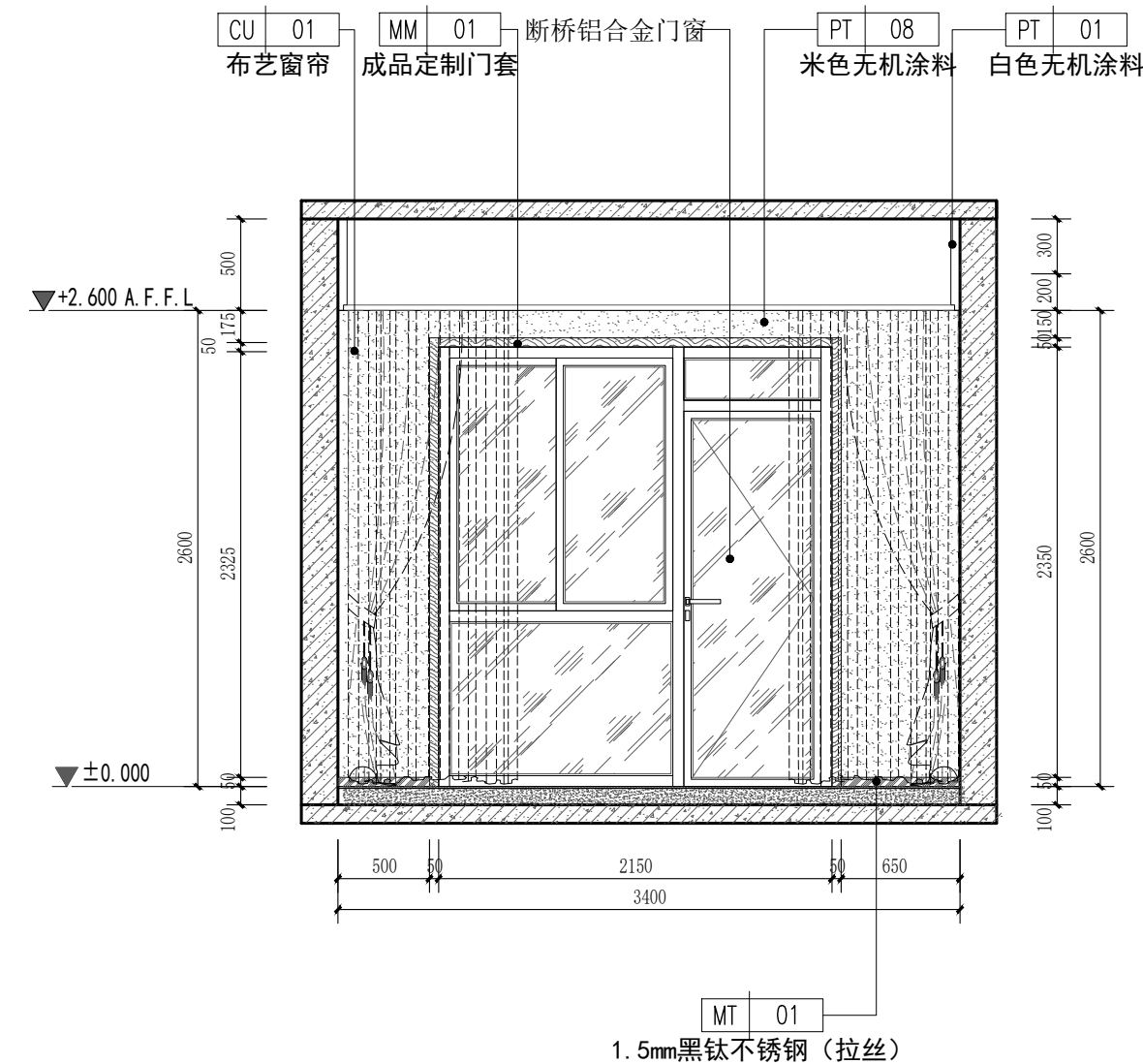

59 立面图
SCALE 1:40 套间一起居室

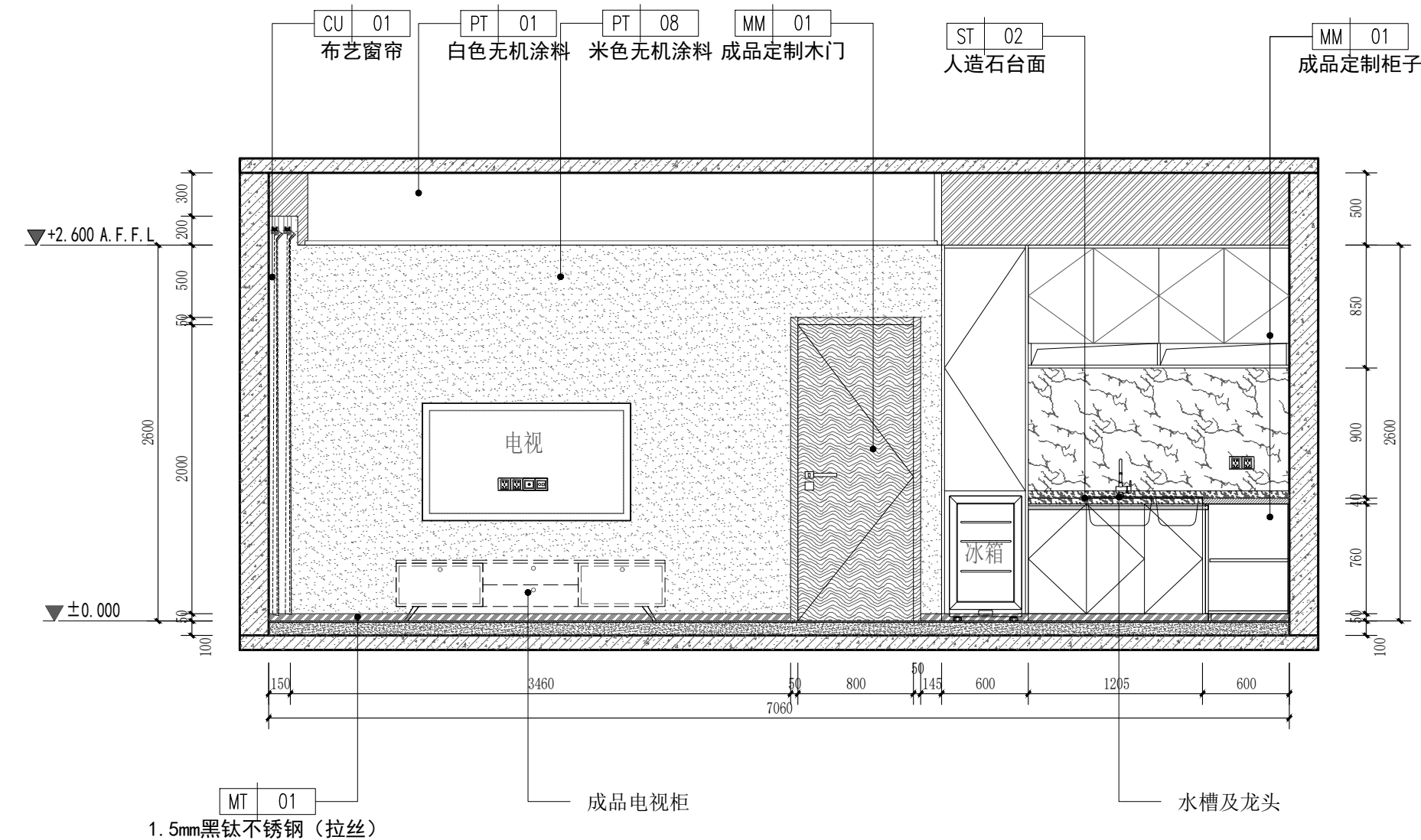

60 立面图
SCALE 1:40 套间一起居室

PROJECT 工程名称

临潼区妇幼保健院母婴康养中心

项目编号:

图纸阶段:

陕西一方盛装饰工程有限公司

REVISIONS 更改 DATE 日期

①

②

③

NOTES 备注

非得本公司设计师之书面批准,不得随意将任何部分翻印. 施工单位必须在工地核对图内所示数字之准确,如发现有任何矛盾处,应书面通知设计师,方可施工. 否则施工单位须承担所有责任.

ALL MEASUREMENTS MUST BE CHECKED AT THE SITE DO NOT SCALE DRAWINGS FIGURED DIMENSIONS TO BE OBSERVED- RED THIS DRAWING IN CONNEC- TION WITH QGENERAL ARCHITE- CTURAL PLANS AND OTHER RELATED DOCUMENTS THE ARCHITECT TO BE NOTIFIED IMMEDIATELY OF ANY DISCTE- PANCY FOUND THEREIN.

DRAWING TITLE 项目

套间一立面图1

DESIGNED BY 设计

DRAWING BY 制图

CHECKED BY 审核

SCALE 比例 1:40

DATE 日期 2025.06

DWG.NO

图 号

1F. EL. 16

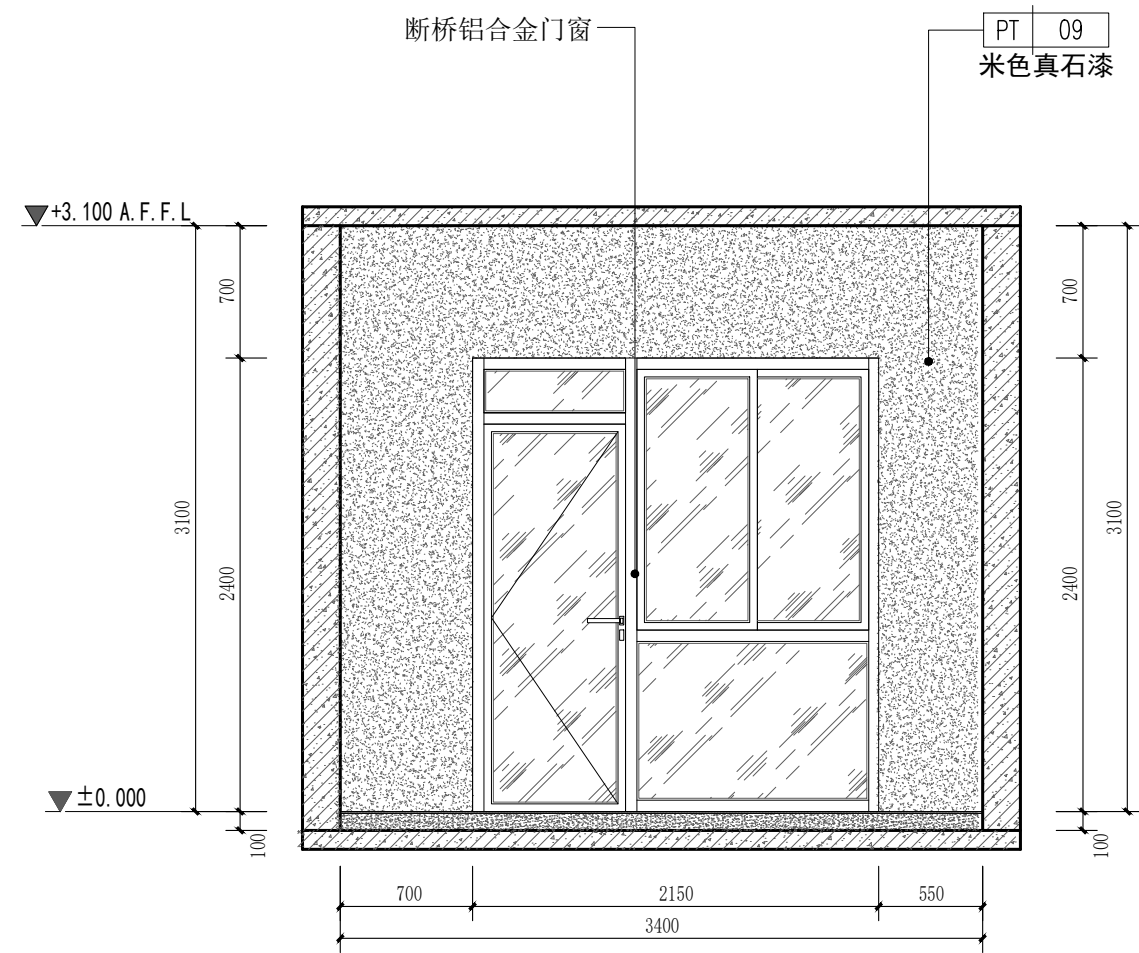

61 立面图
SCALE 1:40 套间一阳台

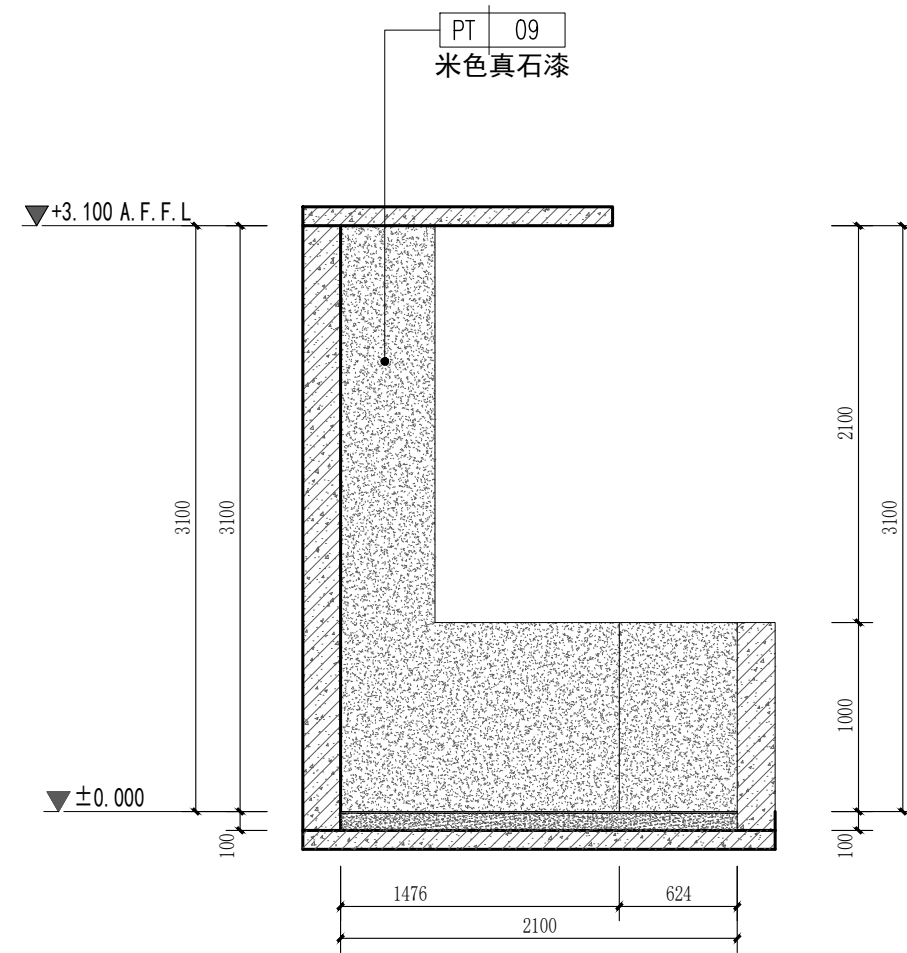

62 立面图
SCALE 1:40 套间一阳台

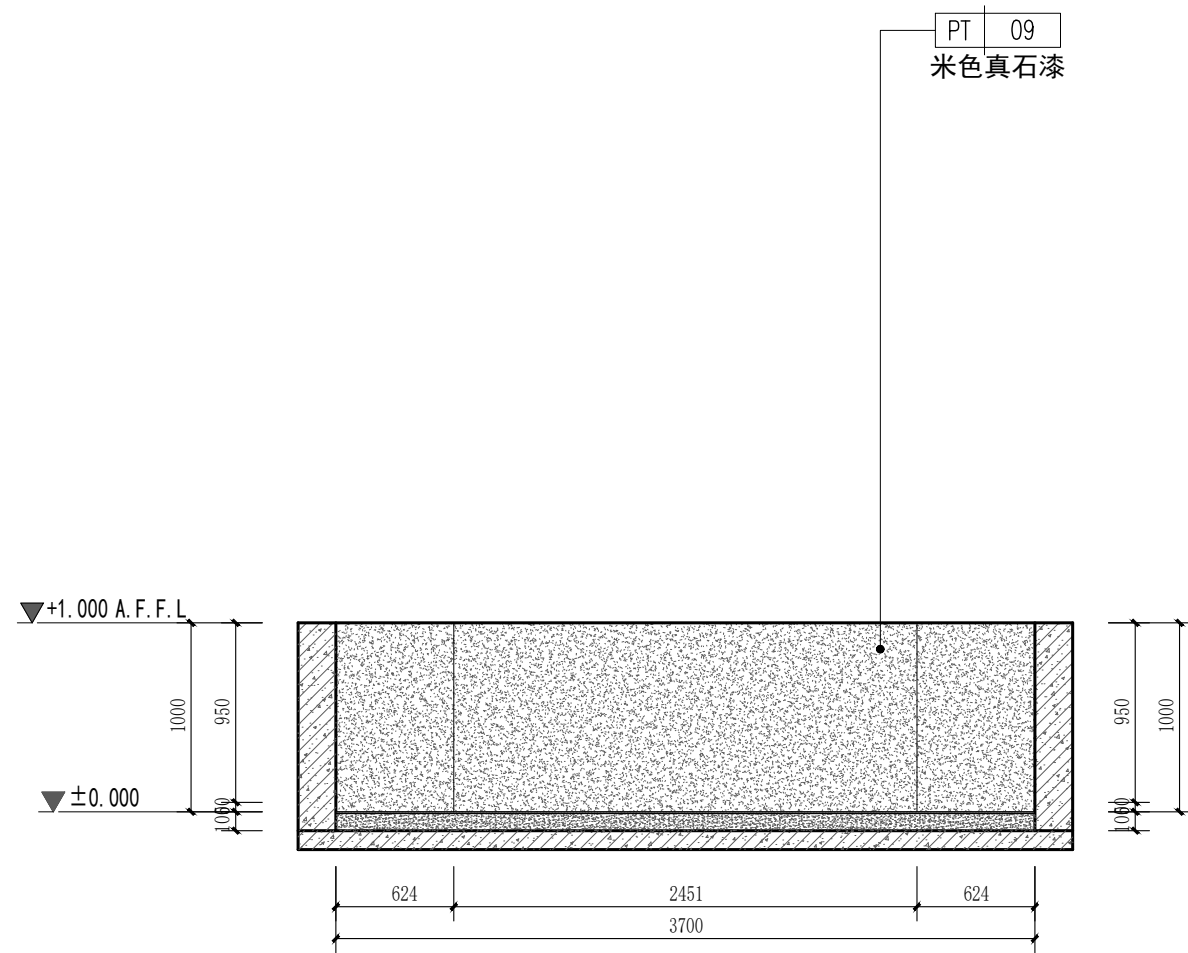

63 立面图
SCALE 1:40 套间一阳台

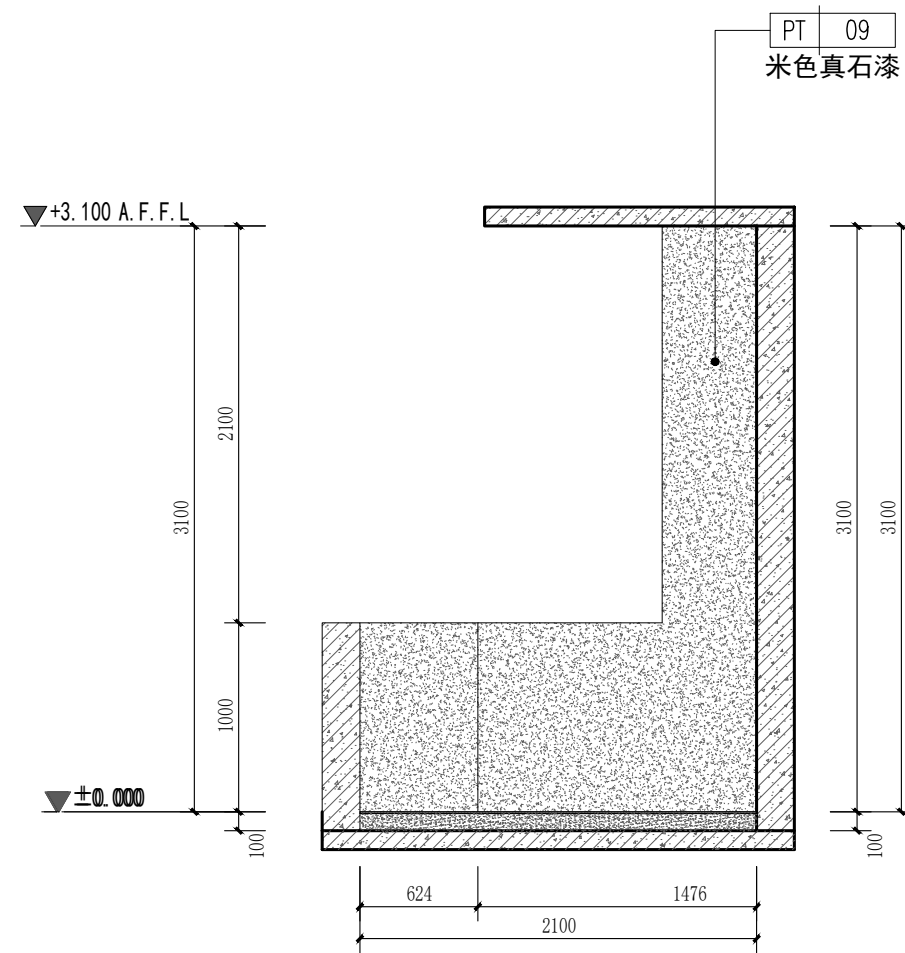

64 立面图
SCALE 1:40 套间一阳台

PROJECT 工程名称

临潼区妇幼保健院母婴康养中心

项目编号:

图纸阶段:

陕西一方盛装饰工程有限公司

REVISIONS 更改 DATE 日期

- ①
②
③

NOTES 备注

非得本公司设计师之书面批准, 不得随意将任何部分翻印. 施工单位必须在工地核对图内所示数字之准确, 如发现有任何矛盾处, 应书面通知设计师, 方可施工. 否则施工单位须承担所有责任.

ALL MEASUREMENTS MUST BE CHECKED AT THE SITE DO NOT SCALE DRAWINGS FIGURED DIMENSIONS TO BE OBSERVED- RED THIS DRAWING IN CONNEC- TION WITH QGENERAL ARCHITE- CTURAL PLANS AND OTHER RELATED DOCUMENTS THE ARCHITECT TO BE NOTIFIED IMMEDIATELY OF ANY DISCTE- PANCY FOUND THEREIN.

DRAWING TITLE 项目

套间一立面图2

DESIGNED BY 设计

DRAWING BY 制图

CHECKED BY 审核

SCALE 比例 1:40 DWG. NO 图 号
DATE 日期 2025. 06 1F. EL. 17

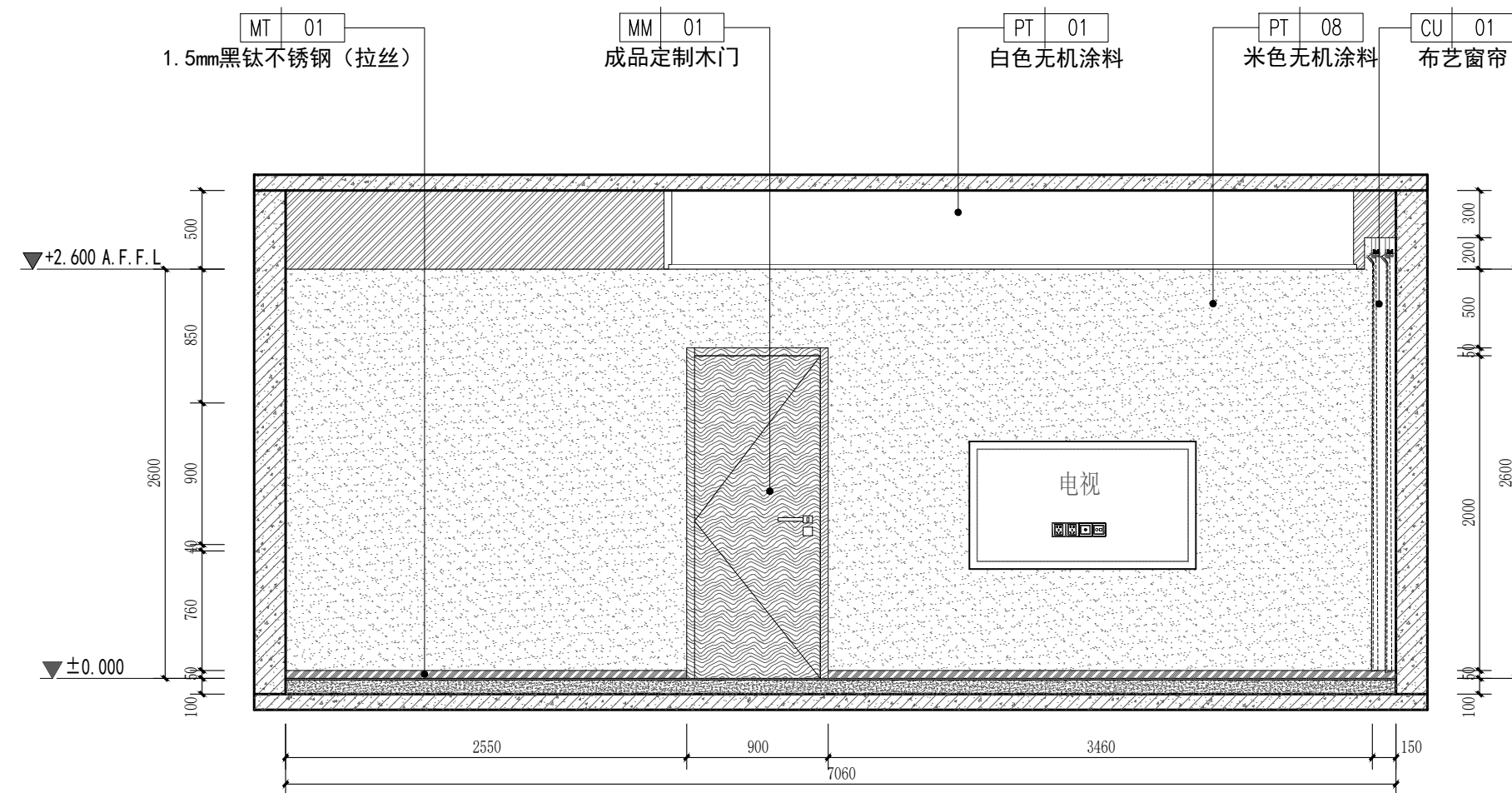

65 立面图
SCALE 1:40 套间一休息室

66 立面图
SCALE 1:40 套间一休息室

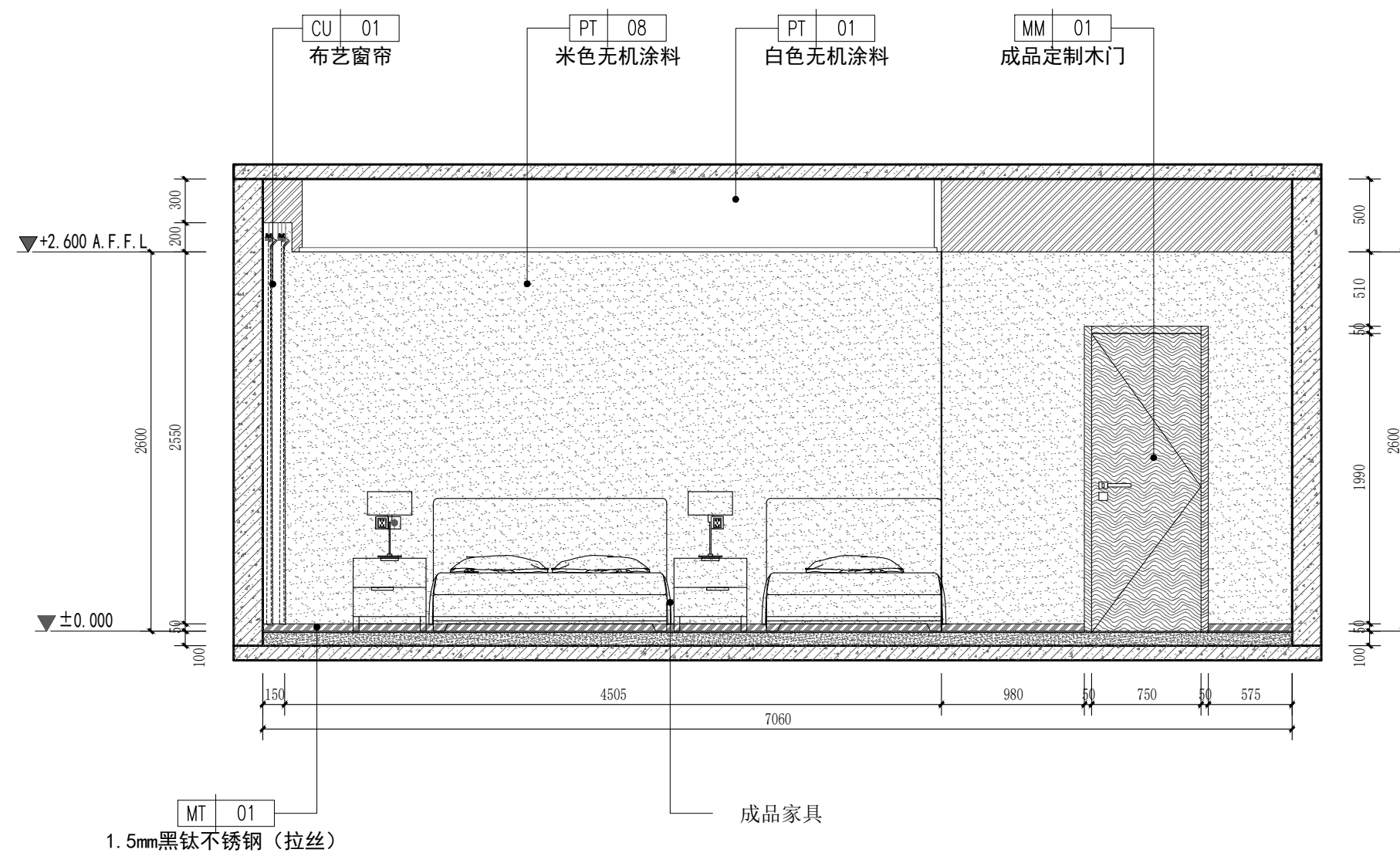

67 立面图
SCALE 1:40 套间一休息室

68 立面图
SCALE 1:40 套间一休息室

PROJECT	工程名称
---------	------

临潼区妇幼保健院母婴康养中心

项目编号:

图纸阶段:

陕西一方盛装饰工程有限公司

REVISIONS	更改	DATE	日期
-----------	----	------	----

- ①
- ②
- ③

NOTES 备注

非得本公司设计师之书面批准,不得随意将任何部分翻印。施工单位必须在工地核对图内所示数字之准确,如发现有任何矛盾处,应书面通知设计师,方可施工。否则施工单位须承担所有责任。

ALL MEASUREMENTS MUST BE
CHECKED AT THE SITE DO NOT
SCALE DRAWINGS FIGURED
DIMENSIONS TO BE OBSERVED-
RED THIS DRAWING IN CONNEC-
TION WITH GENERAL ARCHITE-
CTURAL PLANS AND OTHER
RELATED DOCUMENTS THE
ARCHITECT TO BE NOTIFIED
IMMEDIATELY OF ANY DISCRE-
PANCY FOUND THEREIN.

DRAWING TITLE 项目

套间一立面图3

DESIGNED BY 设计

DRAWING BY 制图

CHECKED BY 审核

SCALE	比例	1:40	DWG. NO
DATE	日期	2025. 06	图 号
			1F. EL. 18

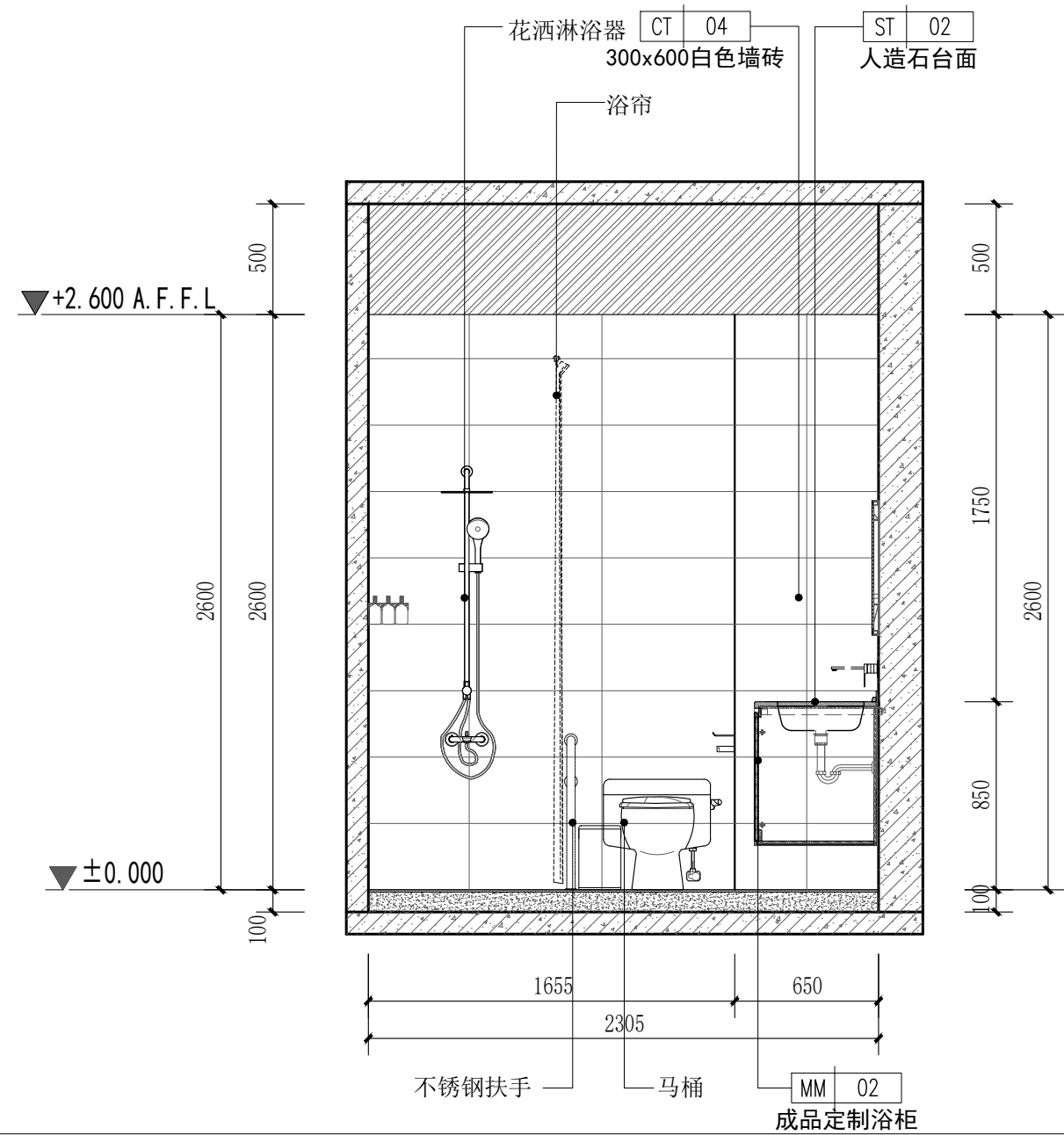

69 立面图
SCALE 1:40 套间一卫生间

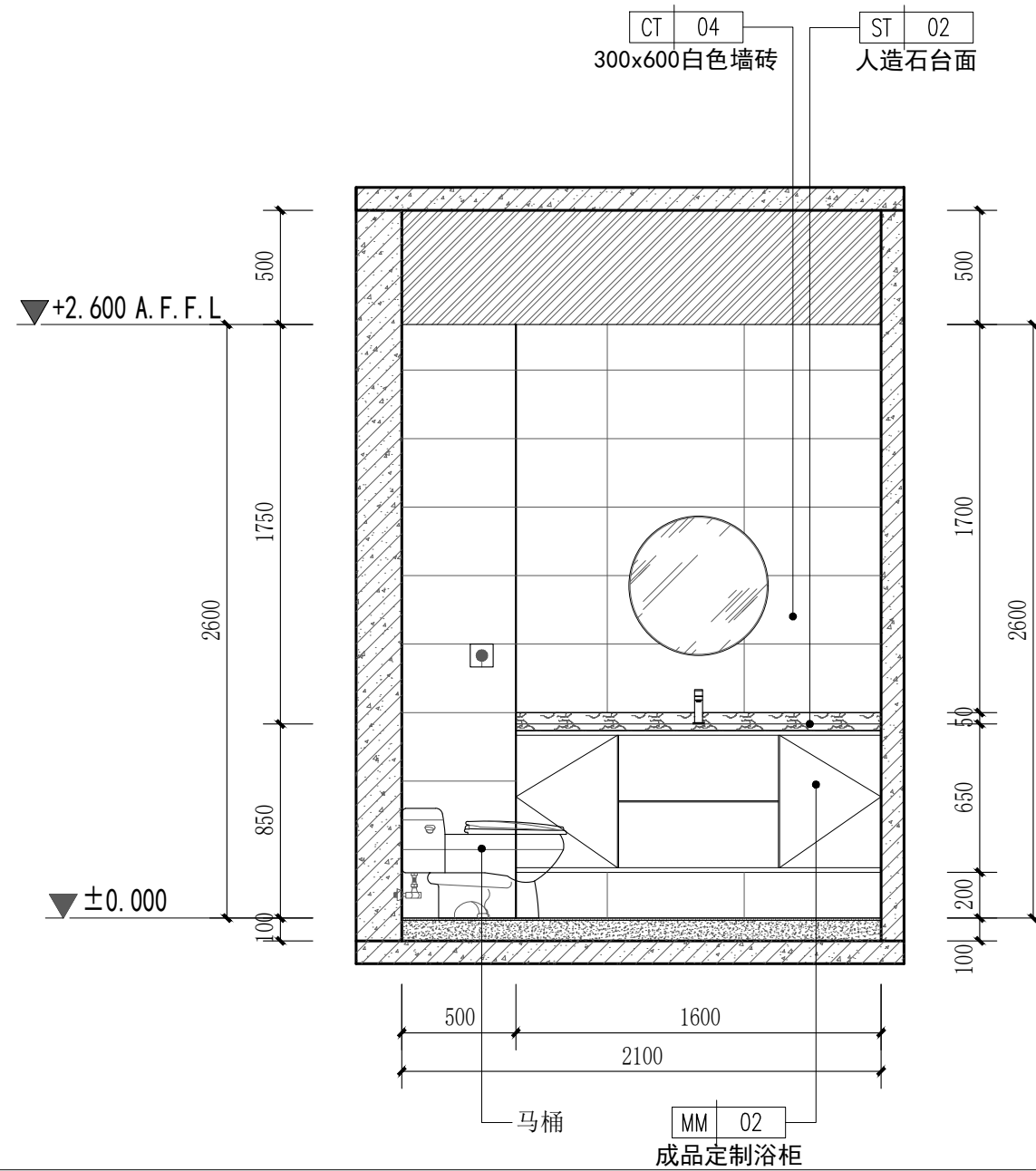

70 立面图
SCALE 1:40 套间一卫生间

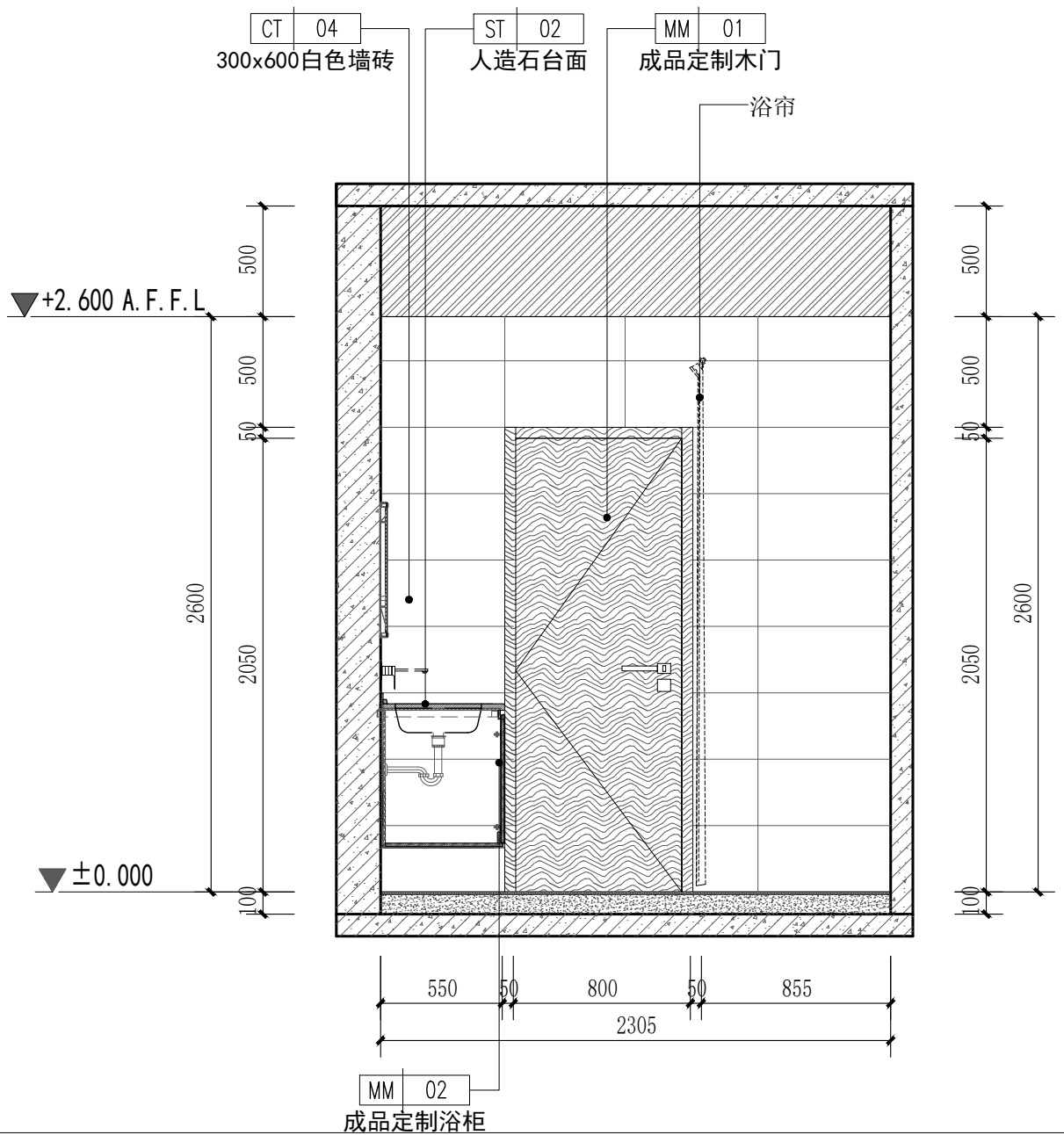

71 立面图
SCALE 1:40 套间一卫生间

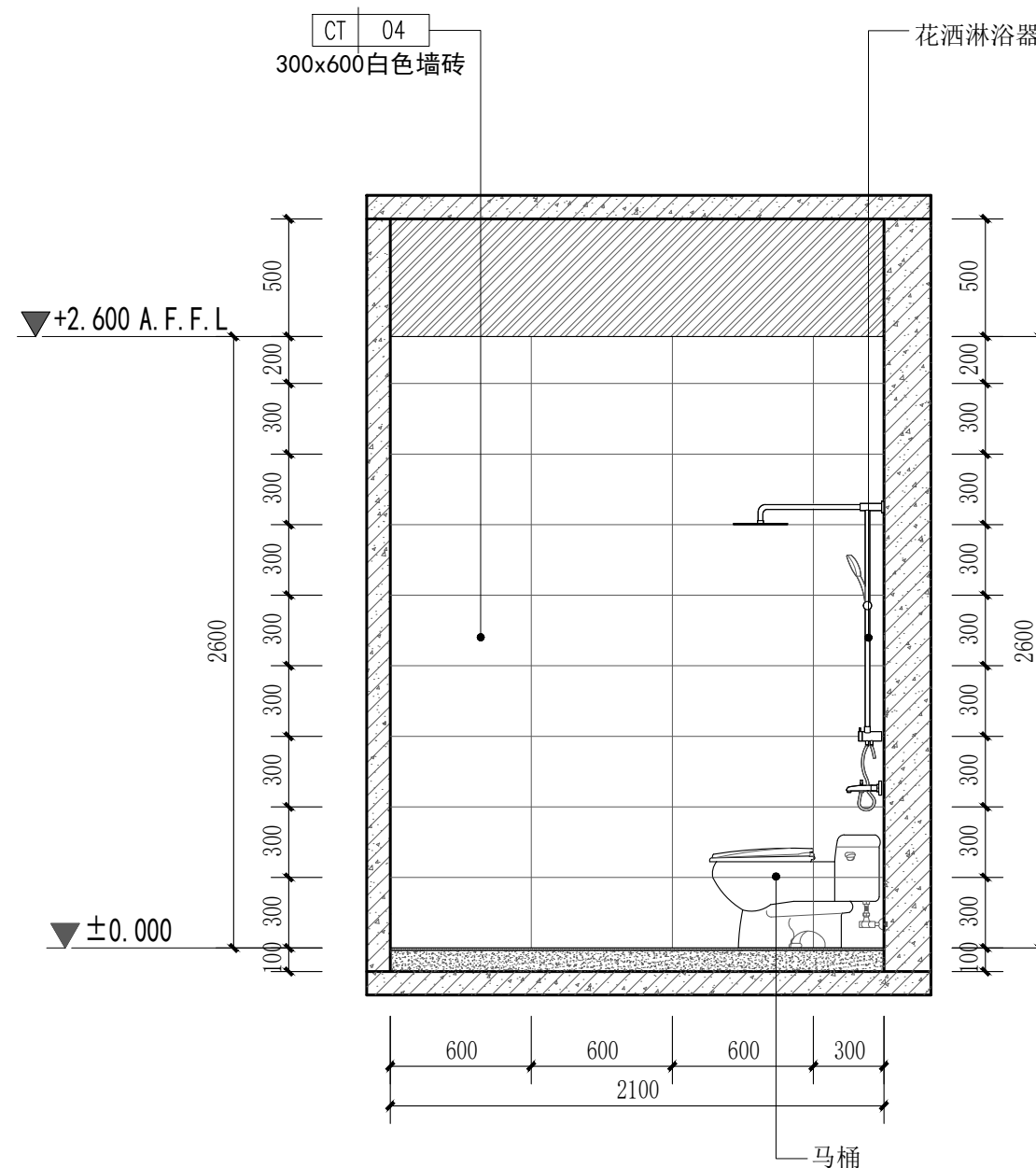

72 立面图
SCALE 1:40 套间一卫生间

PROJECT 工程名称

临潼区妇幼保健院母婴康养中心

项目编号:

图纸阶段:

陕西一方盛装饰工程有限公司

REVISIONS 更改 DATE 日期

- ①
- ②
- ③

NOTES 备注

非得本公司设计师之书面批准,不得随意将任何部分翻印. 施工单位必须在工地核对应内所示数字之准确,如发现有矛盾处,应书面通知设计师,方可施工. 否则施工单位须承担所有责任.

ALL MEASUREMENTS MUST BE CHECKED AT THE SITE DO NOT SCALE DRAWINGS FIGURED DIMENSIONS TO BE OBSERVED- RED THIS DRAWING IN CONNEC- TION WITH QENERAL ARCHITE- CTURAL PLANS AND OTHER RELATED DOCUMENTS THE ARCHITECT TO BE NOTIFIED IMMEDIATELY OF ANY DISCTE- PANCY FOUND THEREIN.

DRAWING TITLE 项目

套间一立面图4

DESIGNED BY 设计

DRAWING BY 制图

CHECKED BY 审核

SCALE 比例	1:40	DWG. NO 图 号
DATE 日期	2025. 06	1F. EL. 19

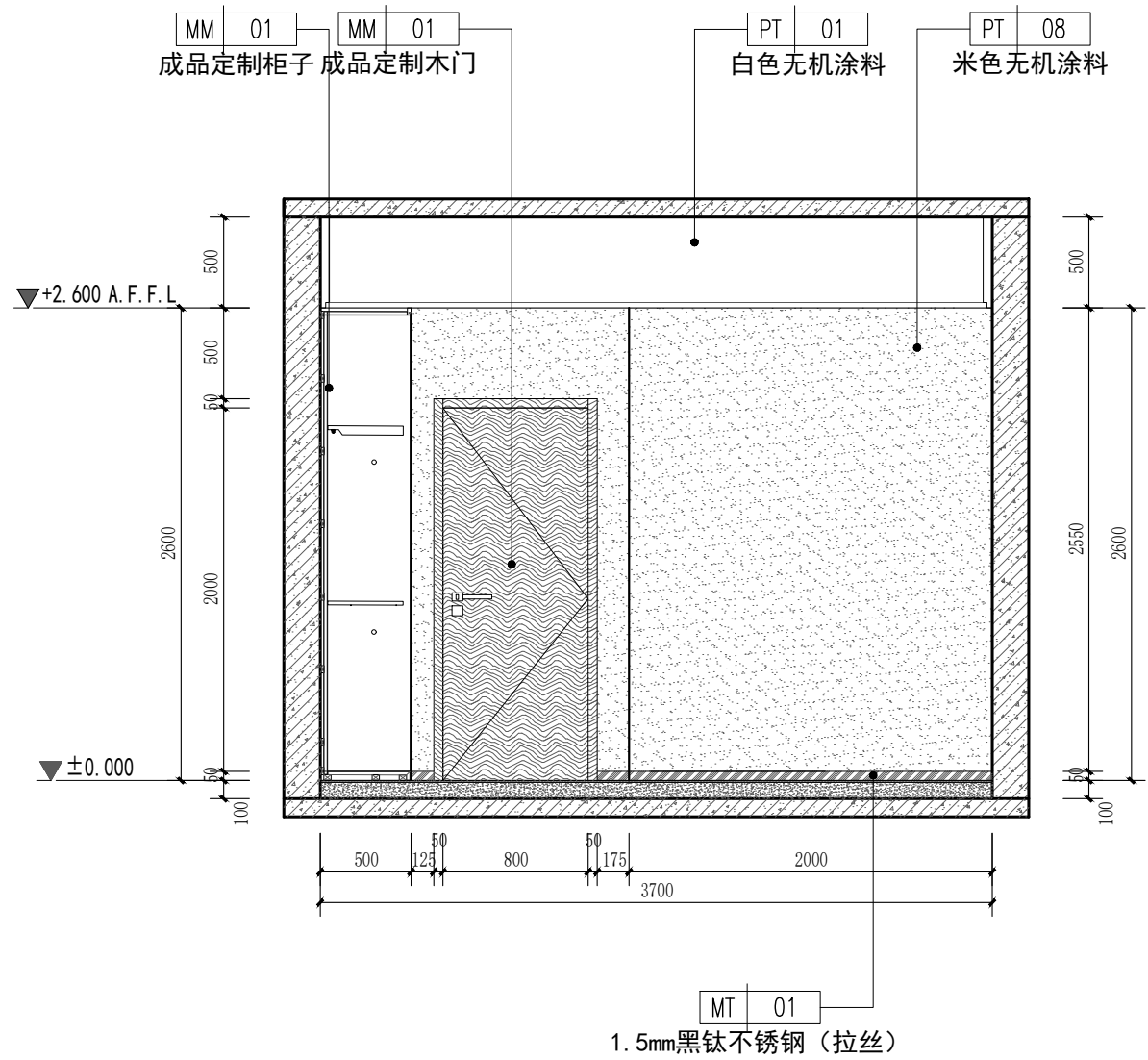

73 立面图
SCALE 1:40 A单间

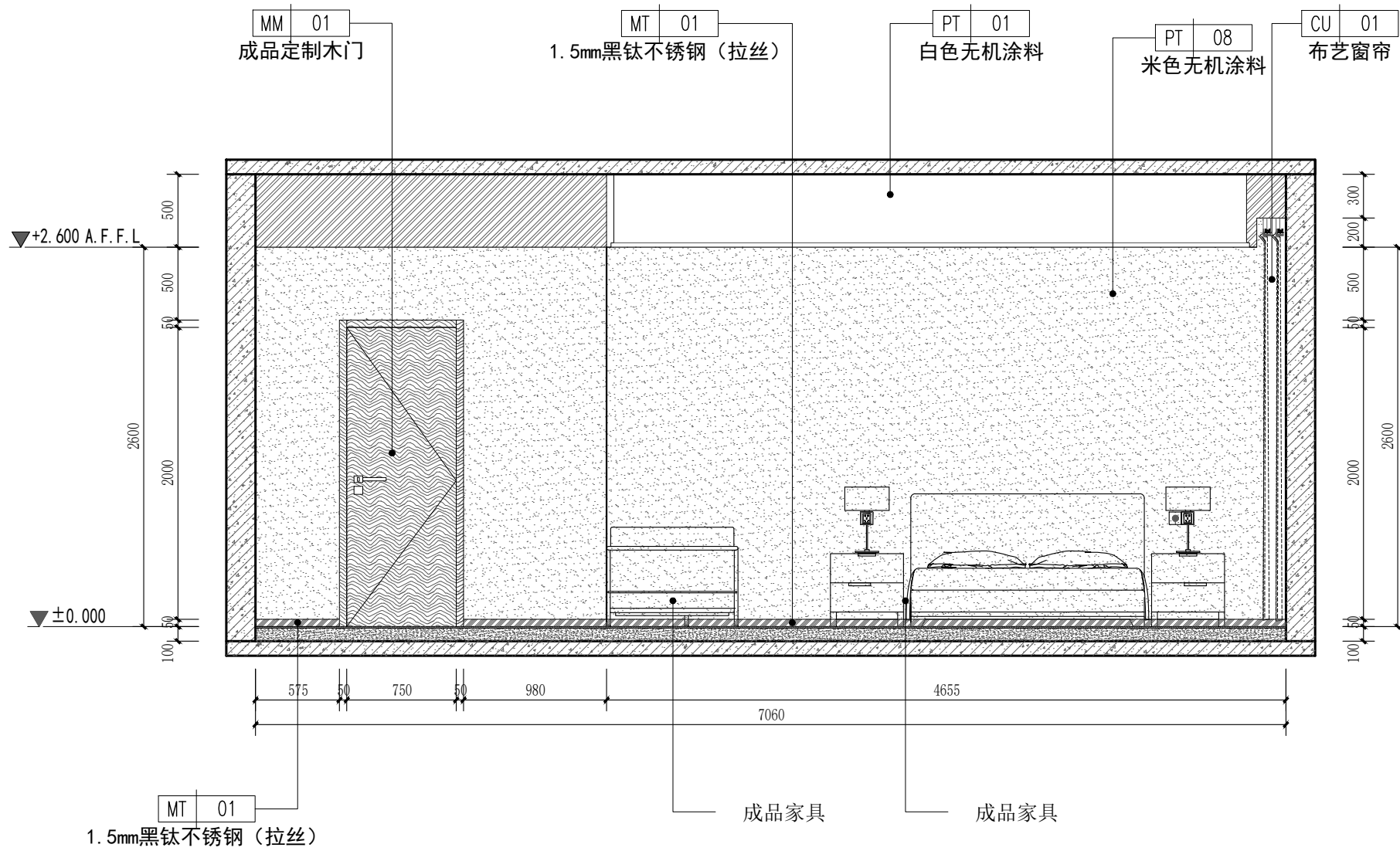

74 立面图
SCALE 1:40 A单间

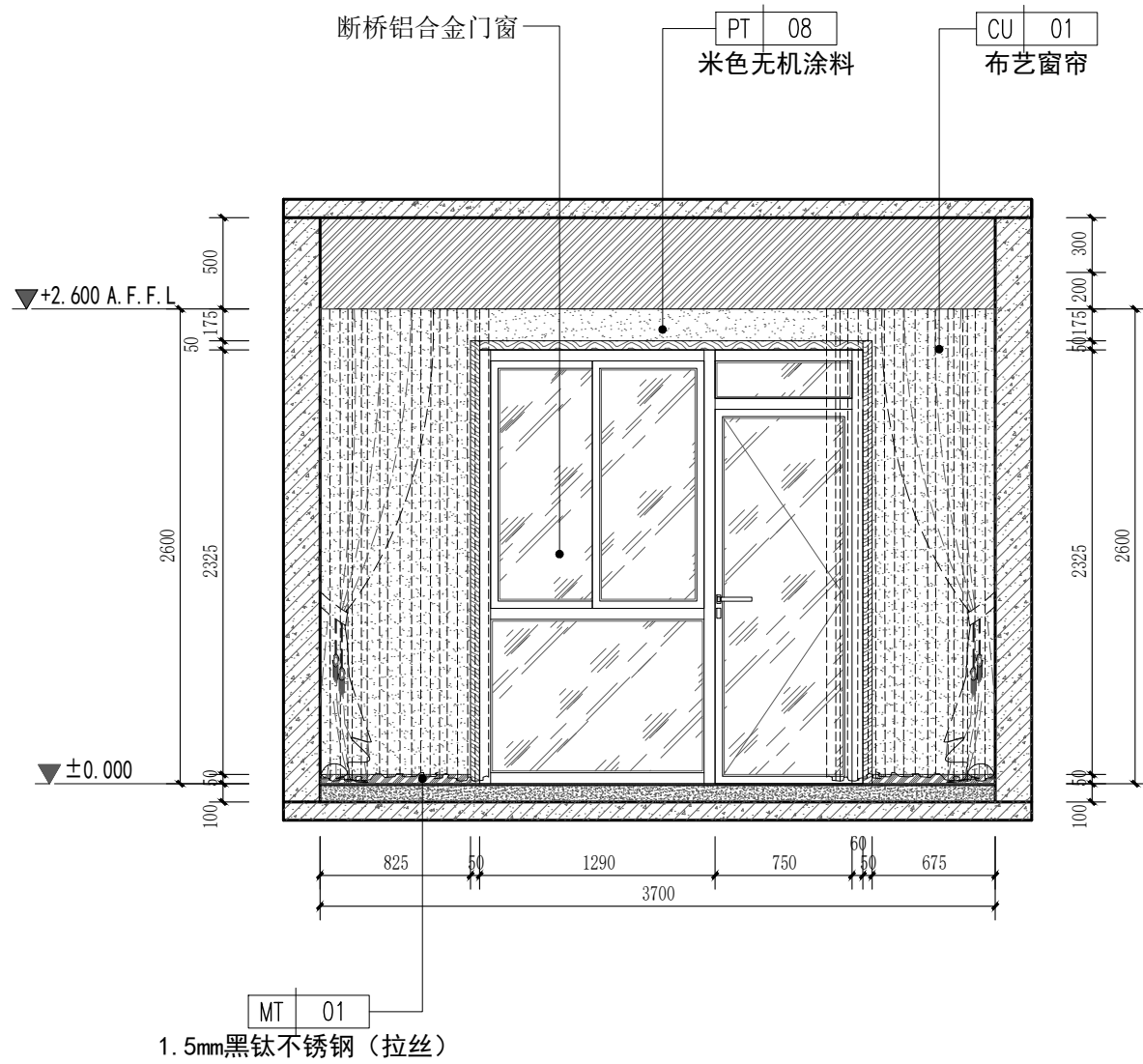

75 立面图
SCALE 1:40 A单间

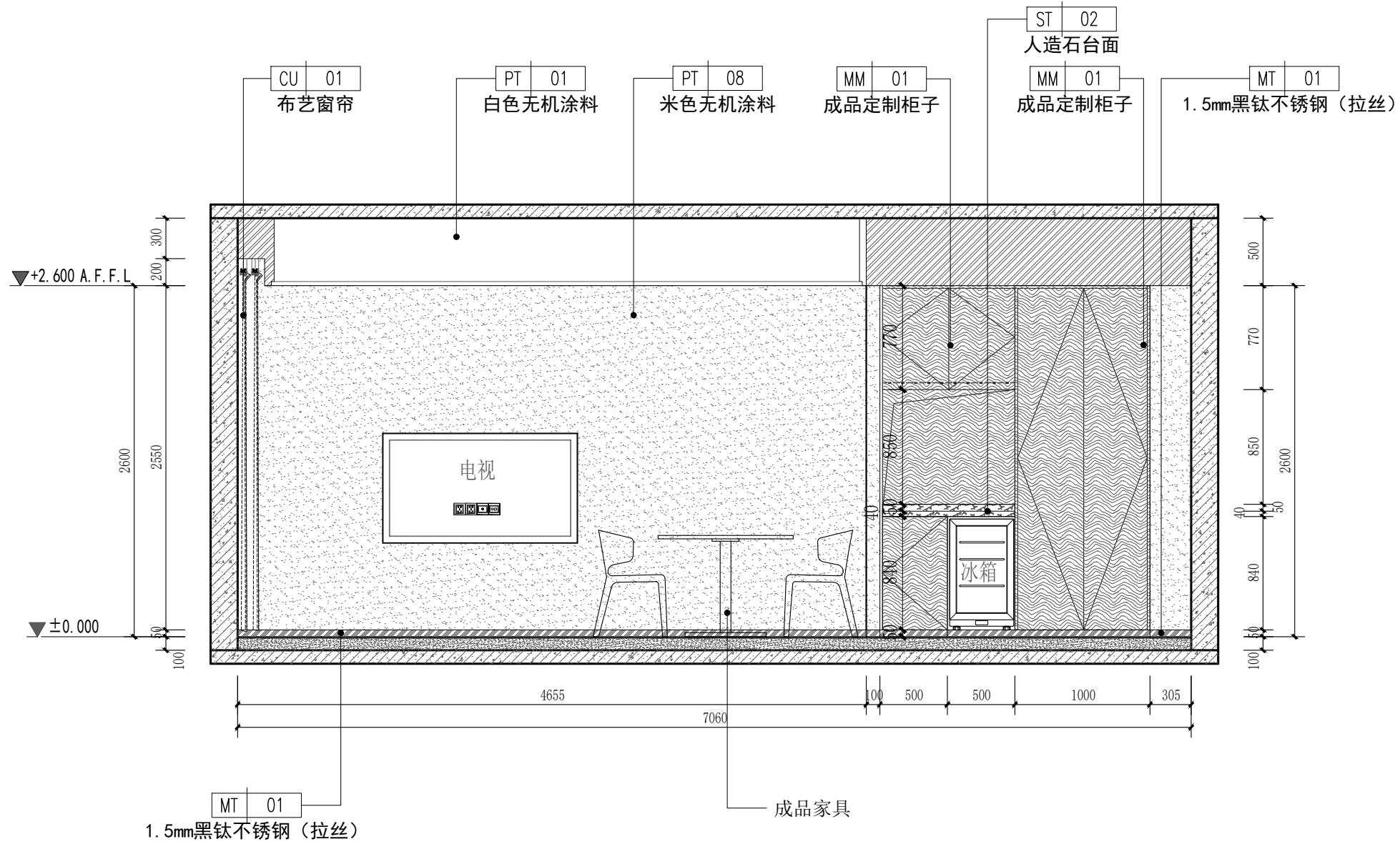

76 立面图
SCALE 1:40 A单间

PROJECT 工程名称

临潼区妇幼保健院母婴康养中心

项目编号:

图纸阶段:

陕西一方盛装饰工程有限公司

REVISIONS 更改 DATE 日期

①
②
③

NOTES 备注

非得本公司设计师之书面批准, 不得随意将任何部分翻印. 施工单位必须在工地核对图内所示数字之准确, 如发现有任何矛盾处, 应书面通知设计师, 方可施工. 否则施工单位须承担所有责任.

ALL MEASUREMENTS MUST BE CHECKED AT THE SITE DO NOT SCALE DRAWINGS FIGURED DIMENSIONS TO BE OBSERVED- RED THIS DRAWING IN CONNEC- TION WITH QENERAL ARCHITE- CTURAL PLANS AND OTHER RELATED DOCUMENTS THE ARCHITECT TO BE NOTIFIED IMMEDIATELY OF ANY DISCTE- PANCY FOUND THEREIN.

DRAWING TITLE 项目

A单间立面图

DESIGNED BY 设计

DRAWING BY 制图

CHECKED BY 审核

SCALE 比例 1:40 DWG.NO 图 号
DATE 日期 2025. 06 1F. EL. 20

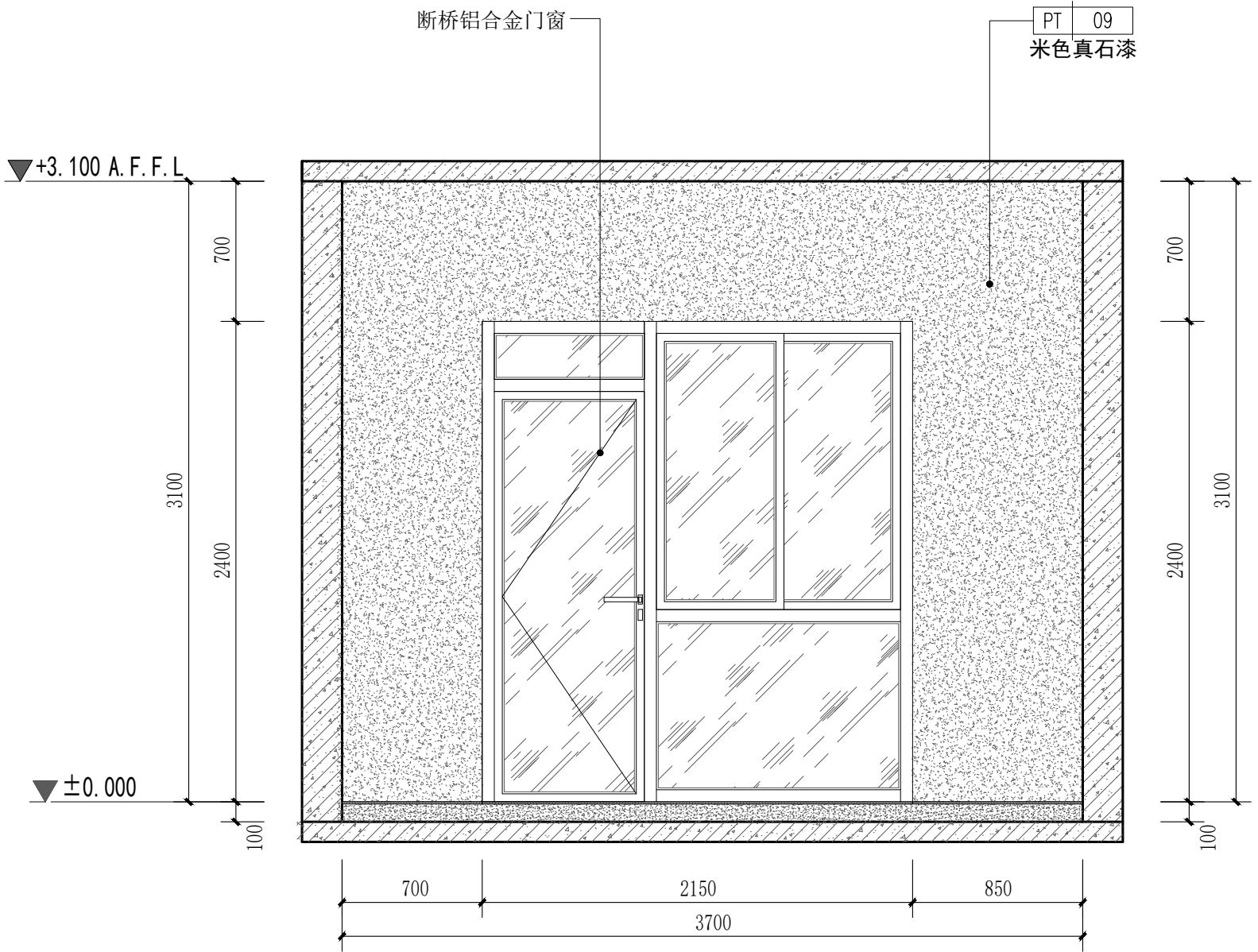

77 立面图
SCALE 1:40 A单间阳台

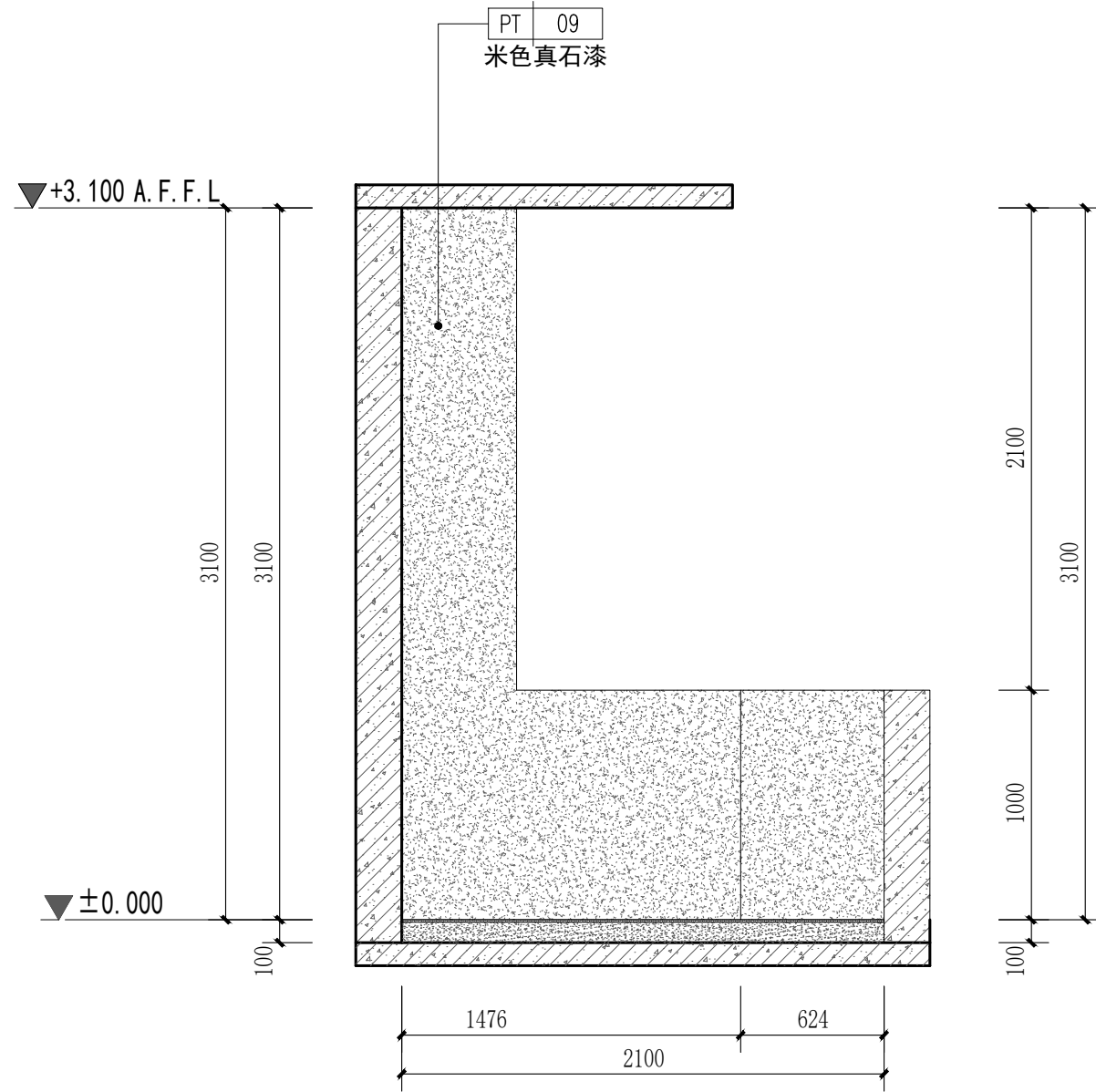

78 立面图
SCALE 1:40 A单间阳台

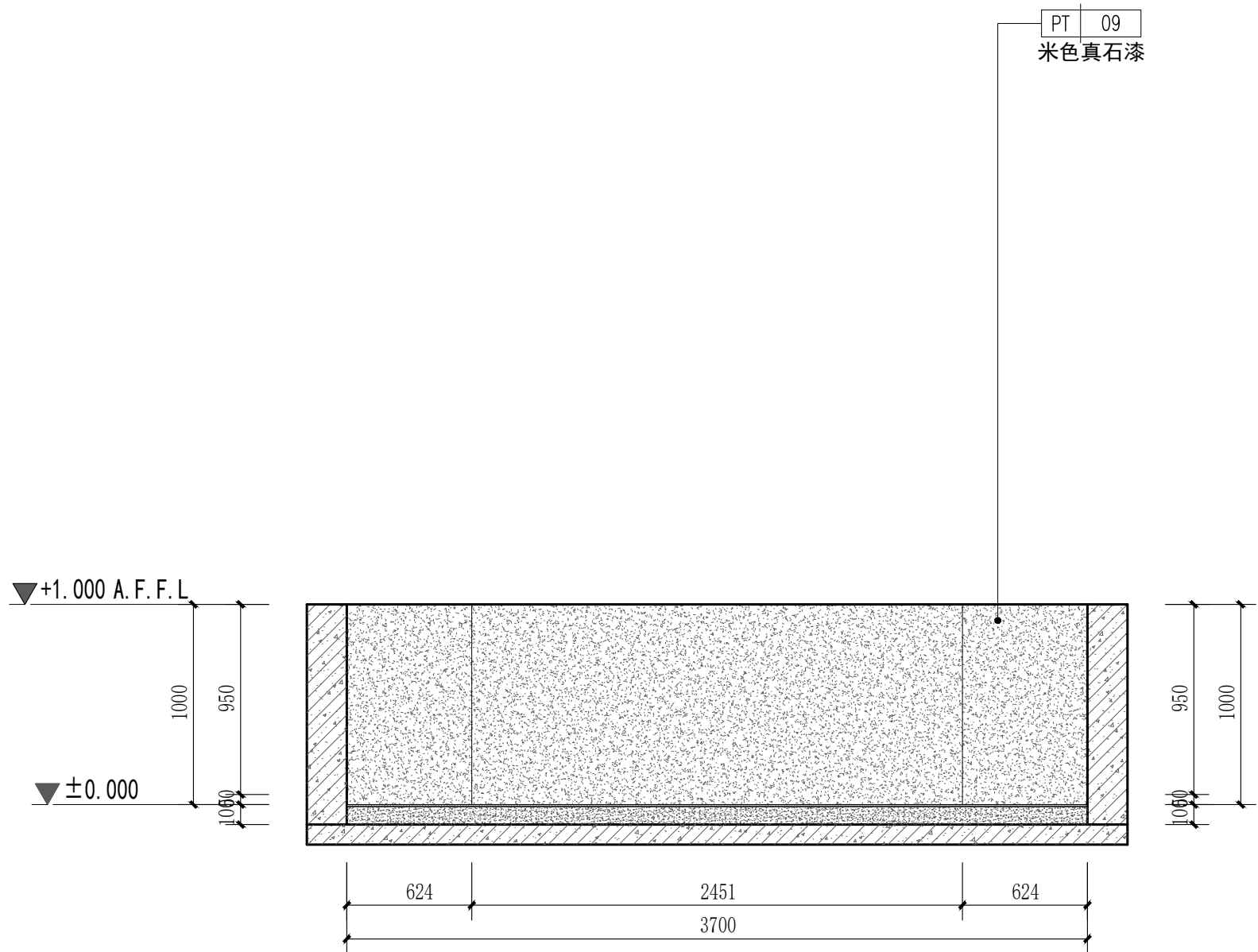

79 立面图
SCALE 1:40 A单间阳台

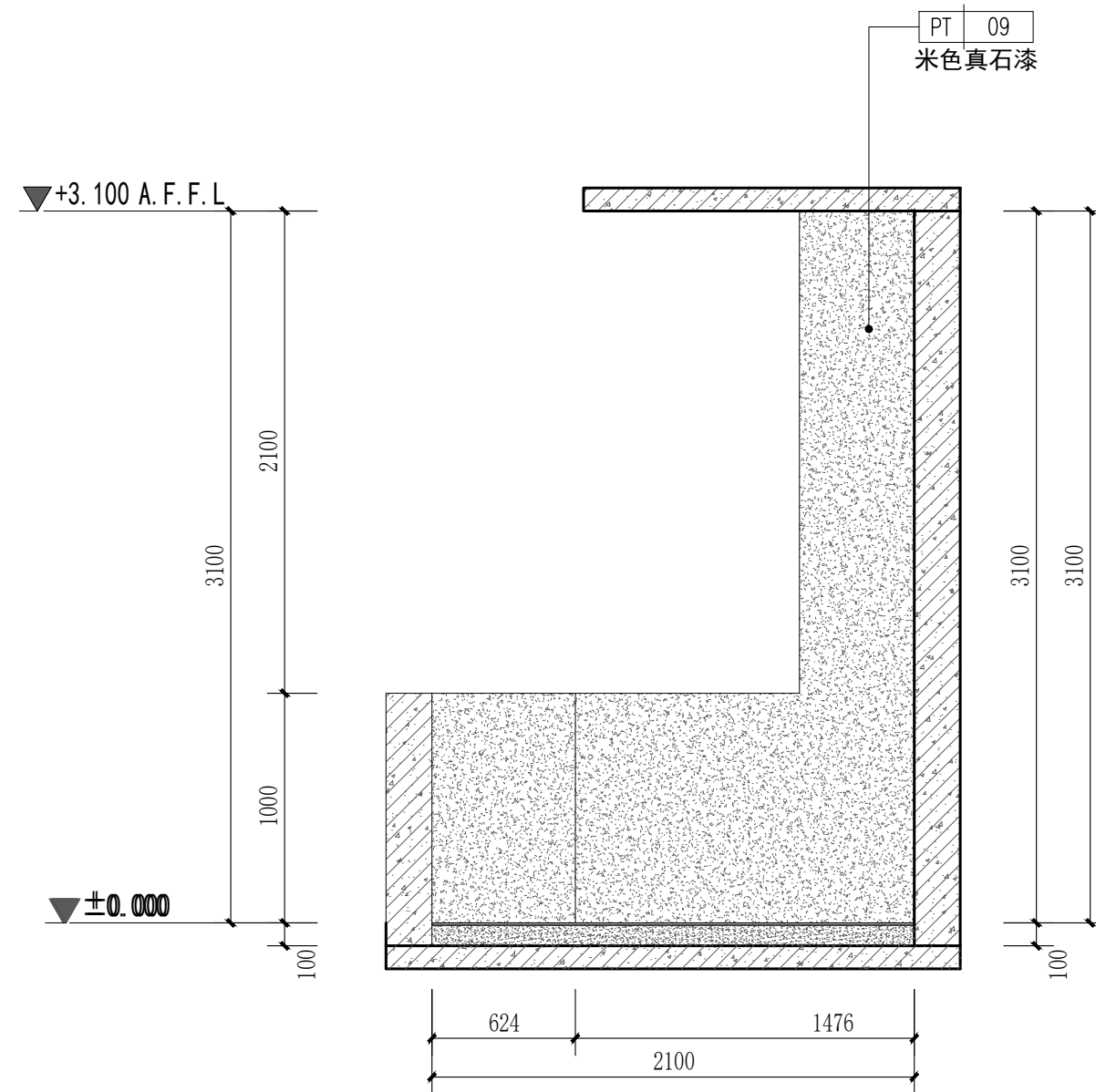

80 立面图
SCALE 1:40 A单间阳台

PROJECT 工程名称

临潼区妇幼保健院母婴康养中心

项目编号:

图纸阶段:

陕西一方盛装饰工程有限公司

REVISIONS 更改 DATE 日期

①

②

③

NOTES 备注

非得本公司设计师之书面批准,不得随意将任何部分翻印. 施工单位必须在工地核对应内所示数字之准确,如发现有矛盾处,应书面通知设计师,方可施工. 否则施工单位须承担所有责任.

ALL MEASUREMENTS MUST BE CHECKED AT THE SITE DO NOT SCALE DRAWINGS FIGURED DIMENSIONS TO BE OBSERVED- RED THIS DRAWING IN CONNEC- TION WITH QGENERAL ARCHITE- CTURAL PLANS AND OTHER RELATED DOCUMENTS THE ARCHITECT TO BE NOTIFIED IMMEDIATELY OF ANY DISCTE- PANCY FOUND THEREIN.

DRAWING TITLE 项目

A单间阳台立面图

DESIGNED BY 设计

DRAWING BY 制图

CHECKED BY 审核

SCALE 比例 1:40

DATE 日期 2025.06

DWG. NO

图 号

1F. EL. 21

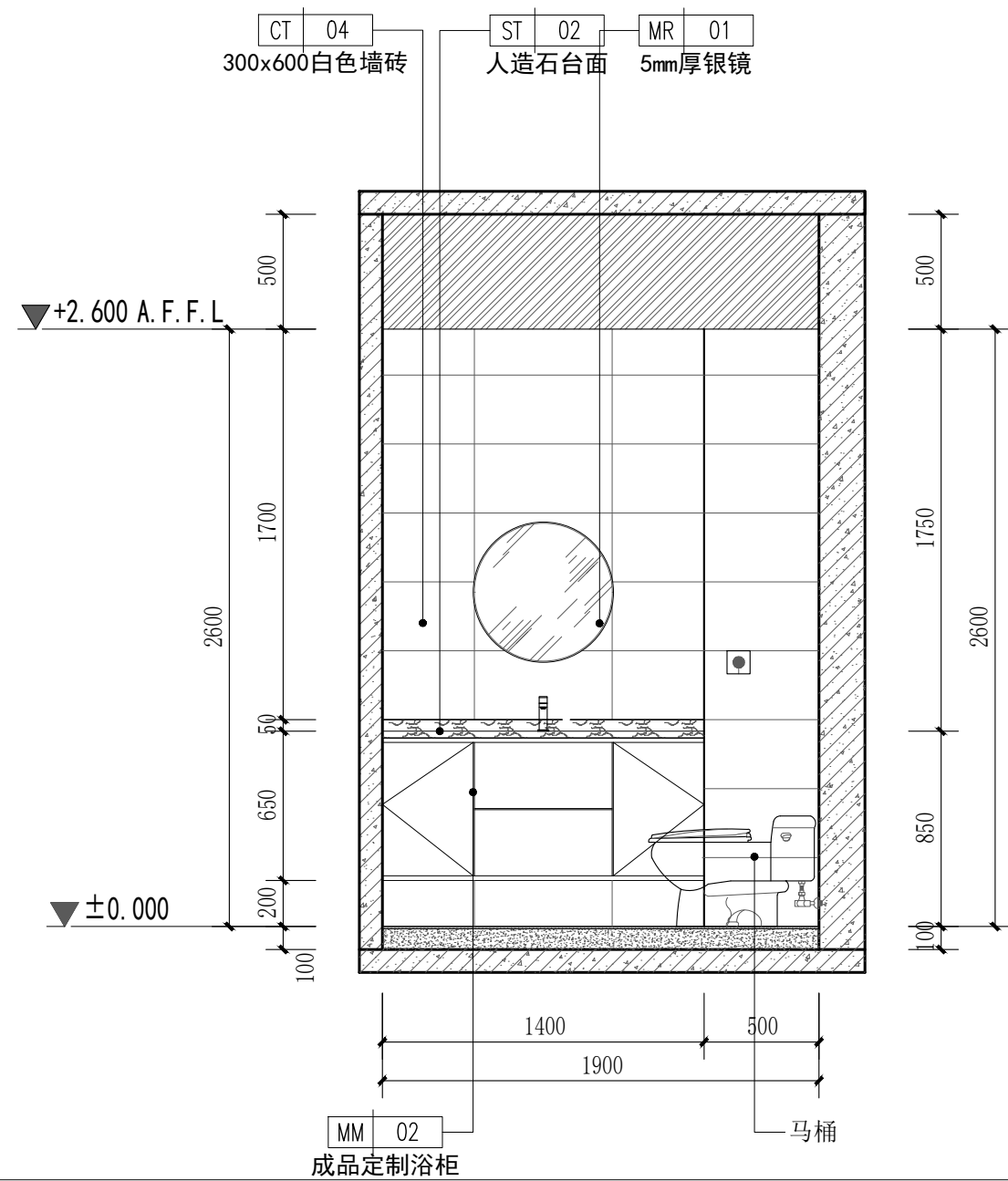

81 立面图
SCALE 1:40 A单间卫生间

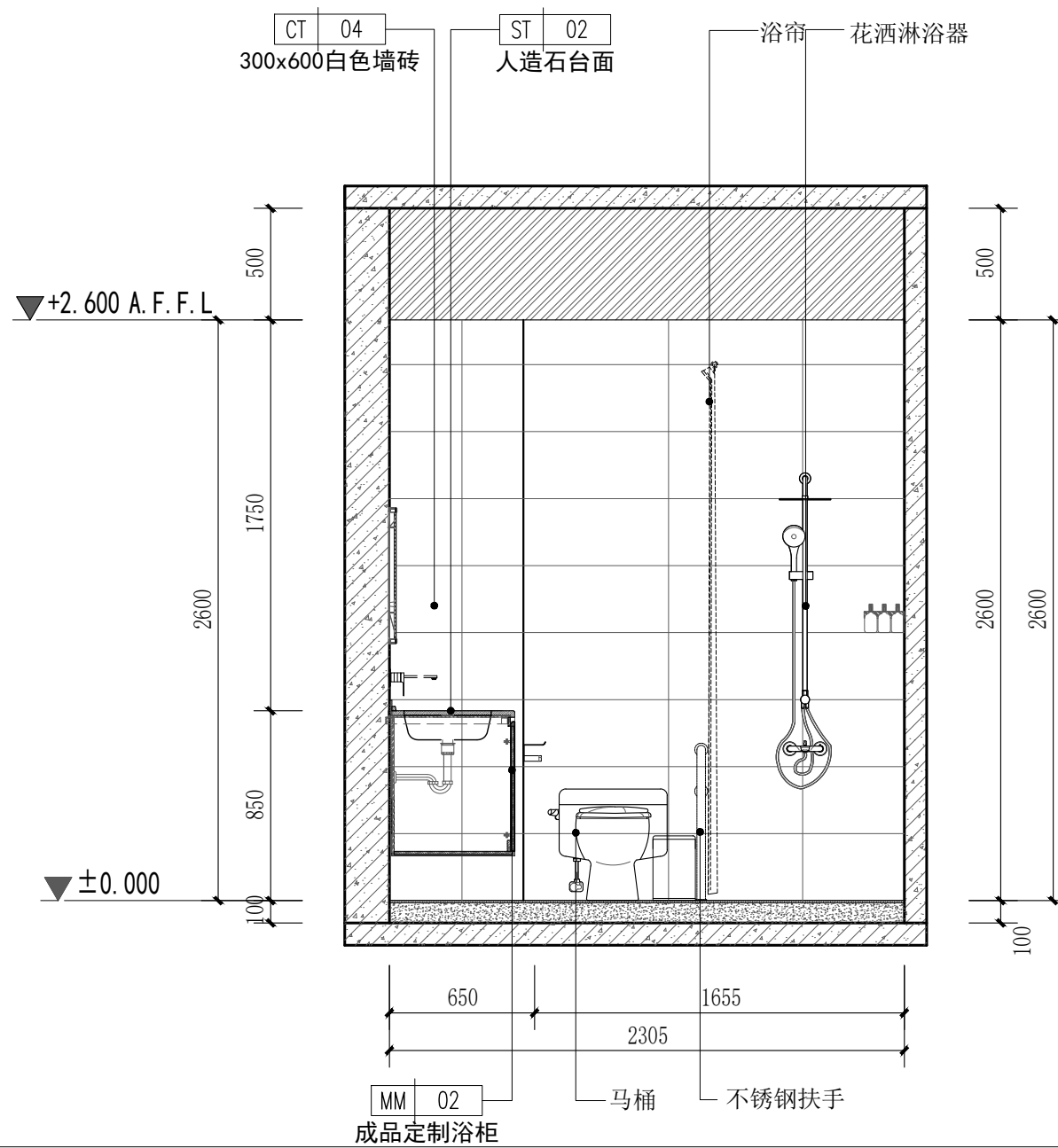

82 立面图
SCALE 1:40 A单间卫生间

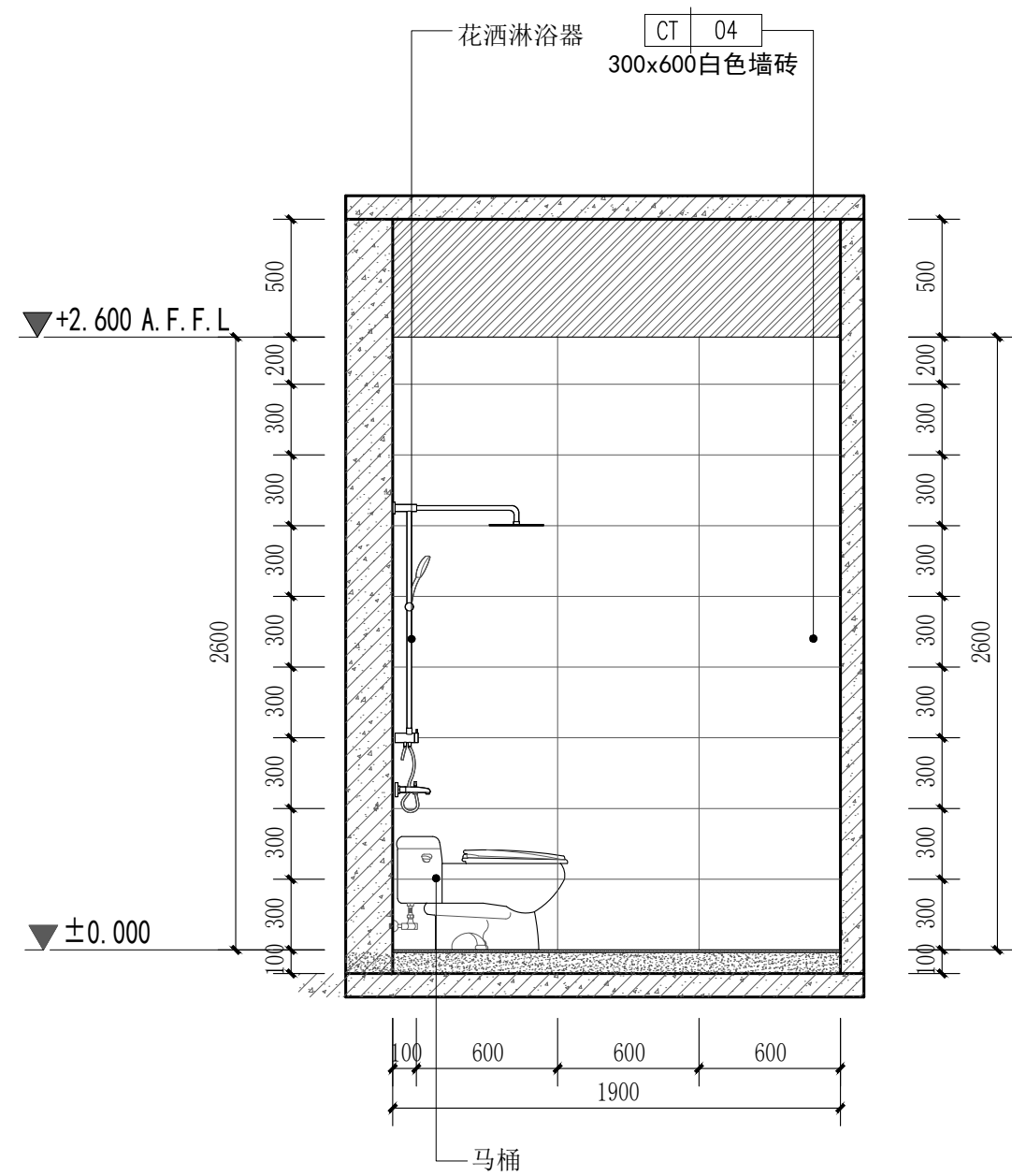

83 立面图
SCALE 1:40 A单间卫生间

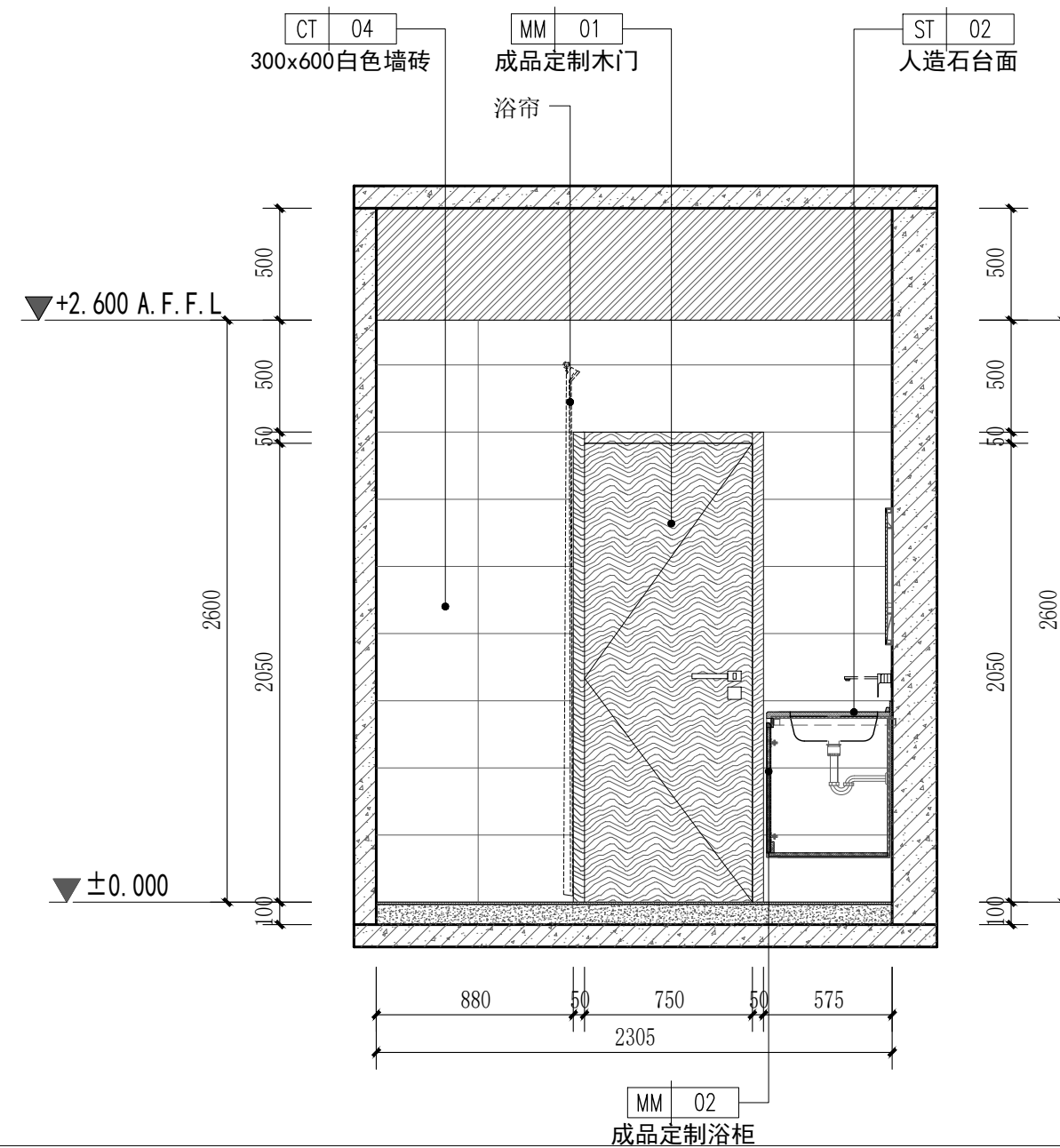

84 立面图
SCALE 1:40 A单间卫生间

PROJECT 工程名称

临潼区妇幼保健院母婴康养中心

项目编号:

图纸阶段:

陕西一方盛装饰工程有限公司

REVISIONS 更改 DATE 日期

- ①
- ②
- ③

NOTES 备注

非得本公司设计师之书面批准, 不得随意将任何部分翻印. 施工单位必须在工地核对应内所示数字之准确, 如发现有任何矛盾处, 应书面通知设计师, 方可施工. 否则施工单位须承担所有责任.

ALL MEASUREMENTS MUST BE CHECKED AT THE SITE DO NOT SCALE DRAWINGS FIGURED DIMENSIONS TO BE OBSERVED- RED THIS DRAWING IN CONNECTION WITH GENERAL ARCHITECTURAL PLANS AND OTHER RELATED DOCUMENTS THE ARCHITECT TO BE NOTIFIED IMMEDIATELY OF ANY DISCREPANCY FOUND THEREIN.

DRAWING TITLE 项目

A单间卫生间立面图

DESIGNED BY 设计

DRAWING BY 制图

CHECKED BY 审核

SCALE 比例 1:40

DATE 日期 2025.06

DWG. NO

图 号

1F. EL. 22

PROJECT 工程名称

临潼区妇幼保健院母婴康养中心

项目编号:

图纸阶段:

陕西一方盛装饰工程有限公司

REVISIONS 更改 DATE 日期

①
②
③

NOTES 备注

非得本公司设计师之书面批准,不得随意将任何部分翻印. 施工单位必须在工地核对图内所示数字之准确,如发现有任何矛盾处,应书面通知设计师,方可施工. 否则施工单位须承担所有责任.

ALL MEASUREMENTS MUST BE CHECKED AT THE SITE DO NOT SCALE DRAWINGS FIGURED DIMENSIONS TO BE OBSERVED- RED THIS DRAWING IN CONNECTION WITH GENERAL ARCHITECTURAL PLANS AND OTHER RELATED DOCUMENTS THE ARCHITECT TO BE NOTIFIED IMMEDIATELY OF ANY DISCREPANCY FOUND THEREIN.

DRAWING TITLE 项目

A单间镜像户型立面图

DESIGNED BY 设计

DRAWING BY 制图

CHECKED BY 审核

SCALE 比例 1:40

DWG. NO 图 号

DATE 日期 2025. 06

1F. EL. 23

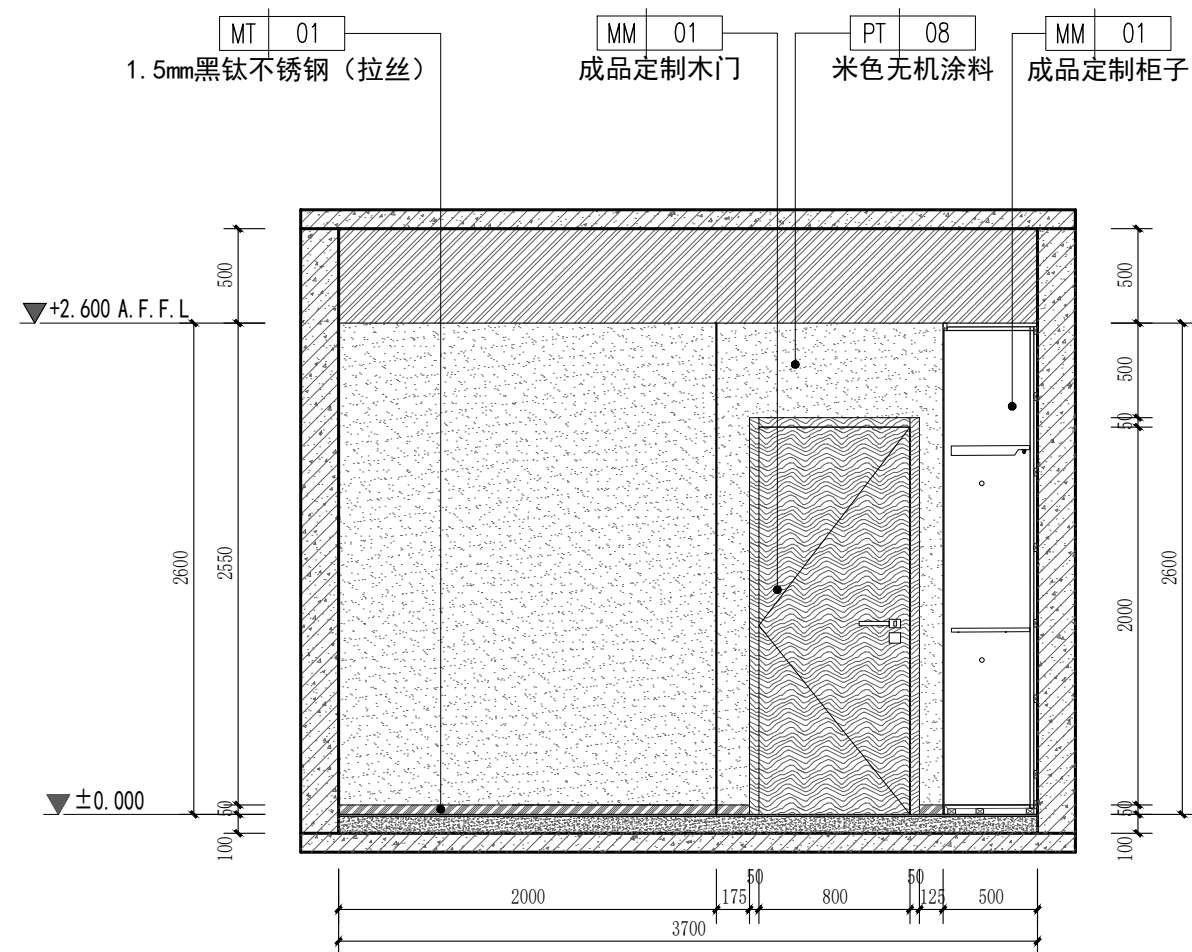

85

立面图

SCALE 1:40 A单间镜像户型

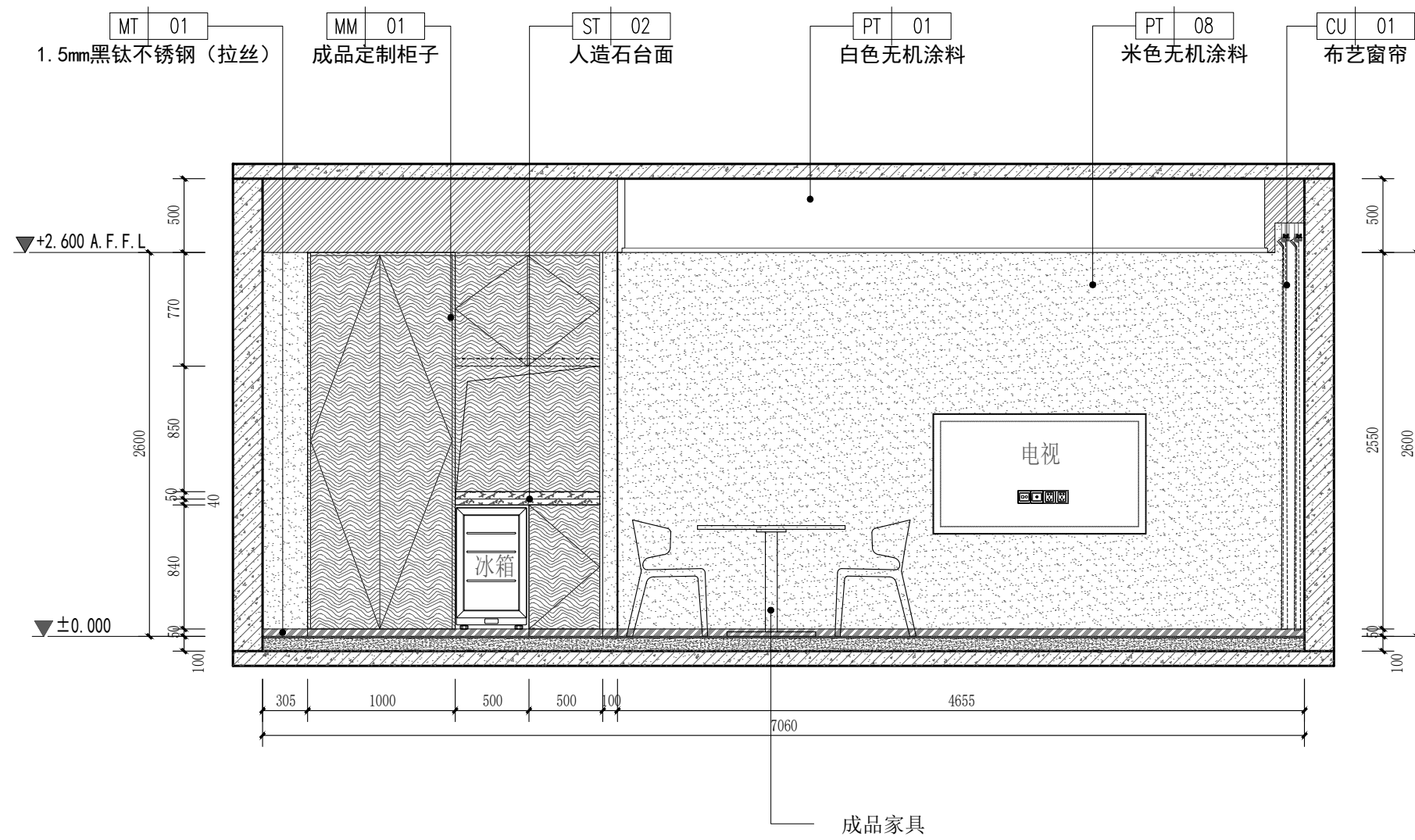

86

立面图

SCALE 1:40 A单间镜像户型

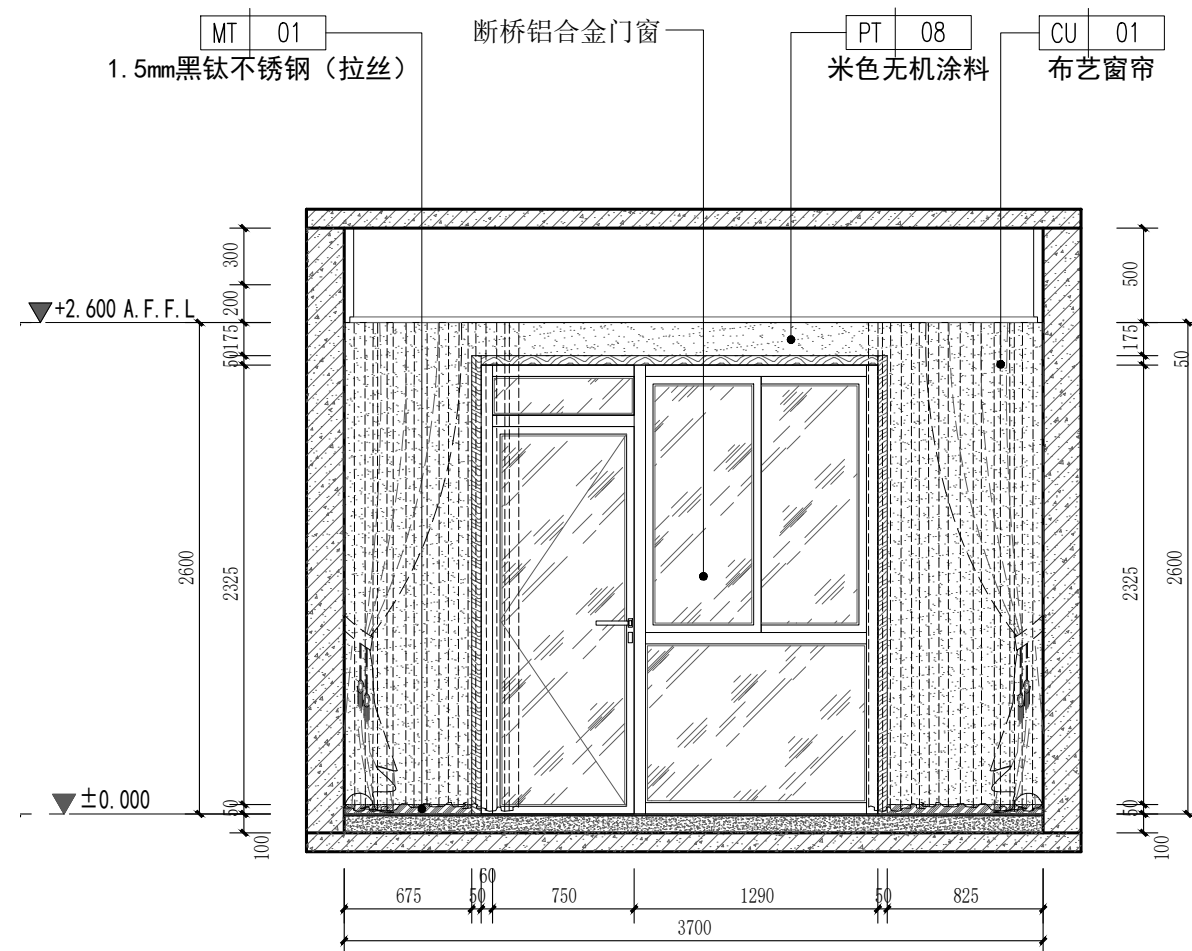

87

立面图

SCALE 1:40 A单间镜像户型

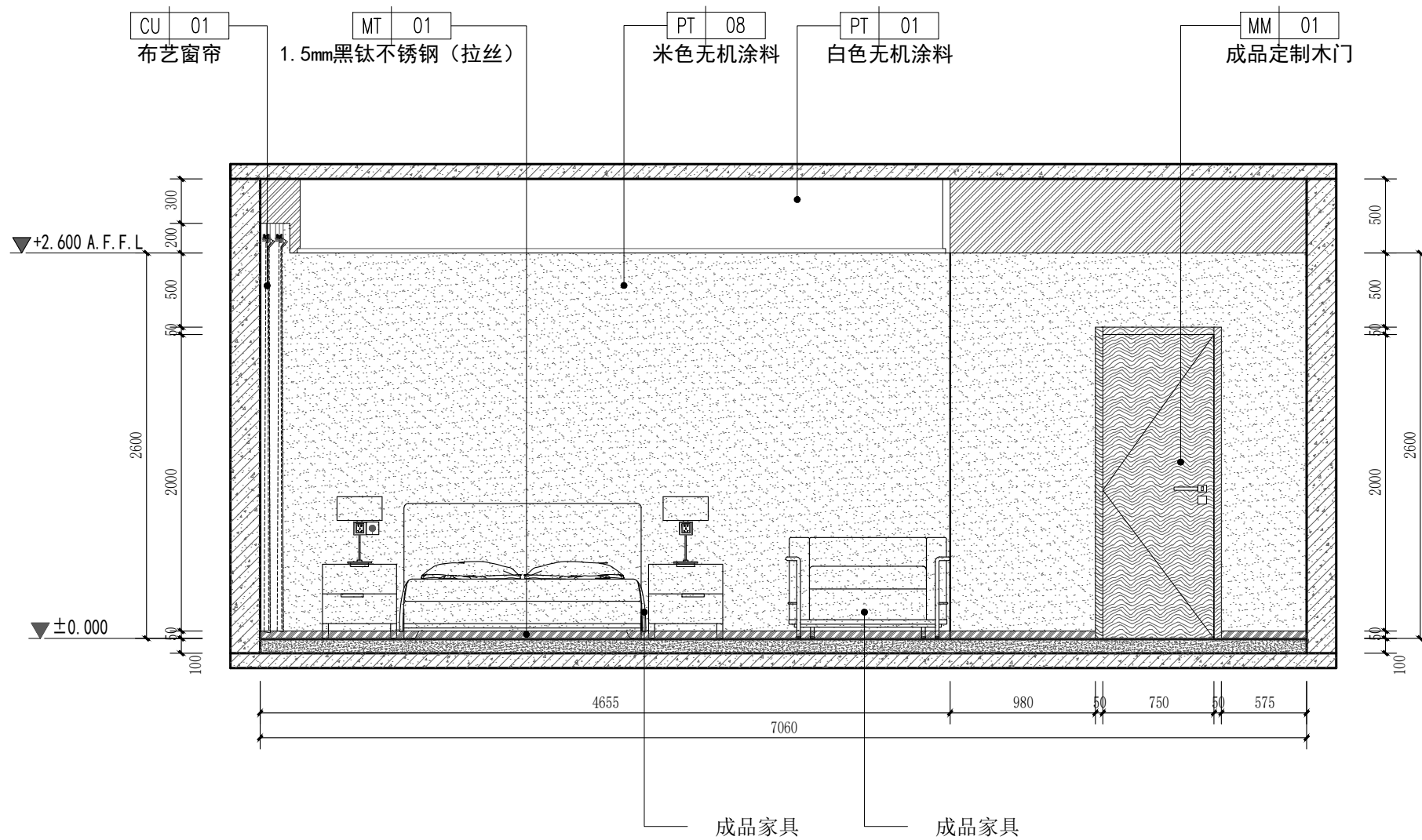

88

立面图

SCALE 1:40 A单间镜像户型

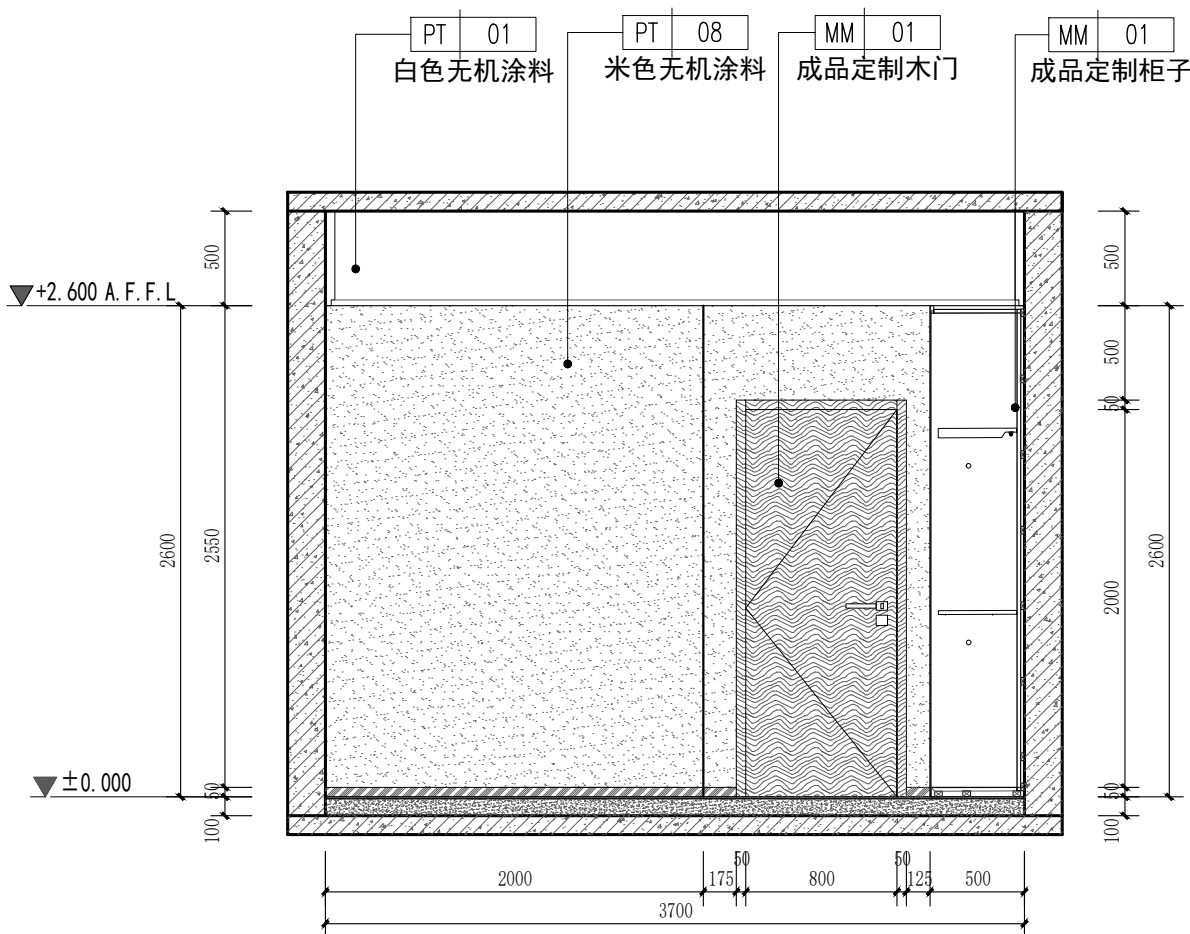
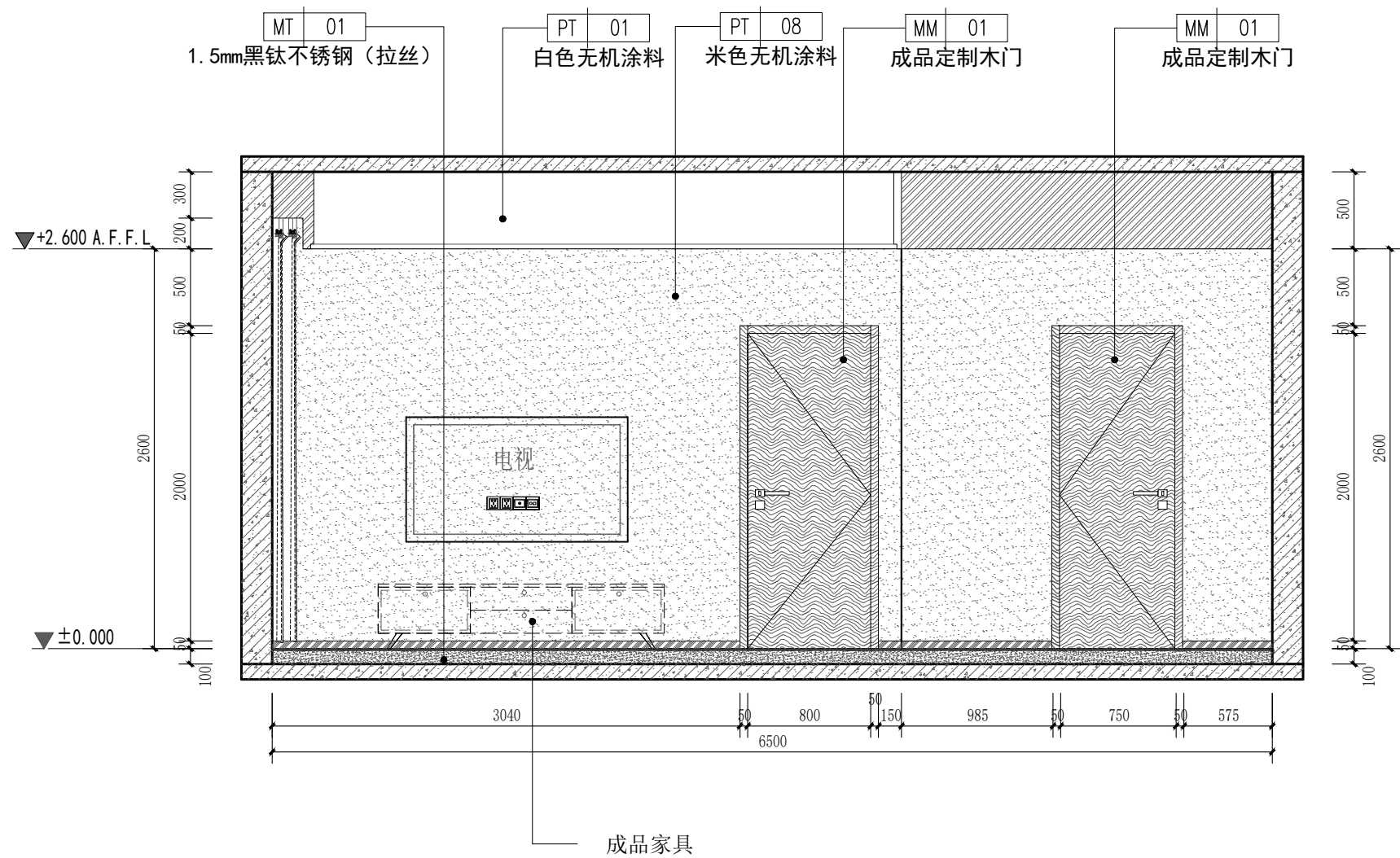
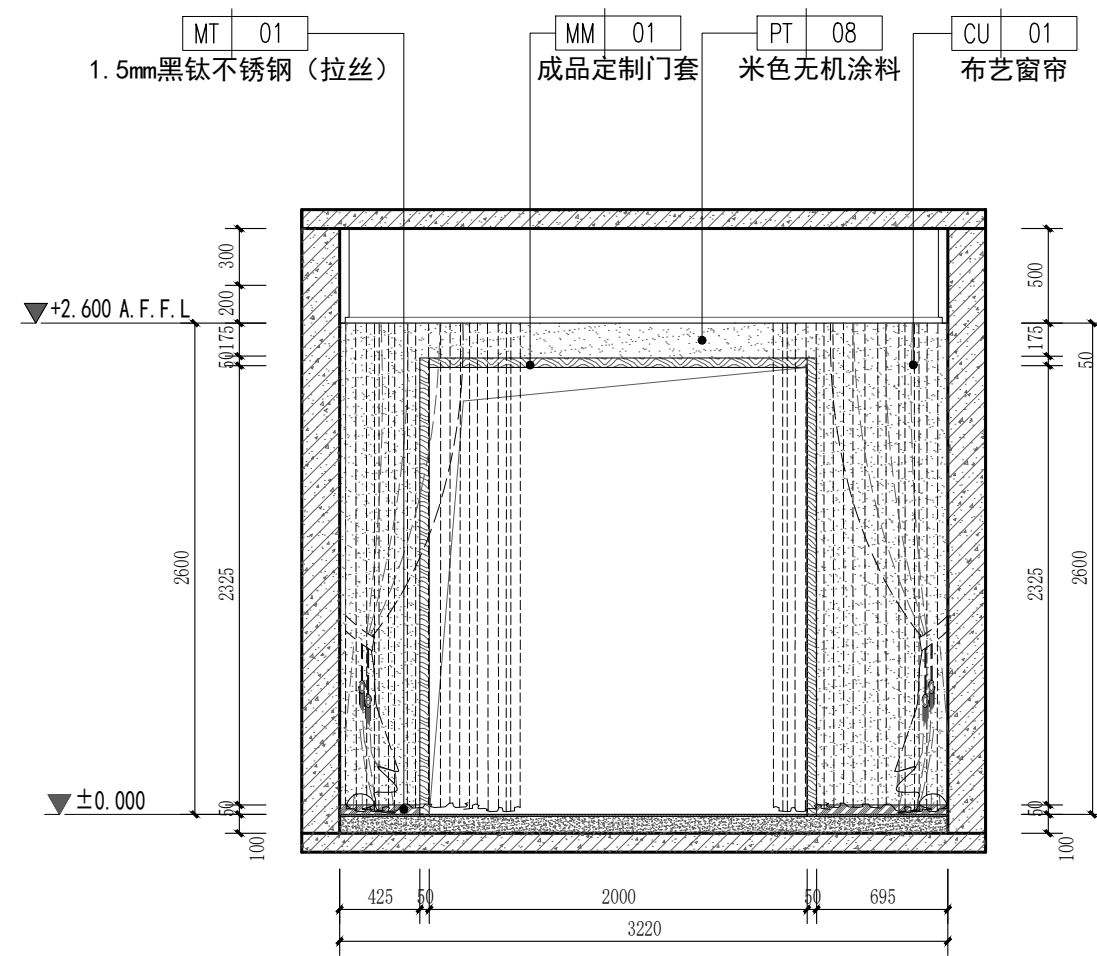
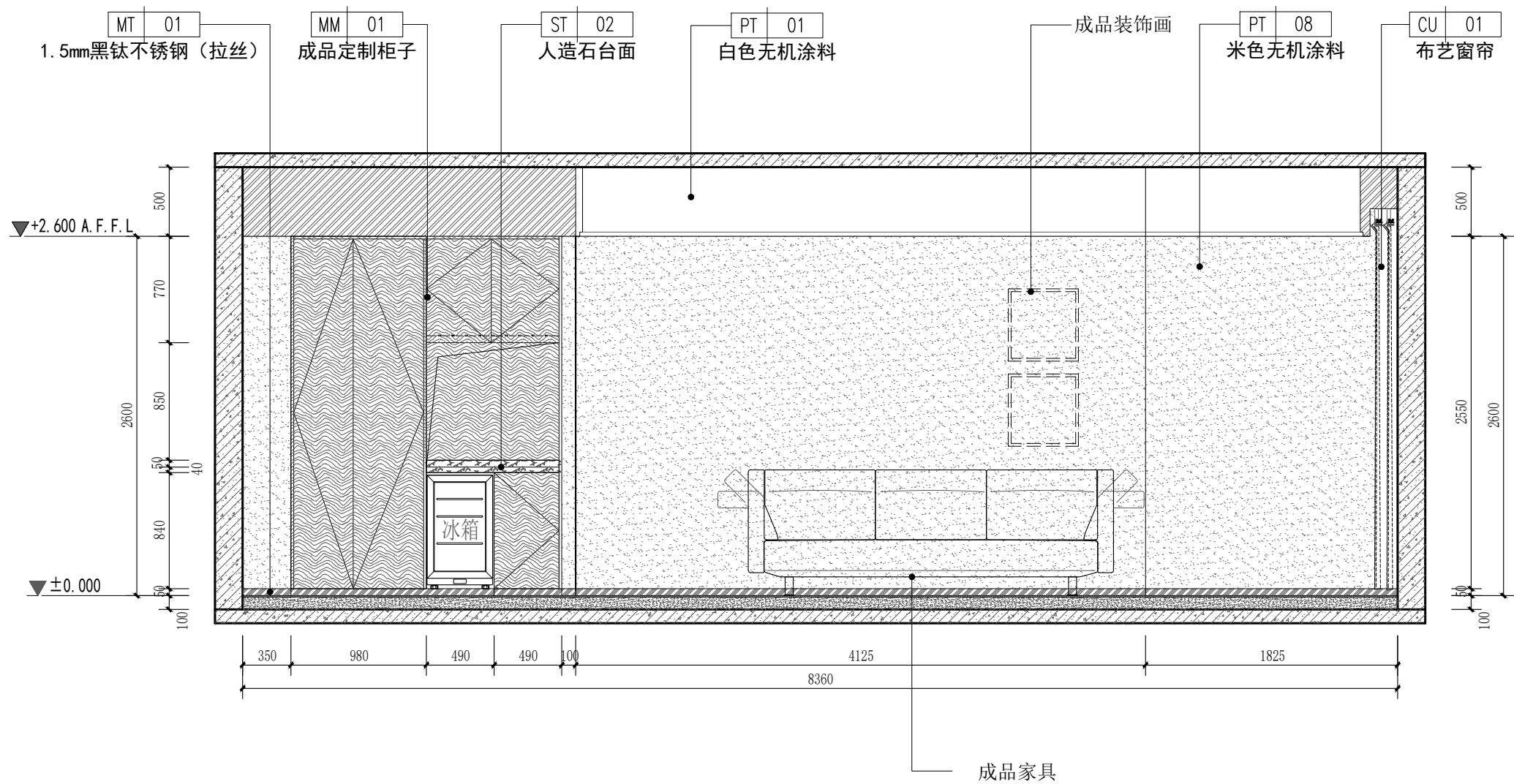

PROJECT 工程名称

临潼区妇幼保健院母婴康养中心

项目编号:

图纸阶段:

陕西一方盛装饰工程有限公司

REVISIONS 更改 DATE 日期

①

②

③

NOTES 备注

非得本公司设计师之书面批准, 不得随意将任何部分翻印. 施工单位必须在工地核对应内所示数字之准确, 如发现有任何矛盾处, 应书面通知设计师, 方可施工. 否则施工单位须承担所有责任.

ALL MEASUREMENTS MUST BE CHECKED AT THE SITE DO NOT SCALE DRAWINGS FIGURED DIMENSIONS TO BE OBSERVED- RED THIS DRAWING IN CONNECTION WITH GENERAL ARCHITECTURAL PLANS AND OTHER RELATED DOCUMENTS THE ARCHITECT TO BE NOTIFIED IMMEDIATELY OF ANY DISCREPANCY FOUND THEREIN.

DRAWING TITLE 项目

套间三立面图1

DESIGNED BY 设计

DRAWING BY 制图

CHECKED BY 审核

SCALE 比例 1:40

DATE 日期 2025.06

DWG.NO 图号
1F. EL. 24

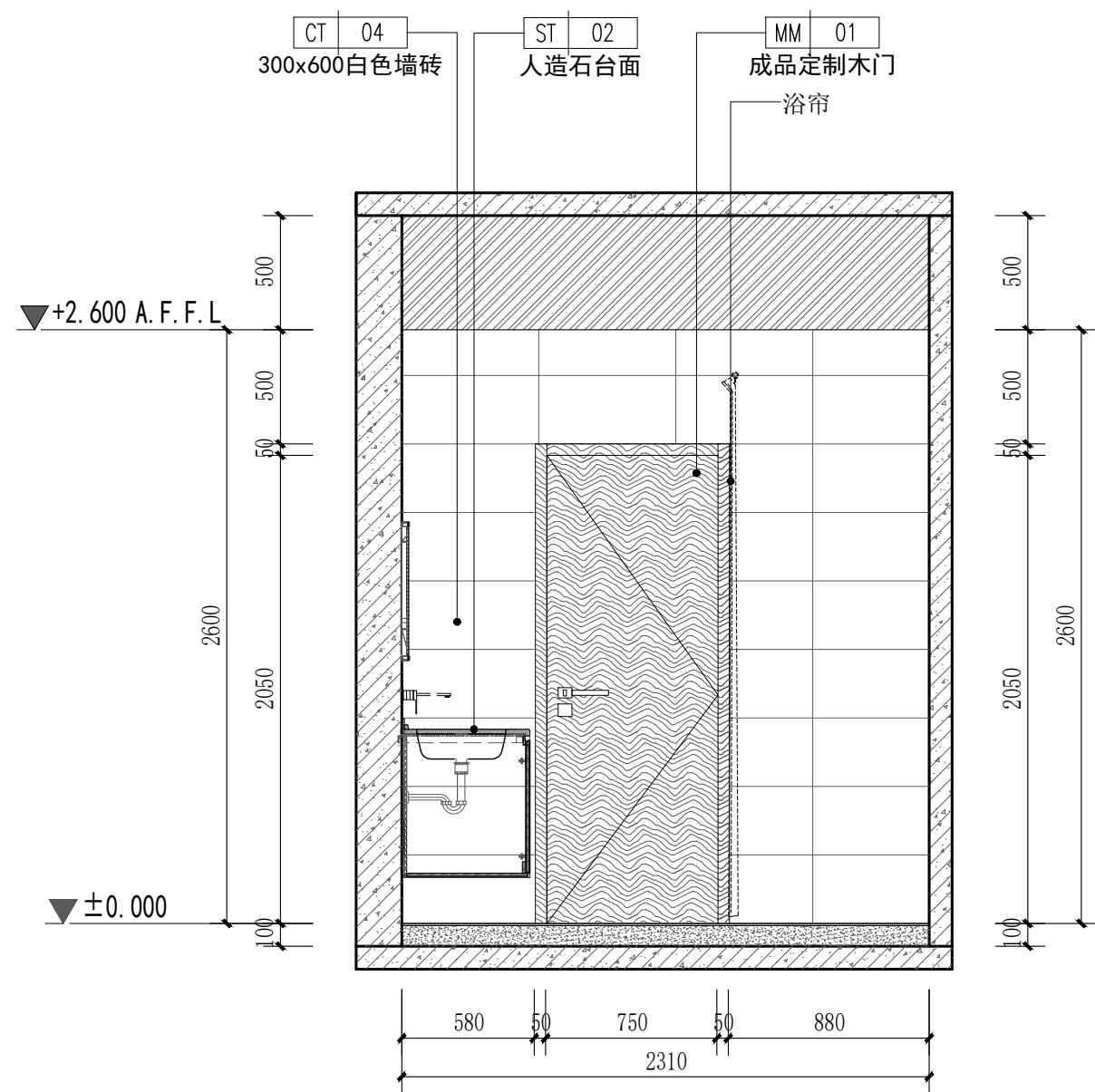

93 立面图
SCALE 1:40 套间三卫生间

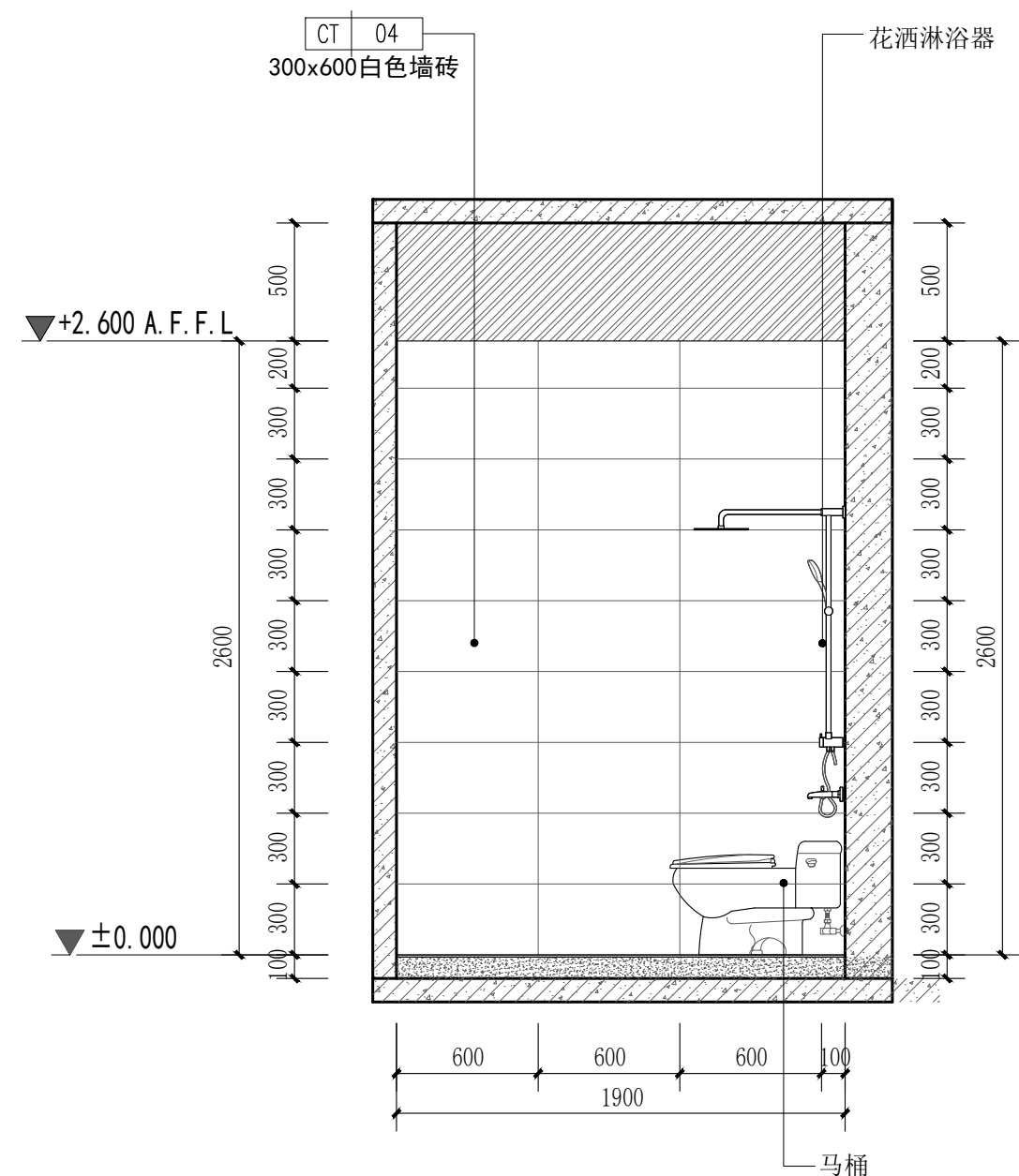

94 立面图
SCALE 1:40 套间三卫生间

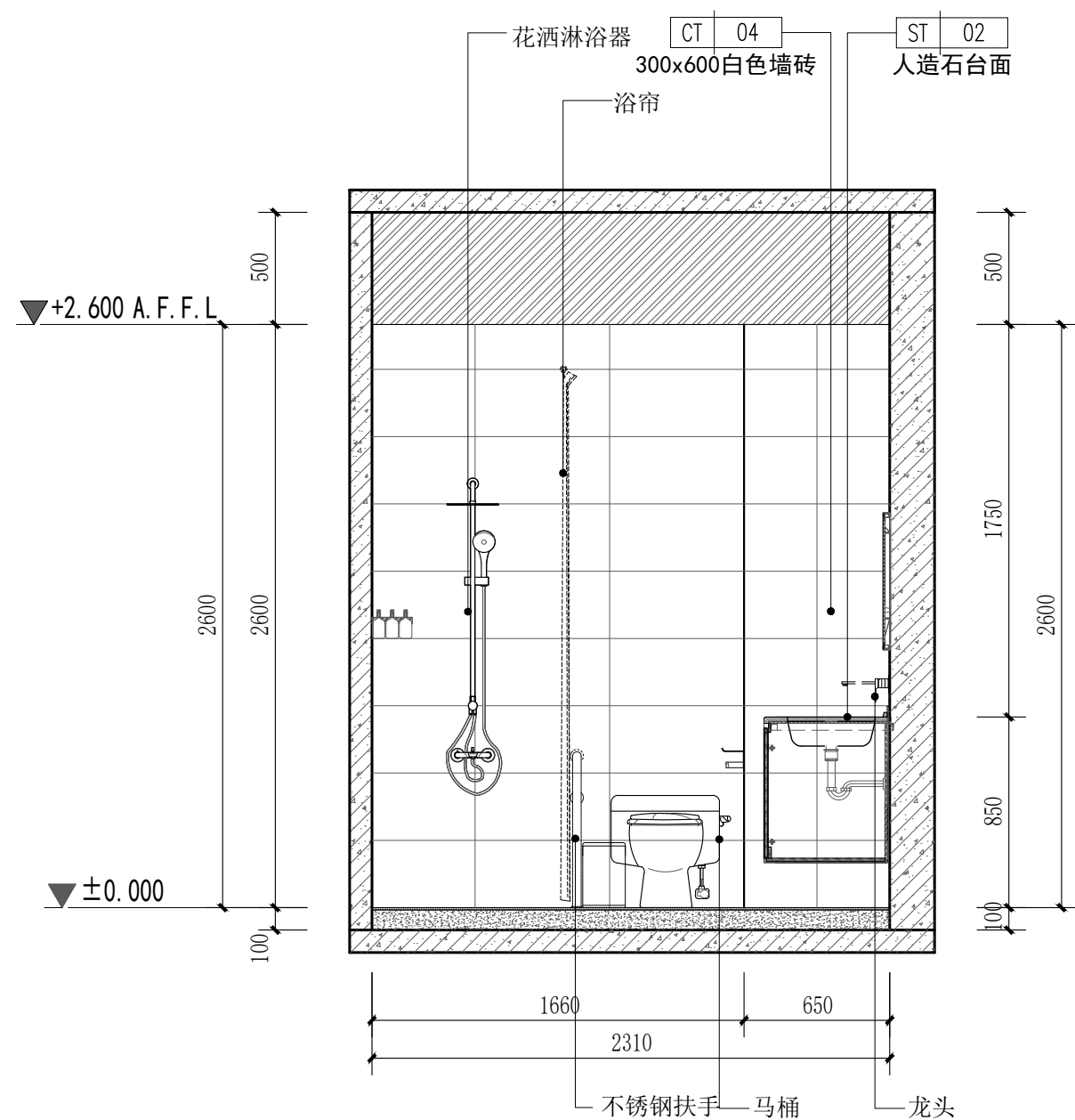

95 立面图
SCALE 1:40 套间三卫生间

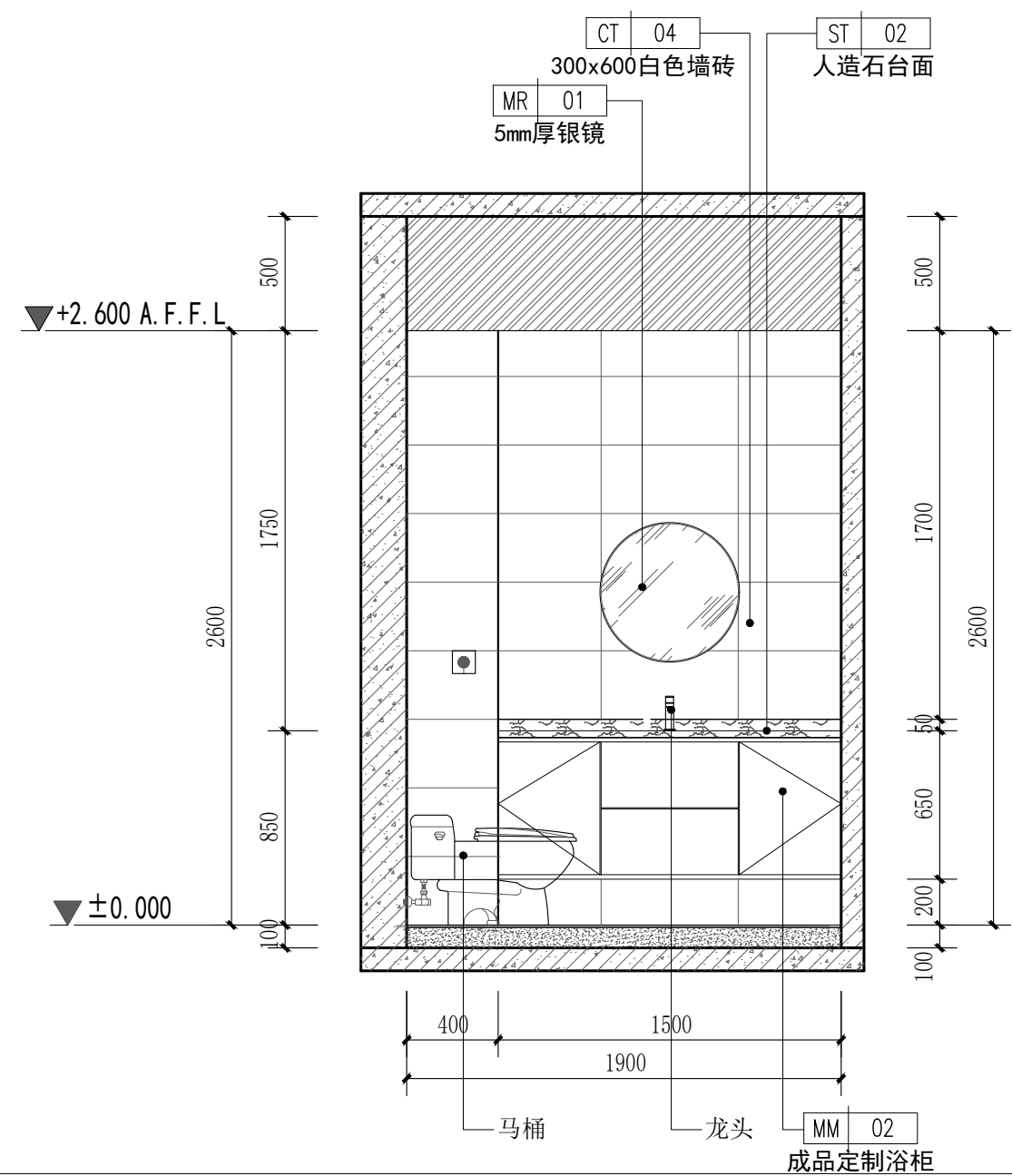

96 立面图
SCALE 1:40 套间三卫生间

PROJECT 工程名称

临潼区妇幼保健院母婴康养中心

项目编号:

图纸阶段:

陕西一方盛装饰工程有限公司

REVISIONS 更改 DATE 日期

- ①
- ②
- ③

NOTES 备注

非得本公司设计师之书面批准, 不得随意将任何部分翻印. 施工单位必须在工地核对图内所示数字之准确, 如发现有任何矛盾处, 应书面通知设计师, 方可施工. 否则施工单位须承担所有责任.

ALL MEASUREMENTS MUST BE CHECKED AT THE SITE DO NOT SCALE DRAWINGS FIGURED DIMENSIONS TO BE OBSERVED- RED THIS DRAWING IN CONNEC- TION WITH QENAL ARCHITE- CTURAL PLANS AND OTHER RELATED DOCUMENTS THE ARCHITECT TO BE NOTIFIED IMMEDIATELY OF ANY DISCTE- PANCY FOUND THEREIN.

DRAWING TITLE 项目

套间三立面图2

DESIGNED BY 设计

DRAWING BY 制图

CHECKED BY 审核

SCALE 比例	1:40	DWG. NO 图 号
DATE 日期	2025. 06	1F. EL. 25

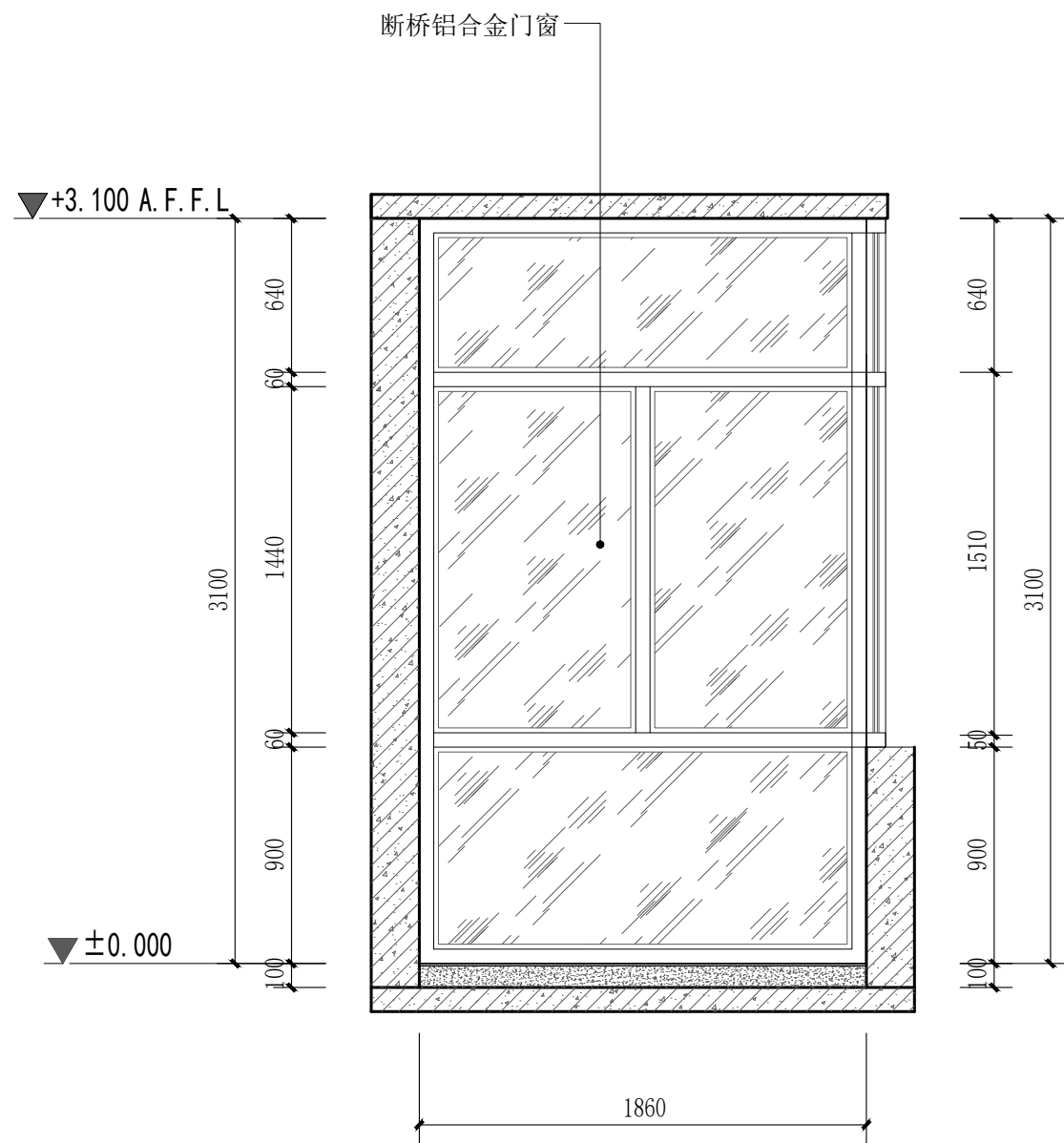

97 立面图
SCALE 1:40 套间三起居室阳台

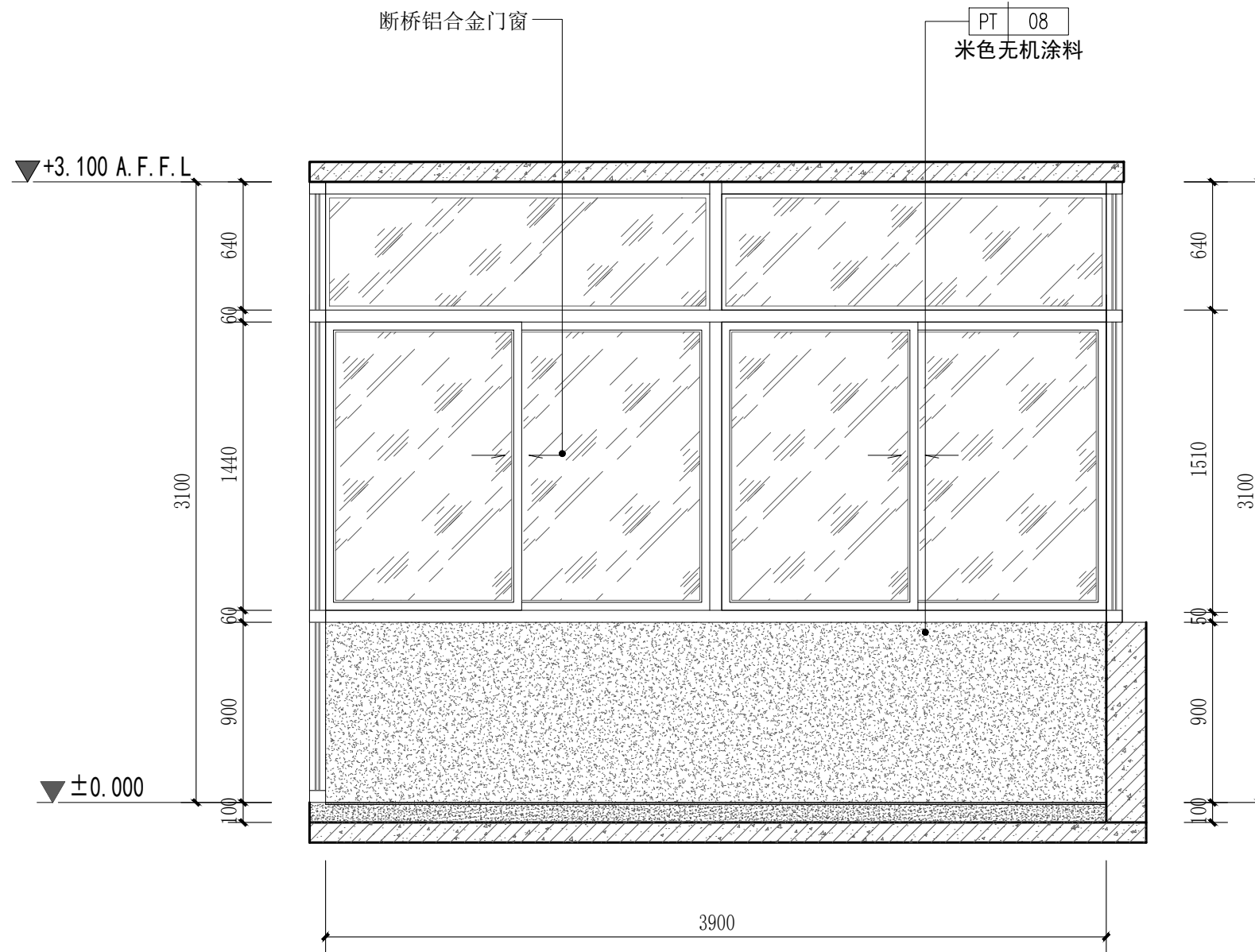

98 立面图
SCALE 1:40 套间三起居室阳台

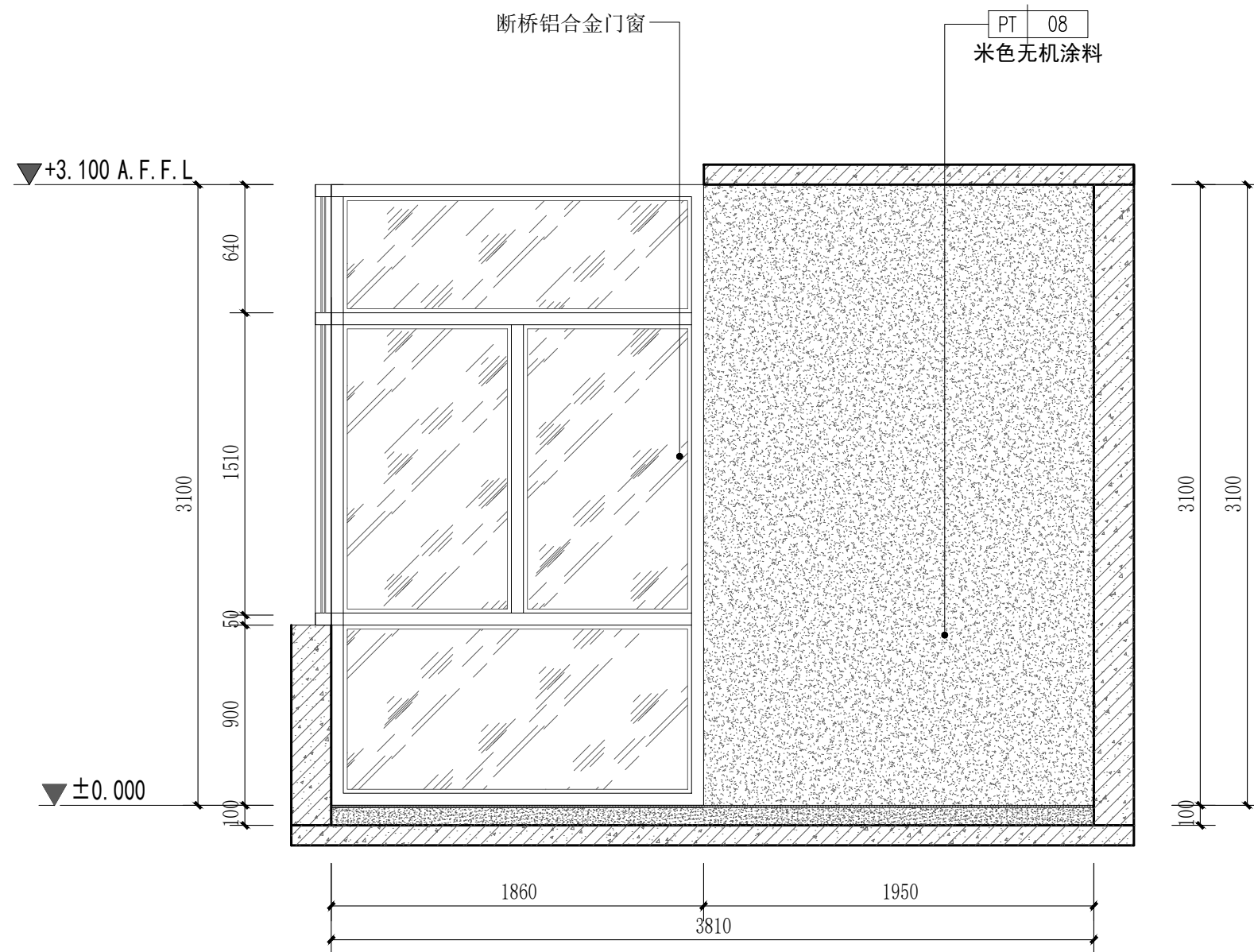

99 立面图
SCALE 1:40 套间三起居室阳台

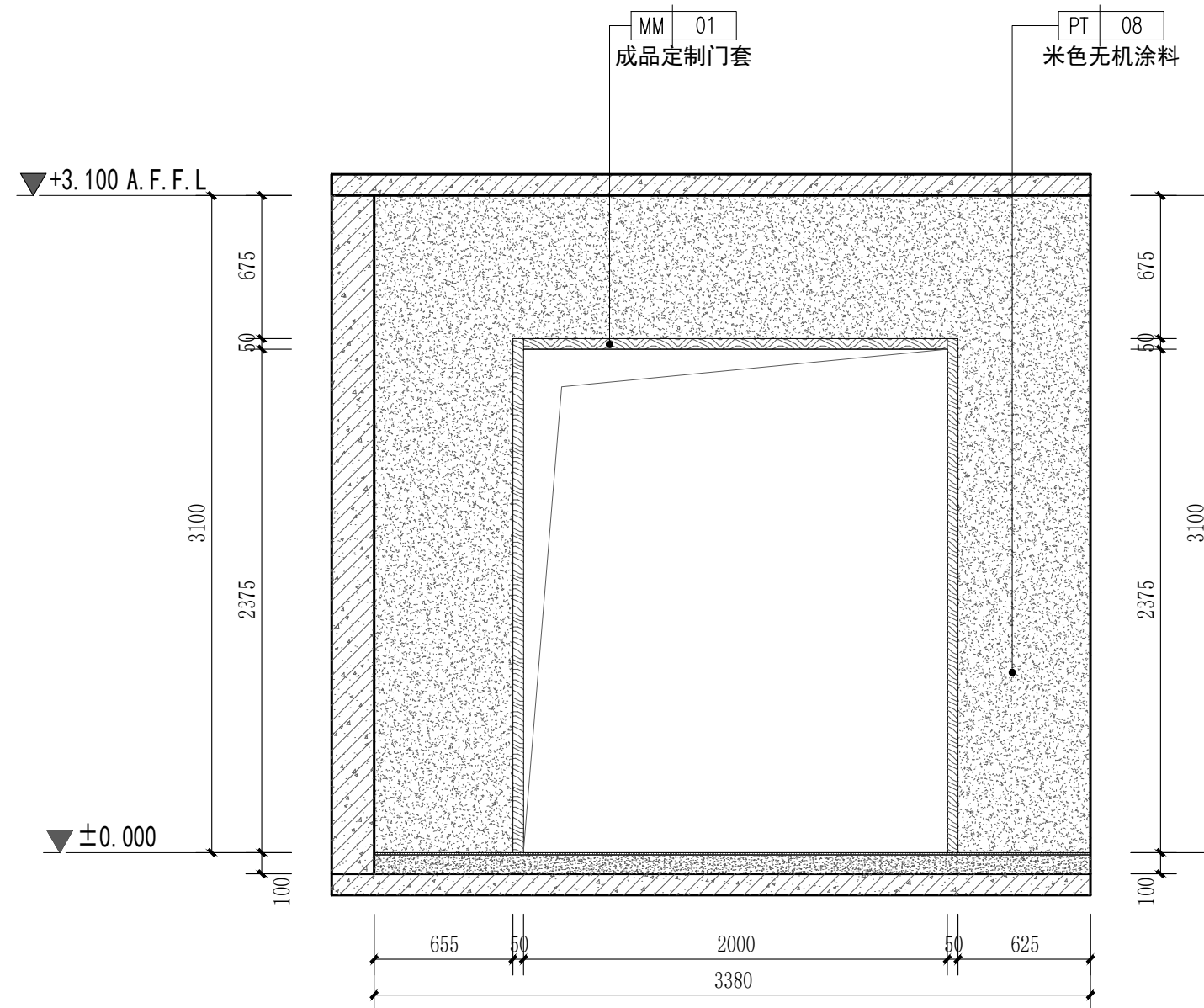

100 立面图
SCALE 1:40 套间三起居室阳台

PROJECT 工程名称

临潼区妇幼保健院母婴康养中心

项目编号:

图纸阶段:

陕西一方盛装饰工程有限公司

REVISIONS	更改	DATE	日期
①			
②			
③			

NOTES 备注

非得本公司设计师之书面批准,不得随意将任何部分翻印. 施工单位必须在工地核对图内所示数字之准确,如发现有任何矛盾处,应书面通知设计师,方可施工. 否则施工单位须承担所有责任.

ALL MEASUREMENTS MUST BE CHECKED AT THE SITE DO NOT SCALE DRAWINGS FIGURED DIMENSIONS TO BE OBSERVED- RED THIS DRAWING IN CONNECTION WITH GENERAL ARCHITECTURAL PLANS AND OTHER RELATED DOCUMENTS THE ARCHITECT TO BE NOTIFIED IMMEDIATELY OF ANY DISCREPANCY FOUND THEREIN.

DRAWING TITLE 项目

套间三立面图3

DESIGNED BY 设计

DRAWING BY 制图

CHECKED BY 审核

SCALE 比例 1:40

DATE 日期 2025. 06

DWG. NO

图 号

1F. EL. 26

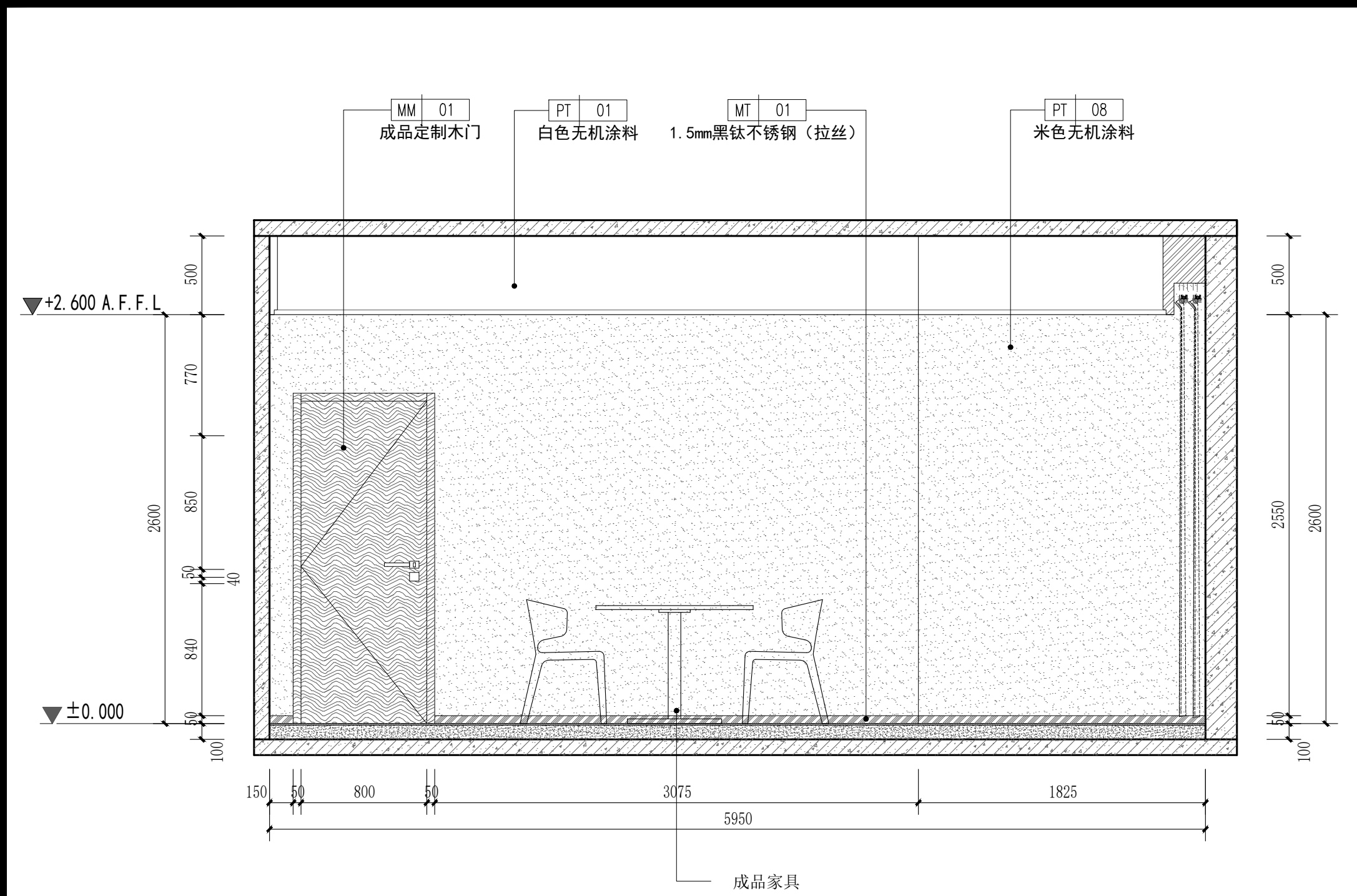

101 立面图
SCALE 1:40 套间三休息室

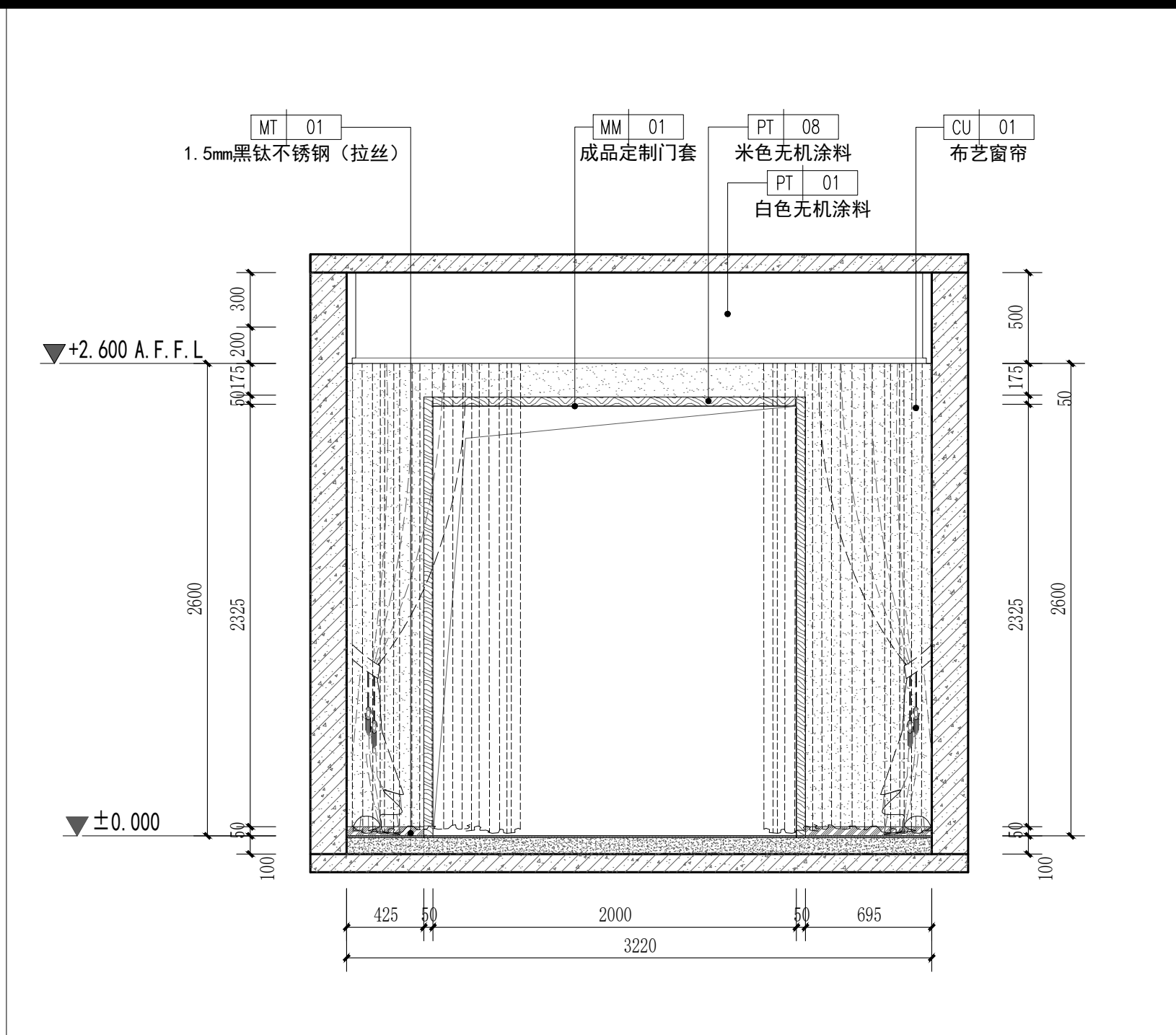

102 立面图
SCALE 1:40 套间三休息室

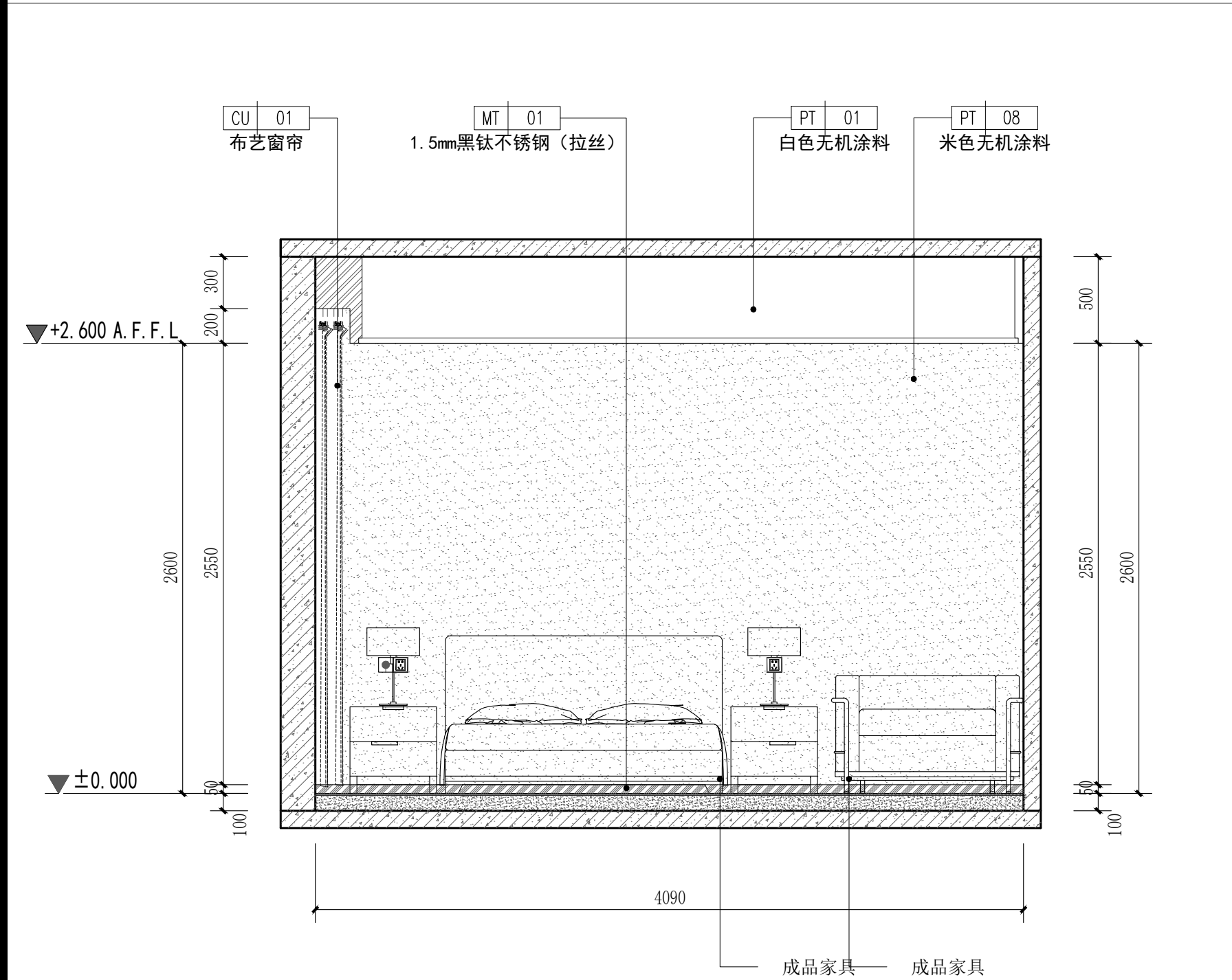

103 立面图
SCALE 1:40 套间三休息室

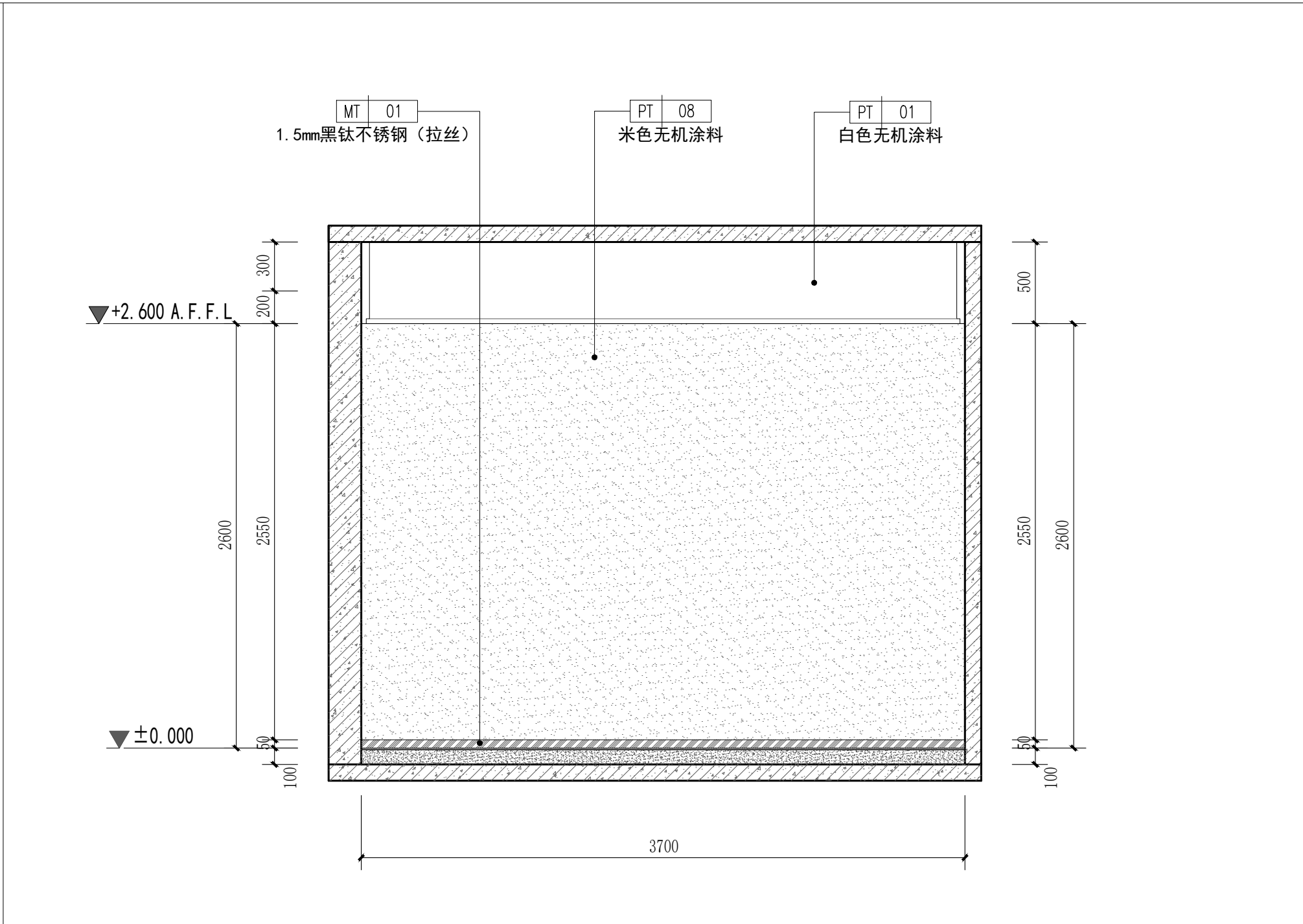

104 立面图
SCALE 1:40 套间三休息室

PROJECT		工程名称	
临潼区妇幼保健院母婴康养中心			
项目编号:			
图纸阶段:			
陕西一方盛装饰工程有限公司			
REVISIONS		更改	DATE 日期
①			
②			
③			
NOTES		备注	
非得本公司设计师之书面批准, 不得随意将任何部分翻印. 施工单位必须在工地核对图内所示数字之准确, 如发现有任何矛盾处, 应书面通知设计师, 方可施工. 否则施工单位须承担所有责任.			
ALL MEASUREMENTS MUST BE CHECKED AT THE SITE DO NOT SCALE DRAWINGS FIGURED DIMENSIONS TO BE OBSERVED- RED THIS DRAWING IN CONNECTION WITH QGENERAL ARCHITECTURAL PLANS AND OTHER RELATED DOCUMENTS THE ARCHITECT TO BE NOTIFIED IMMEDIATELY OF ANY DISCREPANCY FOUND THEREIN.			
DRAWING TITLE		项目	
套间三立面图4			
DESIGNED BY		设计	
DRAWING BY		制图	
CHECKED BY		审核	
SCALE	比例	1:40	DWG. NO 图 号
DATE	日期	2025.06	
			1F. EL. 27

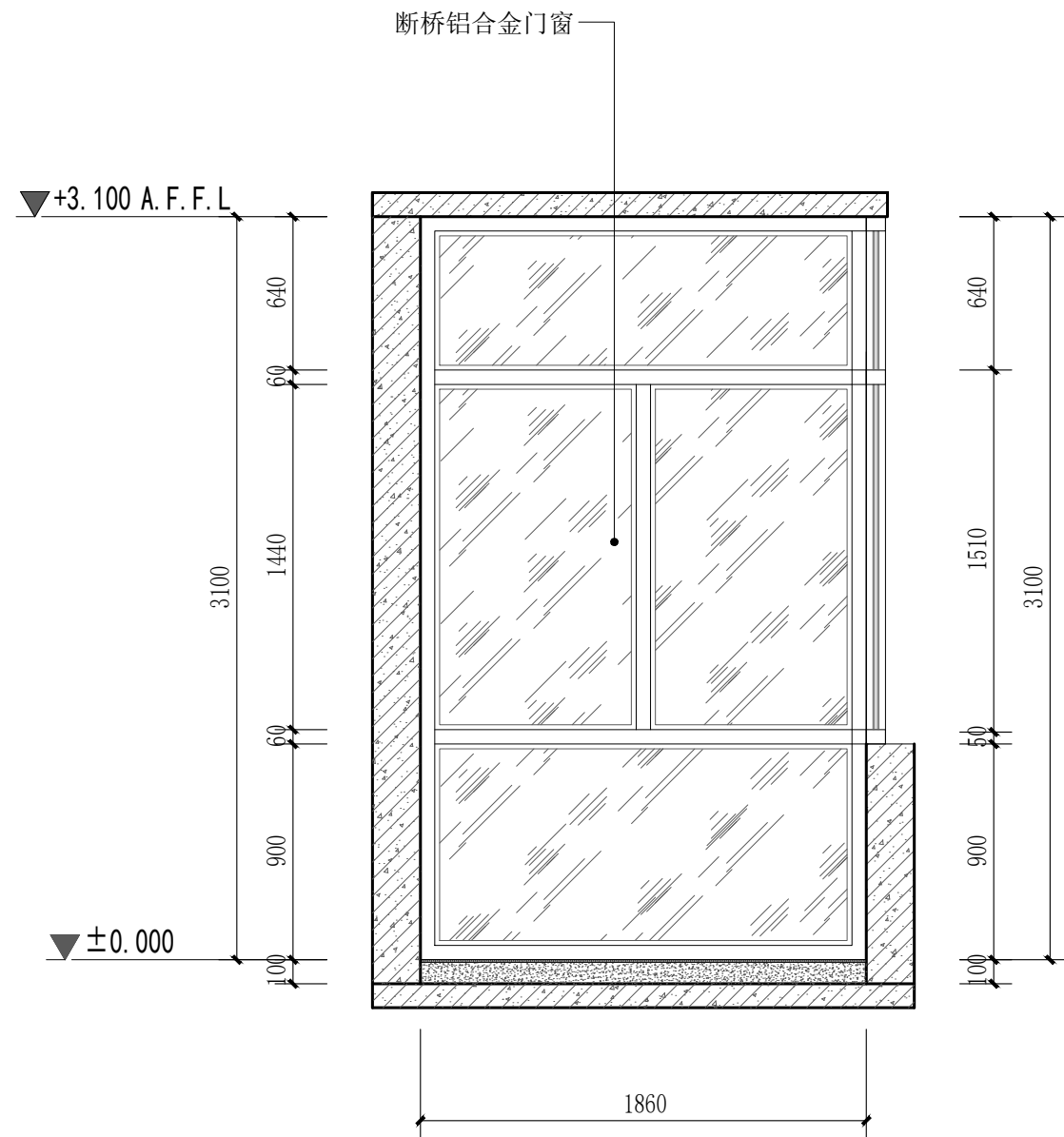

105 立面图
SCALE 1:40 套间三休息室阳台

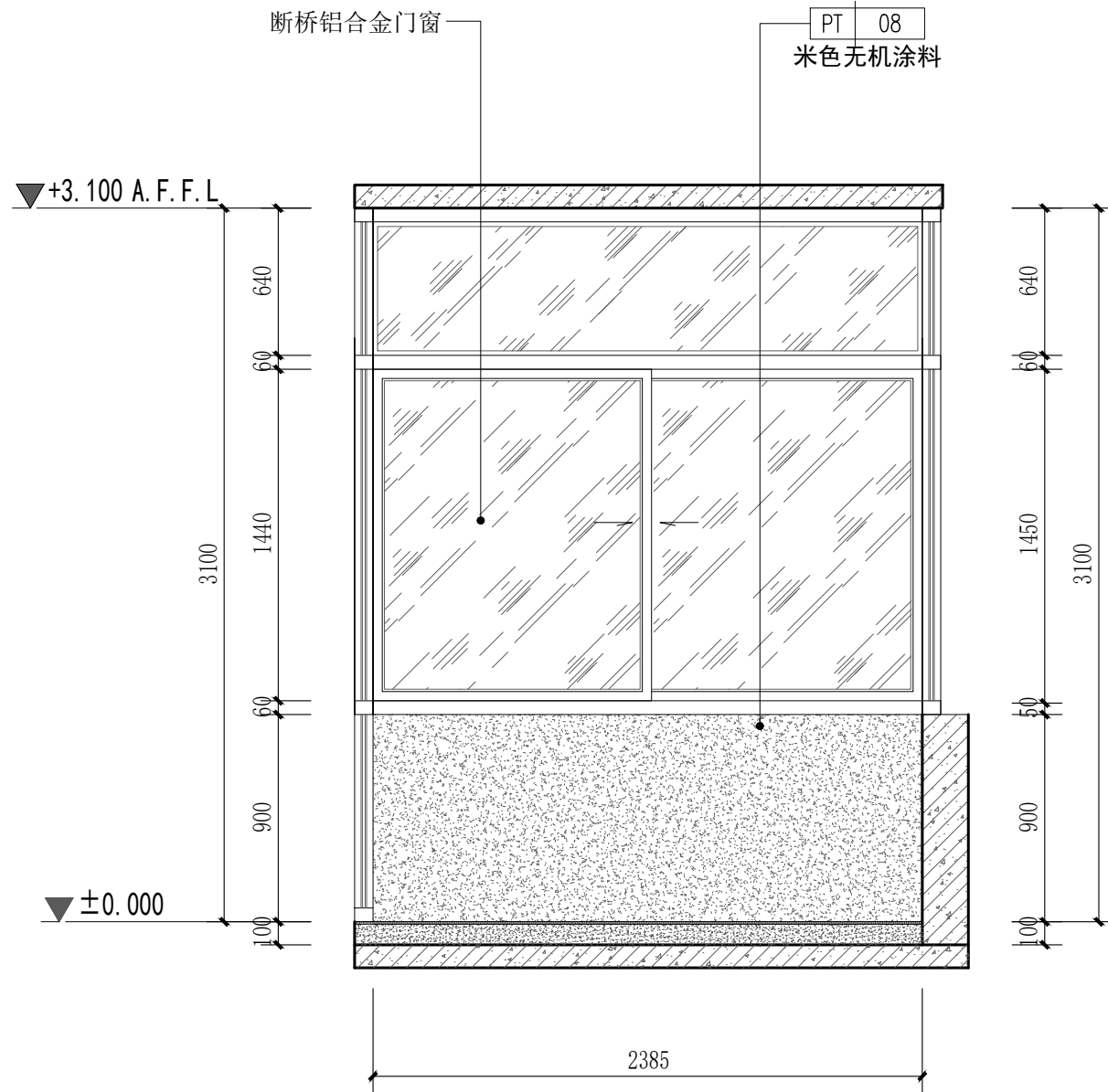

106 立面图
SCALE 1:40 套间三休息室阳台

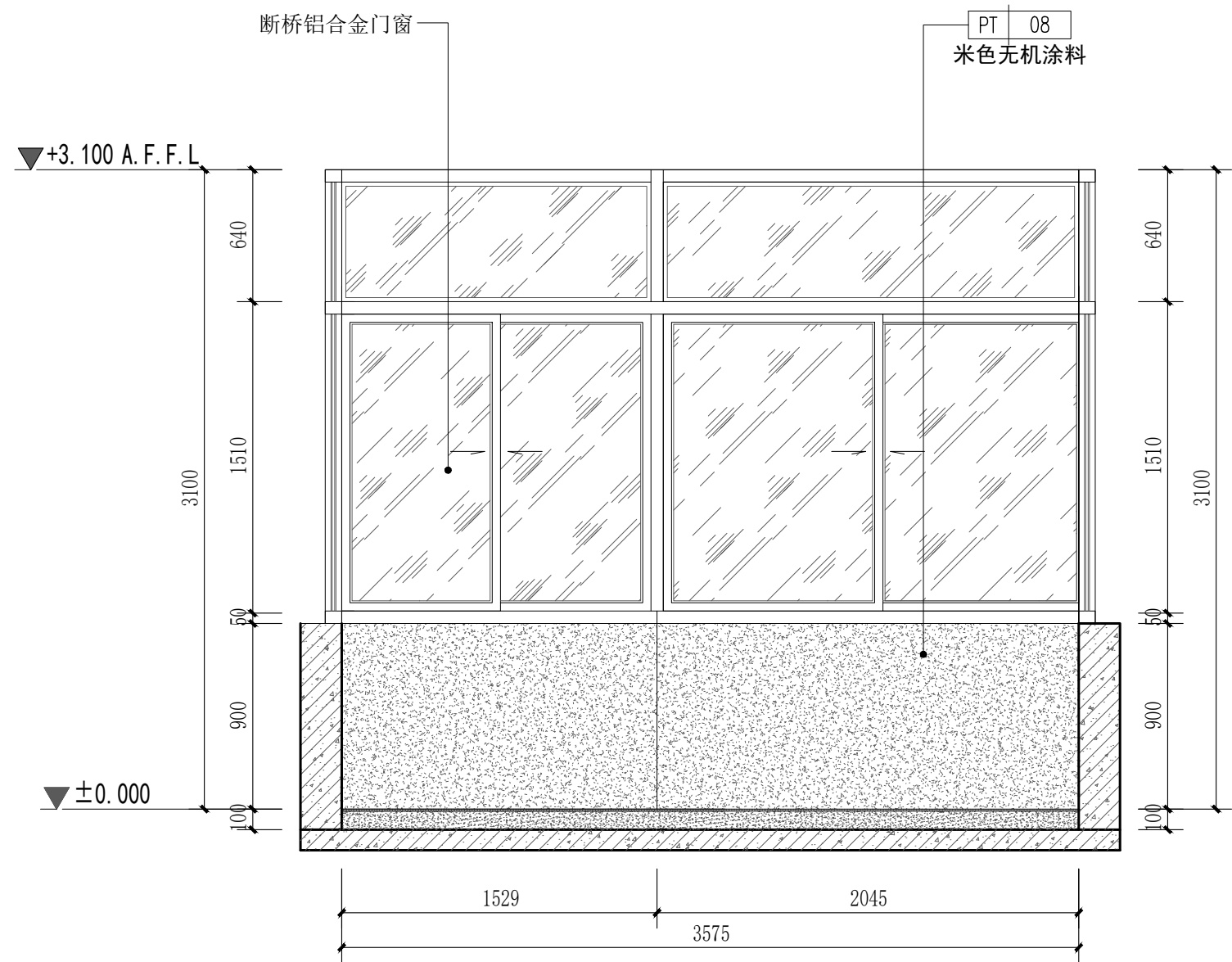

107 立面图
SCALE 1:40 套间三休息室阳台

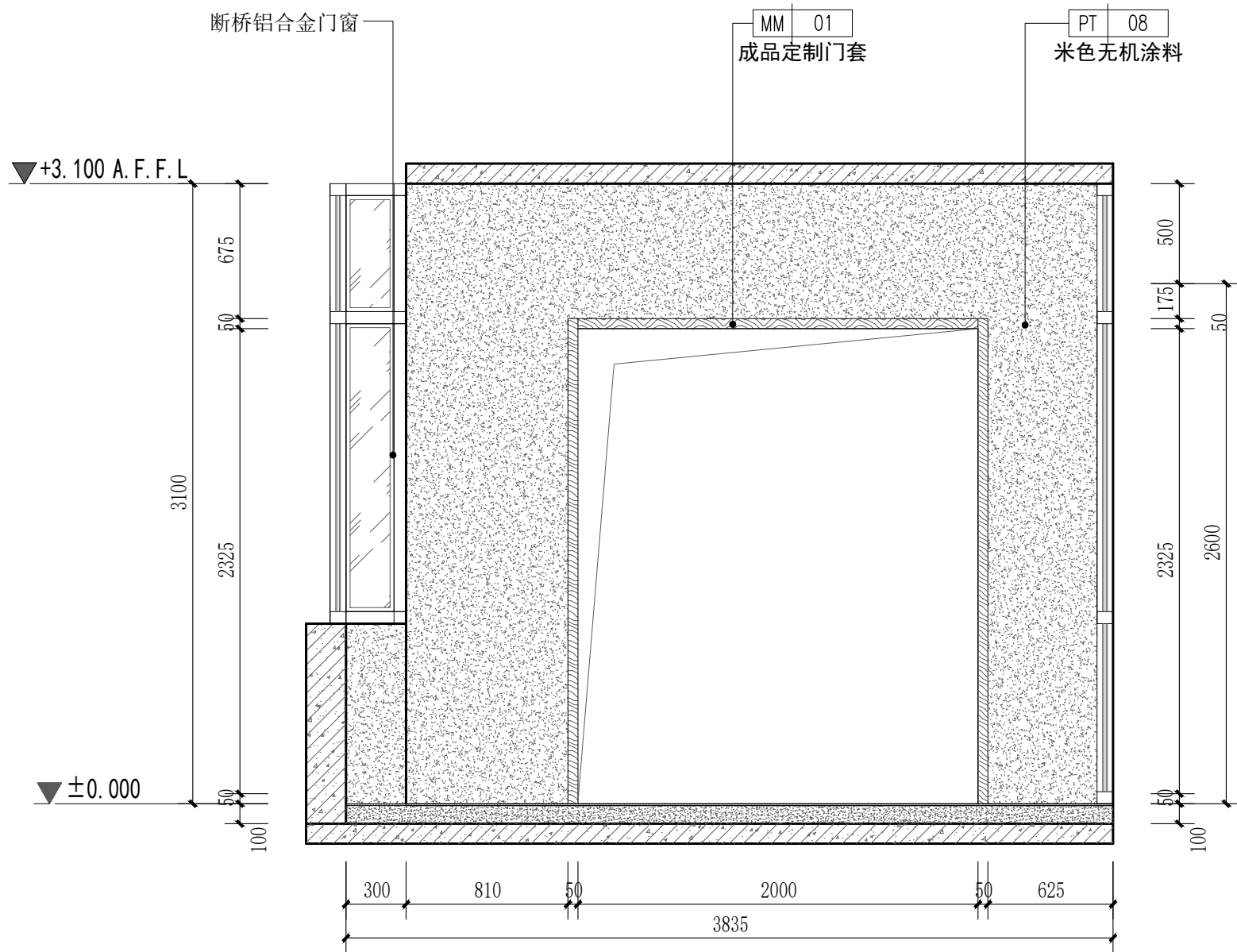

108 立面图
SCALE 1:40 套间三休息室阳台

PROJECT 工程名称

临潼区妇幼保健院母婴康养中心

项目编号:

图纸阶段:

陕西一方盛装饰工程有限公司

REVISIONS	更改	DATE	日期
①			
②			
③			

NOTES 备注

非得本公司设计师之书面批准,不得随意将任何部分翻印. 施工单位必须在工地核对本内所示数字之准确,如发现有矛盾处,应书面通知设计师,方可施工. 否则施工单位须承担所有责任.

ALL MEASUREMENTS MUST BE CHECKED AT THE SITE DO NOT SCALE DRAWINGS FIGURED DIMENSIONS TO BE OBSERVED-RED THIS DRAWING IN CONNECTION WITH GENERAL ARCHITECTURAL PLANS AND OTHER RELATED DOCUMENTS THE ARCHITECT TO BE NOTIFIED IMMEDIATELY OF ANY DISCREPANCY FOUND THEREIN.

DRAWING TITLE 项目

套间三立面图5

DESIGNED BY 设计

DRAWING BY 制图

CHECKED BY 审核

SCALE	比例	1:40	DWG. NO
图	号		
DATE	日期	2025.06	1F. EL. 28

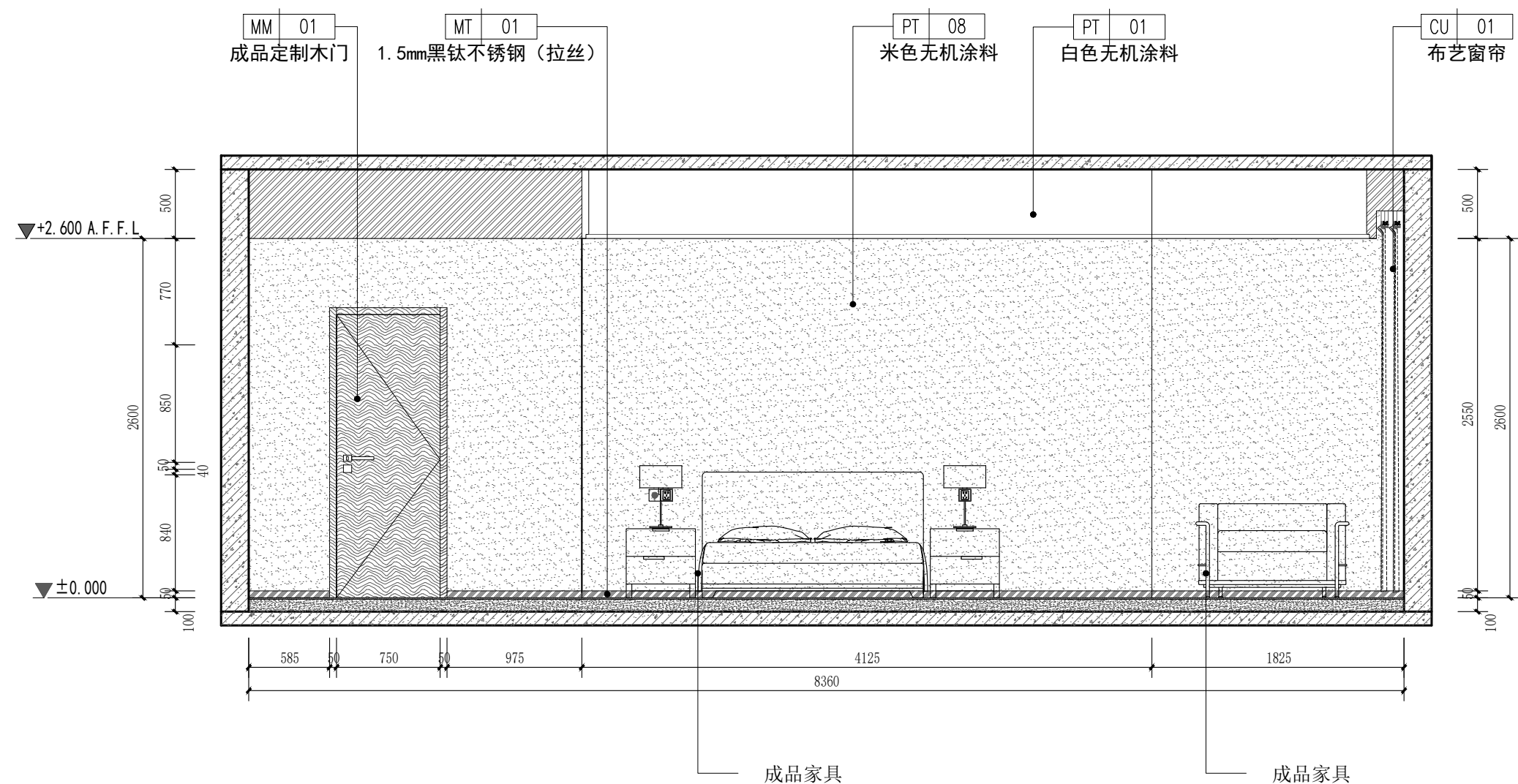

109 立面图
SCALE 1:40 B单间

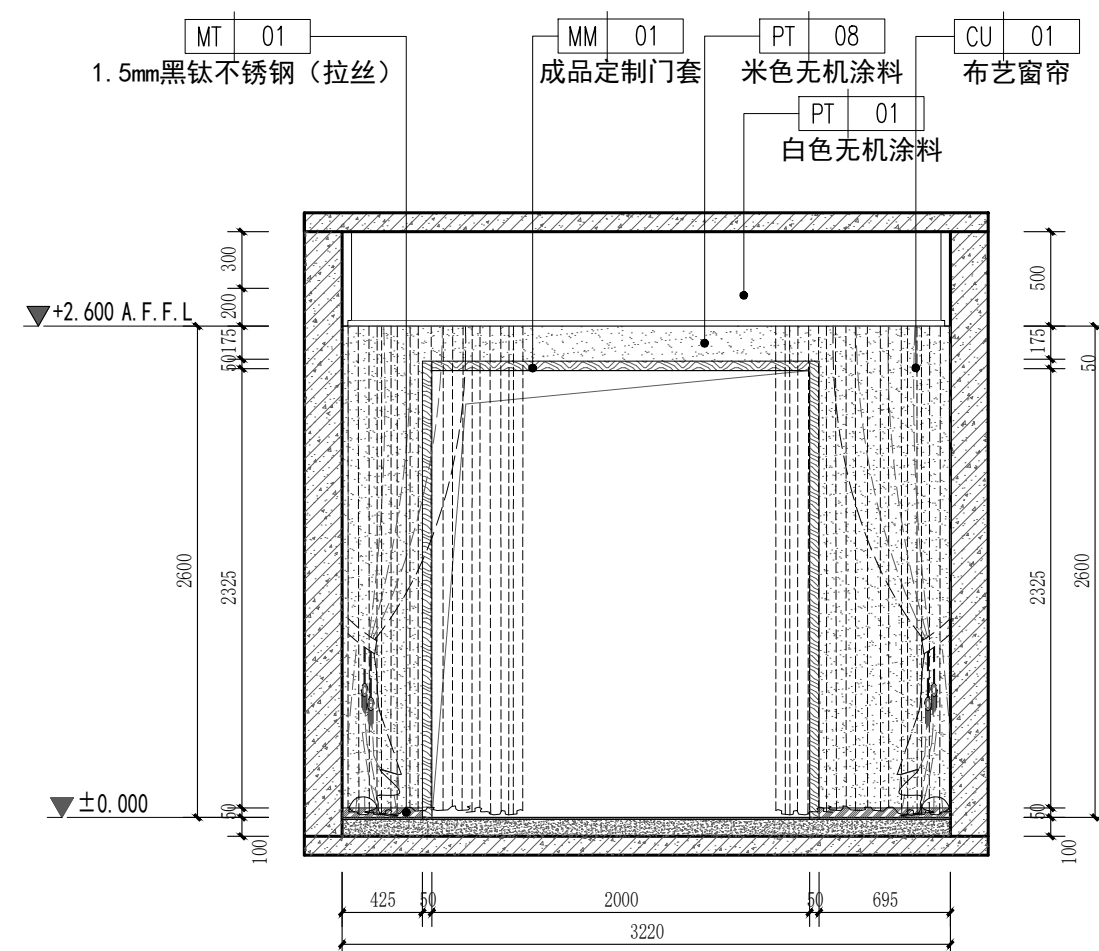

110 立面图
SCALE 1:40 B单间

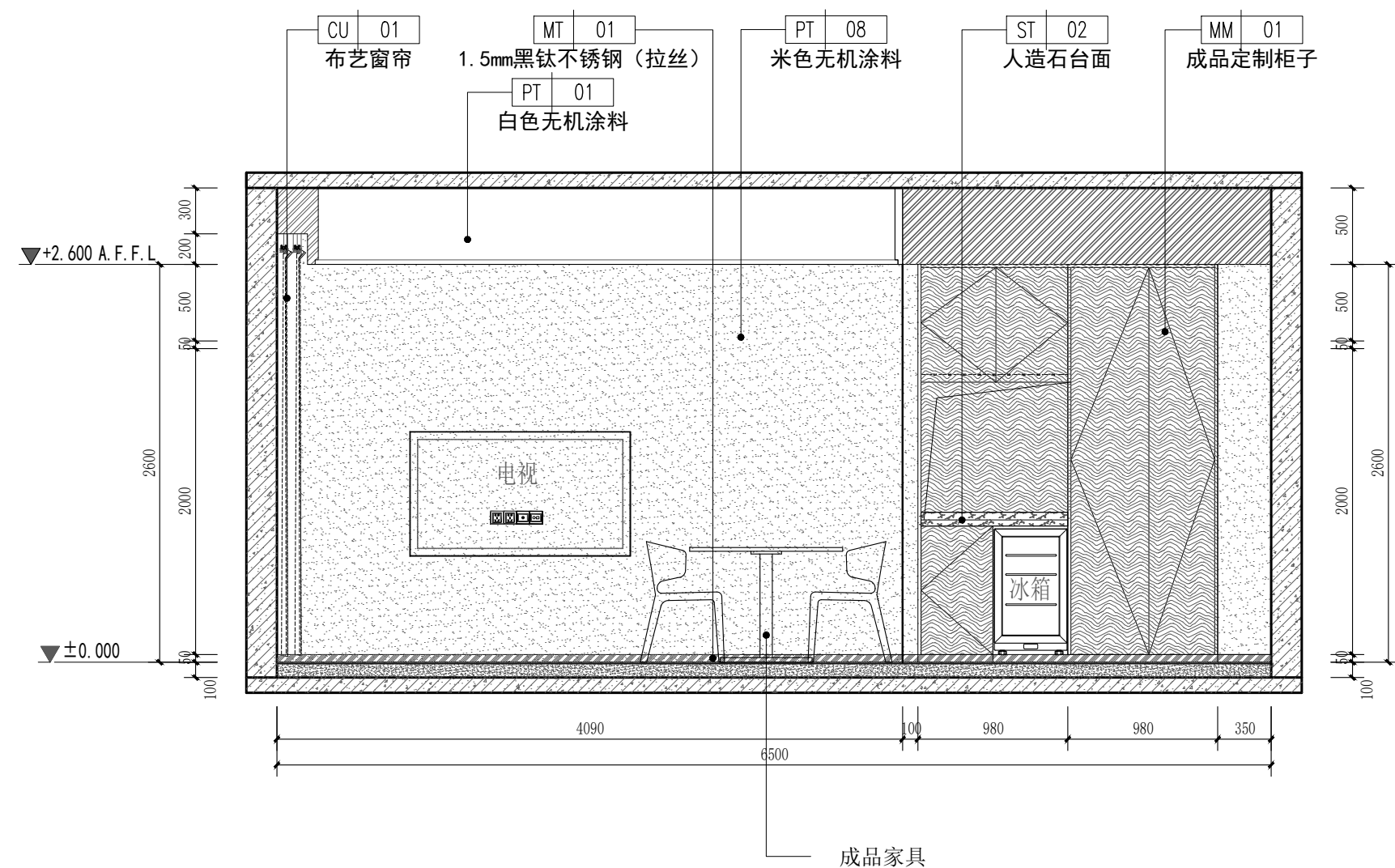

111 立面图
SCALE 1:40 B单间

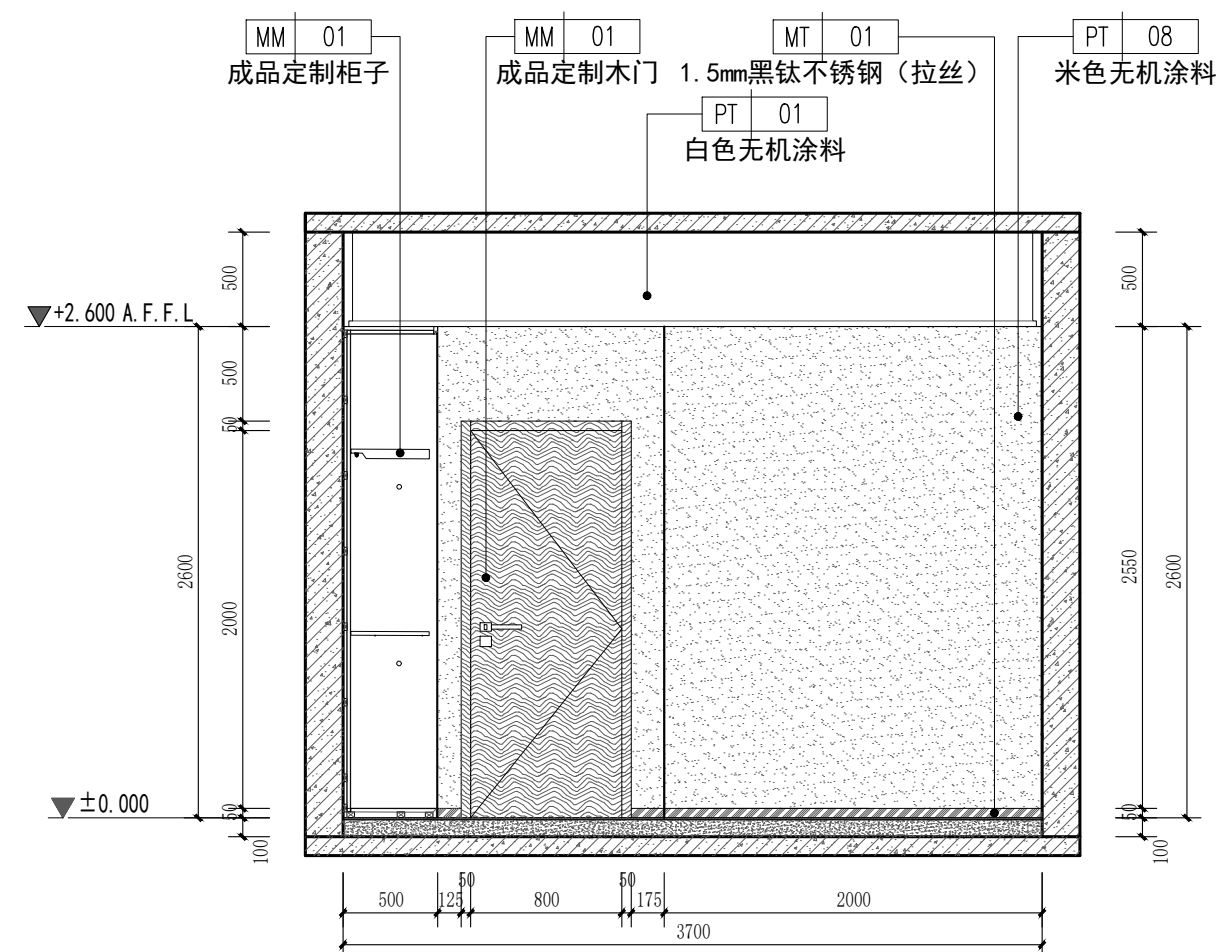

112 立面图
SCALE 1:40 B单间

PROJECT 工程名称

临潼区妇幼保健院母婴康养中心

项目编号:

图纸阶段:

陕西一方盛装饰工程有限公司

REVISIONS 更改 DATE 日期

- ①
- ②
- ③

NOTES 备注

非得本公司设计师之书面批准, 不得随意将任何部分翻印. 施工单位必须在工地核对图内所示数字之准确, 如发现有任何矛盾处, 应书面通知设计师, 方可施工. 否则施工单位须承担所有责任.

ALL MEASUREMENTS MUST BE CHECKED AT THE SITE DO NOT SCALE DRAWINGS FIGURED DIMENSIONS TO BE OBSERVED- RED THIS DRAWING IN CONNEC- TION WITH QENERAL ARCHITE- CTURAL PLANS AND OTHER RELATED DOCUMENTS THE ARCHITECT TO BE NOTIFIED IMMEDIATELY OF ANY DISCTE- PANCY FOUND THEREIN.

DRAWING TITLE 项目

B单间立面图

DESIGNED BY 设计

DRAWING BY 制图

CHECKED BY 审核

SCALE 比例 1:40

DATE 日期 2025.06

DWG.NO

图 号

1F. EL. 29

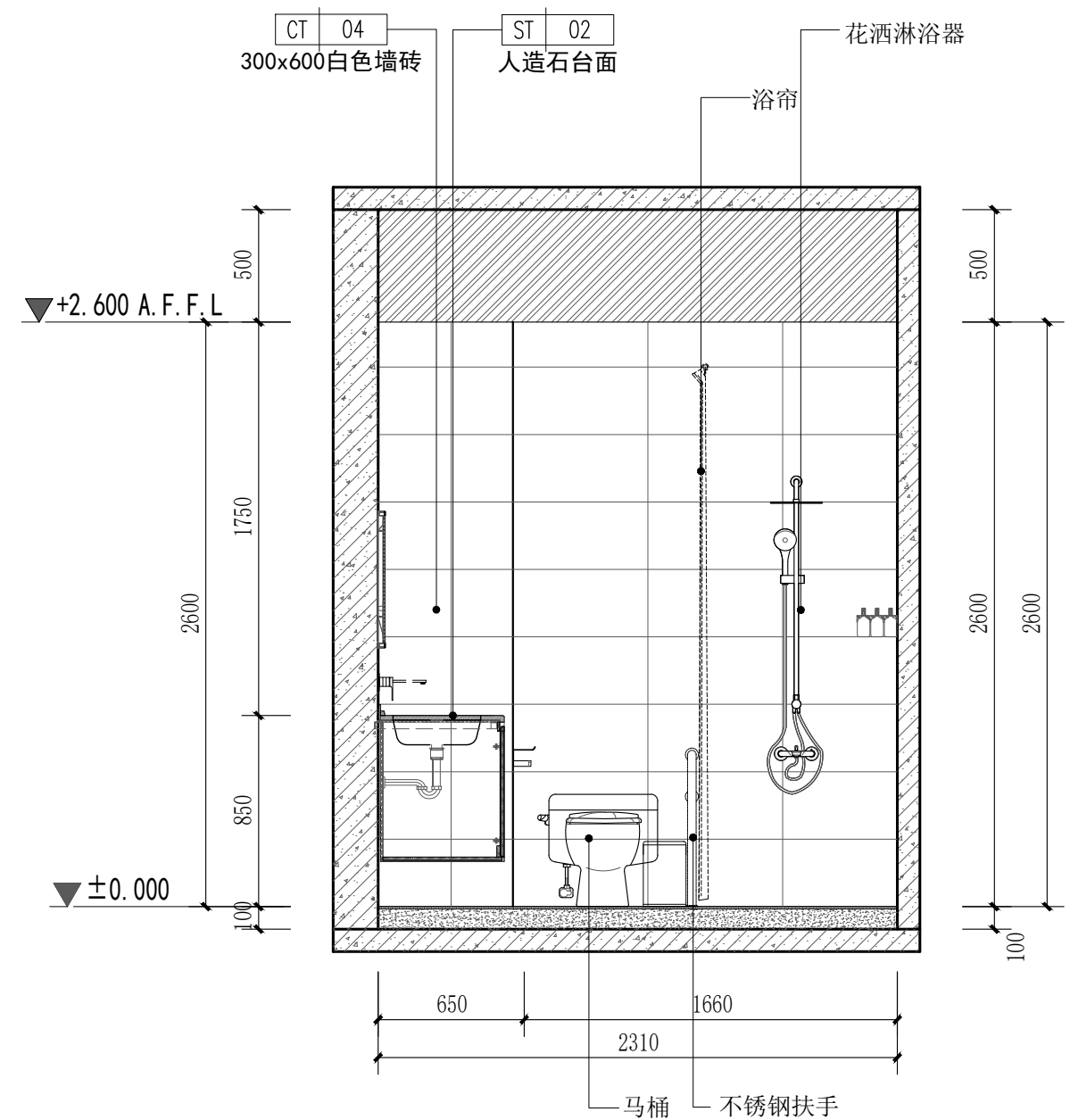

立面图
SCALE 1:40 B单间卫生间

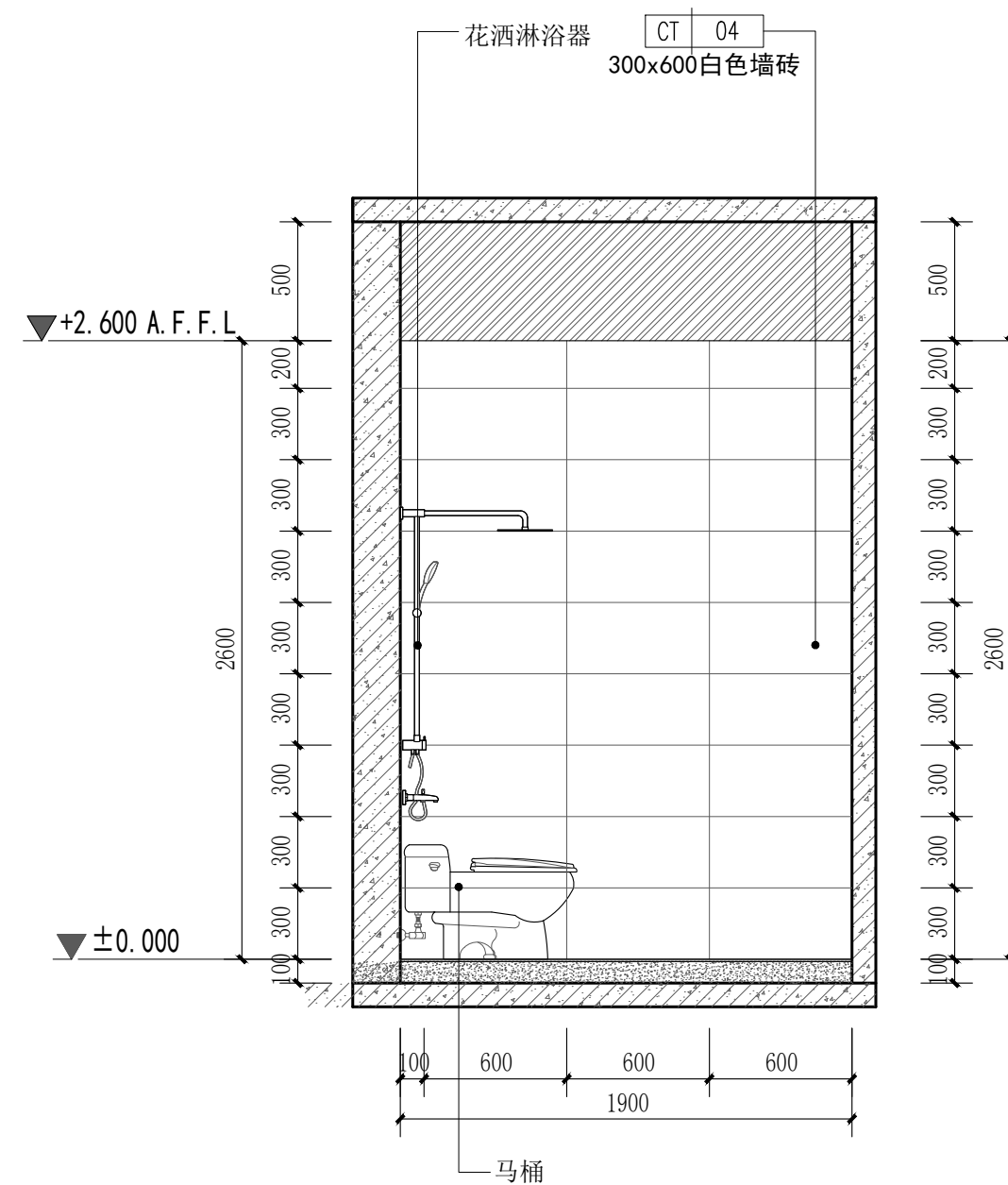

立面图
SCALE 1:40 B单间卫生间

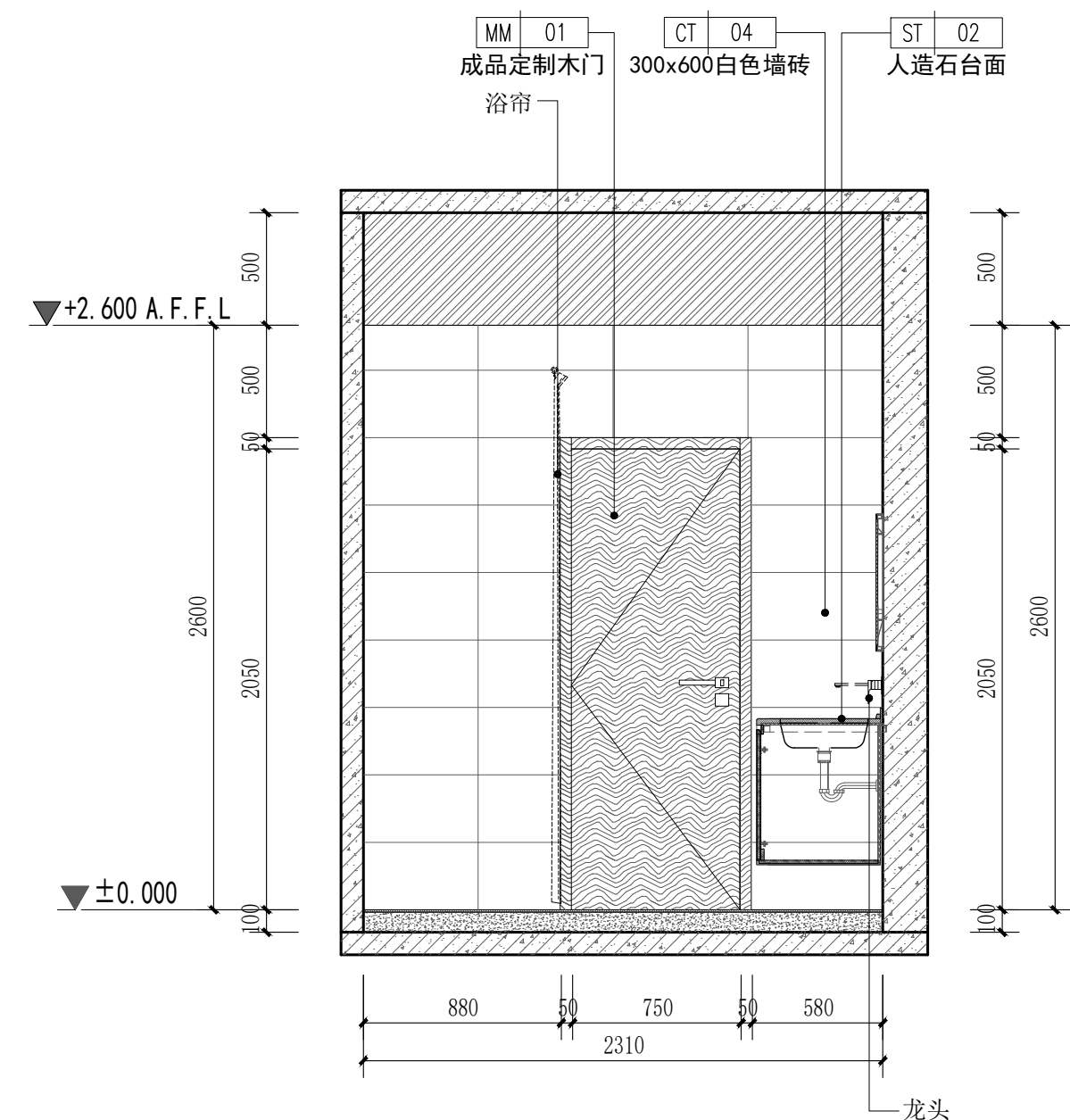

立面图
SCALE 1:40 B单间卫生间

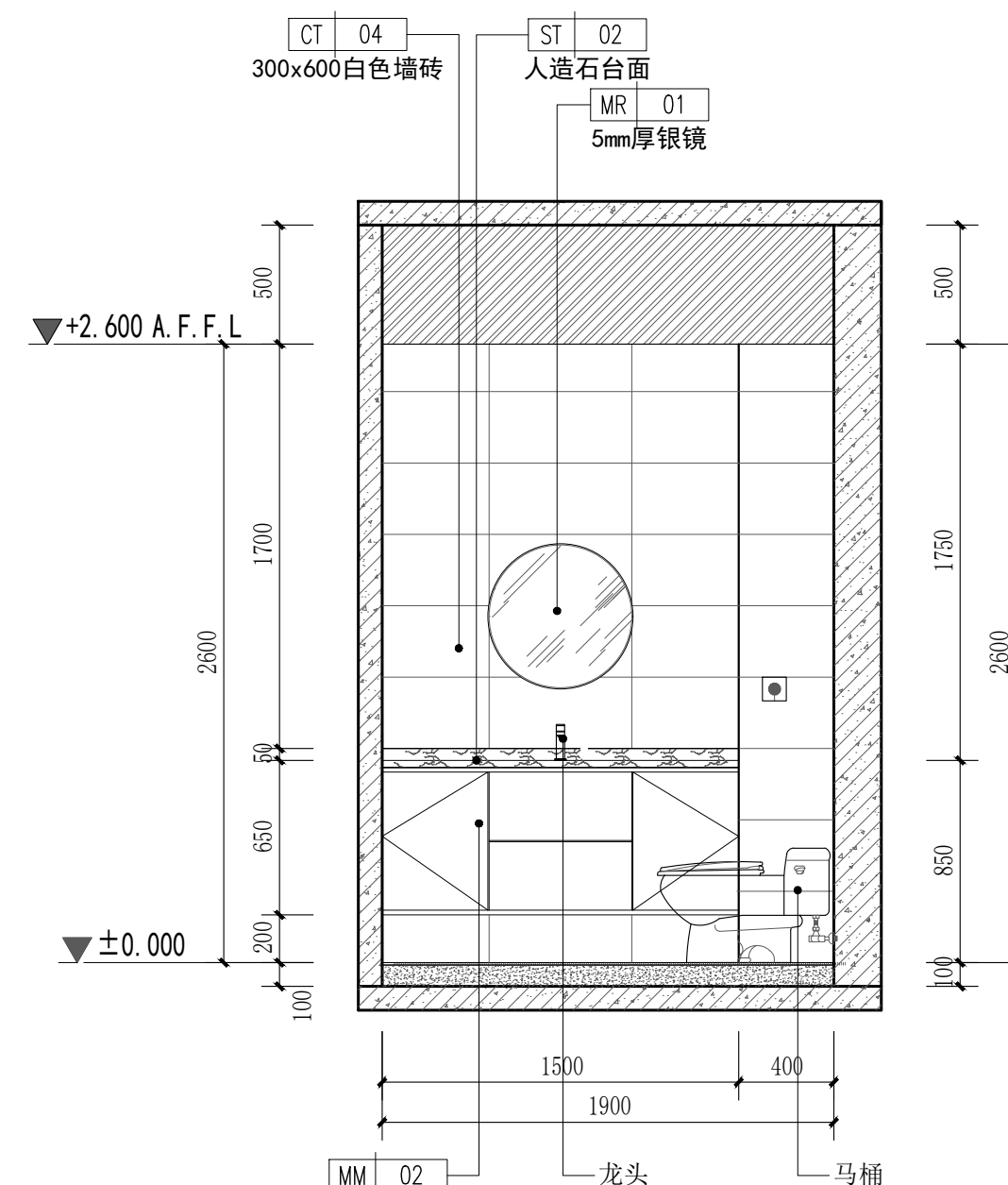

立面图
SCALE 1:40 B单间卫生间

PROJECT 工程名称

临潼区妇幼保健院母婴康养中心

项目编号:

图纸阶段:

陕西一方盛装饰工程有限公司

REVISIONS 更改 DATE 日期

- ①
- ②
- ③

NOTES 备注

非得本公司设计师之书面批准, 不得随意将任何部分翻印. 施工单位必须在工地核对应内所示数字之准确, 如发现有任何矛盾处, 应书面通知设计师, 方可施工. 否则施工单位须承担所有责任.

ALL MEASUREMENTS MUST BE CHECKED AT THE SITE DO NOT SCALE DRAWINGS FIGURED DIMENSIONS TO BE OBSERVED- RED THIS DRAWING IN CONNEC- TION WITH QENAL ARCHITE- CTURAL PLANS AND OTHER RELATED DOCUMENTS THE ARCHITECT TO BE NOTIFIED IMMEDIATELY OF ANY DISCTE- PANCY FOUND THEREIN.

DRAWING TITLE 项目

B单间卫生间立面图

DESIGNED BY 设计

DRAWING BY 制图

CHECKED BY 审核

SCALE 比例	1:40	DWG. NO 图 号
DATE 日期	2025. 06	1F. EL. 30

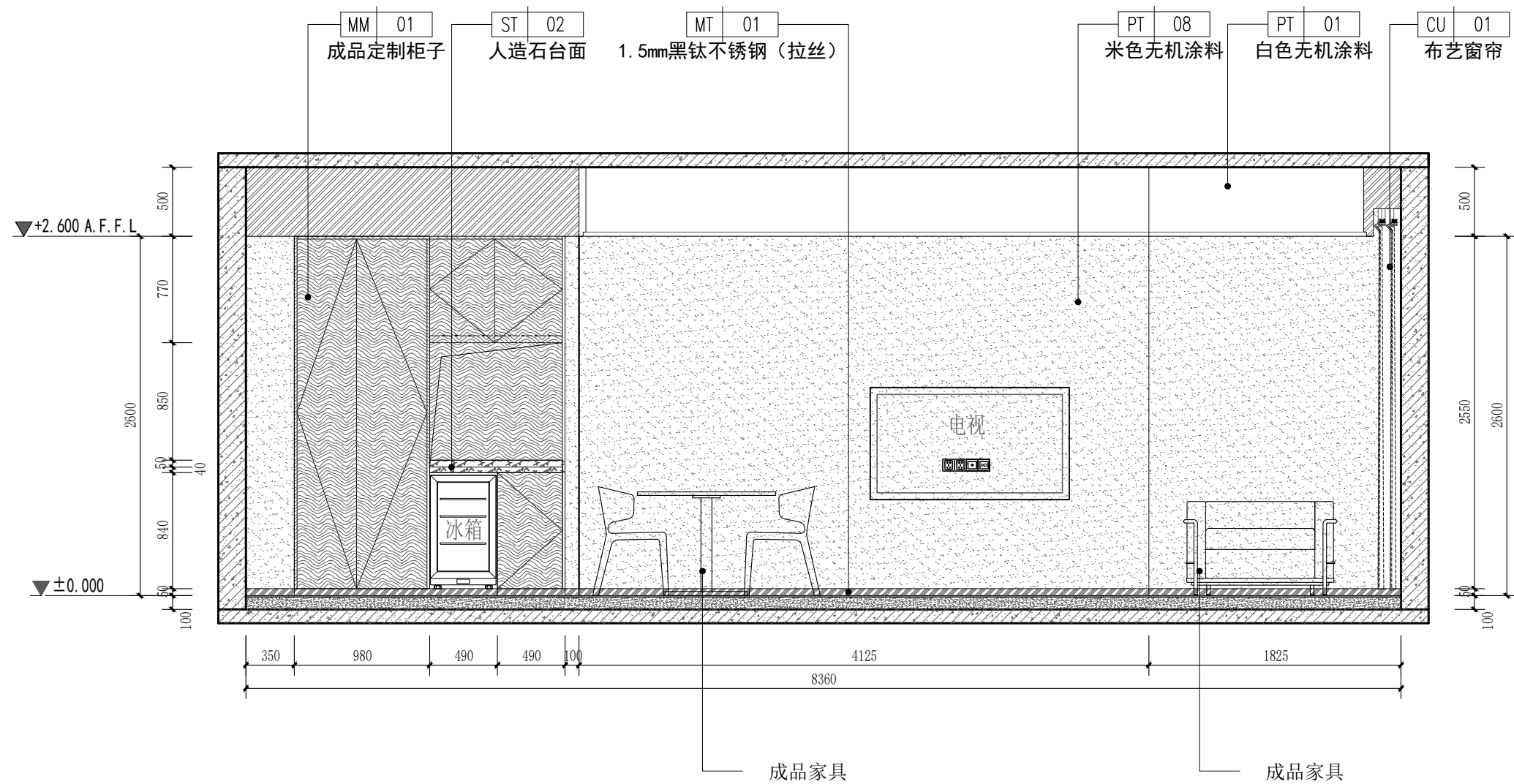

117 立面图
SCALE 1:40 B单间镜像户型

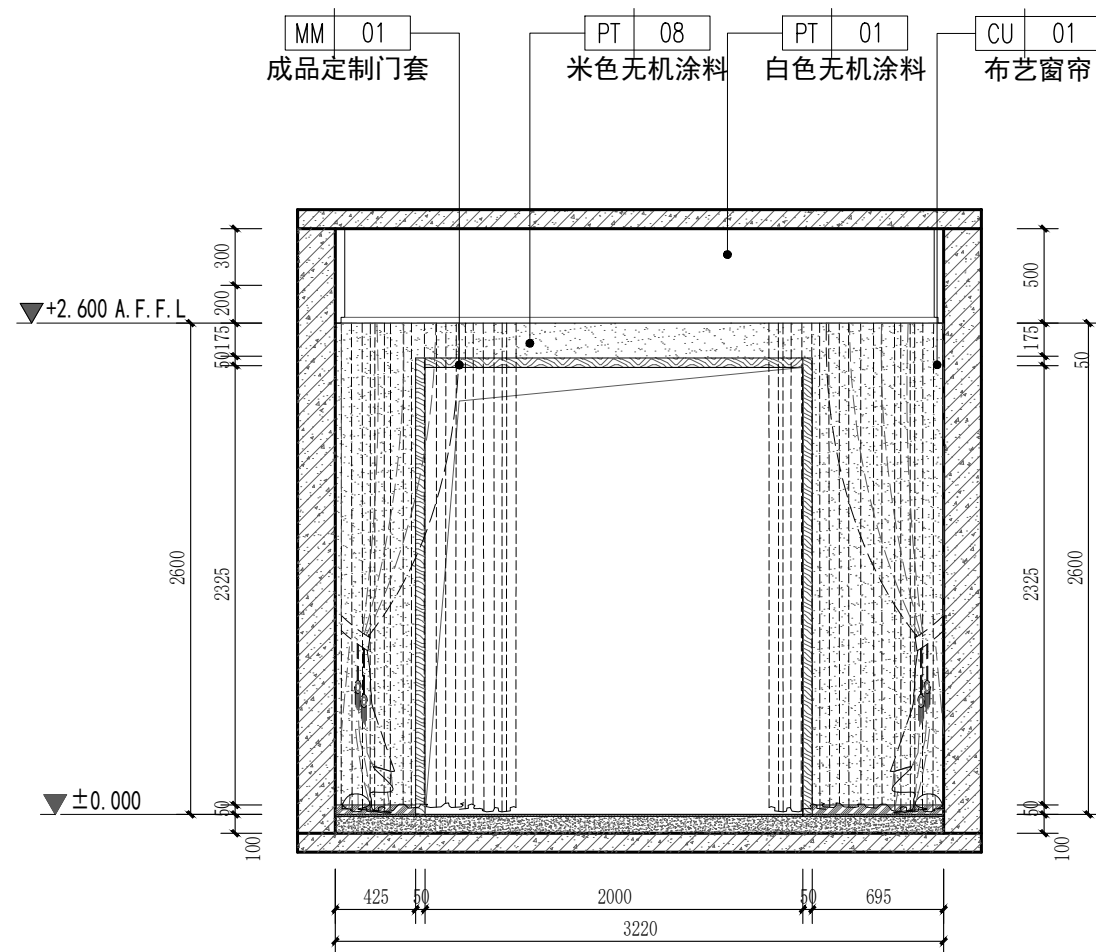

118 立面图
SCALE 1:40 B单间镜像户型

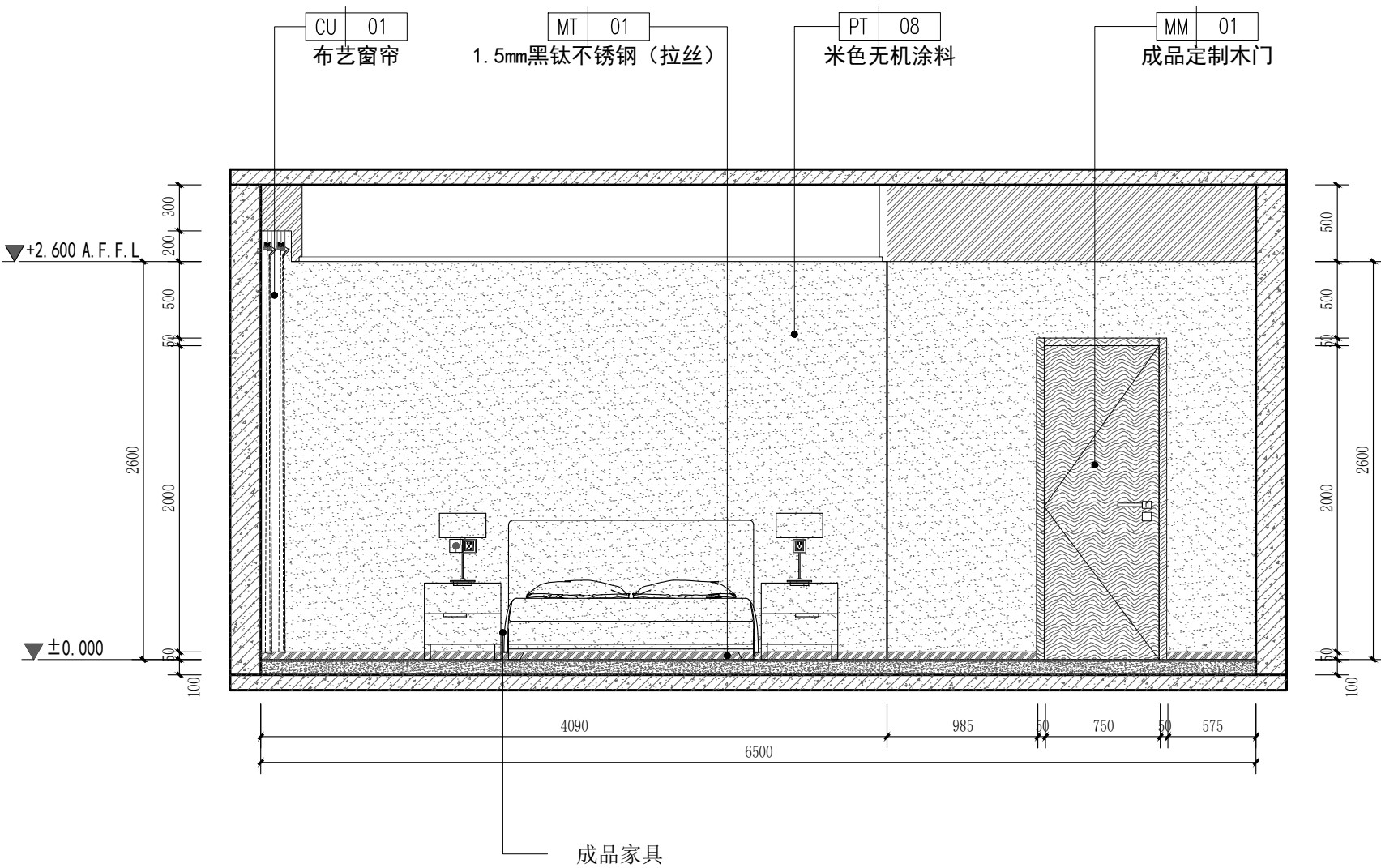

119 立面图
SCALE 1:40 B单间镜像户型

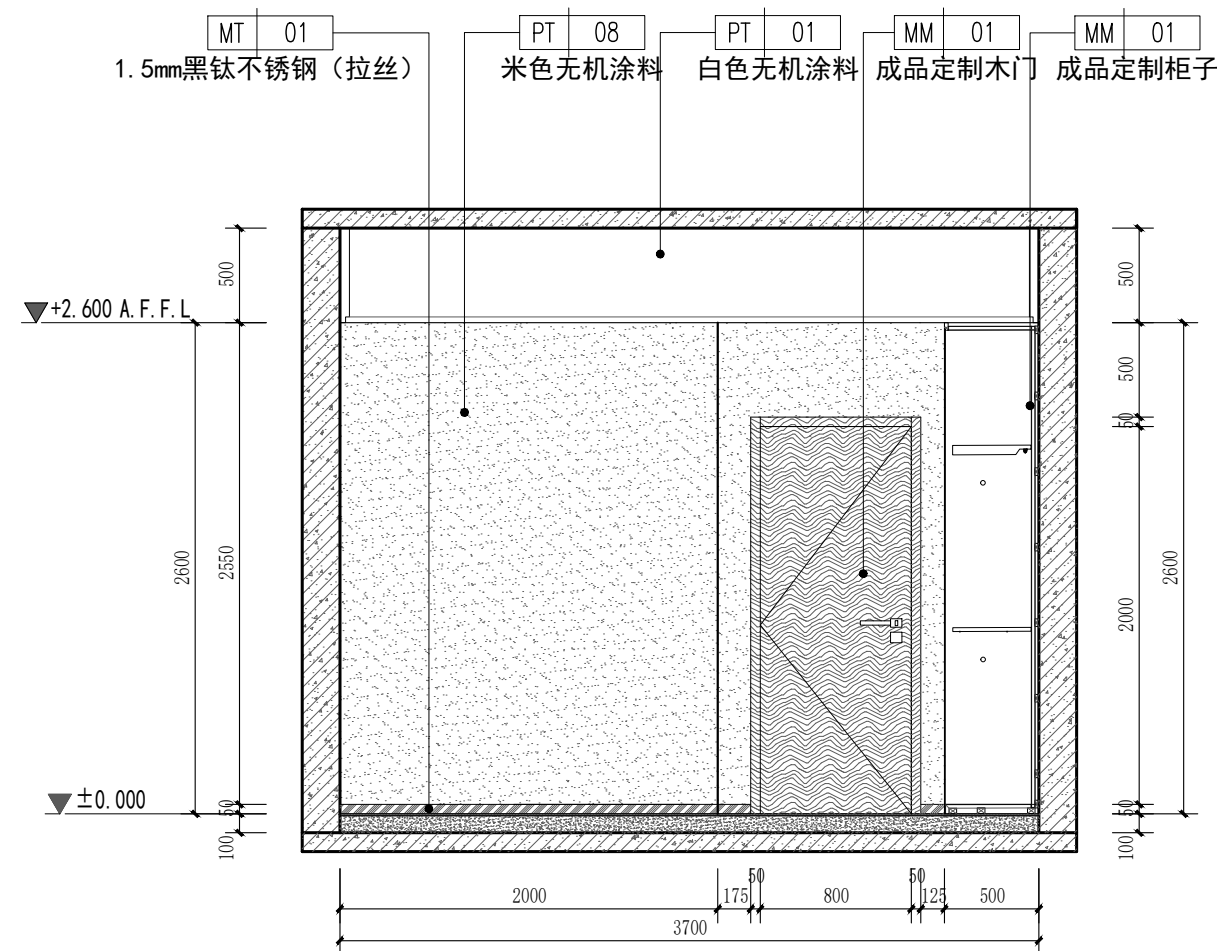

120 立面图
SCALE 1:40 B单间镜像户型

PROJECT 工程名称

临潼区妇幼保健院母婴康养中心

项目编号:

图纸阶段:

陕西一方盛装饰工程有限公司

REVISIONS 更改 DATE 日期

①
②
③

NOTES 备注

非得本公司设计师之书面批准,不得随意将任何部分翻印. 施工单位必须在工地核对图内所示数字之准确,如发现有任何矛盾处,应书面通知设计师,方可施工. 否则施工单位须承担所有责任.

ALL MEASUREMENTS MUST BE CHECKED AT THE SITE DO NOT SCALE DRAWINGS FIGURED DIMENSIONS TO BE OBSERVED- RED THIS DRAWING IN CONNEC- TION WITH QENERAL ARCHITE- CTURAL PLANS AND OTHER RELATED DOCUMENTS THE ARCHITECT TO BE NOTIFIED IMMEDIATELY OF ANY DISCTE- PANCY FOUND THEREIN.

DRAWING TITLE 项目

B单间镜像户型立面图

DESIGNED BY 设计

DRAWING BY 制图

CHECKED BY 审核

SCALE 比例 1:40

DATE 日期 2025.06

DWG. NO
图 号
1F. EL. 31

PROJECT 工程名称

临潼区妇幼保健院母婴康养中心

项目编号:

图纸阶段:

陕西一方盛装饰工程有限公司

REVISIONS 更改 DATE 日期

- ①
②
③

NOTES 备注

非得本公司设计师之书面批准,不得随意将任何部分翻印. 施工单位必须在工地核对应内所示数字之准确,如发现有任何矛盾处,应书面通知设计师,方可施工. 否则施工单位须承担所有责任.

ALL MEASUREMENTS MUST BE CHECKED AT THE SITE DO NOT SCALE DRAWINGS FIGURED DIMENSIONS TO BE OBSERVED- RED THIS DRAWING IN CONNECTION WITH GENERAL ARCHITECTURAL PLANS AND OTHER RELATED DOCUMENTS THE ARCHITECT TO BE NOTIFIED IMMEDIATELY OF ANY DISCREPANCY FOUND THEREIN.

DRAWING TITLE 项目

套间二立面图1

DESIGNED BY 设计

DRAWING BY 制图

CHECKED BY 审核

SCALE 比例	1:40	DWG. NO 图 号
DATE 日期	2025. 06	1F. EL. 32

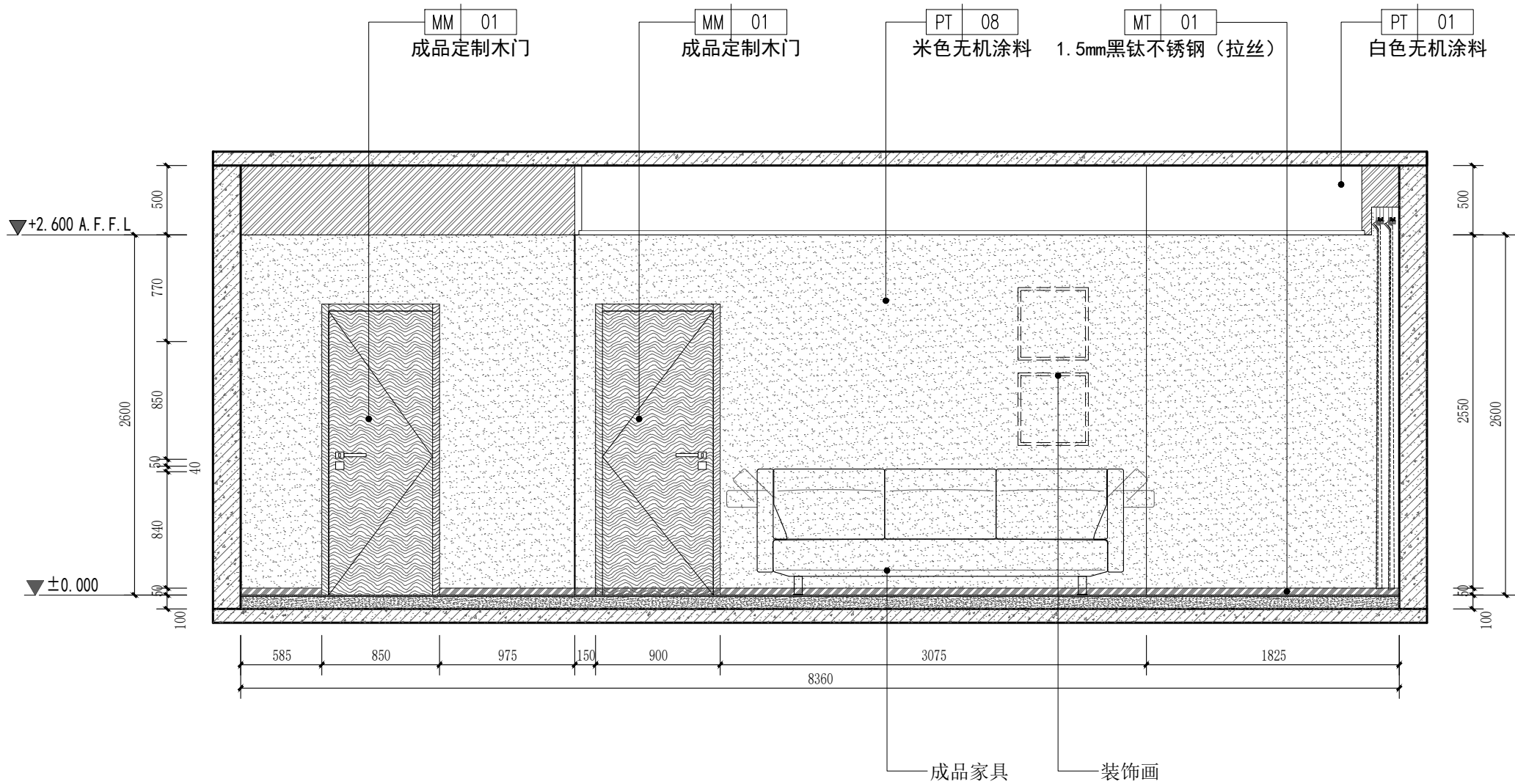

121 立面图
SCALE 1:40 套间二起居室

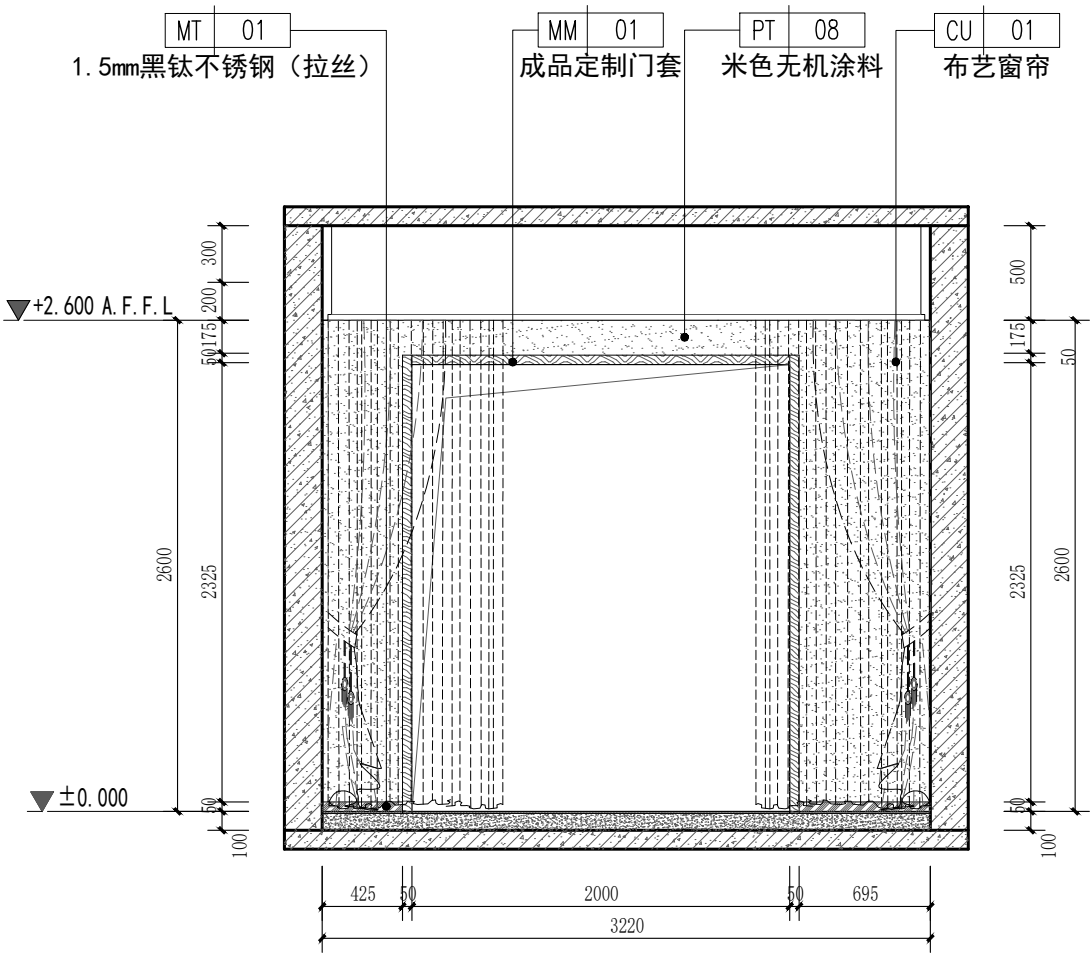

122 立面图
SCALE 1:40 套间二起居室

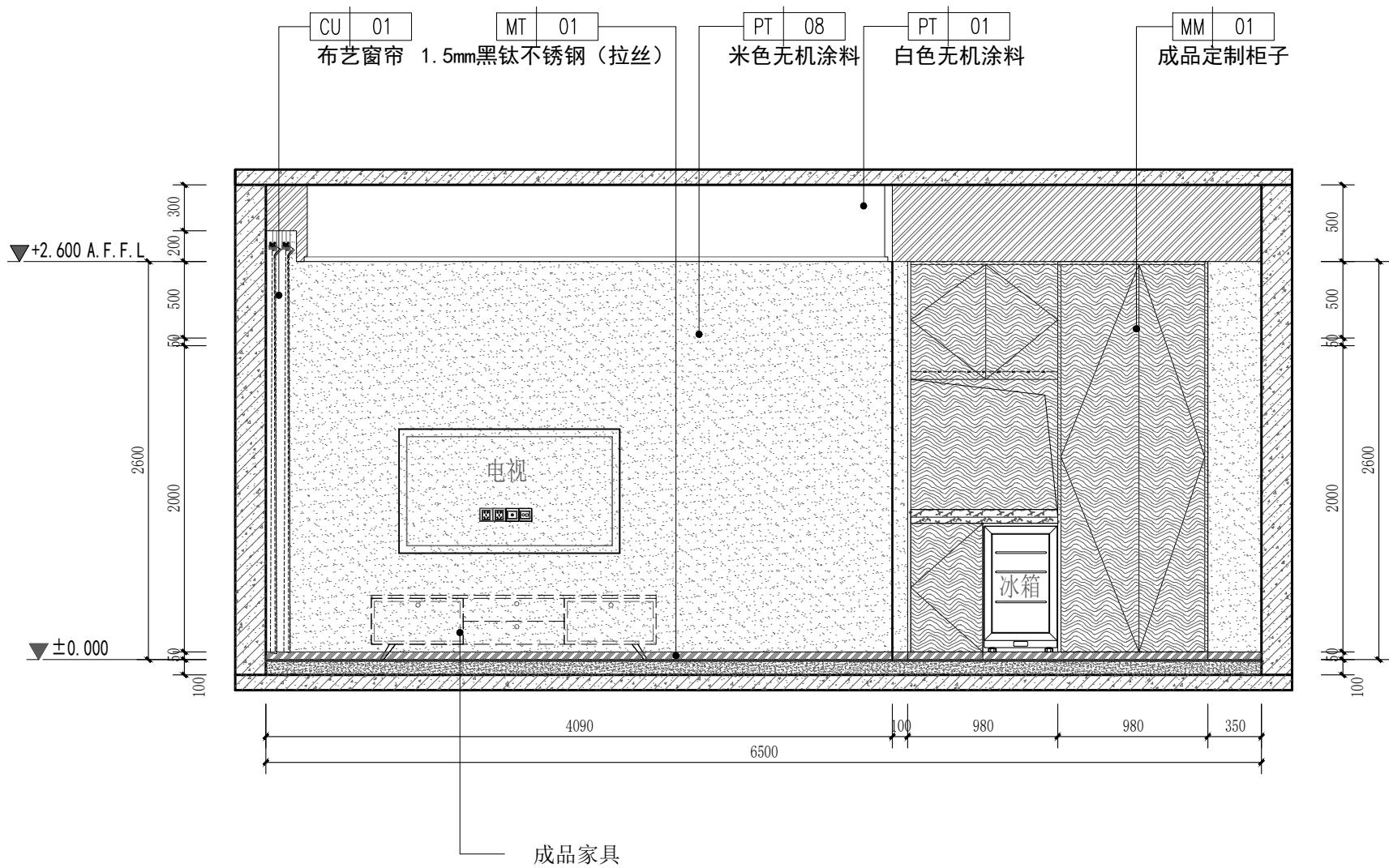

123 立面图
SCALE 1:40 套间二起居室

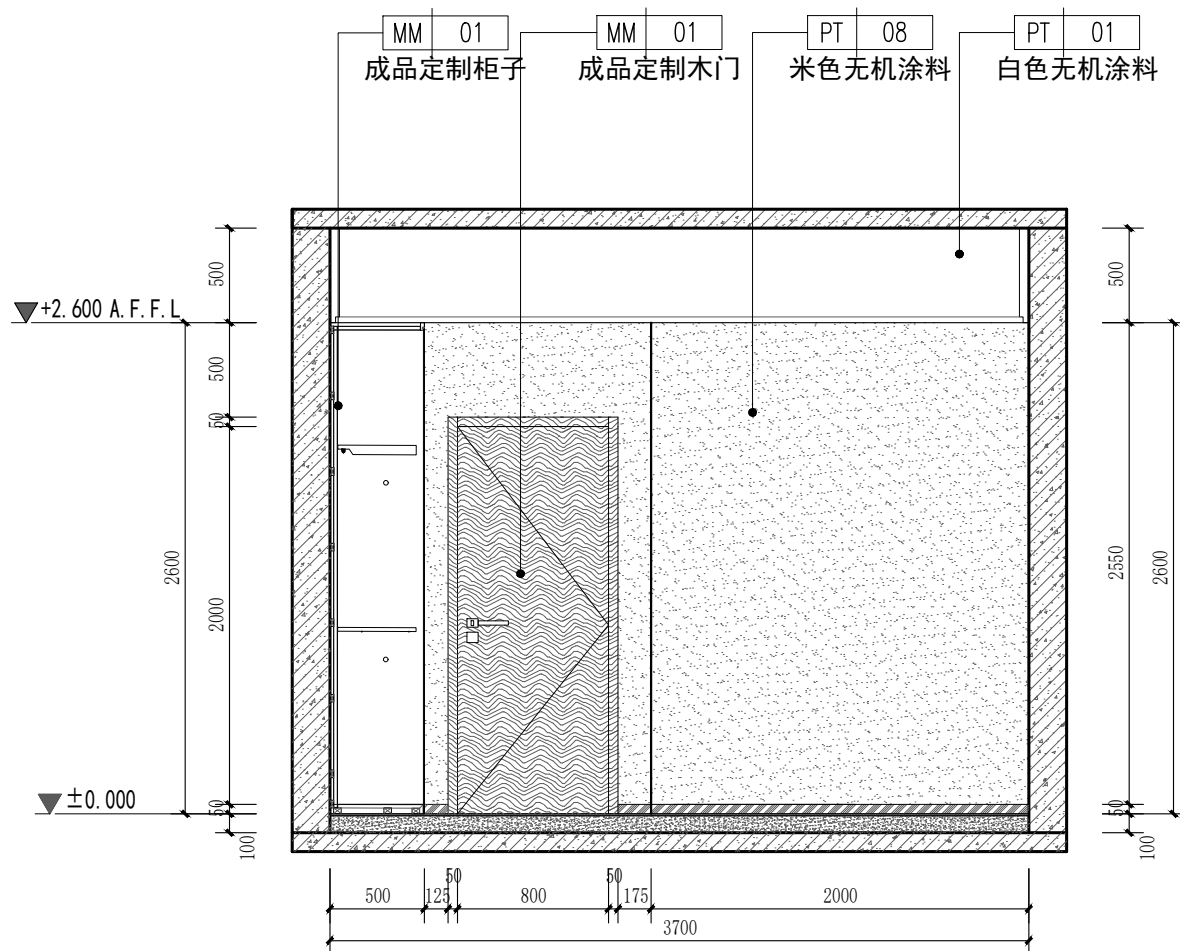

124 立面图
SCALE 1:40 套间二起居室

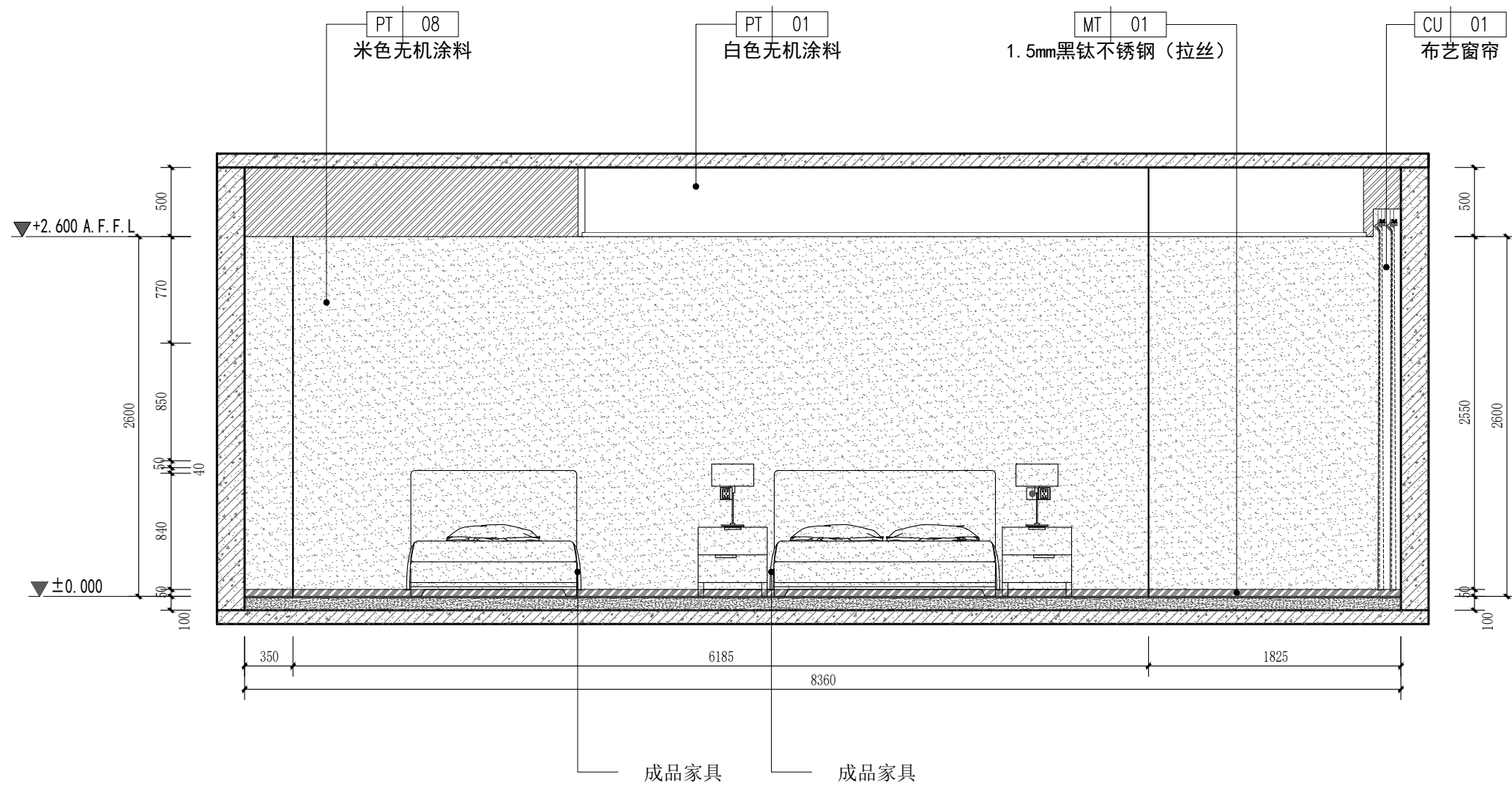

125 立面图
SCALE 1:40 套间二休息室

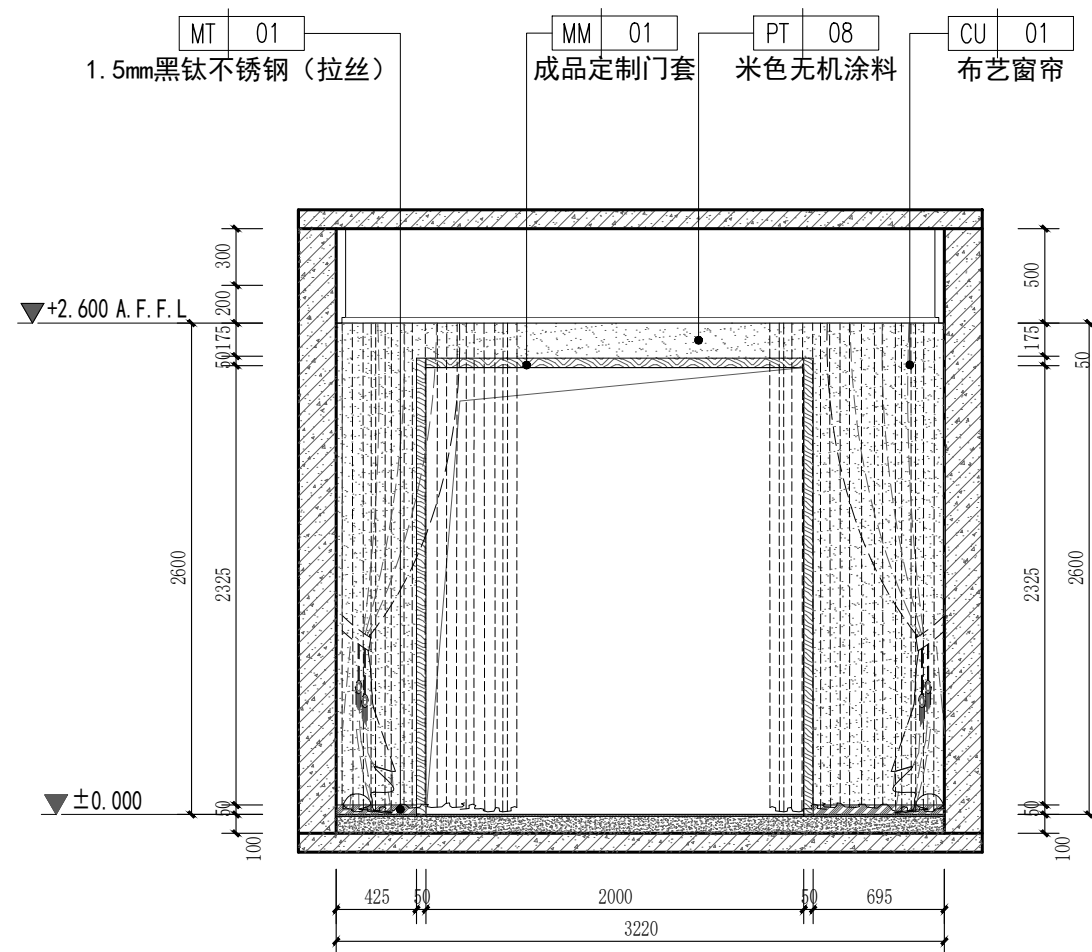

126 立面图
SCALE 1:40 套间二休息室

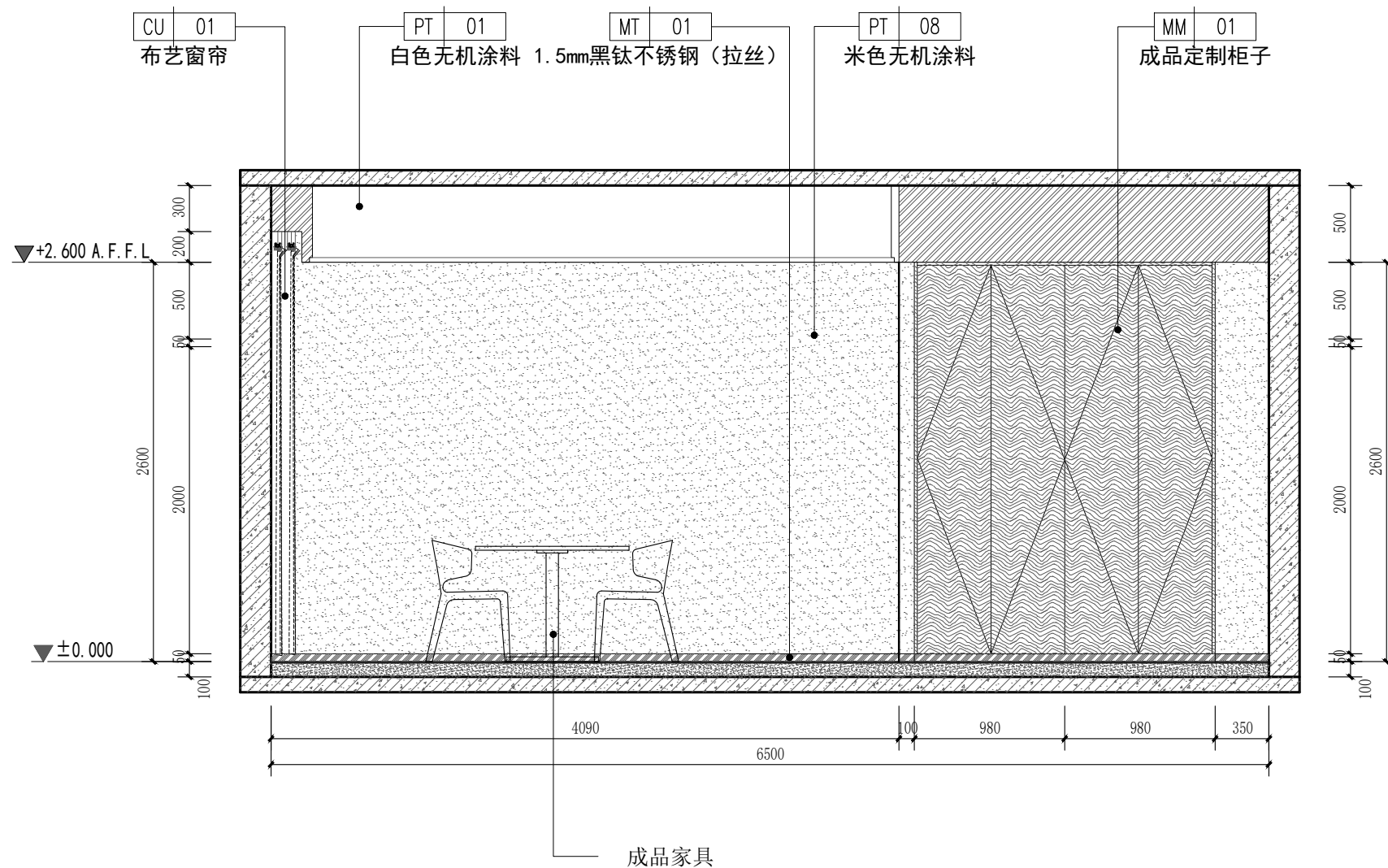

127 立面图
SCALE 1:40 套间二休息室

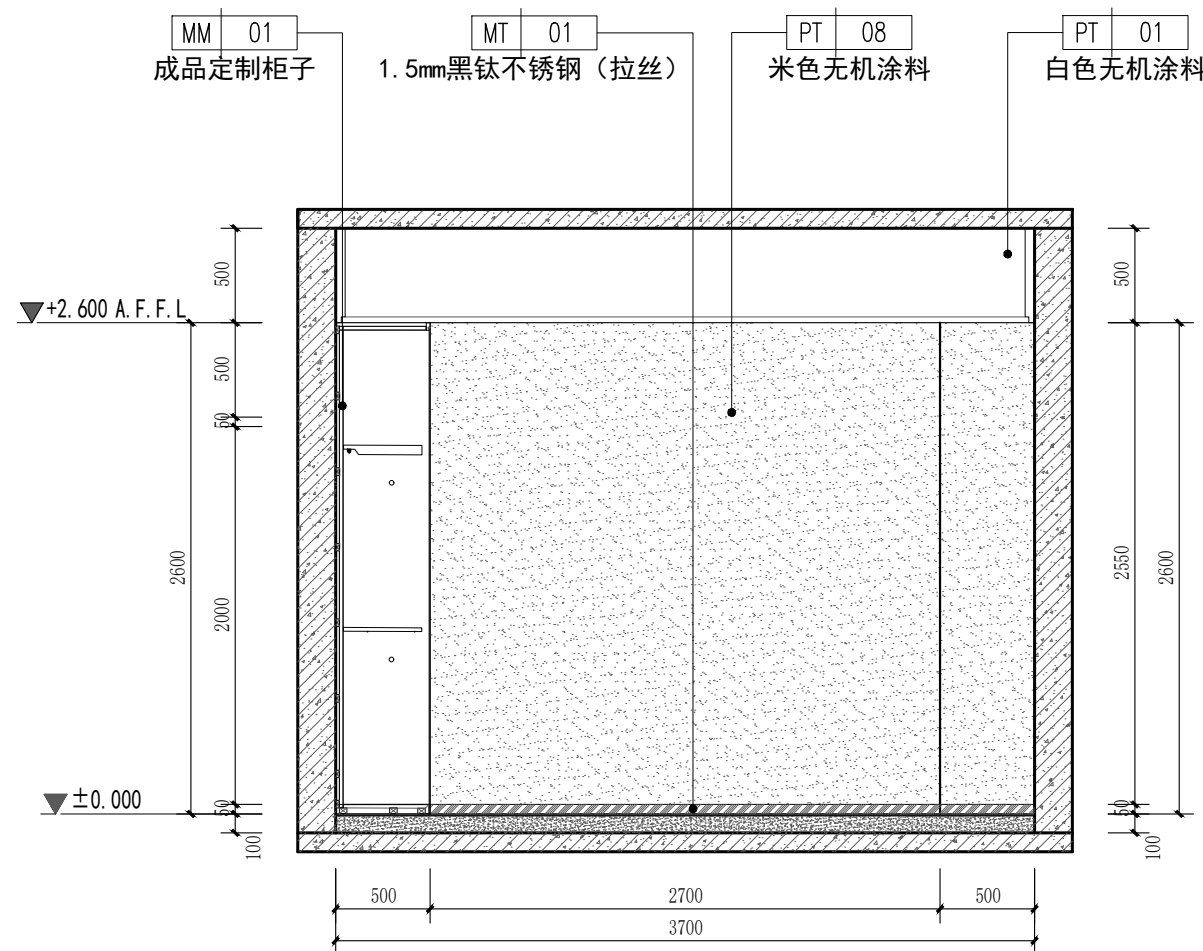

128 立面图
SCALE 1:40 套间二休息室

PROJECT 工程名称

临潼区妇幼保健院母婴康养中心

项目编号:

图纸阶段:

陕西一方盛装饰工程有限公司

REVISIONS 更改 DATE 日期

- ①
- ②
- ③

NOTES 备注

非得本公司设计师之书面批准,不得随意将任何部分翻印. 施工单位必须在工地核对图内所示数字之准确,如发现有任何矛盾处,应书面通知设计师,方可施工. 否则施工单位须承担所有责任.

ALL MEASUREMENTS MUST BE CHECKED AT THE SITE DO NOT SCALE DRAWINGS FIGURED DIMENSIONS TO BE OBSERVED- RED THIS DRAWING IN CONNEC- TION WITH QGENERAL ARCHITE- CTURAL PLANS AND OTHER RELATED DOCUMENTS THE ARCHITECT TO BE NOTIFIED IMMEDIATELY OF ANY DISCTE- PANCY FOUND THEREIN.

DRAWING TITLE 项目

套间二立面图2

DESIGNED BY 设计

DRAWING BY 制图

CHECKED BY 审核

SCALE 比例	1:40	DWG. NO 图 号
DATE 日期	2025. 06	1F. EL. 33

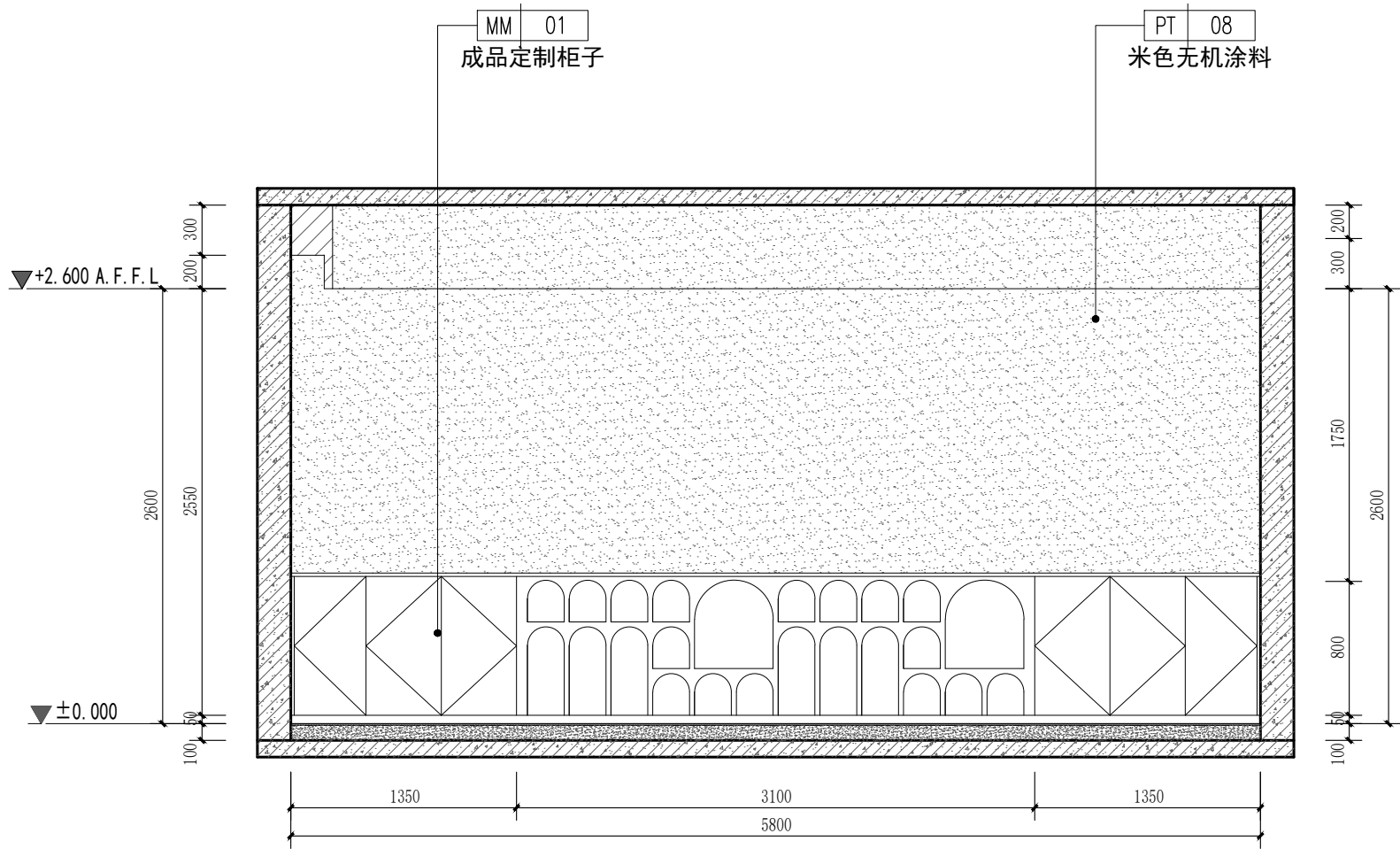

01 立面图
SCALE 1:40 休闲区

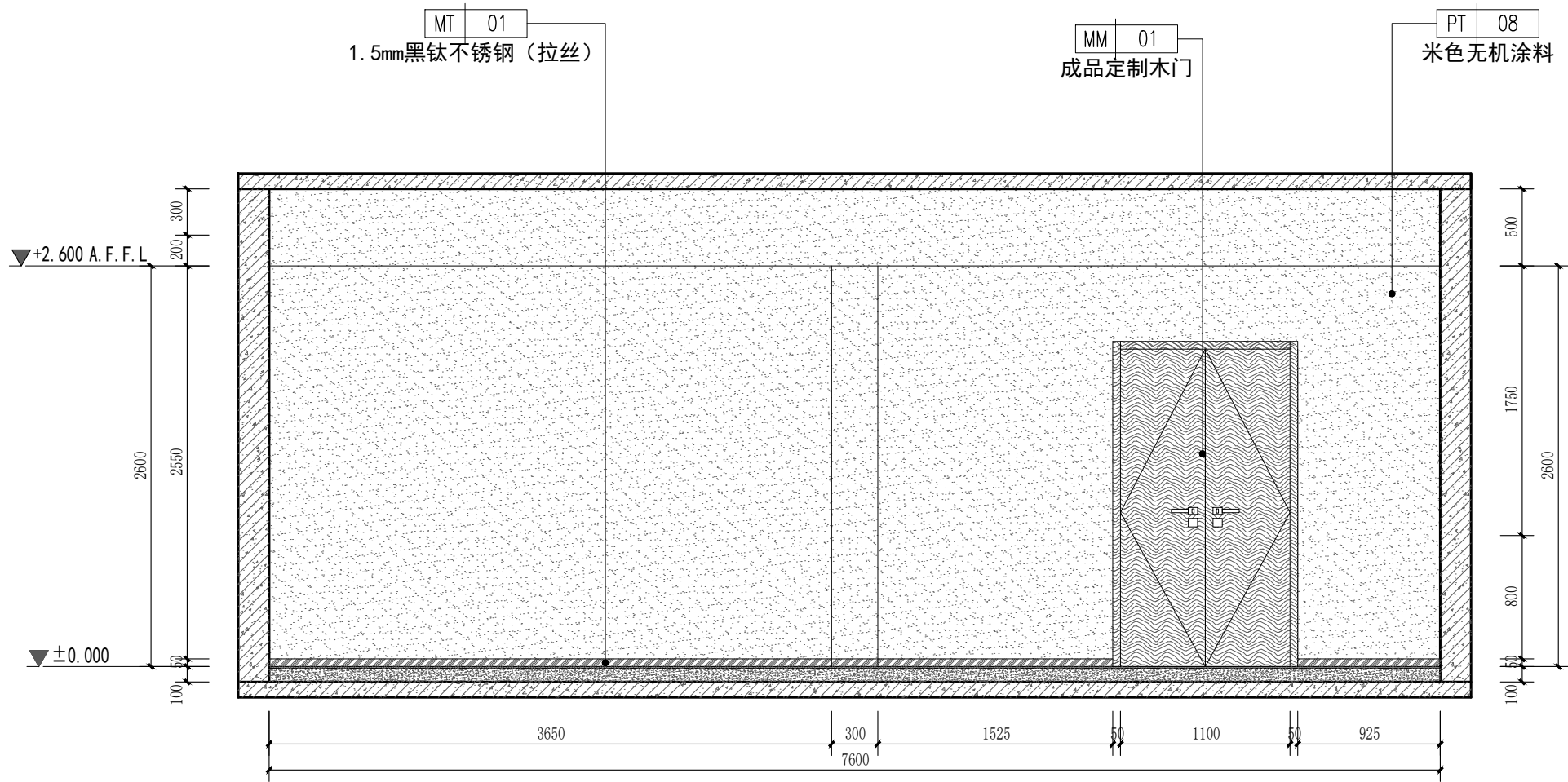

02 立面图
SCALE 1:40 休闲区

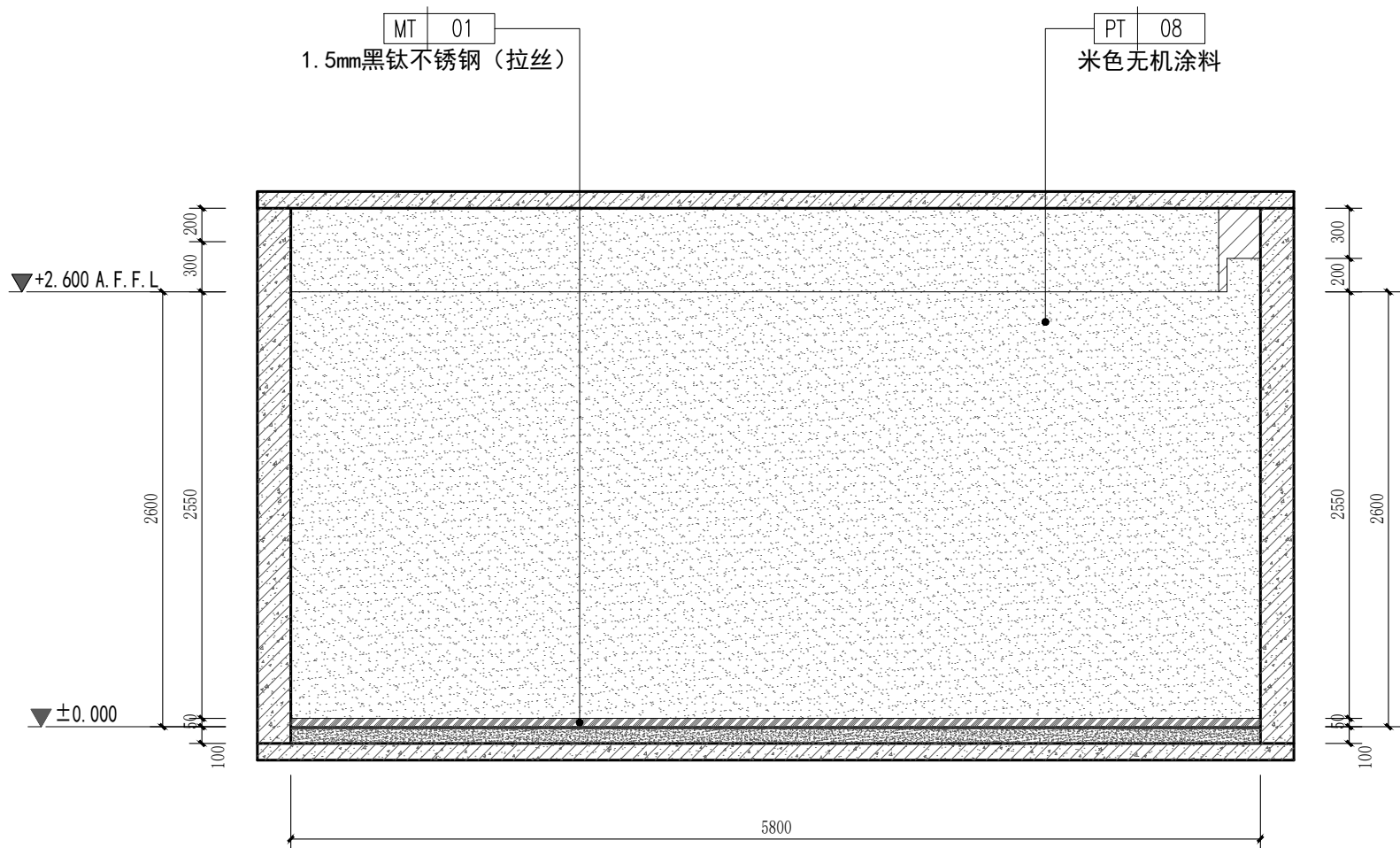

03 立面图
SCALE 1:40 休闲区

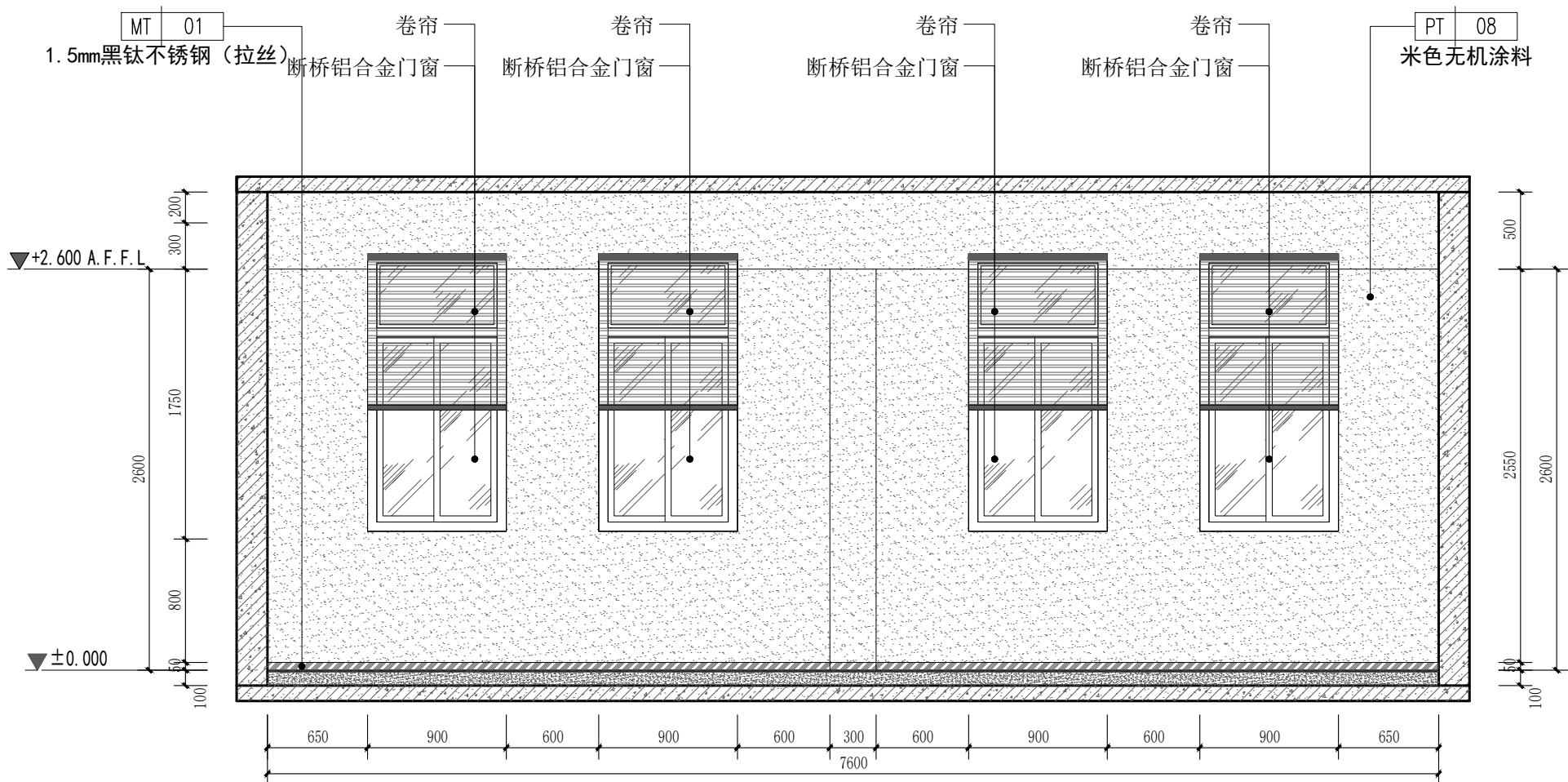

04 立面图
SCALE 1:40 休闲区

PROJECT 工程名称

临潼区妇幼保健院母婴康养中心

项目编号:

图纸阶段:

陕西一方盛装饰工程有限公司

REVISIONS 更改 DATE 日期

- ①
- ②
- ③

NOTES 备注

非得本公司设计师之书面批准, 不得随意将任何部分翻印. 施工单位必须在工地核对图内所示数字之准确, 如发现有任何矛盾处, 应书面通知设计师, 方可施工. 否则施工单位须承担所有责任.

ALL MEASUREMENTS MUST BE CHECKED AT THE SITE DO NOT SCALE DRAWINGS FIGURED DIMENSIONS TO BE OBSERVED- RED THIS DRAWING IN CONNECTION WITH GENERAL ARCHITECTURAL PLANS AND OTHER RELATED DOCUMENTS THE ARCHITECT TO BE NOTIFIED IMMEDIATELY OF ANY DISCREPANCY FOUND THEREIN.

DRAWING TITLE 项目

休闲区立面图

DESIGNED BY 设计

DRAWING BY 制图

CHECKED BY 审核

SCALE 比例 1:40

DATE 日期 2025.06

DWG. NO

图 号

2F. EL. 01

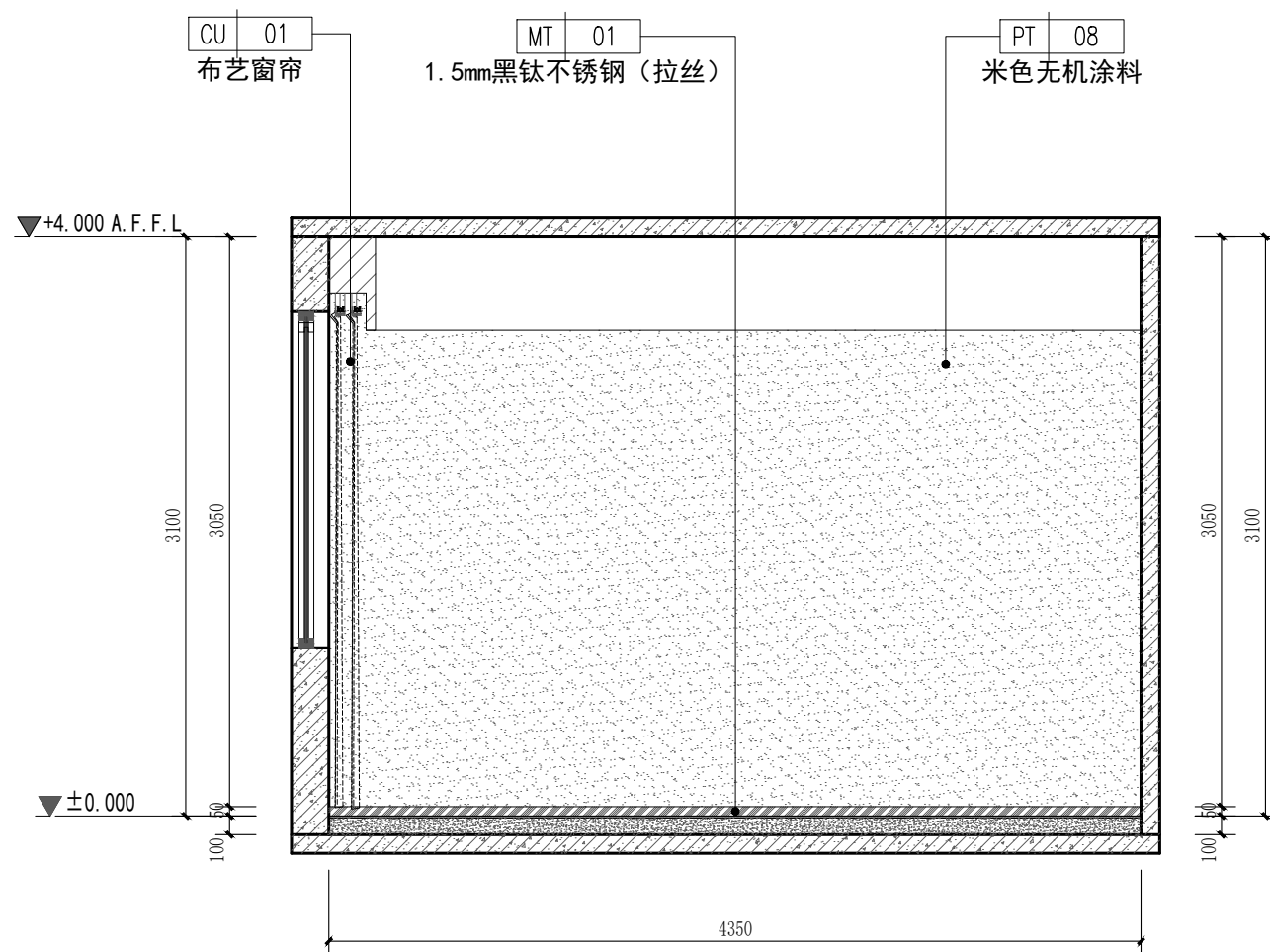
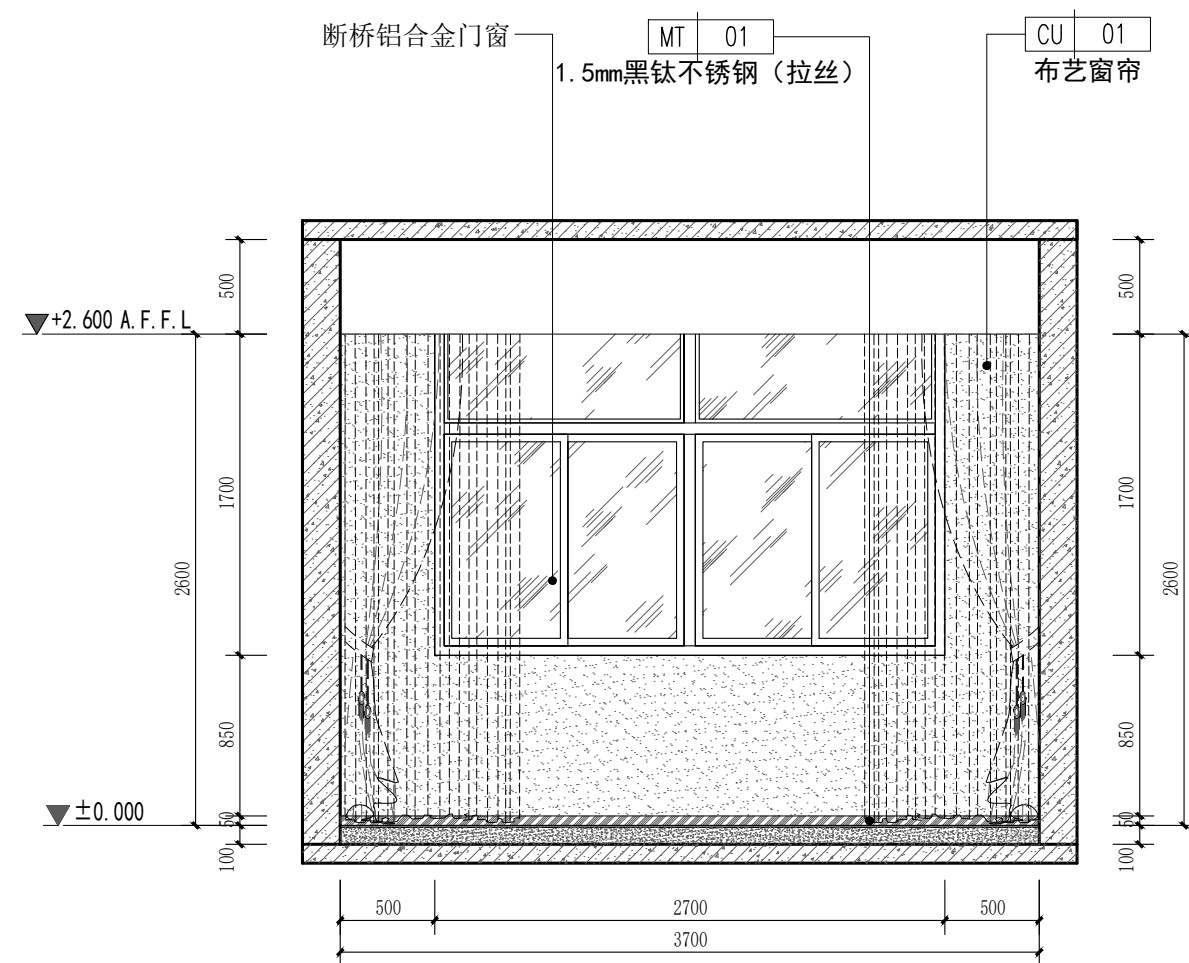

05 立面图
SCALE 1:40 员工更衣室

06 立面图
SCALE 1:40 员工更衣室

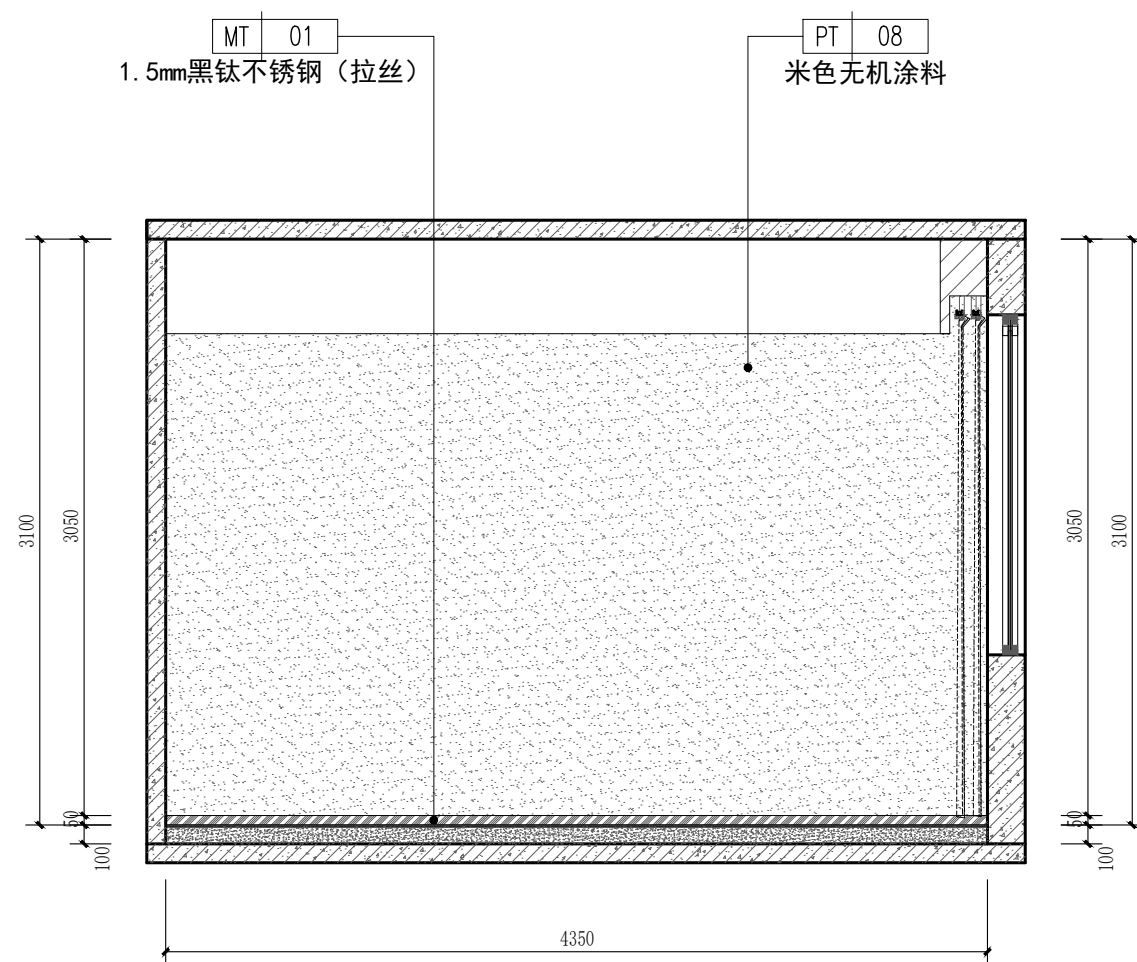
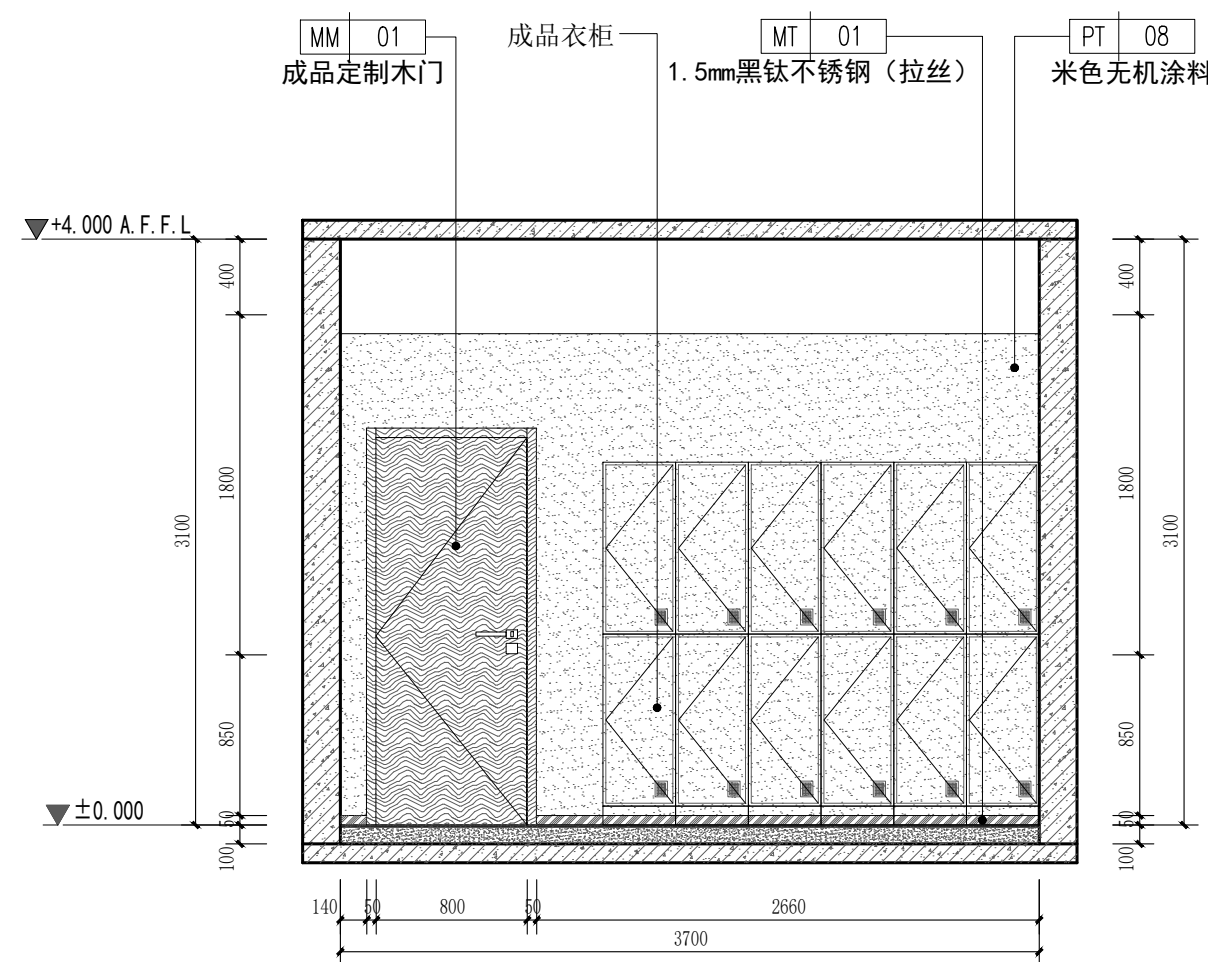

07 立面图
SCALE 1:40 员工更衣室

08 立面图
SCALE 1:40 员工更衣室

PROJECT 工程名称

临潼区妇幼保健院母婴康养中心

项目编号:

图纸阶段:

陕西一方盛装饰工程有限公司

REVISIONS 更改 DATE 日期

①

②

③

NOTES 备注

非得本公司设计师之书面批准,不得随意将任何部分翻印.施工单位必须在工地核对图内所示数字之准确,如发现有任何矛盾处,应书面通知设计师,方可施工.否则施工单位须承担所有责任.

ALL MEASUREMENTS MUST BE CHECKED AT THE SITE DO NOT SCALE DRAWINGS FIGURED DIMENSIONS TO BE OBSERVED-RED THIS DRAWING IN CONNECTION WITH GENERAL ARCHITECTURAL PLANS AND OTHER RELATED DOCUMENTS THE ARCHITECT TO BE NOTIFIED IMMEDIATELY OF ANY DISCREPANCY FOUND THEREIN.

DRAWING TITLE 项目

员工更衣室立面图

DESIGNED BY 设计

DRAWING BY 制图

CHECKED BY 审核

SCALE 比例 1:40

DWG. NO 图号

DATE 日期 2025.06

2F. EL. 02

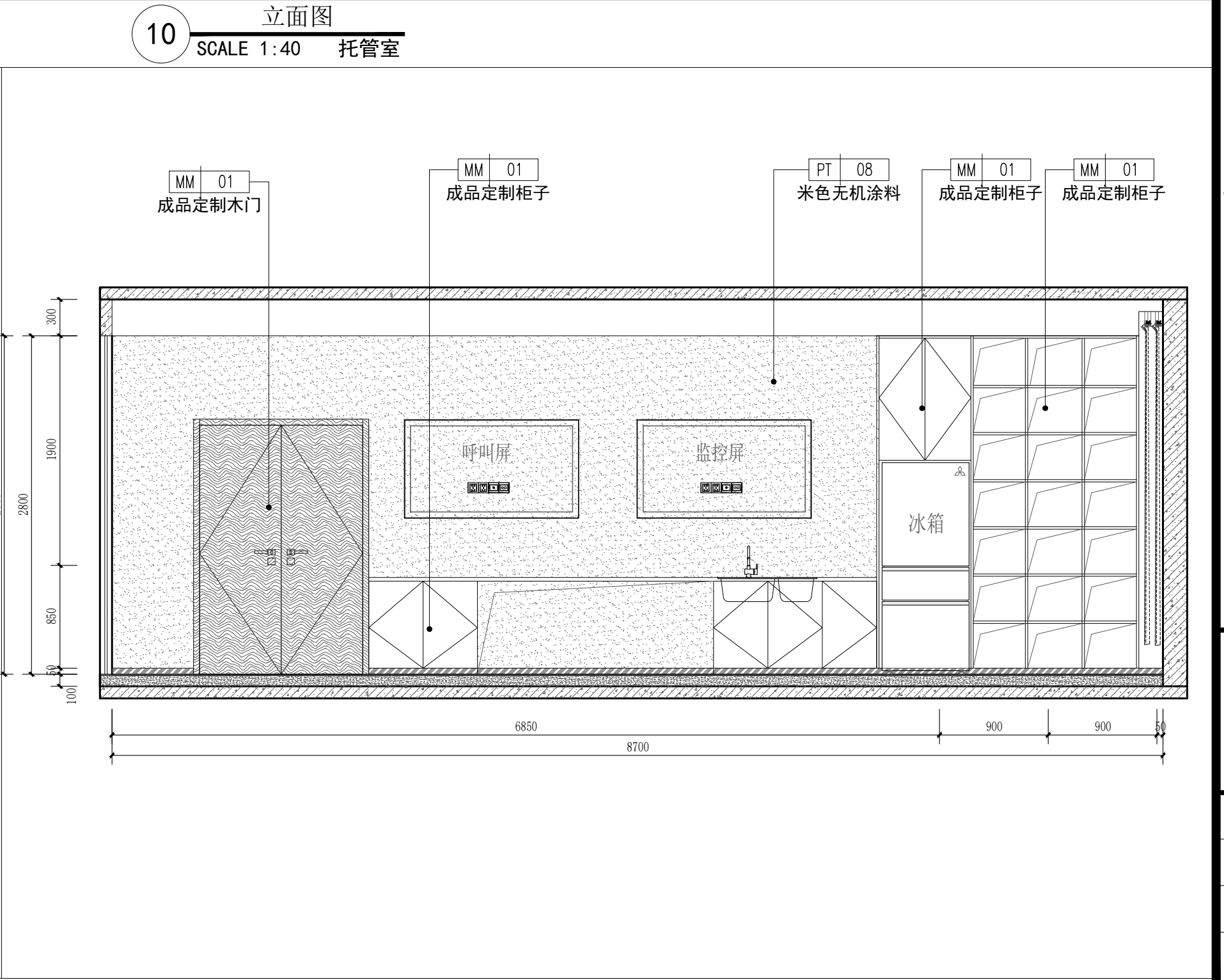
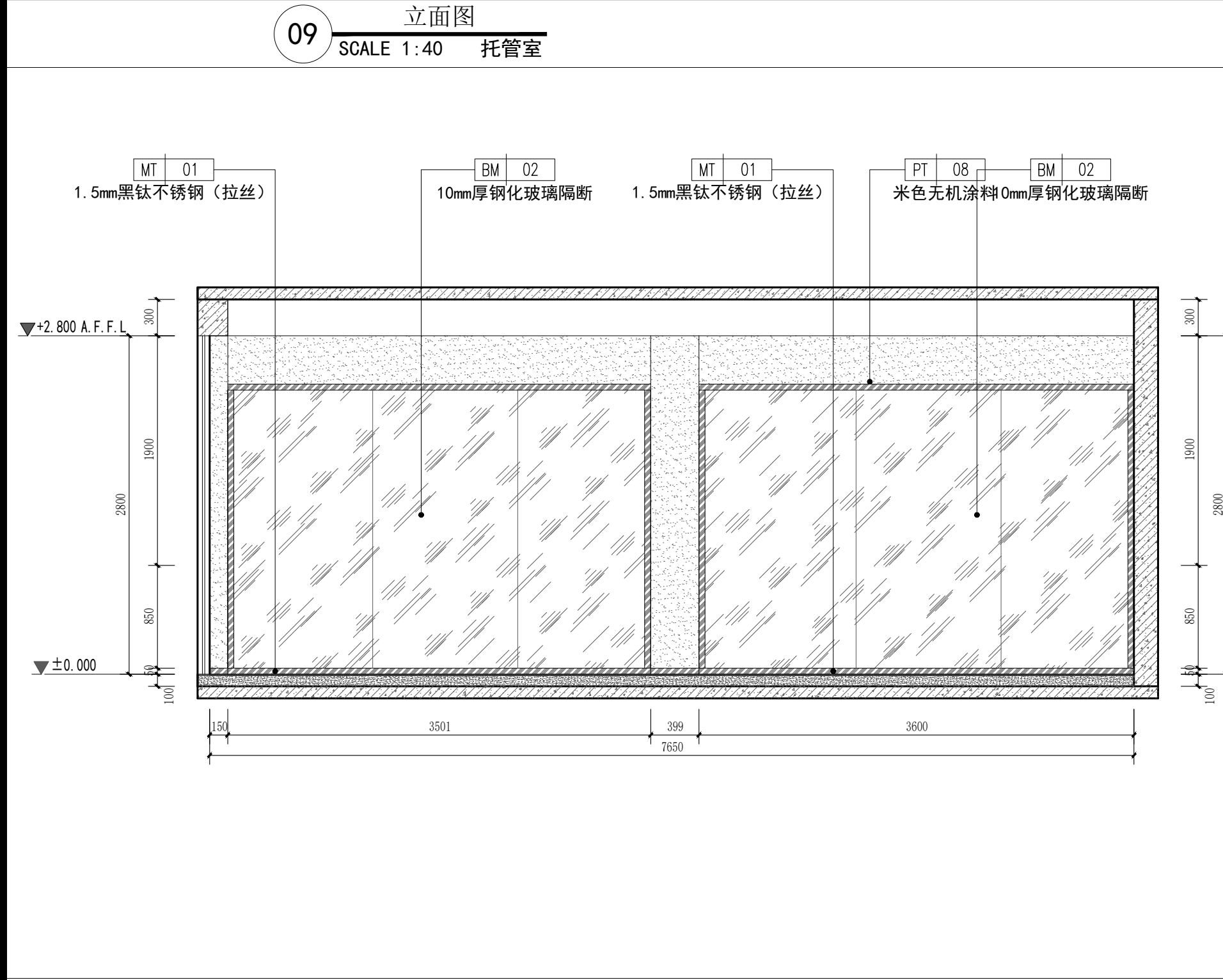
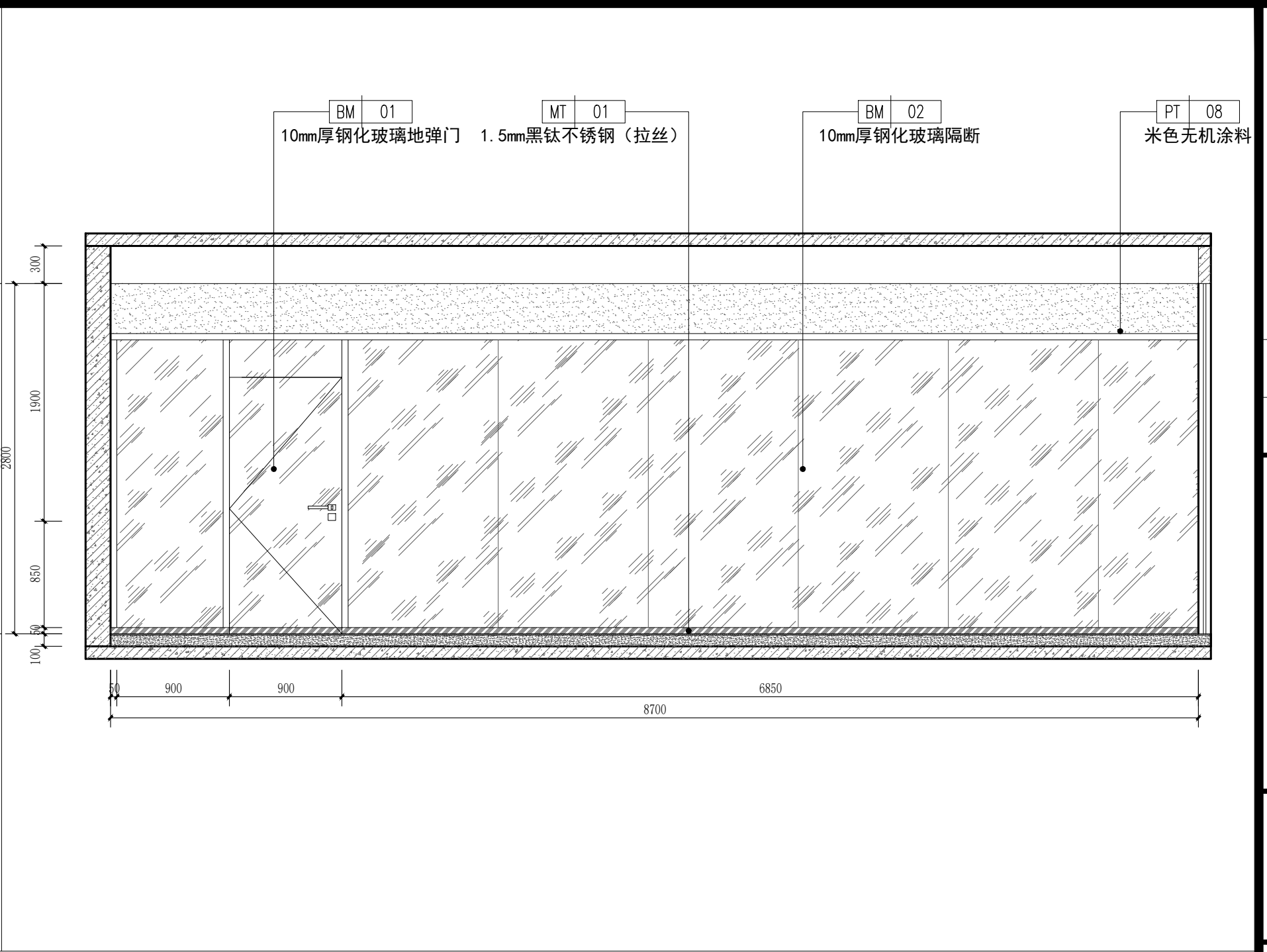
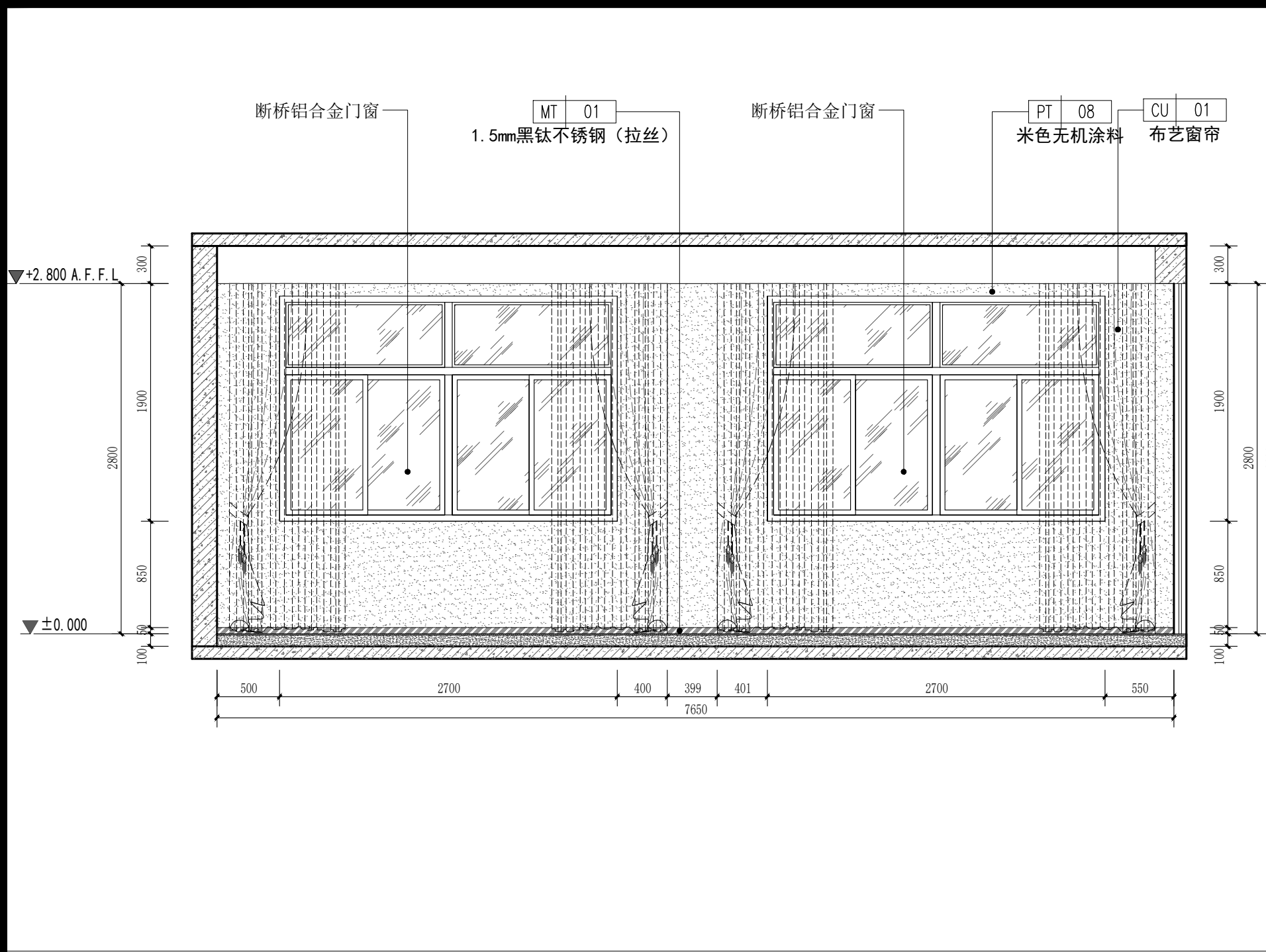

PROJECT		工程名称	
临潼区妇幼保健院母婴康养中心			
项目编号:			
图纸阶段:			
陕西一方盛装饰工程有限公司			
REVISIONS		更改	DATE 日期
①			
②			
③			
NOTES		备注	
非得本公司设计师之书面批准,不得随意将任何部分翻印. 施工单位必须在工地核对图内所示数字之准确,如发现有任何矛盾处,应书面通知设计师,方可施工. 否则施工单位须承担所有责任.			
ALL MEASUREMENTS MUST BE CHECKED AT THE SITE DO NOT SCALE DRAWINGS FIGURED DIMENSIONS TO BE OBSERVED- RED THIS DRAWING IN CONNECTION WITH GENERAL ARCHITECTURAL PLANS AND OTHER RELATED DOCUMENTS THE ARCHITECT TO BE NOTIFIED IMMEDIATELY OF ANY DISCREPANCY FOUND THEREIN.			
DRAWING TITLE		项目	
托管室立面图			
DESIGNED BY		设计	
DRAWING BY		制图	
CHECKED BY		审核	
SCALE	比例	1:40	DWG. NO 图 号 2F. EL. 03
DATE	日期	2025. 06	

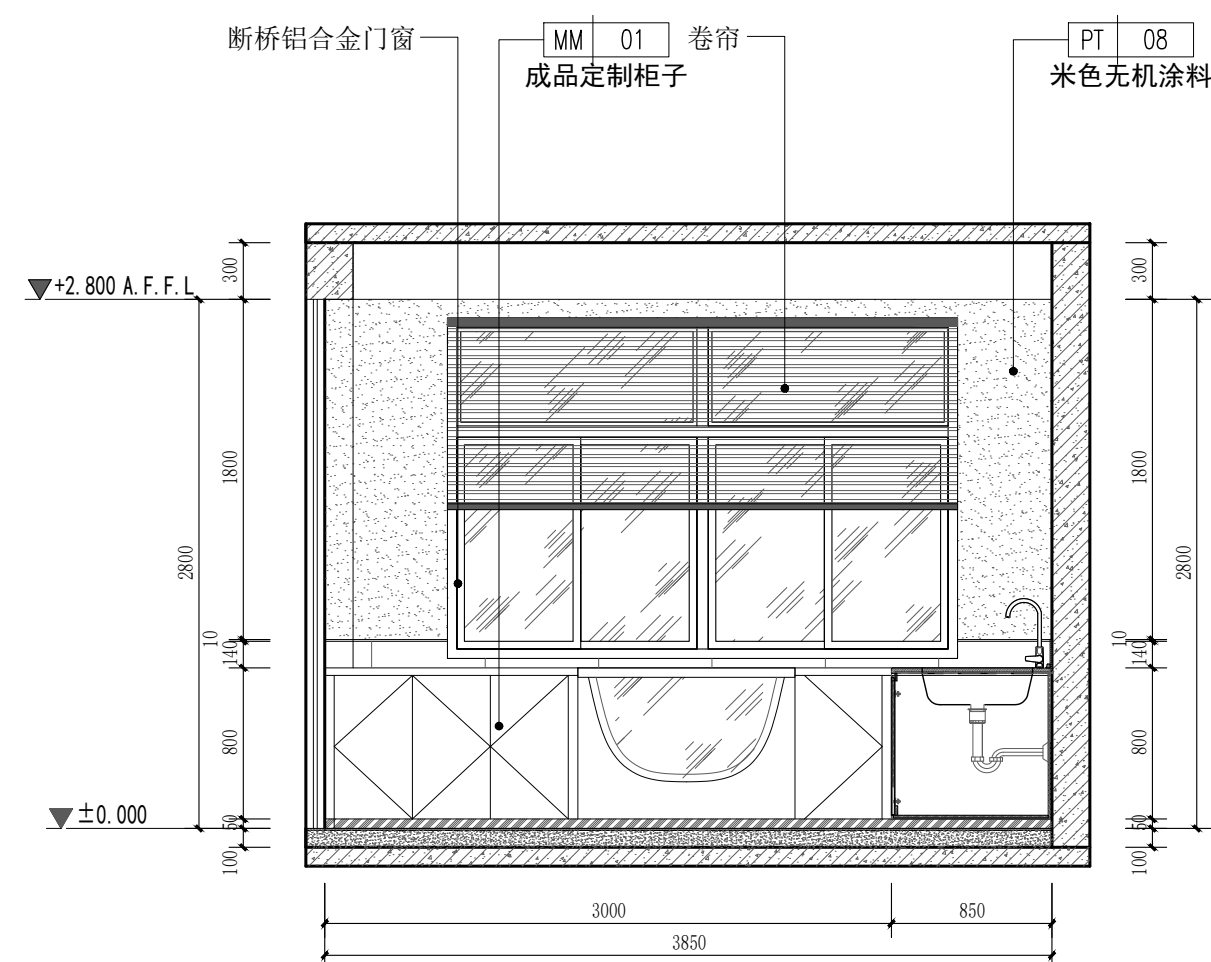

13 立面图
SCALE 1:40 游泳抚触室

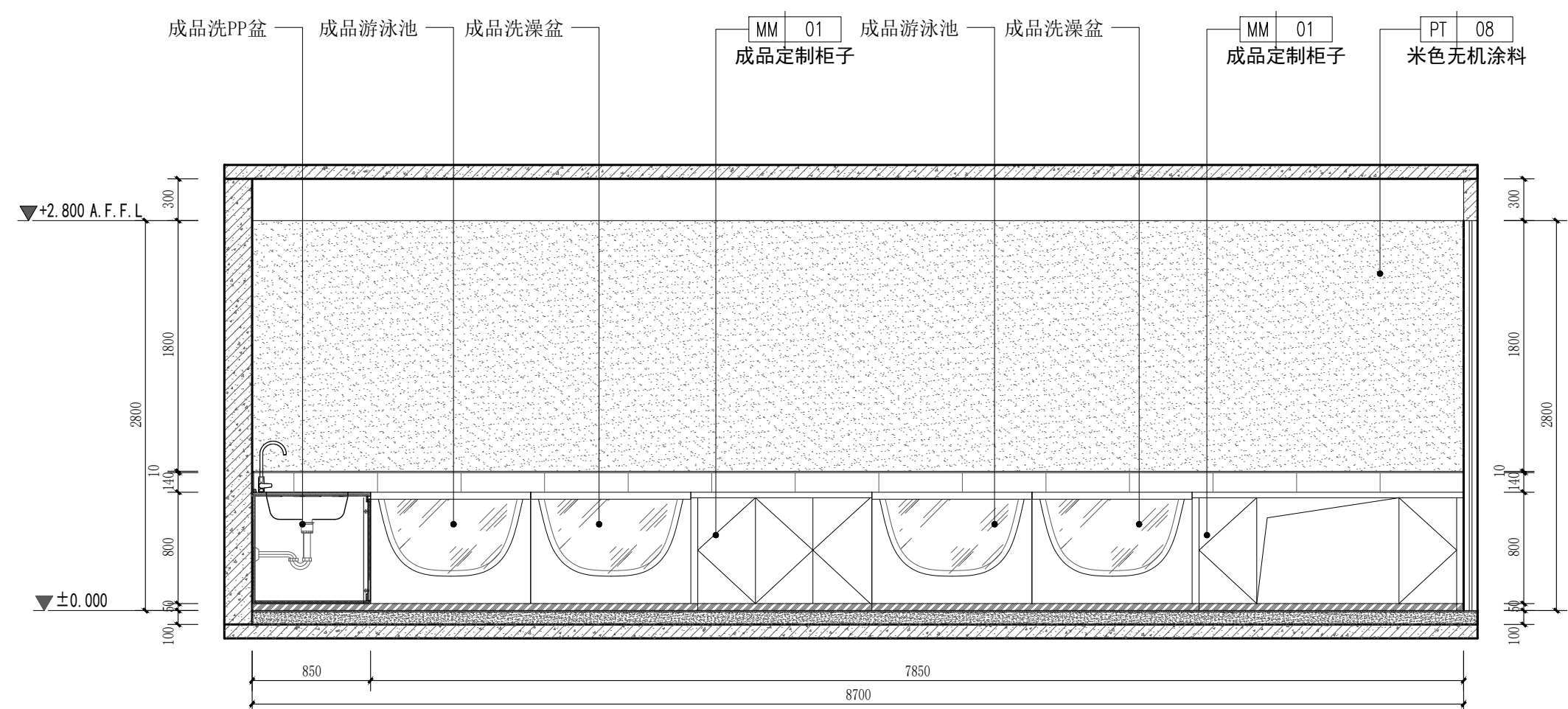

14 立面图
SCALE 1:40 游泳抚触室

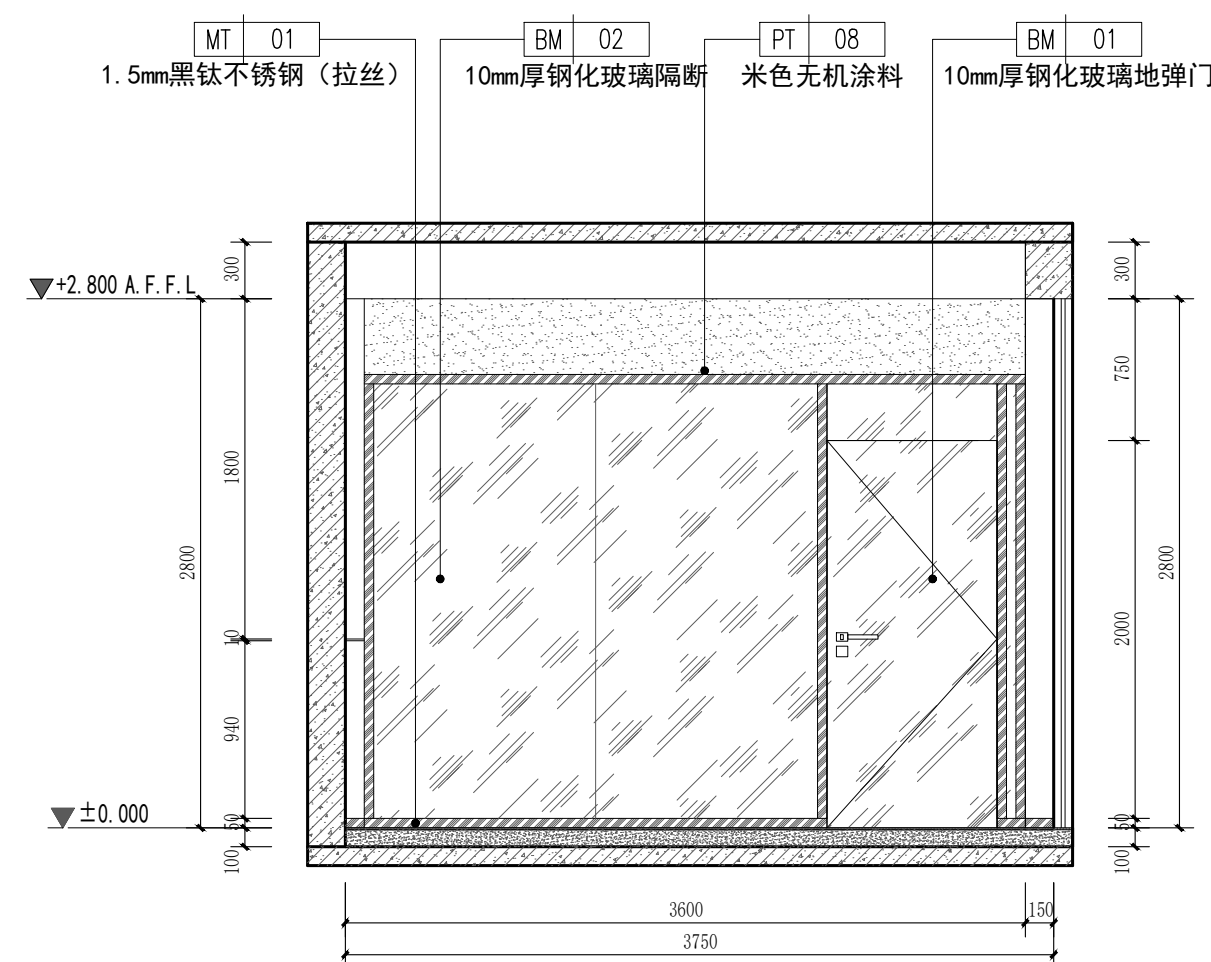

15 立面图
SCALE 1:40 游泳抚触室

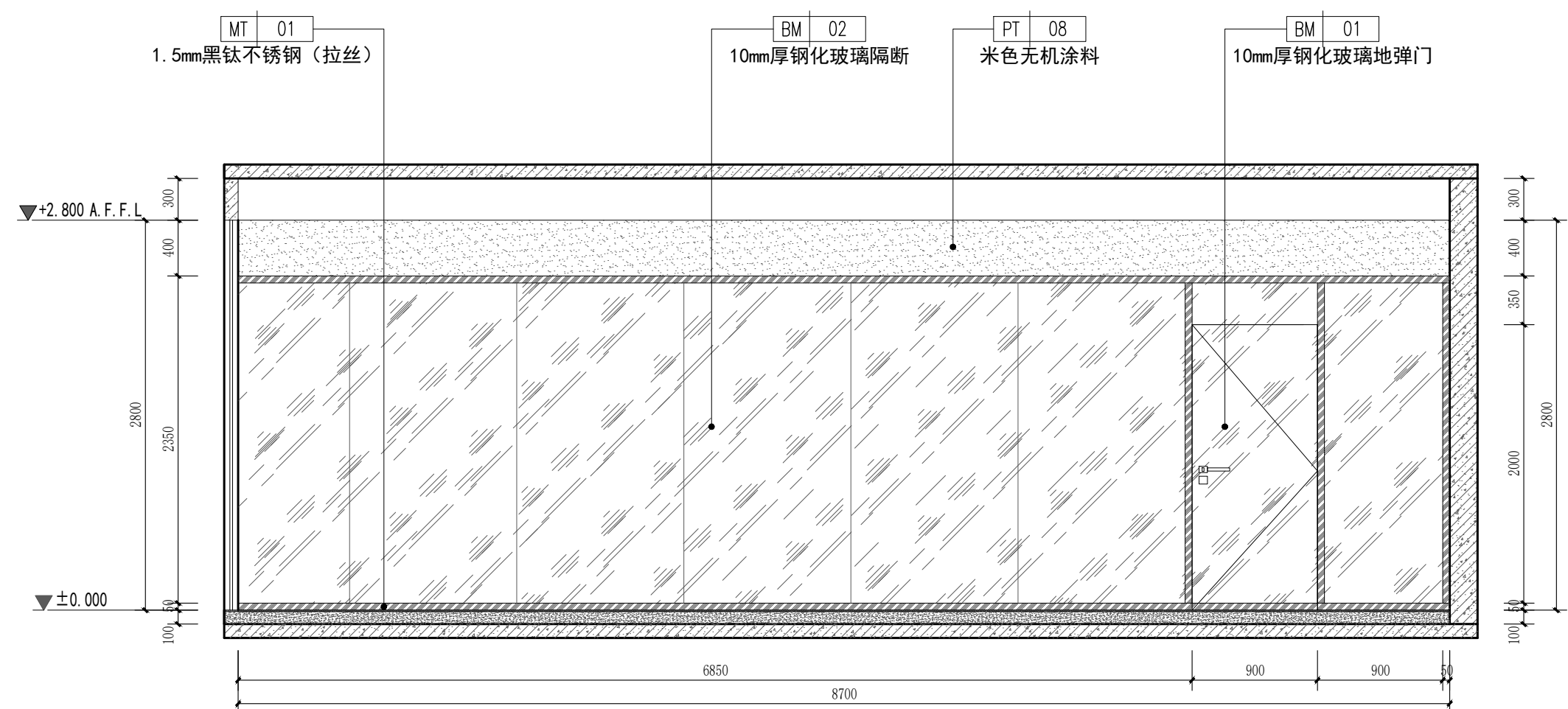

16 立面图
SCALE 1:40 游泳抚触室

PROJECT	工程名称
---------	------

临潼区妇幼保健院母婴康养中心

项目编号:

图纸阶段:

陕西一方盛装饰工程有限公司

REVISIONS	更改	DATE	日期
-----------	----	------	----

①

②

③

NOTES 备注

非得本公司设计师之书面批准,不得随意将任何部分翻印。施工单位必须在工地核对图内所示数字之准确,如发现有任何矛盾处,应书面通知设计师,方可施工。否则施工单位须承担所有责任。

ALL MEASUREMENTS MUST BE CHECKED AT THE SITE DO NOT SCALE DRAWINGS FIGURED DIMENSIONS TO BE OBSERVED- THIS DRAWING IN CONNECTION WITH GENERAL ARCHITECTURAL PLANS AND OTHER RELATED DOCUMENTS THE ARCHITECT TO BE NOTIFIED IMMEDIATELY OF ANY DISCREPANCY FOUND THEREIN.

DRAWING TITLE 项目

游泳抚触室立面图

DESIGNED BY 设计

DRAWING BY 制图

CHECKED BY 审核

SCALE 比例 1:40

	图 号

DATE	日期	2025.06	2F. EL. 04
------	----	---------	------------

PROJECT 工程名称

临潼区妇幼保健院母婴康养中心

项目编号:

图纸阶段:

陕西一方盛装饰工程有限公司

REVISIONS 更改 DATE 日期

①

②

③

NOTES 备注

非得本公司设计师之书面批准,不得随意将任何部分翻印. 施工单位必须在工地核对图内所示数字之准确,如发现有任何矛盾处,应书面通知设计师,方可施工. 否则施工单位须承担所有责任.

ALL MEASUREMENTS MUST BE CHECKED AT THE SITE DO NOT SCALE DRAWINGS FIGURED DIMENSIONS TO BE OBSERVED- RED THIS DRAWING IN CONNEC- TION WITH QGENERAL ARCHITE- CTURAL PLANS AND OTHER RELATED DOCUMENTS THE ARCHITECT TO BE NOTIFIED IMMEDIATELY OF ANY DISCTE- PANCY FOUND THEREIN.

DRAWING TITLE 项目

休息室立面图
治疗室立面图1

DESIGNED BY 设计

DRAWING BY 制图

CHECKED BY 审核

SCALE 比例 1:40

DATE 日期 2025.06

DWG.NO
图 号

2F. EL. 05

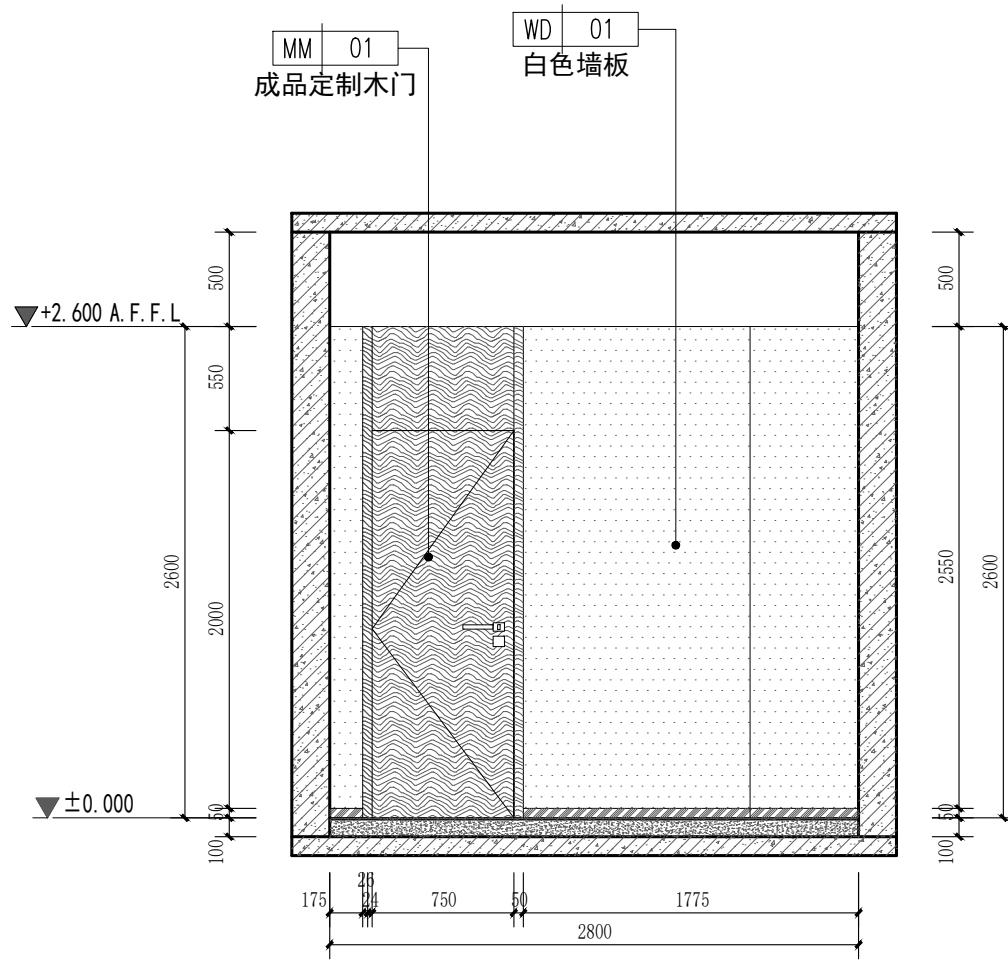
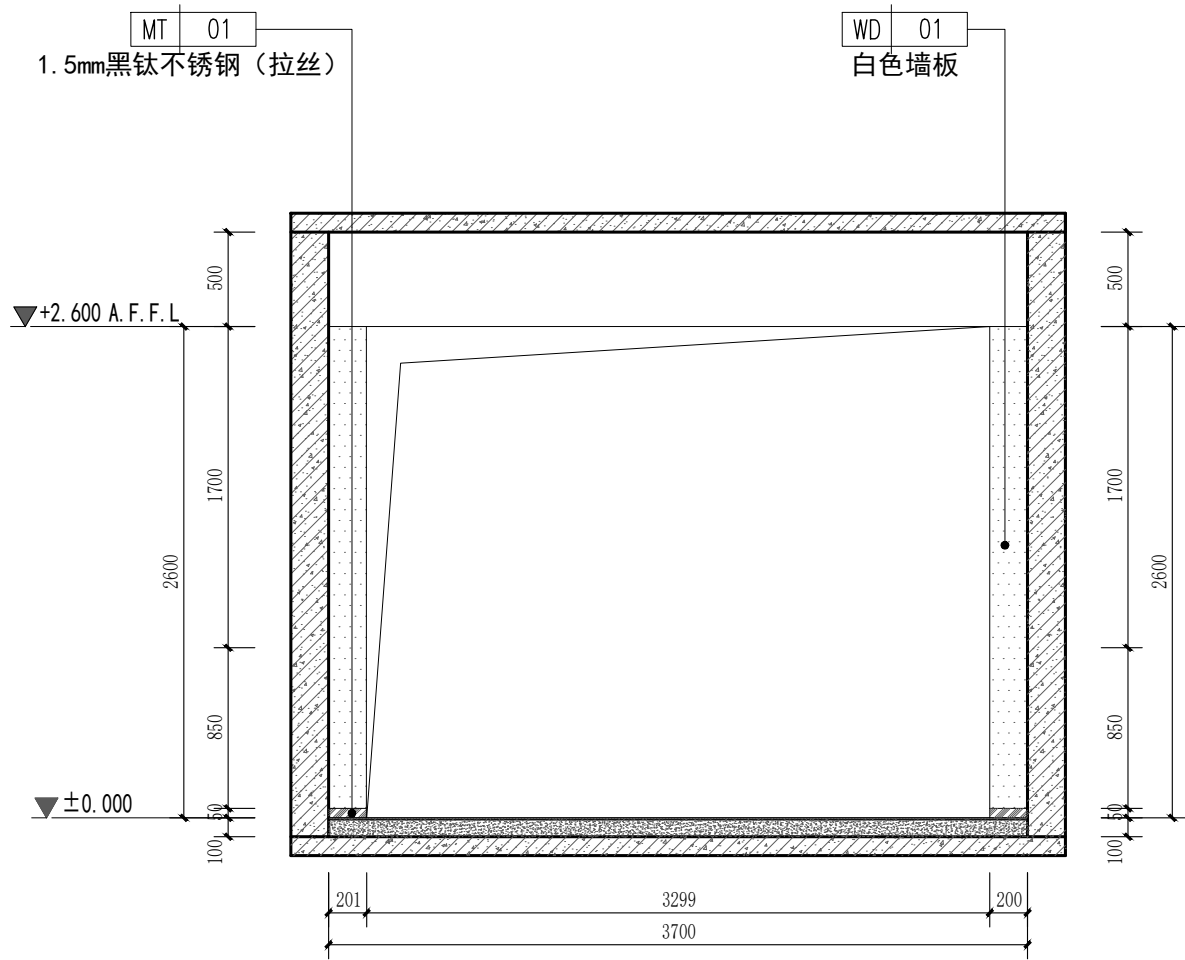
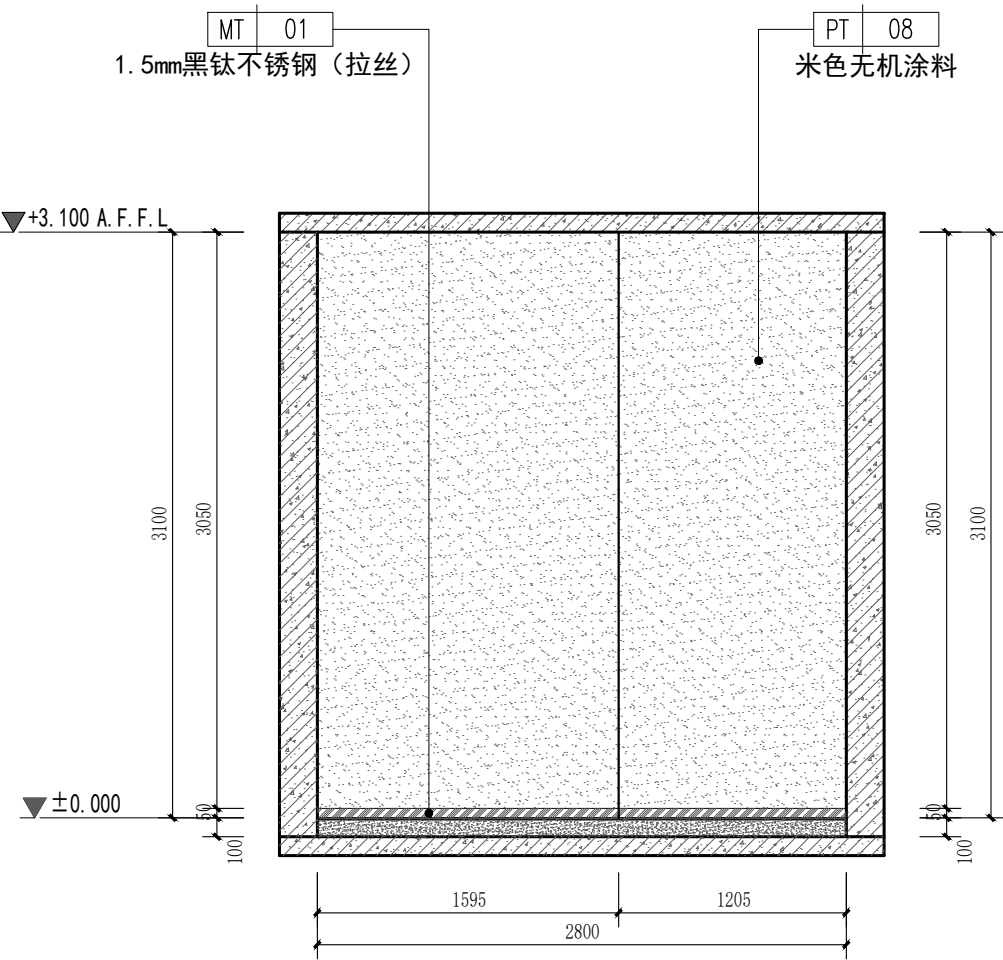
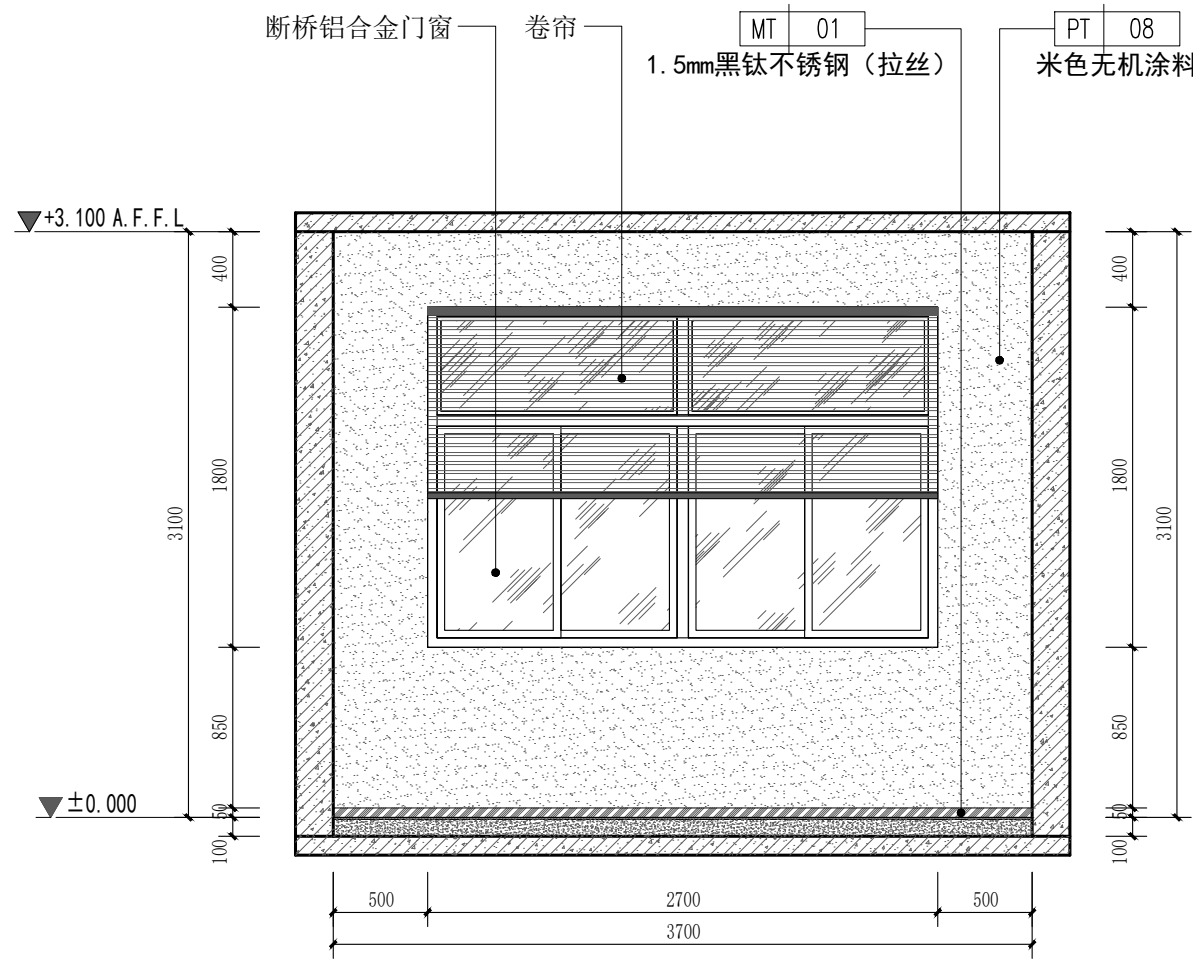
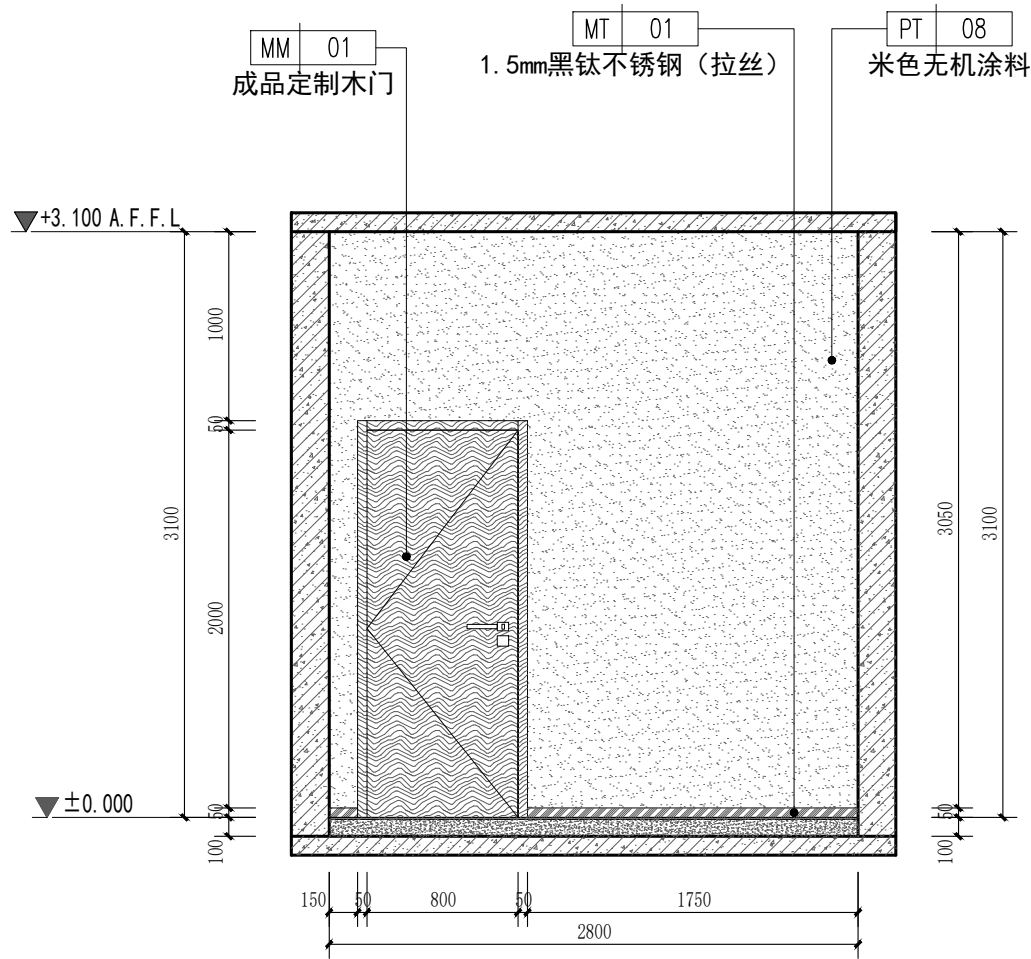
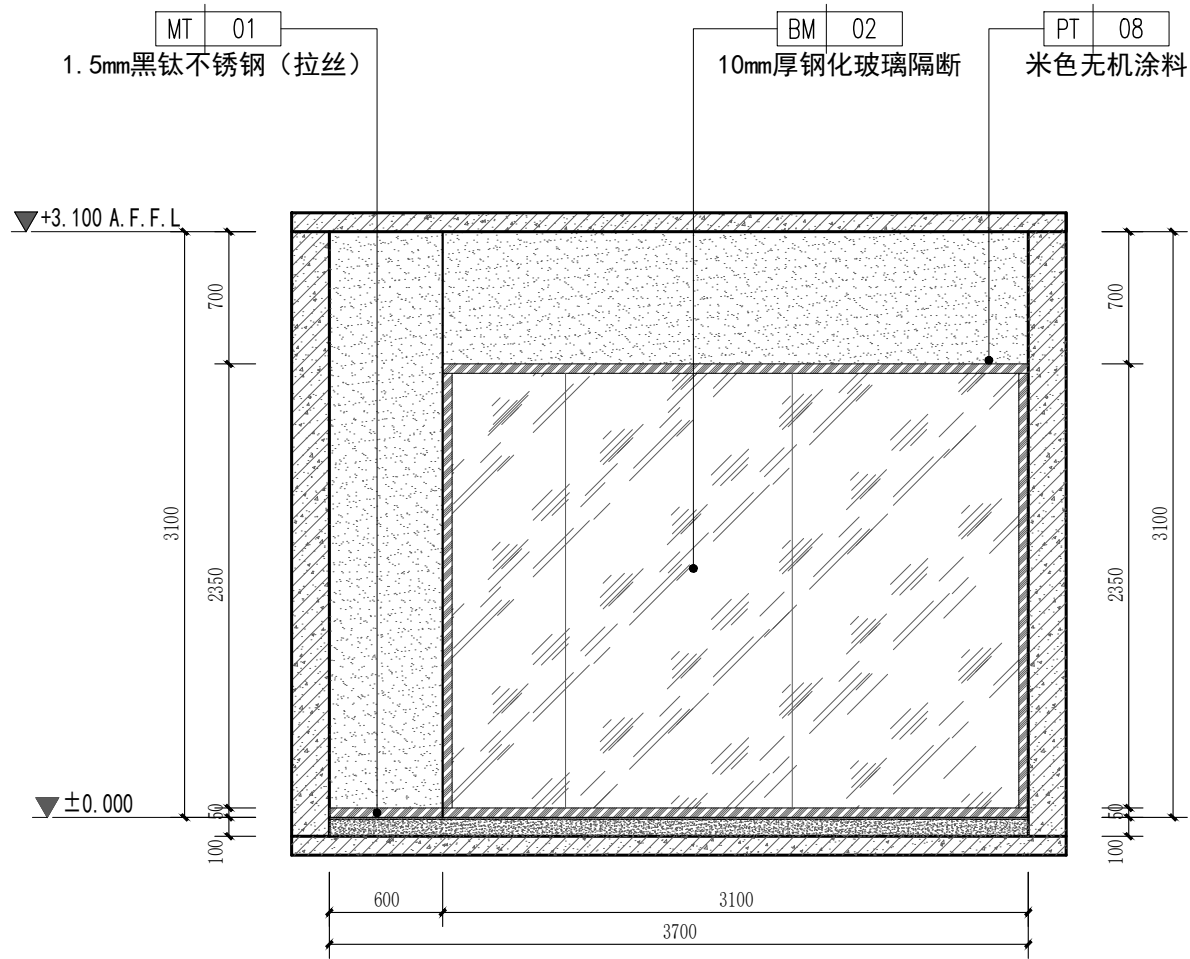

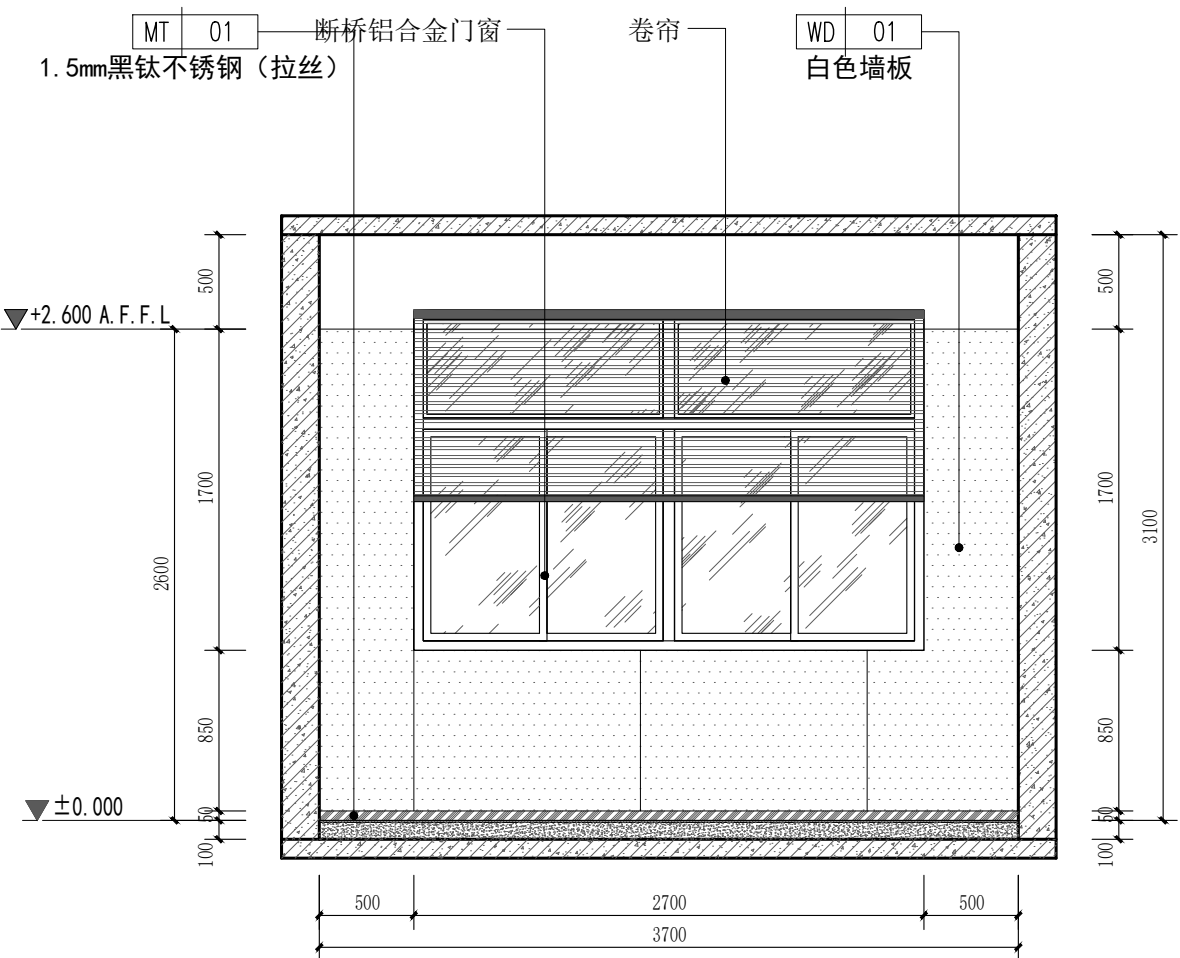

23 立面图
SCALE 1:40 治疗室

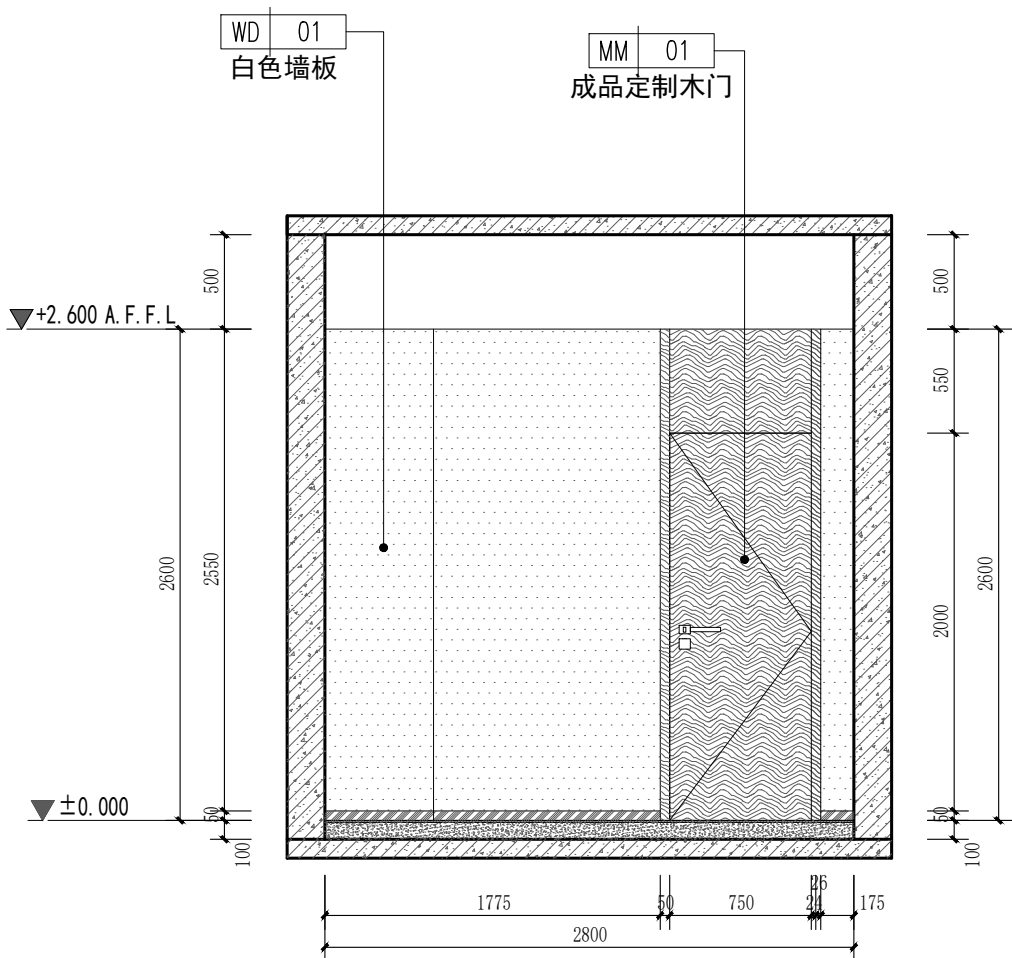

24 立面图
SCALE 1:40 治疗室

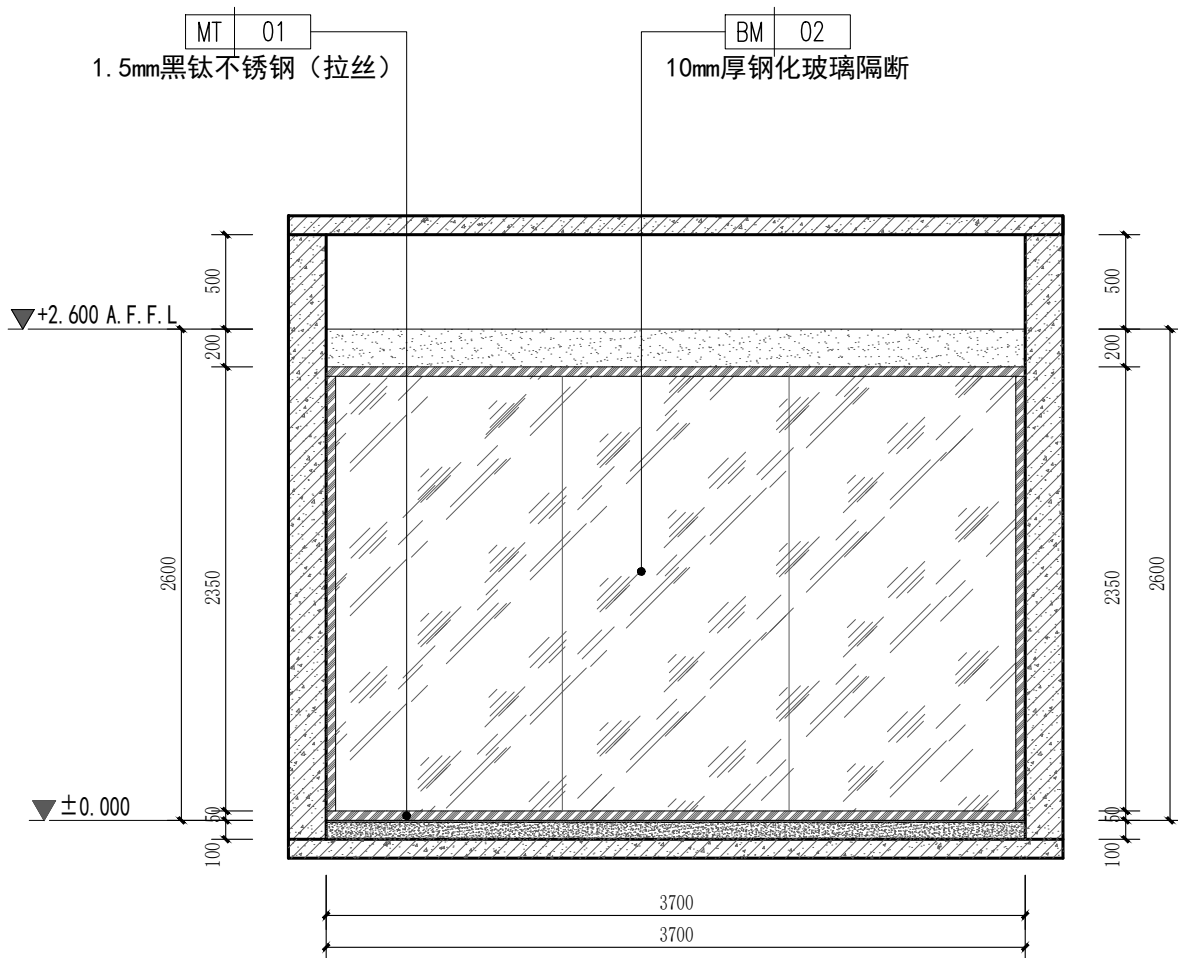

25 立面图
SCALE 1:40 治疗室

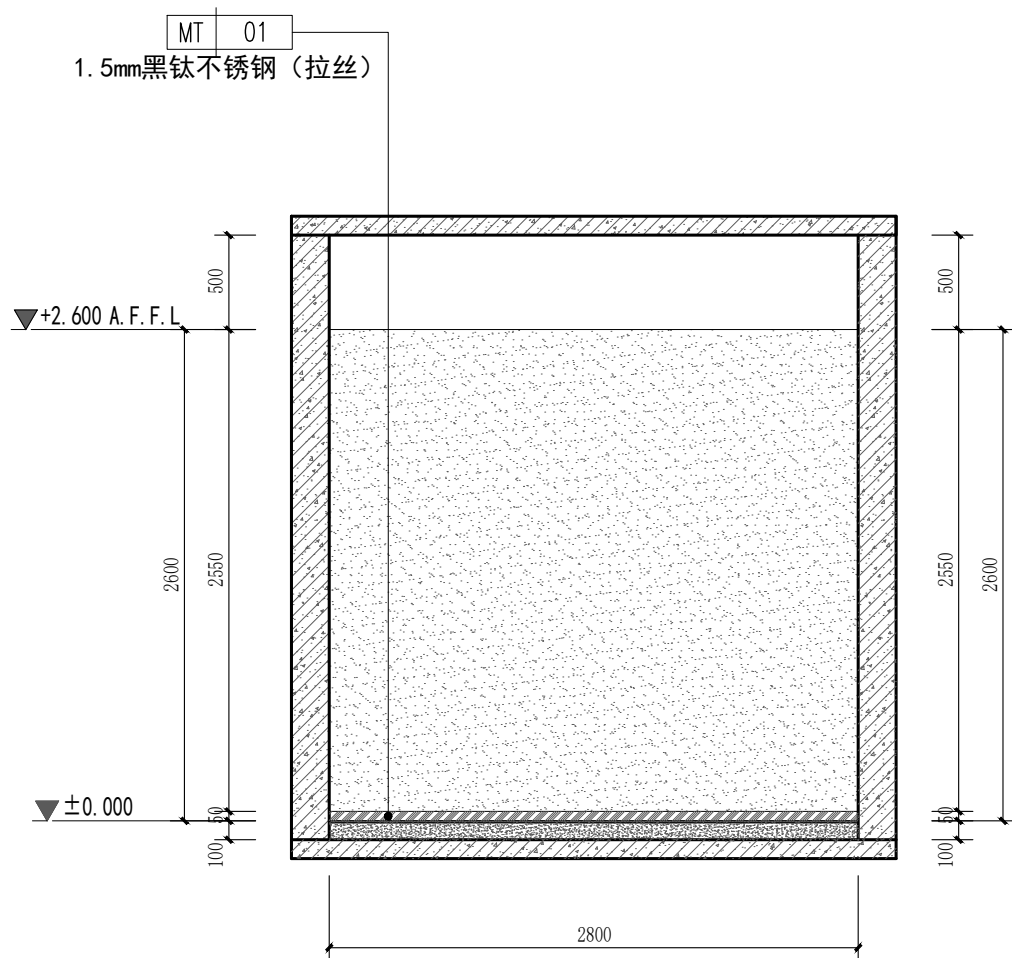

26 立面图
SCALE 1:40 治疗室

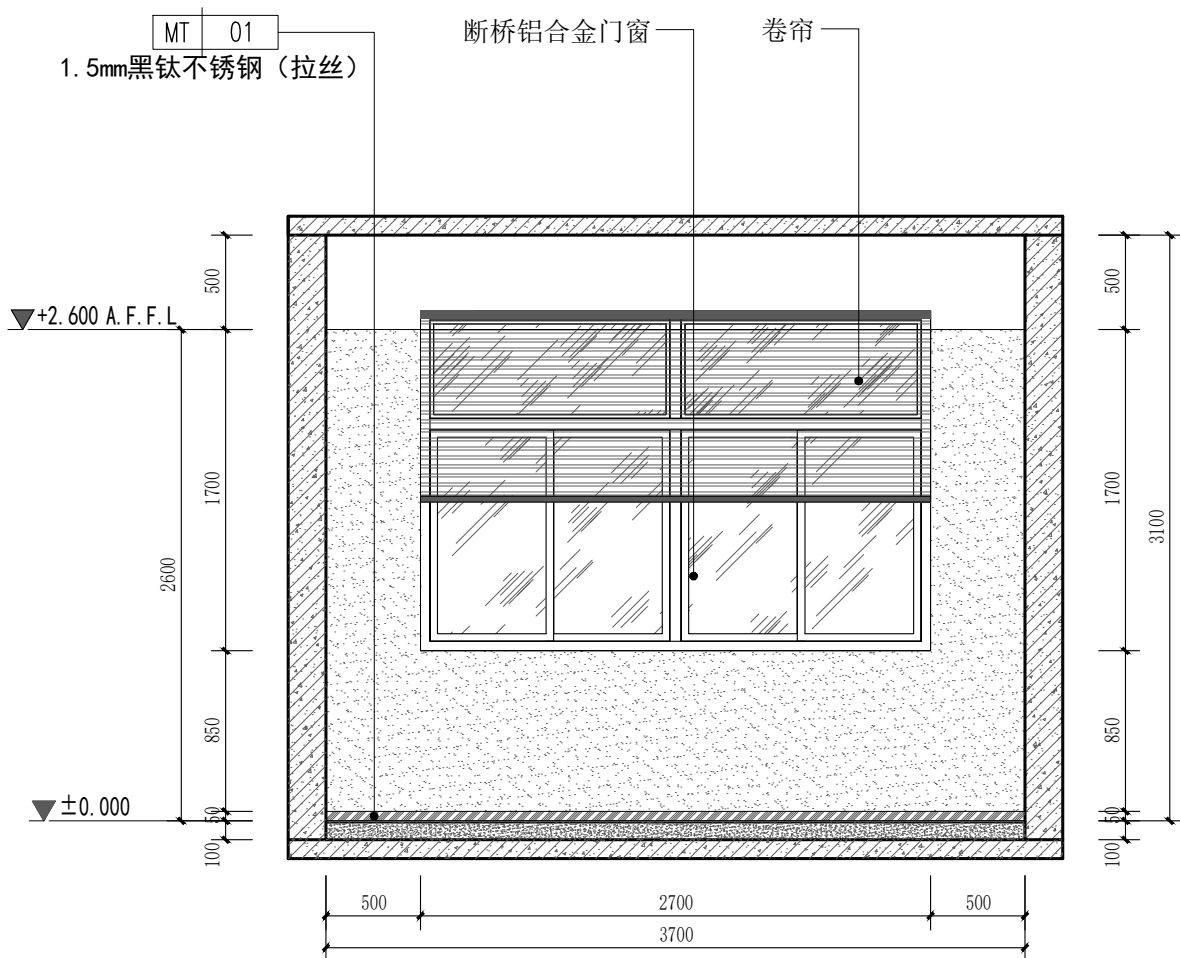

27 立面图
SCALE 1:40 治疗室

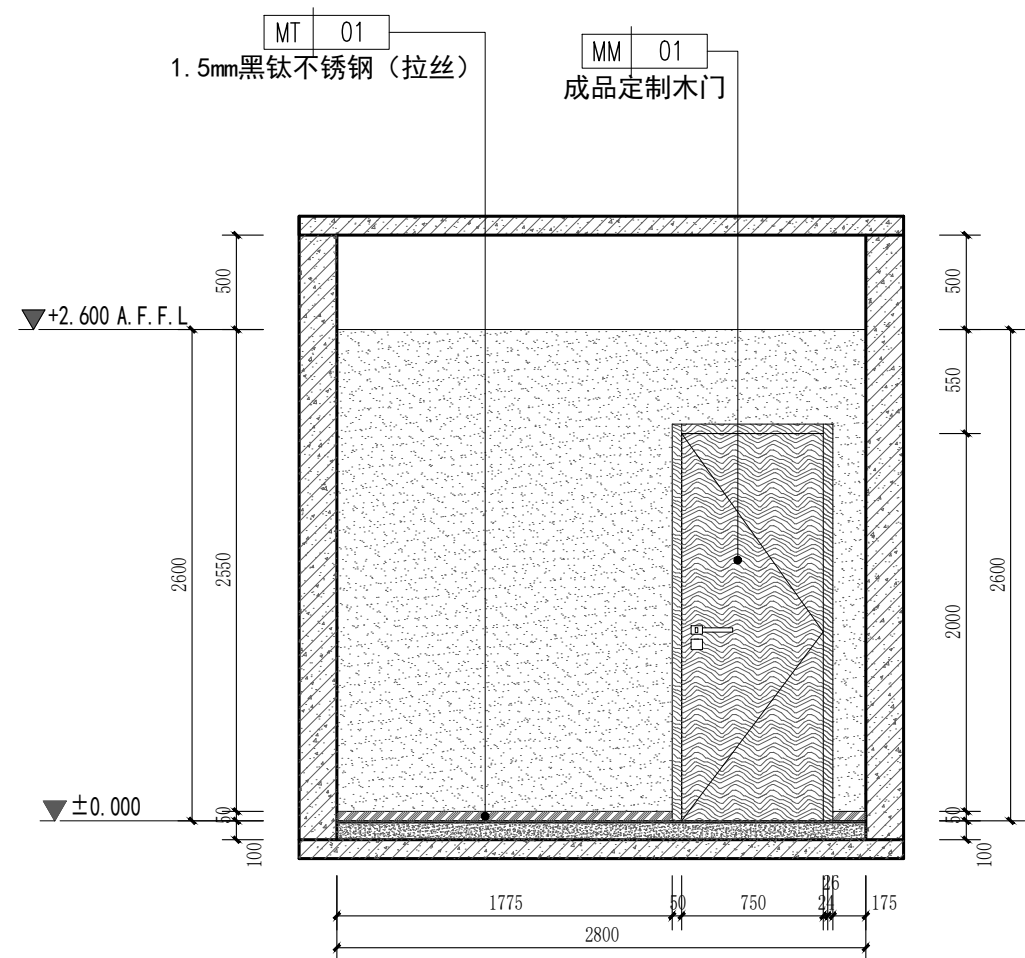

28 立面图
SCALE 1:40 治疗室

PROJECT 工程名称

临潼区妇幼保健院母婴康养中心

项目编号:

图纸阶段:

陕西一方盛装饰工程有限公司

REVISIONS 更改 DATE 日期

- ①
- ②
- ③

NOTES 备注

非得本公司设计师之书面批准,不得随意将任何部分翻印. 施工单位必须在工地核对应内所示数字之准确,如发现有任何矛盾处,应书面通知设计师,方可施工. 否则施工单位须承担所有责任.

ALL MEASUREMENTS MUST BE CHECKED AT THE SITE DO NOT SCALE DRAWINGS FIGURED DIMENSIONS TO BE OBSERVED- RED THIS DRAWING IN CONNEC- TION WITH QENERAL ARCHITE- CTURAL PLANS AND OTHER RELATED DOCUMENTS THE ARCHITECT TO BE NOTIFIED IMMEDIATELY OF ANY DISCTE- PANCY FOUND THEREIN.

DRAWING TITLE 项目

治疗室立面图2

DESIGNED BY 设计

DRAWING BY 制图

CHECKED BY 审核

SCALE 比例 1:40

DATE 日期 2025. 06

DWG. NO 图 号

2F. EL. 06

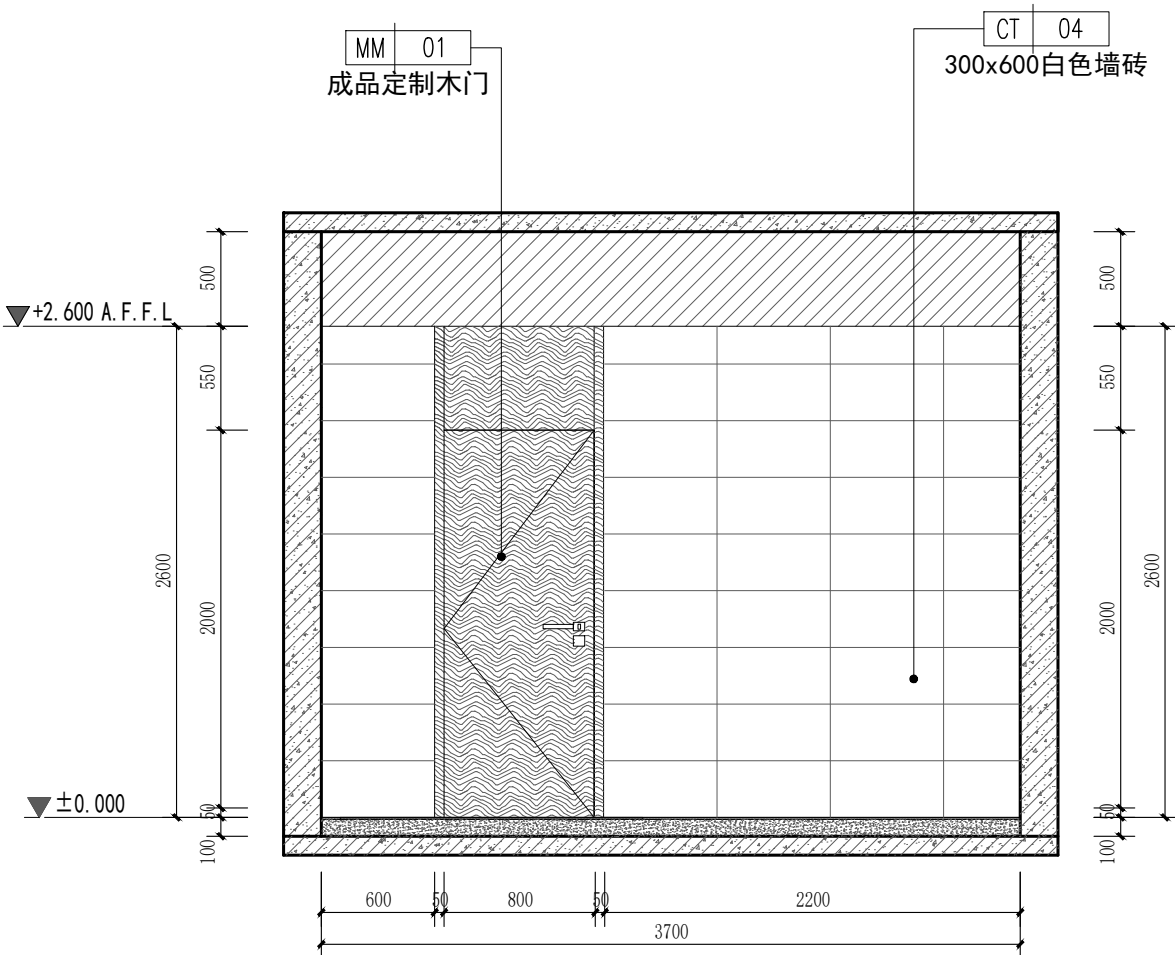

29 立面图
SCALE 1:40 二层卫生间

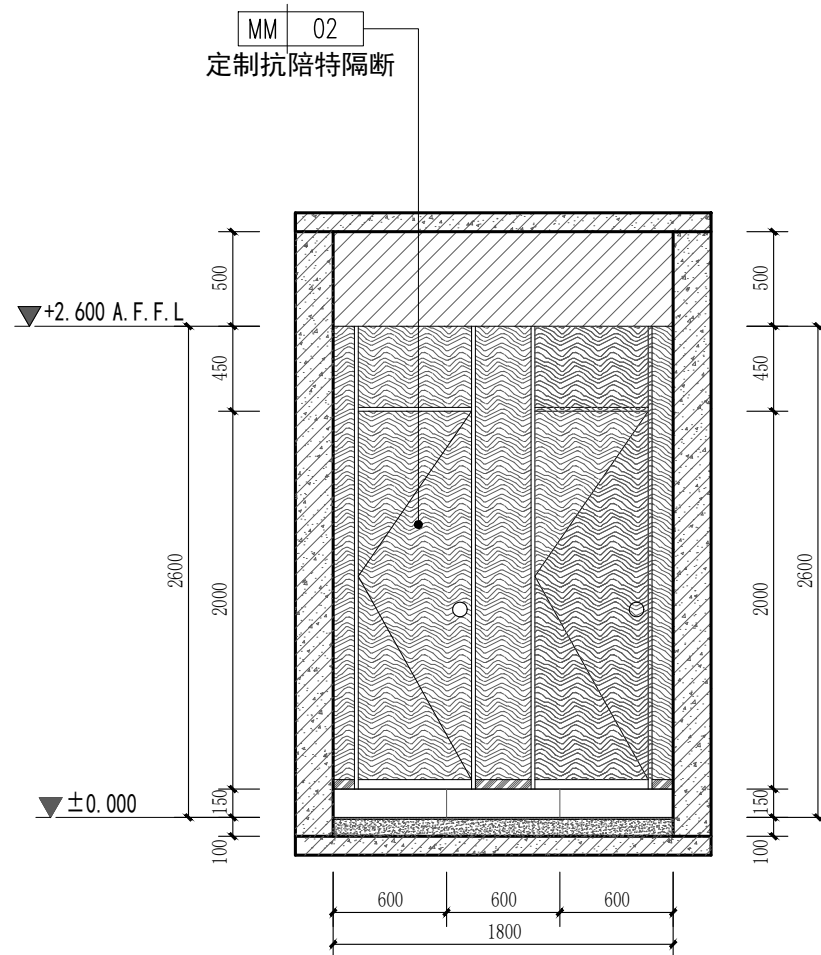

30 立面图
SCALE 1:40 二层卫生间

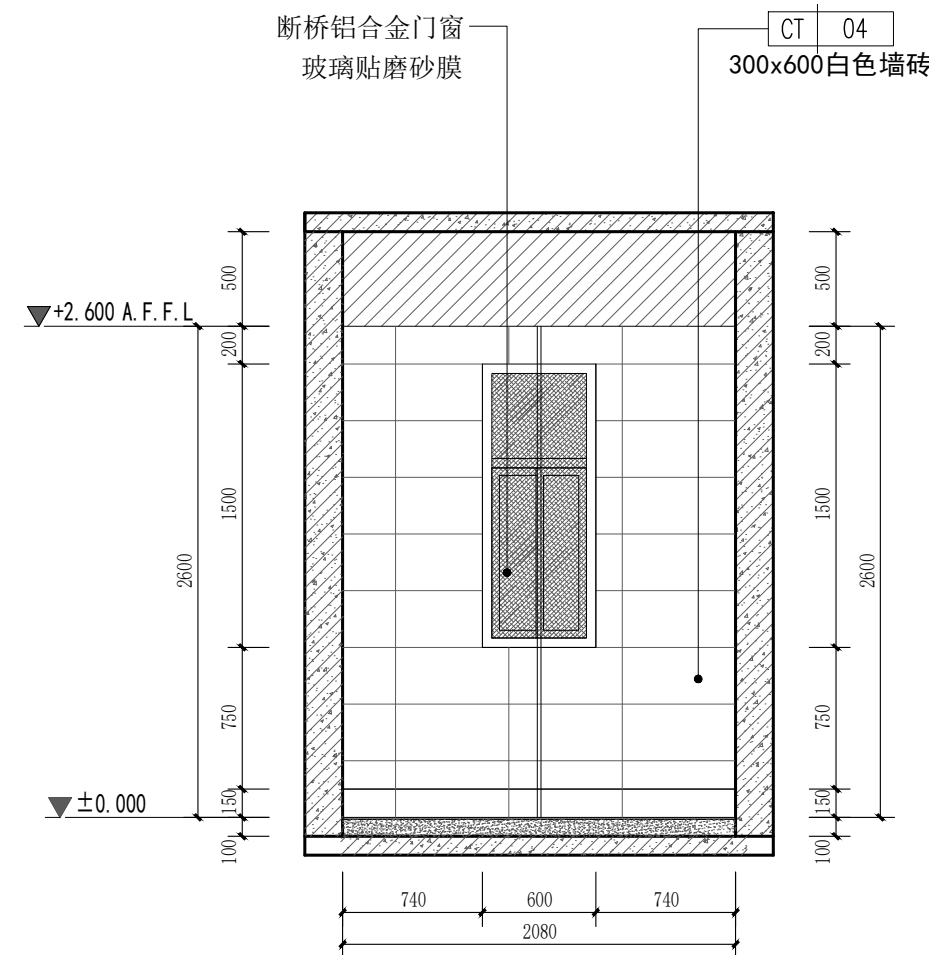

31 立面图
SCALE 1:40 二层卫生间

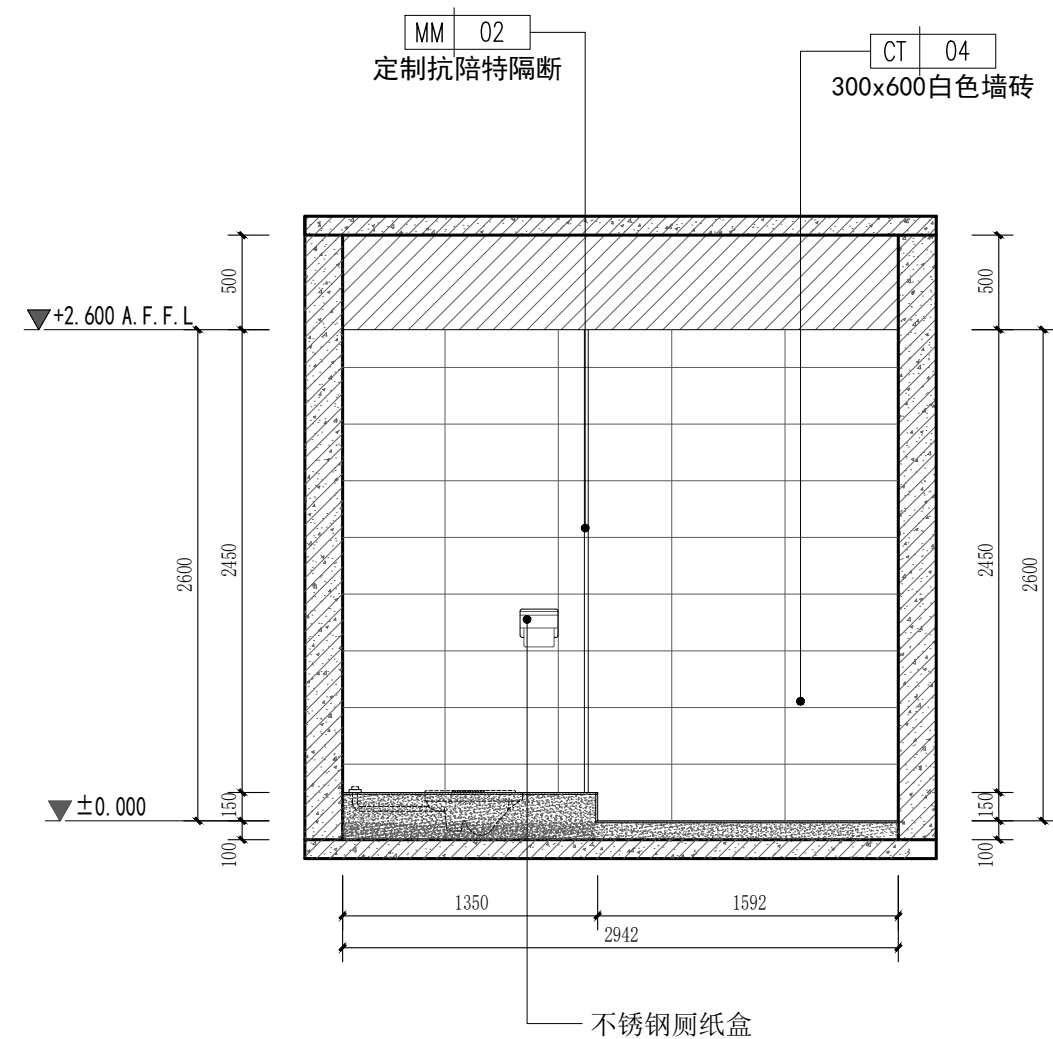

32 立面图
SCALE 1:40 二层卫生间

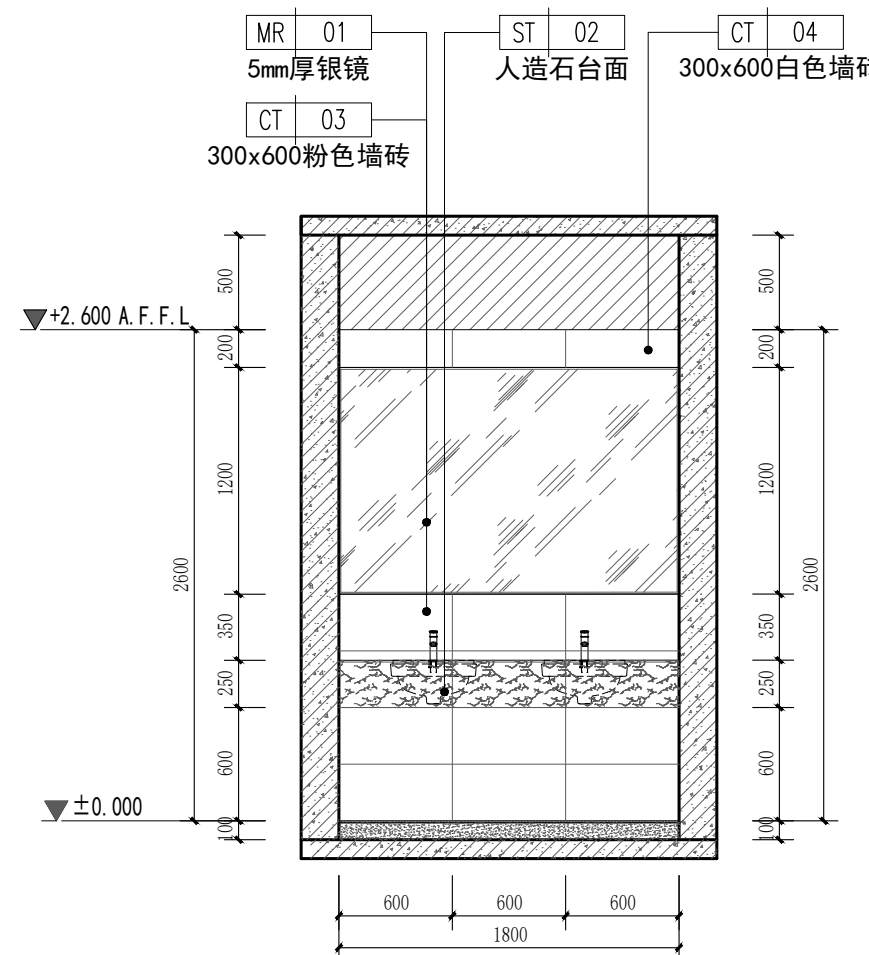

33 立面图
SCALE 1:40 二层卫生间

PROJECT 工程名称

临潼区妇幼保健院母婴康养中心

项目编号:

图纸阶段:

陕西一方盛装饰工程有限公司

REVISIONS 更改 DATE 日期

①
②
③

NOTES 备注

非得本公司设计师之书面批准, 不得随意将任何部分翻印. 施工单位必须在工地核对图内所示数字之准确, 如发现有任何矛盾处, 应书面通知设计师, 方可施工. 否则施工单位须承担所有责任.

ALL MEASUREMENTS MUST BE CHECKED AT THE SITE DO NOT SCALE DRAWINGS FIGURED DIMENSIONS TO BE OBSERVED- RED THIS DRAWING IN CONNEC- TION WITH QGENERAL ARCHITE- CTURAL PLANS AND OTHER RELATED DOCUMENTS THE ARCHITECT TO BE NOTIFIED IMMEDIATELY OF ANY DISCTE- PANCY FOUND THEREIN.

DRAWING TITLE 项目

二层卫生间立面图

DESIGNED BY 设计

DRAWING BY 制图

CHECKED BY 审核

SCALE 比例 1:40 DWG. NO 图 号
DATE 日期 2025.06 2F. EL. 07

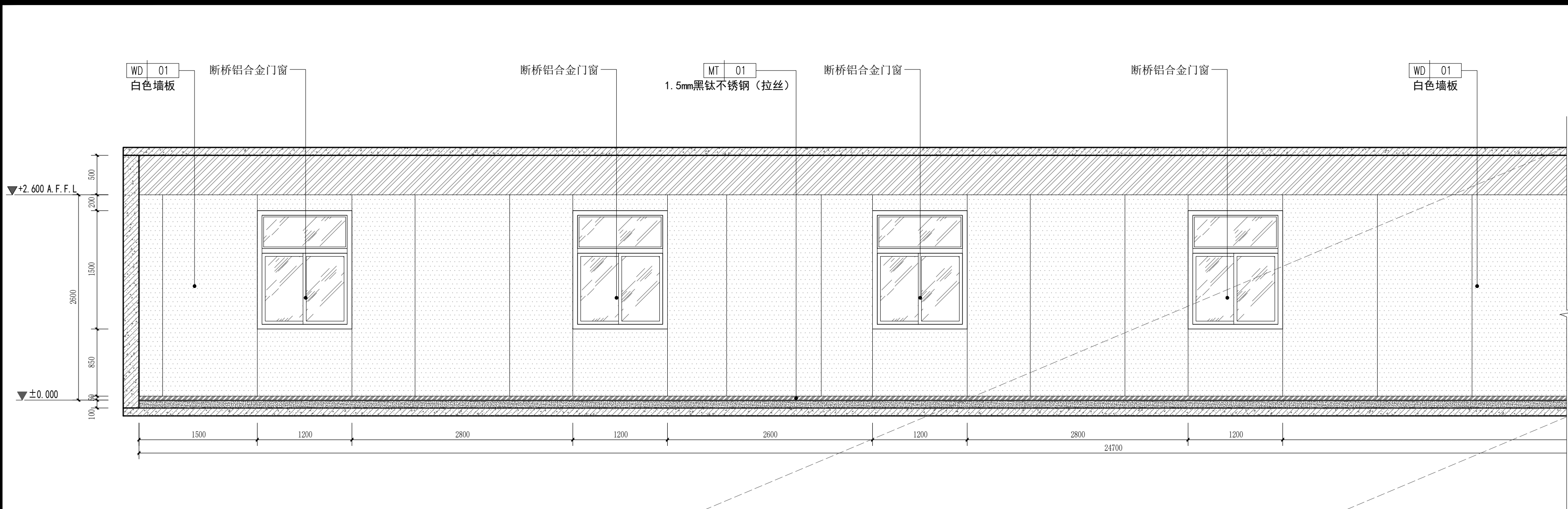

34 立面图
SCALE 1:40 二层过道

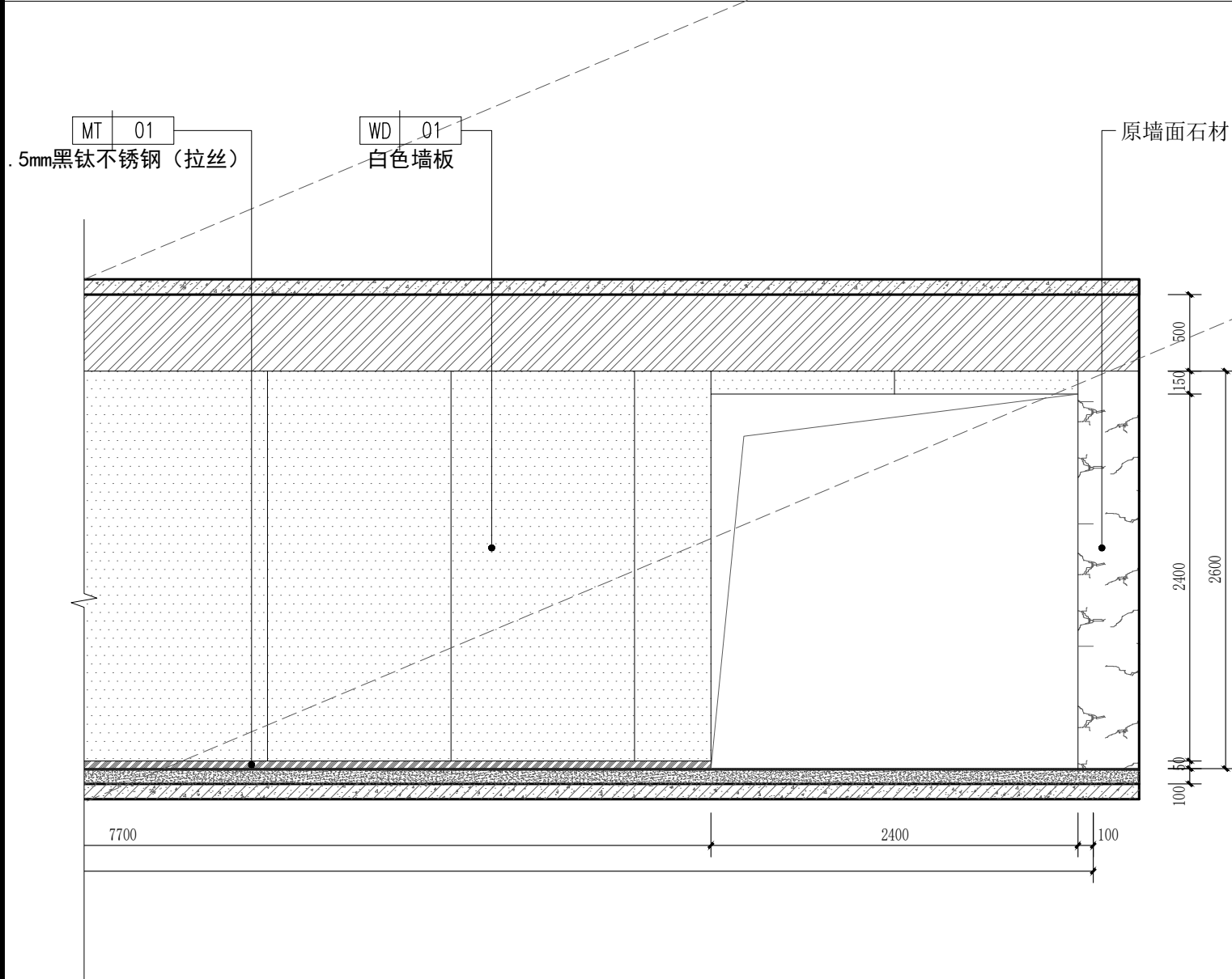

PROJECT 工程名称

临潼区妇幼保健院母婴康养中心

项目编号:

图纸阶段:

陕西一方盛装饰工程有限公司

REVISIONS 更改 DATE 日期

①

②

③

NOTES 备注

非得本公司设计师之书面批准, 不得随意将任何部分翻印. 施工单位必须在工地核对图内所示数字之准确, 如发现有任何矛盾处, 应书面通知设计师, 方可施工. 否则施工单位须承担所有责任.

ALL MEASUREMENTS MUST BE CHECKED AT THE SITE DO NOT SCALE DRAWINGS FIGURED DIMENSIONS TO BE OBSERVED- RED THIS DRAWING IN CONNEC- TION WITH QGENERAL ARCHITE- CTURAL PLANS AND OTHER RELATED DOCUMENTS THE ARCHITECT TO BE NOTIFIED IMMEDIATELY OF ANY DISCTE- PANCY FOUND THEREIN.

DRAWING TITLE 项目

二层过道立面图1

DESIGNED BY 设计

DRAWING BY 制图

CHECKED BY 审核

SCALE 比例 1:40

DWG. NO 图 号

DATE 日期 2025. 06

2F. EL. 08

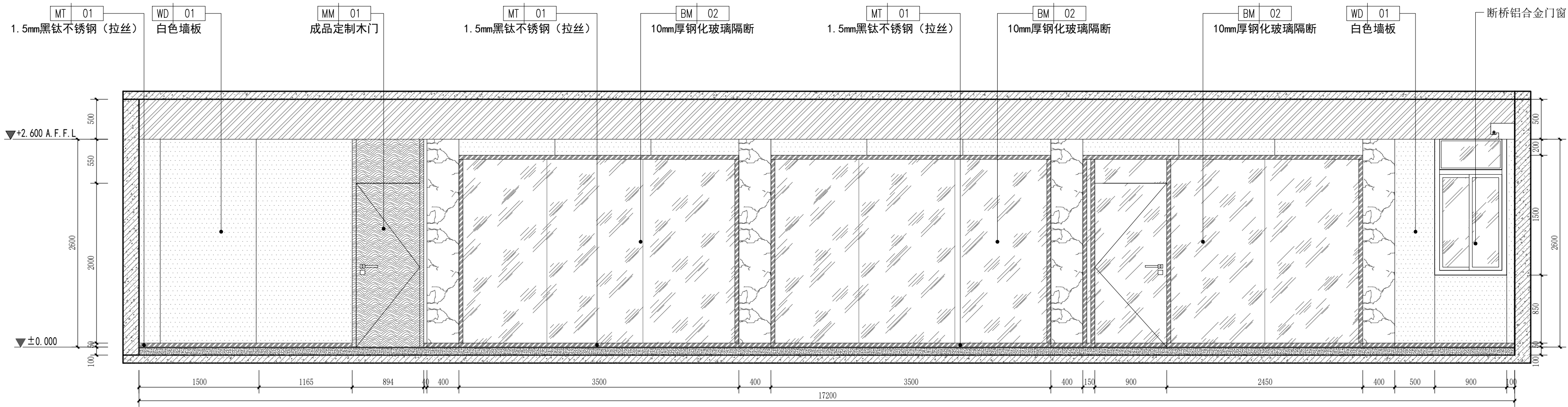

35 立面图
SCALE 1:40 二层过道

PROJECT 工程名称

临潼区妇幼保健院母婴康养中心

项目编号:

图纸阶段:

陕西一方盛装饰工程有限公司

REVISIONS 更改 DATE 日期

- ①
- ②
- ③

NOTES 备注

非得本公司设计师之书面批准, 不得随意将任何部分翻印. 施工单位必须在工地核对图内所示数字之准确, 如发现有任何矛盾处, 应书面通知设计师, 方可施工. 否则施工单位须承担所有责任.

ALL MEASUREMENTS MUST BE CHECKED AT THE SITE DO NOT SCALE DRAWINGS FIGURED DIMENSIONS TO BE OBSERVED- RED THIS DRAWING IN CONNEC- TION WITH QENERAL ARCHITE- CTURAL PLANS AND OTHER RELATED DOCUMENTS THE ARCHITECT TO BE NOTIFIED IMMEDIATELY OF ANY DISCTE- PANCY FOUND THEREIN.

DRAWING TITLE 项目

二层过道立面图2

DESIGNED BY 设计

DRAWING BY 制图

CHECKED BY 审核

SCALE 比例	1:40	DWG.NO 图 号
DATE 日期	2025.06	2F. EL. 09

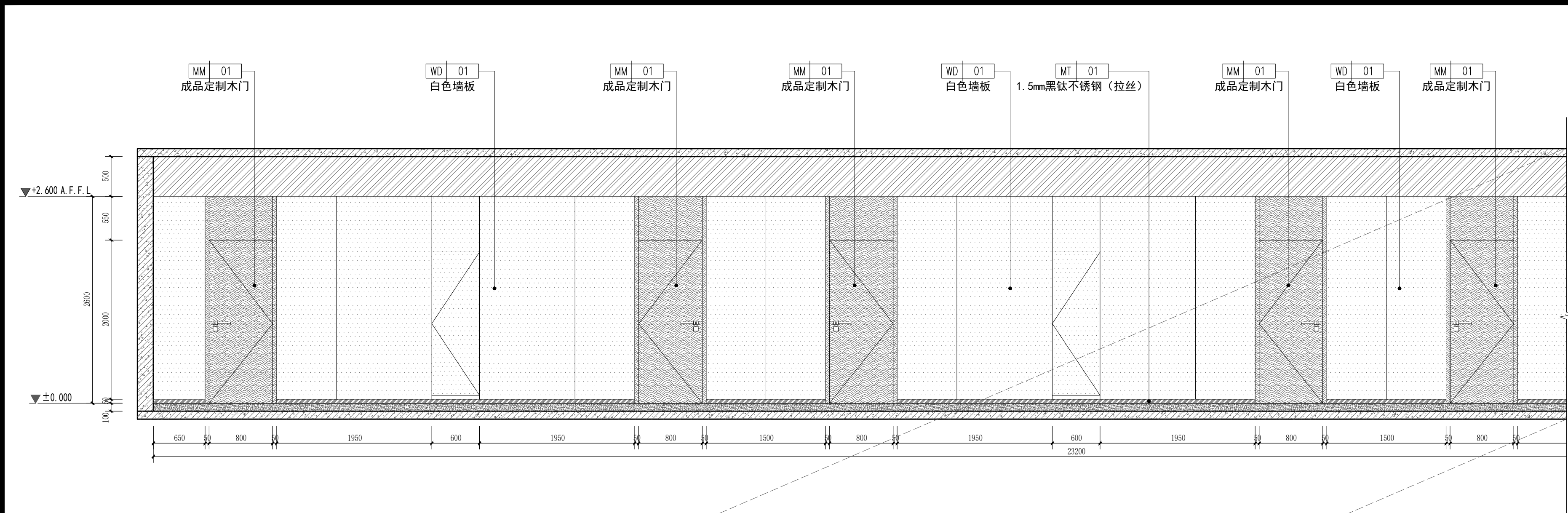

36 立面图
SCALE 1:40 二层过道

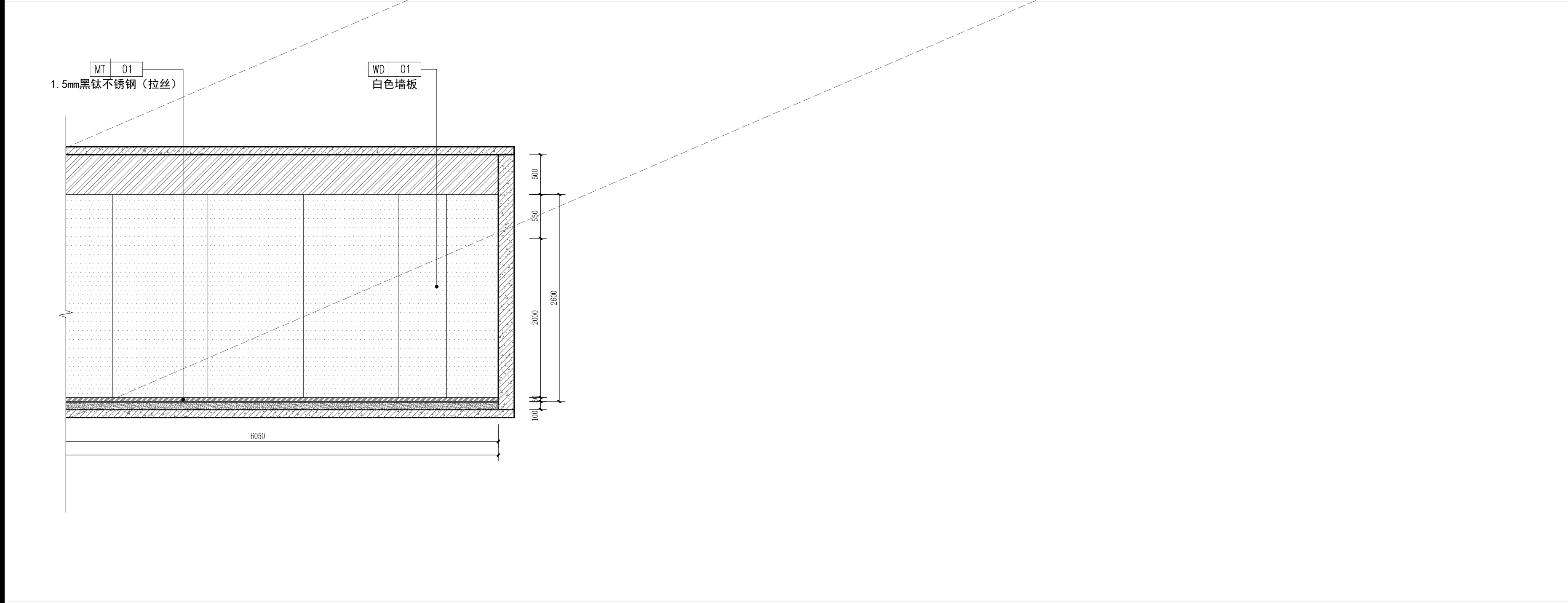

PROJECT 工程名称

临潼区妇幼保健院母婴康养中心

项目编号:

图纸阶段:

陕西一方盛装饰工程有限公司

REVISIONS 更改 DATE 日期

- ①
②
③

NOTES 备注

非得本公司设计师之书面批准, 不得随意将任何部分翻印. 施工单位必须在工地核对图内所示数字之准确, 如发现有任何矛盾处, 应书面通知设计师, 方可施工. 否则施工单位须承担所有责任.

ALL MEASUREMENTS MUST BE CHECKED AT THE SITE DO NOT SCALE DRAWINGS FIGURED DIMENSIONS TO BE OBSERVED- RED THIS DRAWING IN CONNEC- TION WITH QGENERAL ARCHITE- CTURAL PLANS AND OTHER RELATED DOCUMENTS THE ARCHITECT TO BE NOTIFIED IMMEDIATELY OF ANY DISCTE- PANCY FOUND THEREIN.

DRAWING TITLE 项目

二层过道立面图3

DESIGNED BY 设计

DRAWING BY 制图

CHECKED BY 审核

SCALE 比例	1:40	DWG. NO 图 号
DATE 日期	2025. 06	2F. EL. 10

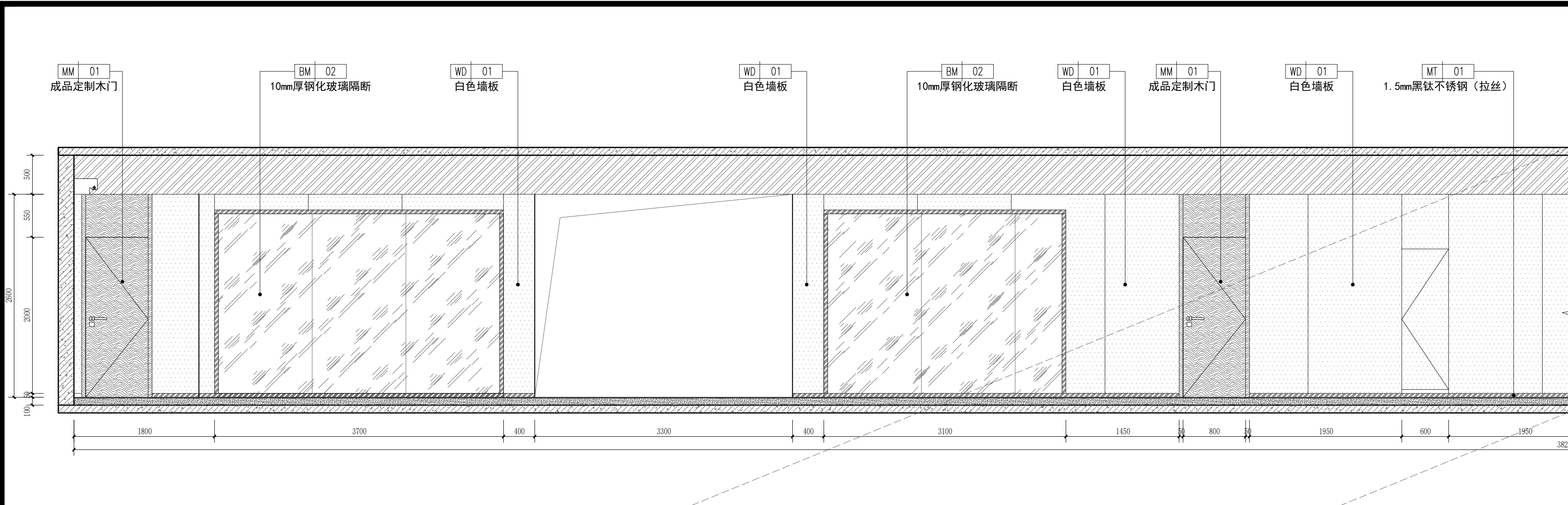

37 立面图
SCALE 1:40 二层过道

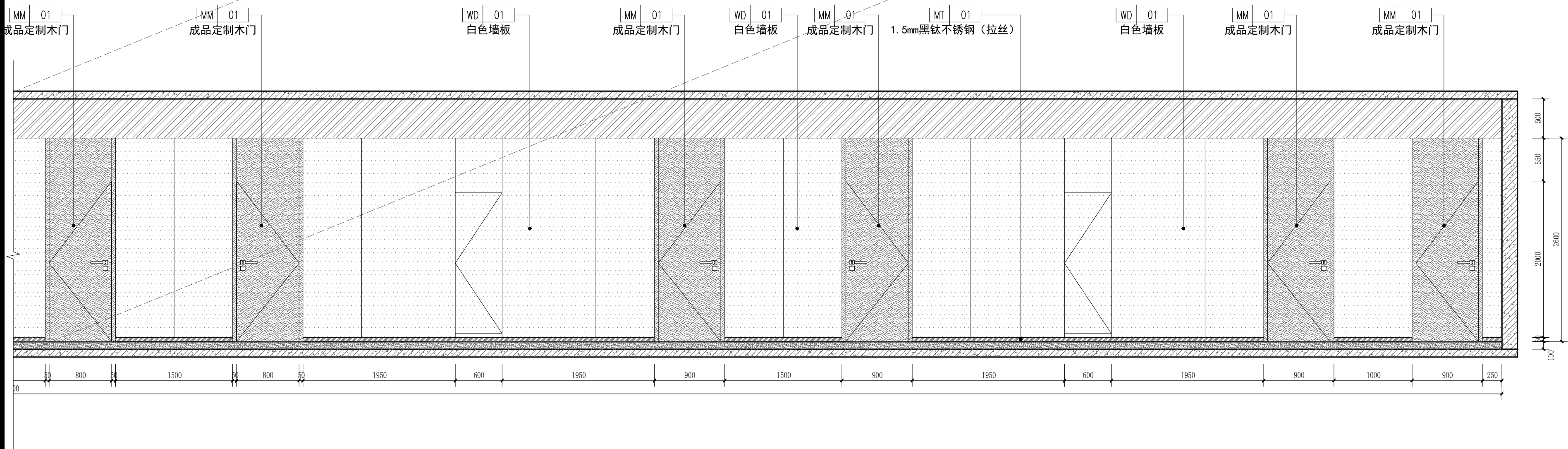

PROJECT 工程名称

临潼区妇幼保健院母婴康养中心

项目编号:

图纸阶段:

陕西一方盛装饰工程有限公司

REVISIONS 更改 DATE 日期

①

②

③

NOTES 备注

非得本公司设计师之书面批准, 不得随意将任何部分翻印. 施工单位必须在工地核对该图内所示数字之准确, 如发现有任何矛盾处, 应书面通知设计师, 方可施工. 否则施工单位须承担所有责任.

ALL MEASUREMENTS MUST BE CHECKED AT THE SITE DO NOT SCALE DRAWINGS FIGURED DIMENSIONS TO BE OBSERVED- RED THIS DRAWING IN CONNEC- TION WITH QENERAL ARCHITE- CTURAL PLANS AND OTHER RELATED DOCUMENTS THE ARCHITECT TO BE NOTIFIED IMMEDIATELY OF ANY DISCTE- PANCY FOUND THEREIN.

DRAWING TITLE 项目

二层过道立面图4

DESIGNED BY 设计

DRAWING BY 制图

CHECKED BY 审核

SCALE 比例 1:40

DATE 日期 2025.06

DWG.NO

图 号

2F. EL. 11

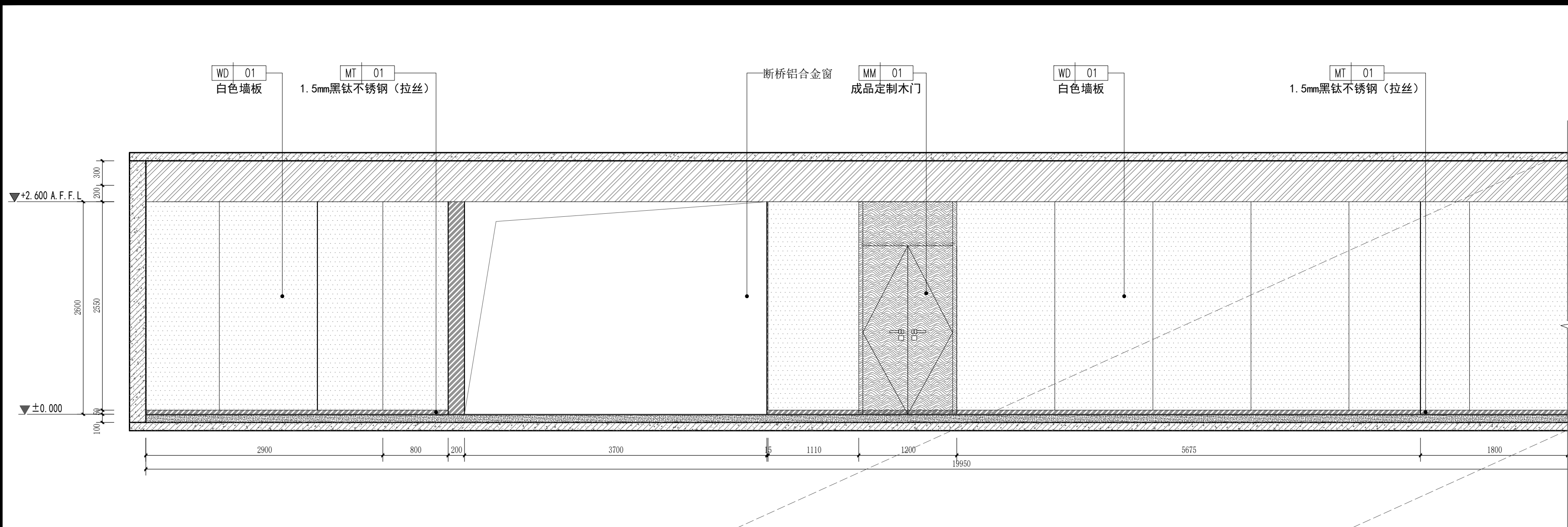

38 立面图
SCALE 1:40 二层过道

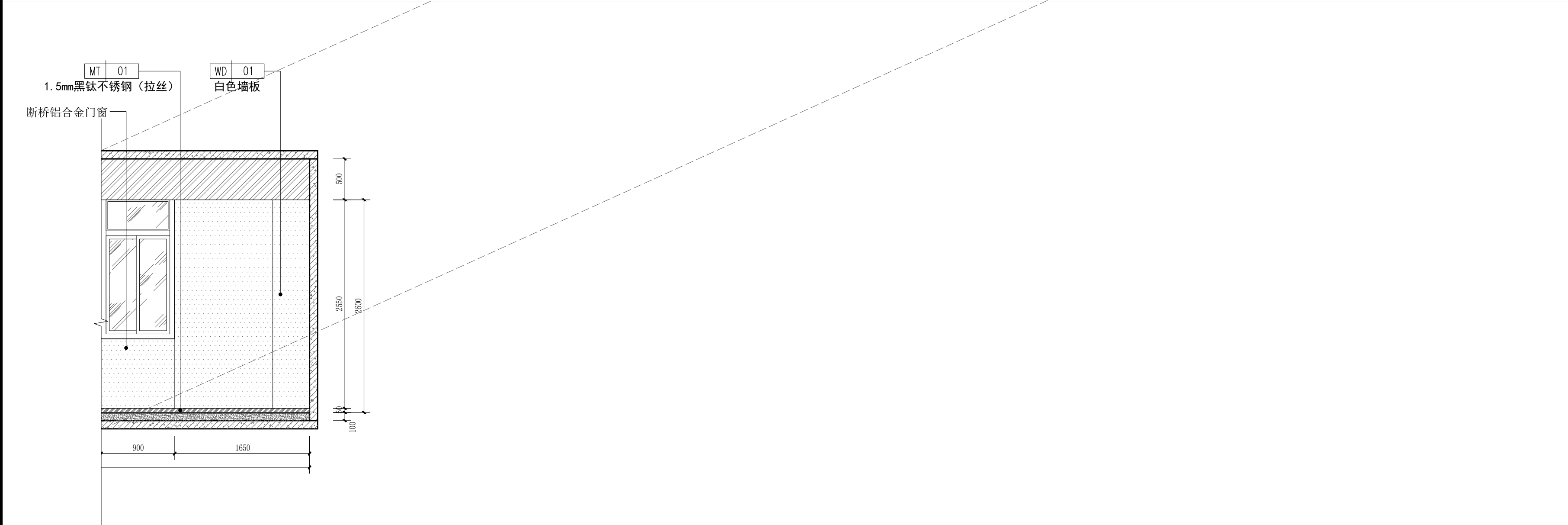

PROJECT 工程名称

临潼区妇幼保健院母婴康养中心

项目编号:

图纸阶段:

陕西一方盛装饰工程有限公司

REVISIONS 更改 DATE 日期

- ①
- ②
- ③

NOTES 备注

非得本公司设计师之书面批准, 不得随意将任何部分翻印. 施工单位必须在工地核对图内所示数字之准确, 如发现有任何矛盾处, 应书面通知设计师, 方可施工. 否则施工单位须承担所有责任.

ALL MEASUREMENTS MUST BE CHECKED AT THE SITE DO NOT SCALE DRAWINGS FIGURED DIMENSIONS TO BE OBSERVED- RED THIS DRAWING IN CONNEC- TION WITH QGENERAL ARCHITE- CTURAL PLANS AND OTHER RELATED DOCUMENTS THE ARCHITECT TO BE NOTIFIED IMMEDIATELY OF ANY DISCTE- PANCY FOUND THEREIN.

DRAWING TITLE 项目

二层过道立面图5

DESIGNED BY 设计

DRAWING BY 制图

CHECKED BY 审核

SCALE 比例	1:40	DWG.NO 图 号
DATE 日期	2025.06	2F. EL. 12

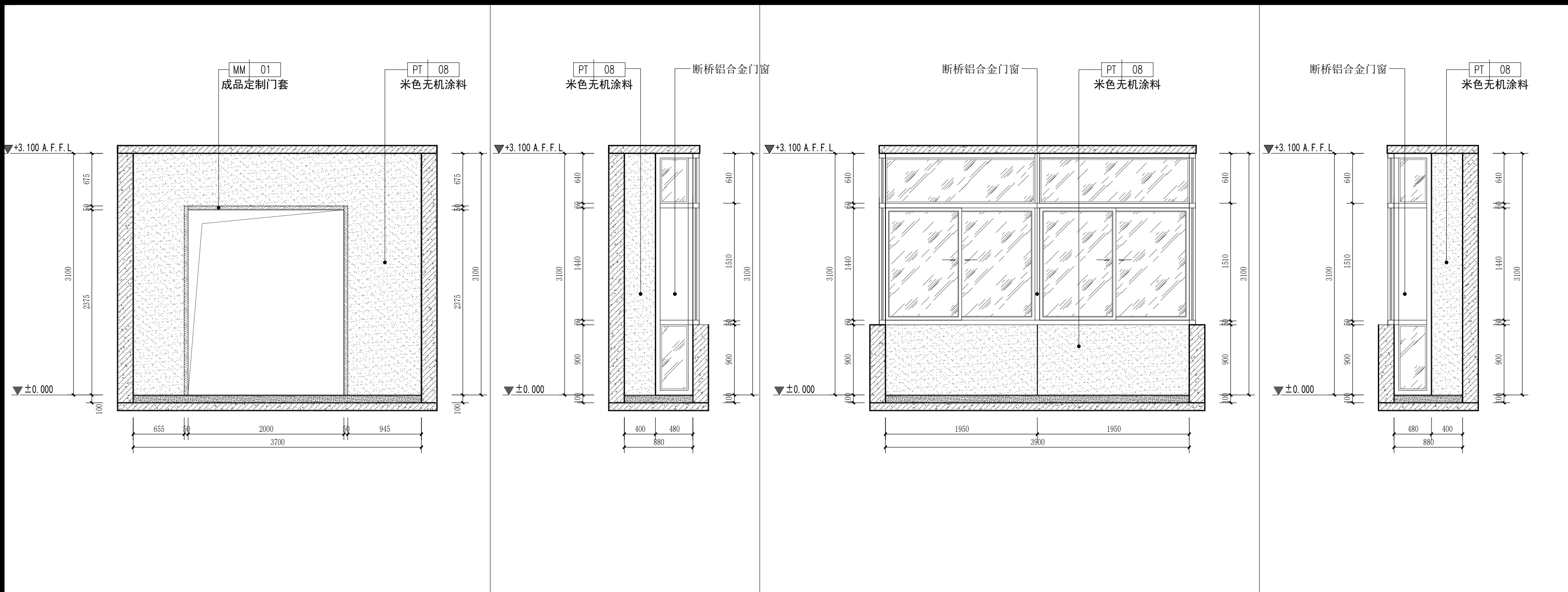

39 立面图
SCALE 1:40 二层A单间阳台

40 立面图
SCALE 1:40 二层A单间阳台

41 立面图
SCALE 1:40 二层A单间阳台

42 立面图
SCALE 1:40 二层A单间阳台

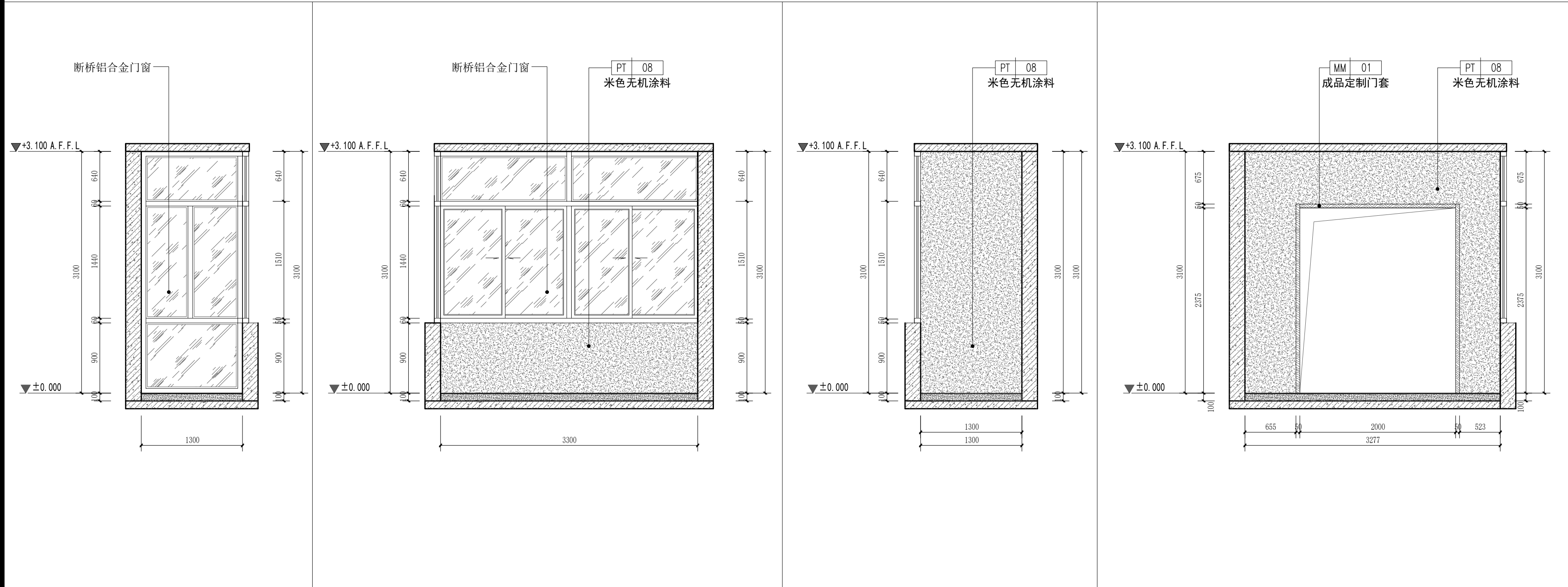

43 立面图
SCALE 1:40 二层B单间阳台

44 立面图
SCALE 1:40 二层B单间阳台

45 立面图
SCALE 1:40 二层B单间阳台

46 立面图
SCALE 1:40 二层B单间阳台

PROJECT 工程名称

临潼区妇幼保健院母婴康养中心

项目编号:

图纸阶段:

陕西一方盛装饰工程有限公司

REVISIONS 更改 DATE 日期

- ①
- ②
- ③

NOTES 备注

非得本公司设计师之书面批准,不得随意将任何部分翻印. 施工单位必须在工地核对图内所示数字之准确,如发现有任何矛盾处,应书面通知设计师,方可施工. 否则施工单位须承担所有责任.

ALL MEASUREMENTS MUST BE CHECKED AT THE SITE DO NOT SCALE DRAWINGS FIGURED DIMENSIONS TO BE OBSERVED- RED THIS DRAWING IN CONNECTION WITH GENERAL ARCHITECTURAL PLANS AND OTHER RELATED DOCUMENTS THE ARCHITECT TO BE NOTIFIED IMMEDIATELY OF ANY DISCREPANCY FOUND THEREIN.

DRAWING TITLE 项目

二层A单间阳台立面图
二层B单间阳台立面图

DESIGNED BY 设计

DRAWING BY 制图

CHECKED BY 审核

SCALE 比例 1:40

DATE 日期 2025.06

DWG. NO

图 号

2F. EL. 13

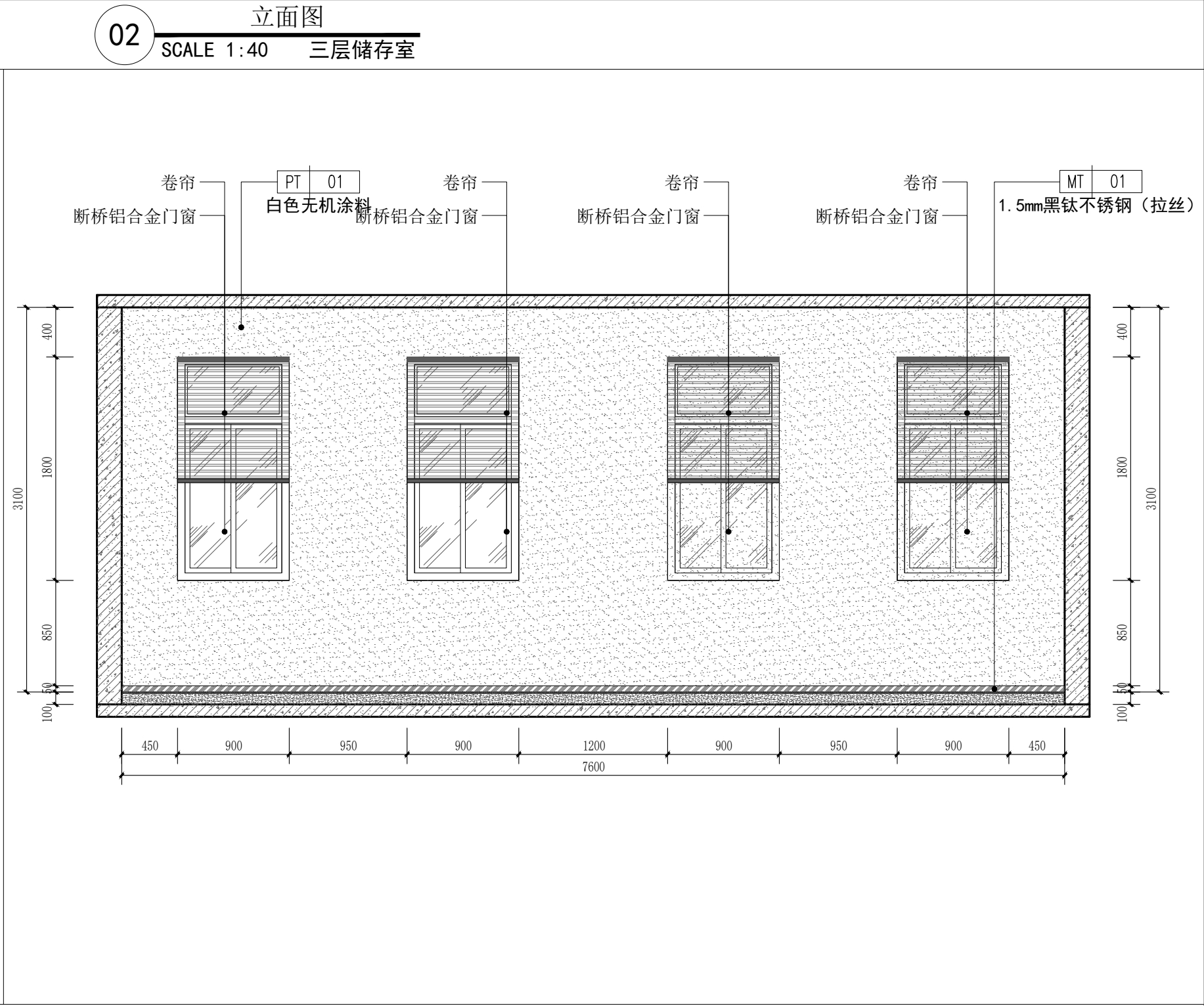
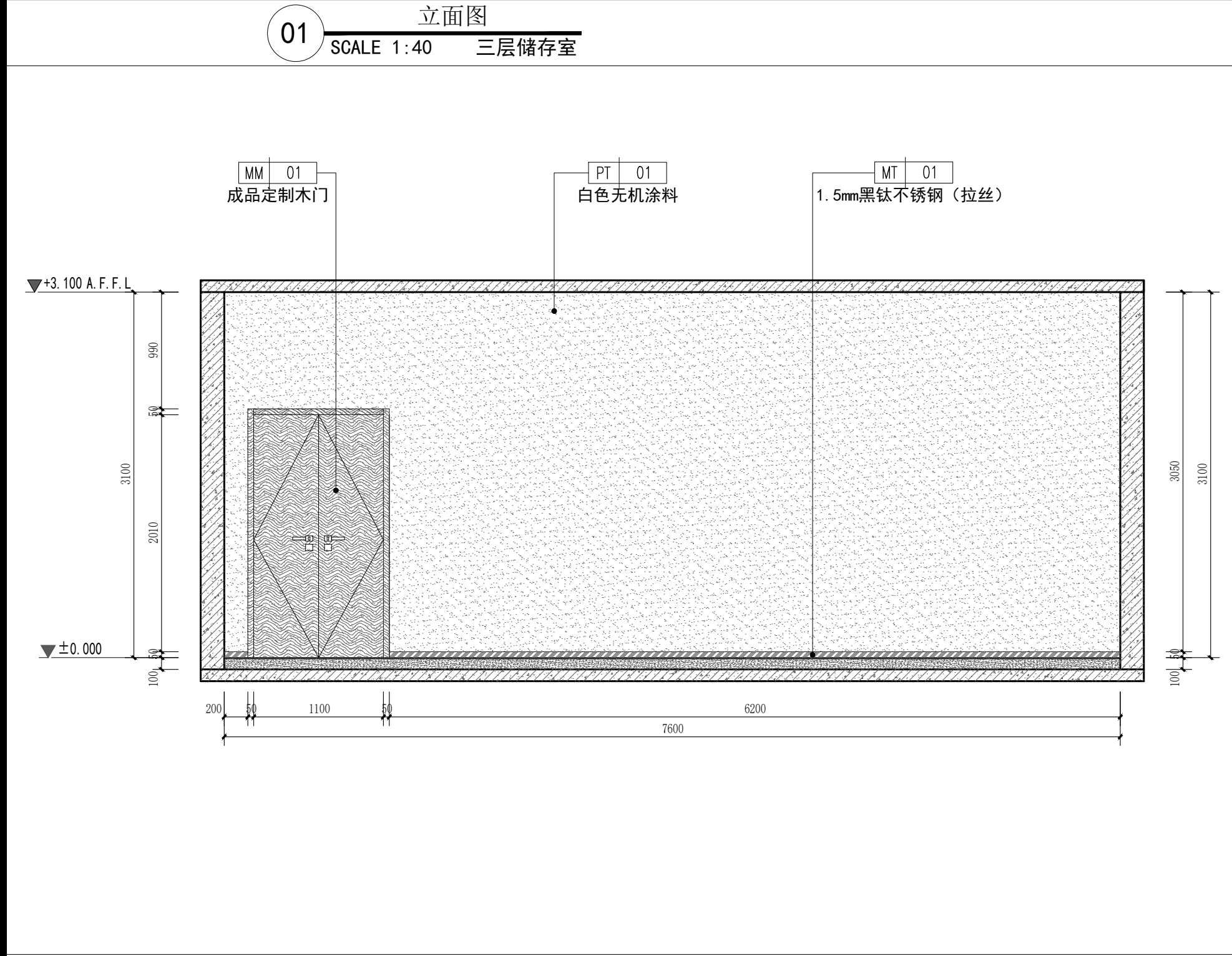
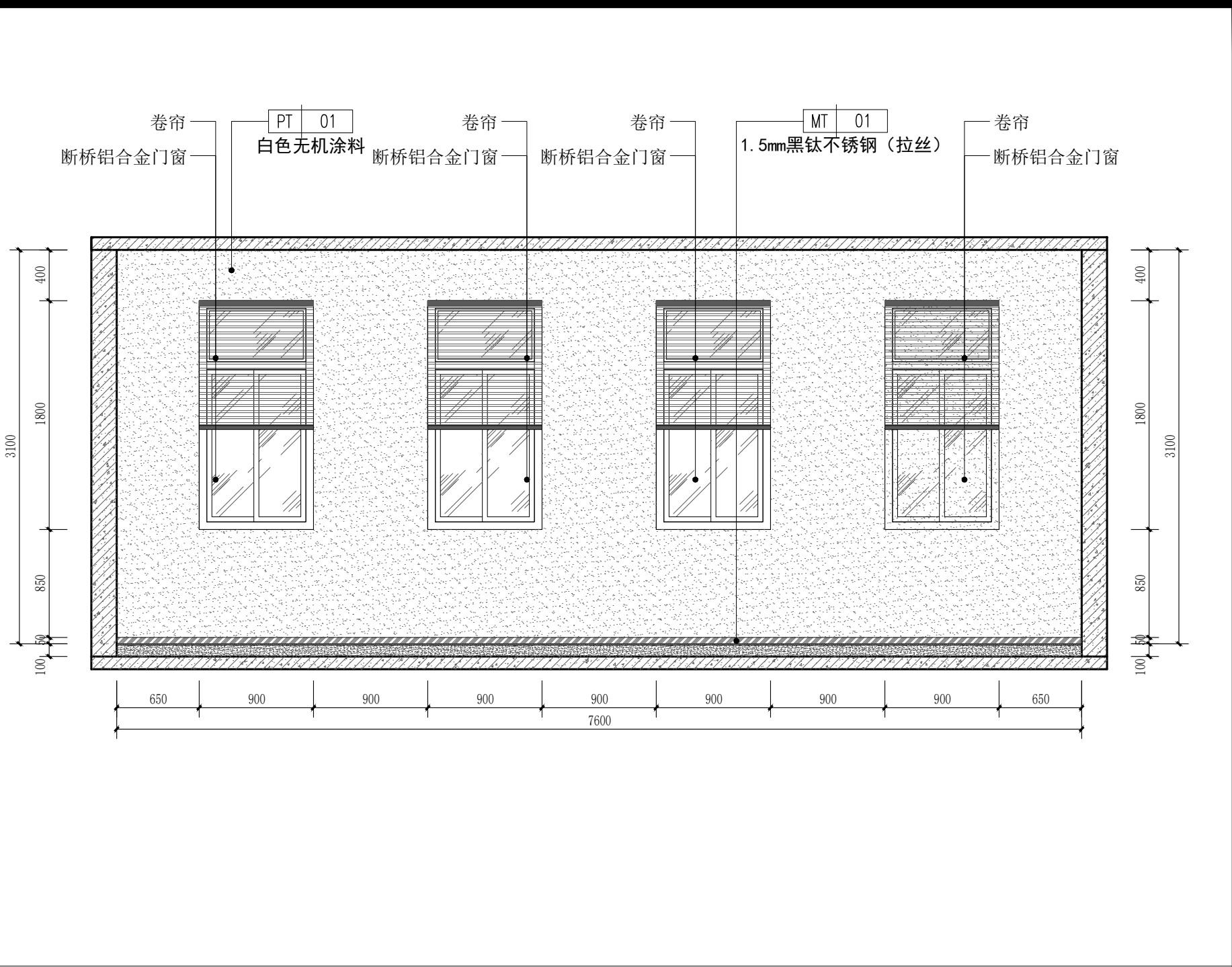
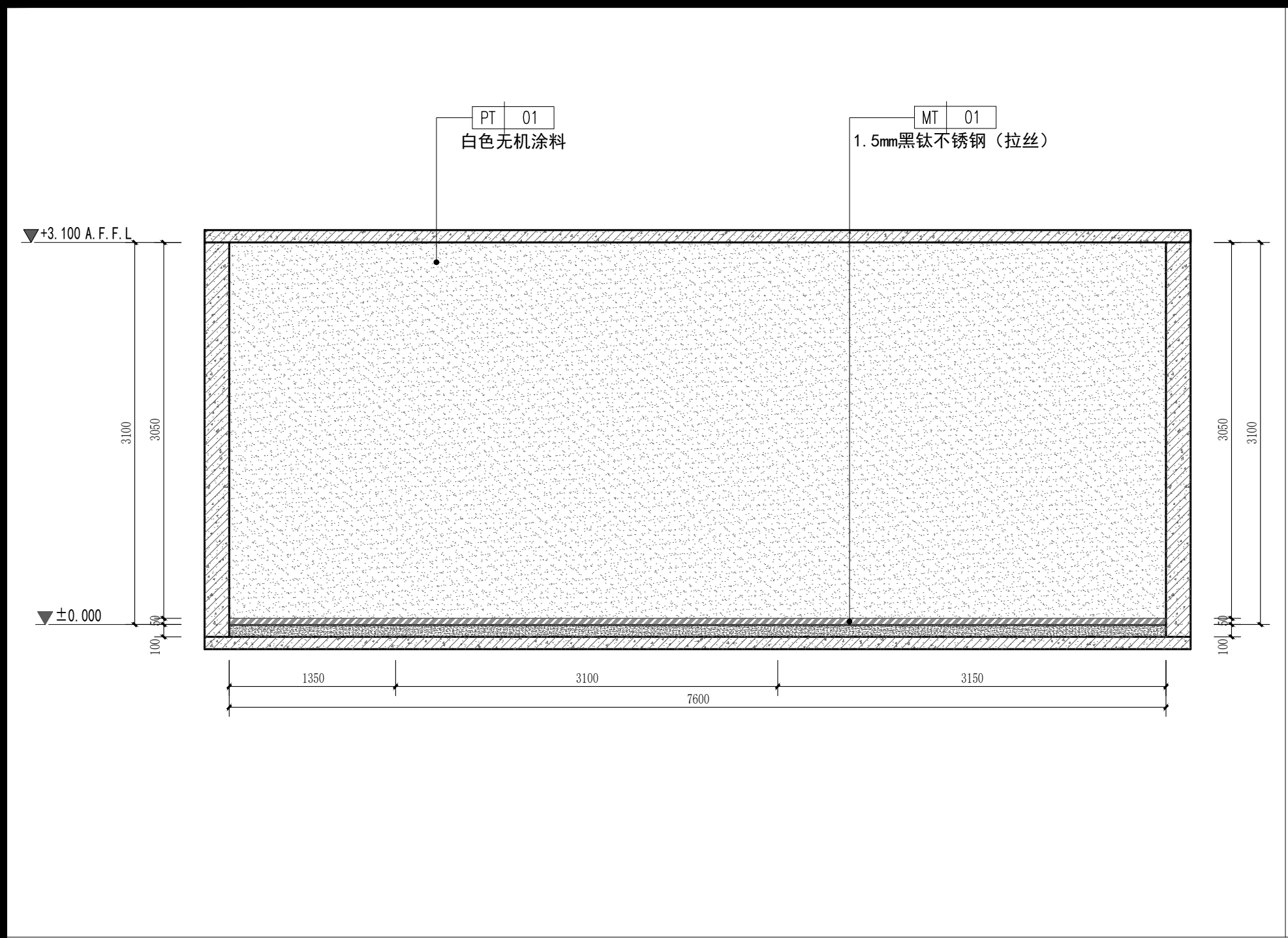

PROJECT		工程名称	
临潼区妇幼保健院母婴康养中心			
项目编号:			
图纸阶段:			
陕西一方盛装饰工程有限公司			
REVISIONS		更改	DATE 日期
①			
②			
③			
NOTES		备注	
非得本公司设计师之书面批准,不得随意将任何部分翻印. 施工单位必须在工地核対图内所示数字之准确,如发现有任何矛盾处,应书面通知设计师,方可施工. 否则施工单			
位须承担所有责任.			
ALL MEASUREMENTS MUST BE			
CHECKED AT THE SITE DO NOT			
SCALE DRAWINGS FIGURED			
DIMENSIONS TO BE OBSERVED-			
RED THIS DRAWING IN CONNEC-			
TION WITH GENERAL ARCHITE-			
CTURAL PLANS AND OTHER			
RELATED DOCUMENTS THE			
ARCHITECT TO BE NOTIFIED			
MMEDIATELY OF ANY DISCTE-			
PANCY FOUND THEREIN.			
DRAWING TITLE		项目	
三层储存室立面图			
DESIGNED BY		设计	
DRAWING BY		制图	
CHECKED BY		审核	
SCALE	比例	1:40	DWG. NO 图 号
DATE	日期	2025. 06	
			3F. EL. 01

PROJECT 工程名称

临潼区妇幼保健院母婴康养中心

项目编号:

图纸阶段:

陕西一方盛装饰工程有限公司

REVISIONS 更改 DATE 日期

①

②

③

NOTES 备注

非得本公司设计师之书面批准,不得随意将任何部分翻印. 施工单位必须在工地核对本图内所示数字之准确,如发现有矛盾处,应书面通知设计师,方可施工. 否则施工单位须承担所有责任.

ALL MEASUREMENTS MUST BE CHECKED AT THE SITE DO NOT SCALE DRAWINGS FIGURED DIMENSIONS TO BE OBSERVED- RED THIS DRAWING IN CONNECTION WITH GENERAL ARCHITECTURAL PLANS AND OTHER RELATED DOCUMENTS THE ARCHITECT TO BE NOTIFIED IMMEDIATELY OF ANY DISCREPANCY FOUND THEREIN.

DRAWING TITLE 项目

洗衣房立面图
三层过道立面图

DESIGNED BY 设计

DRAWING BY 制图

CHECKED BY 审核

SCALE 比例 1:40

DATE 日期 2025.06

DWG. NO

图 号

3F. EL. 02

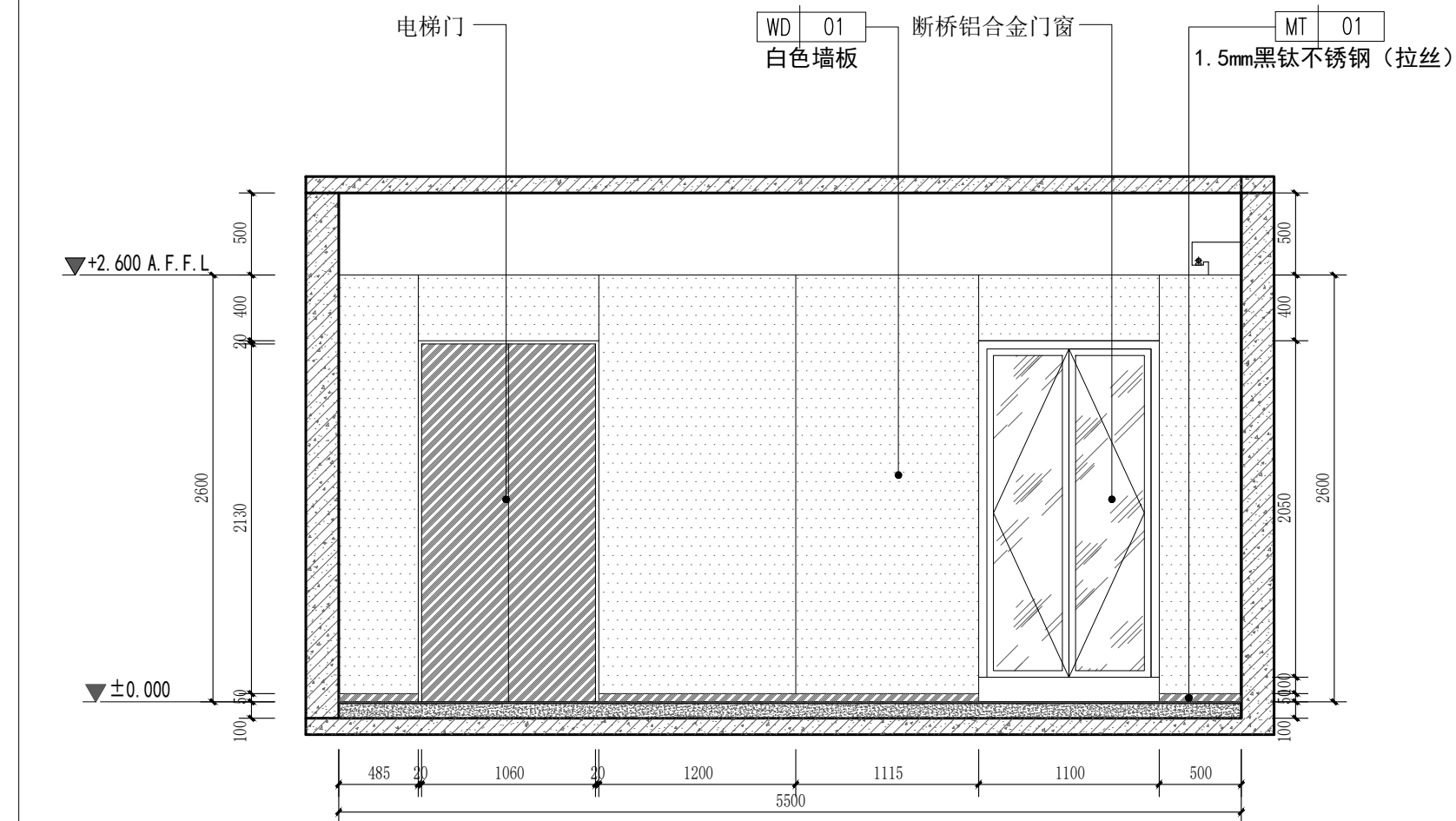
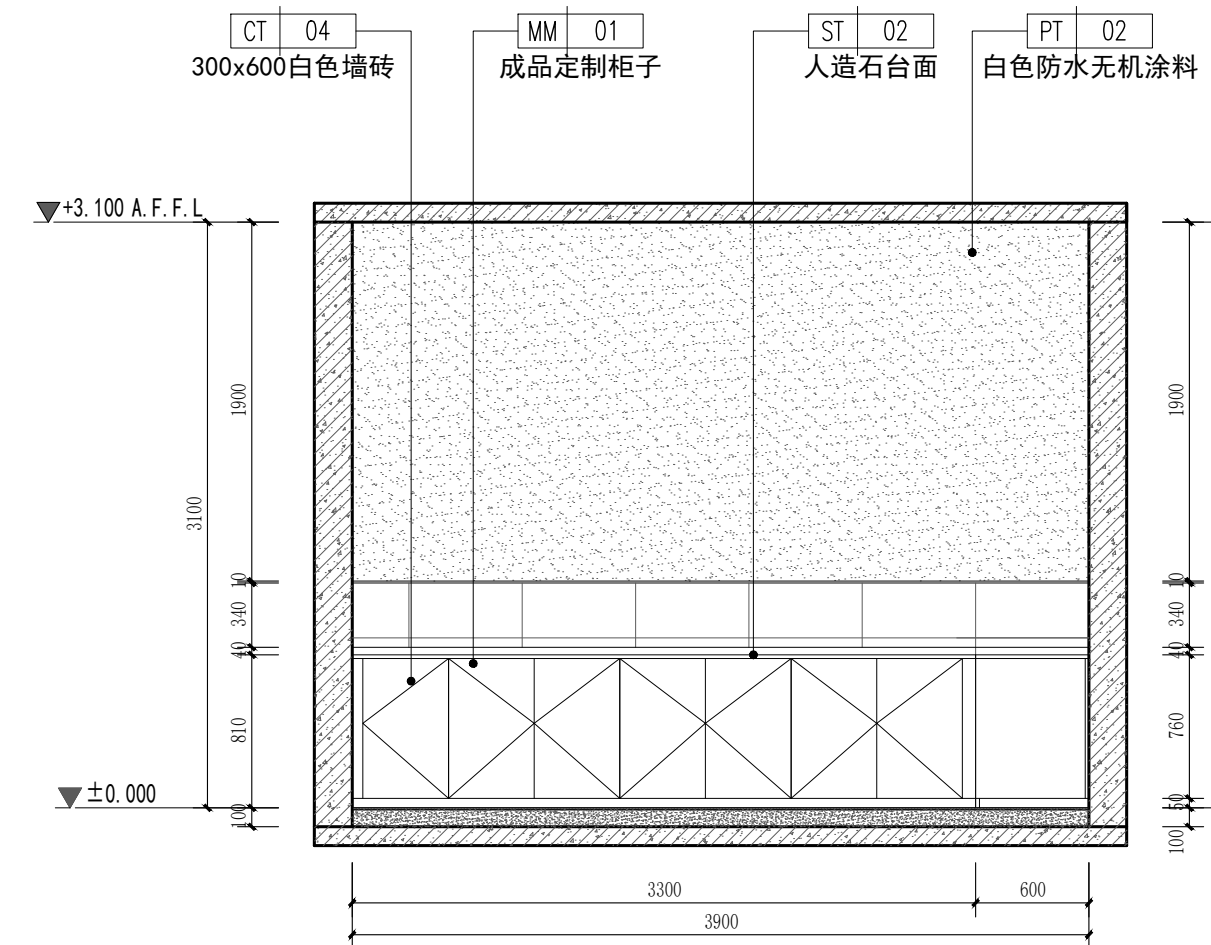
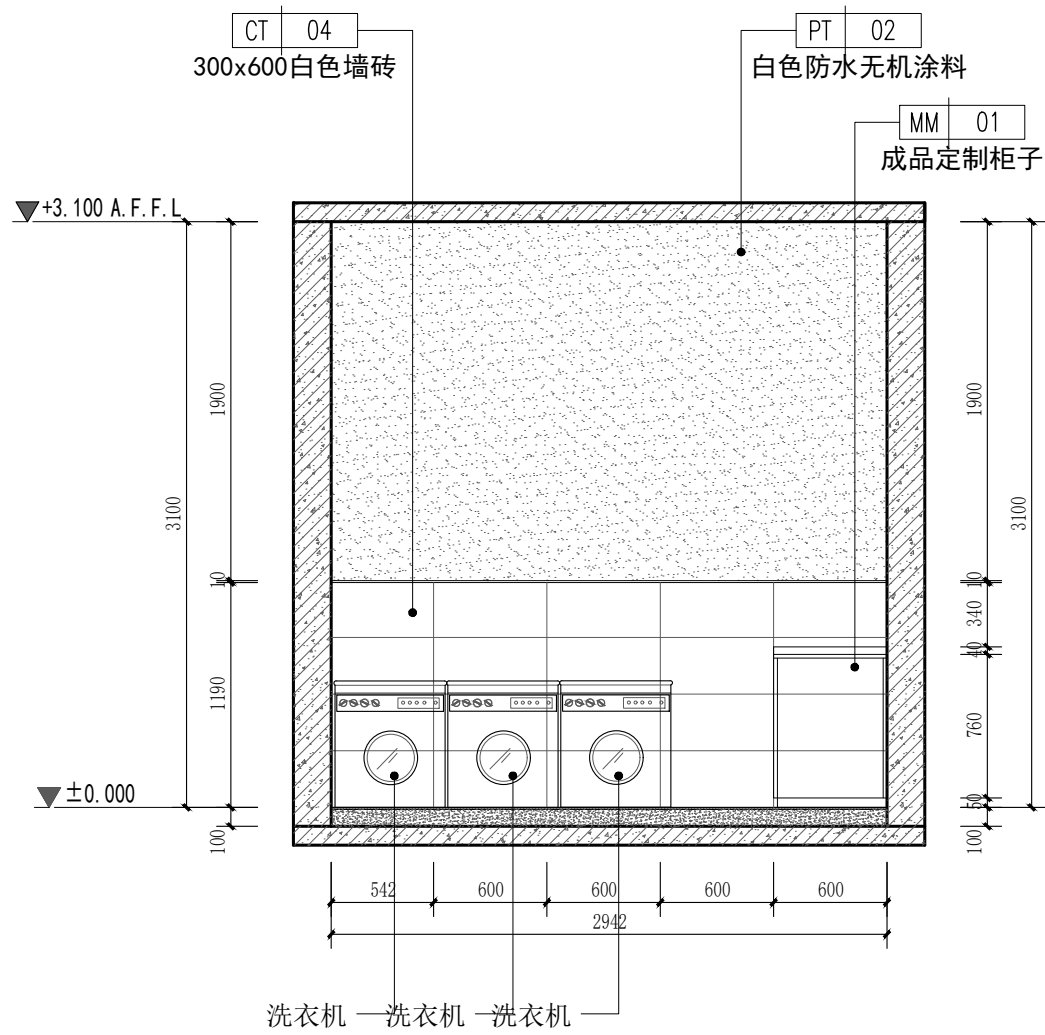
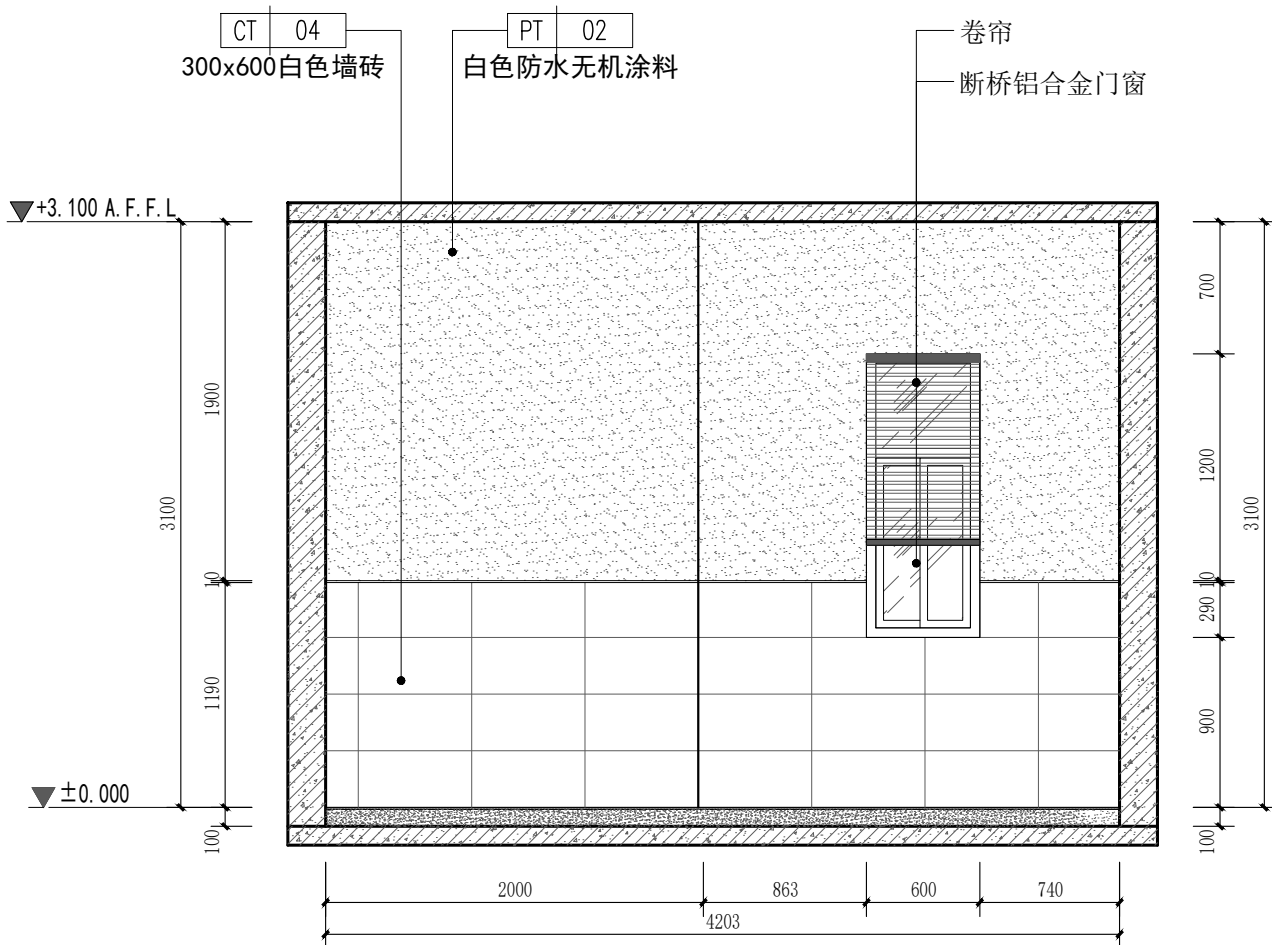
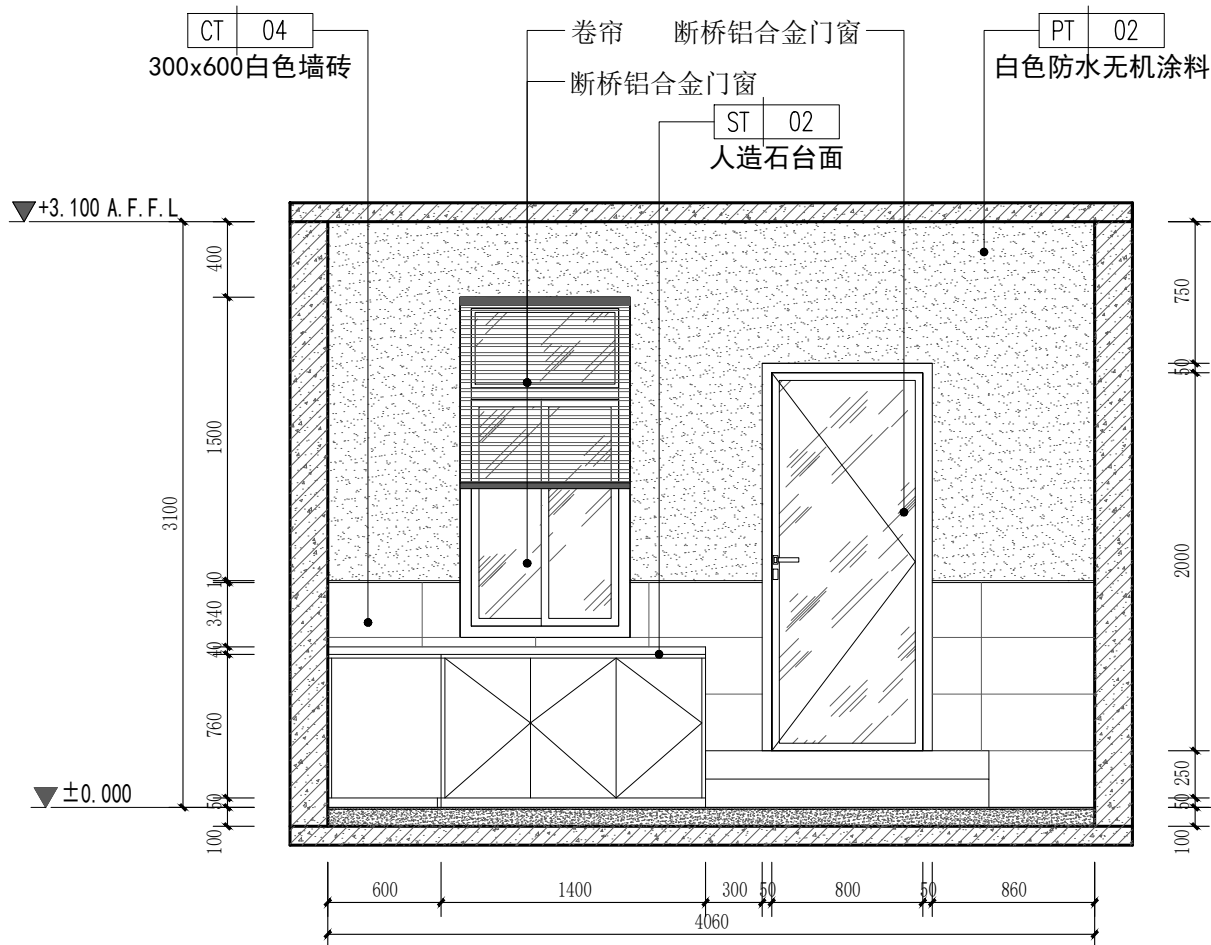

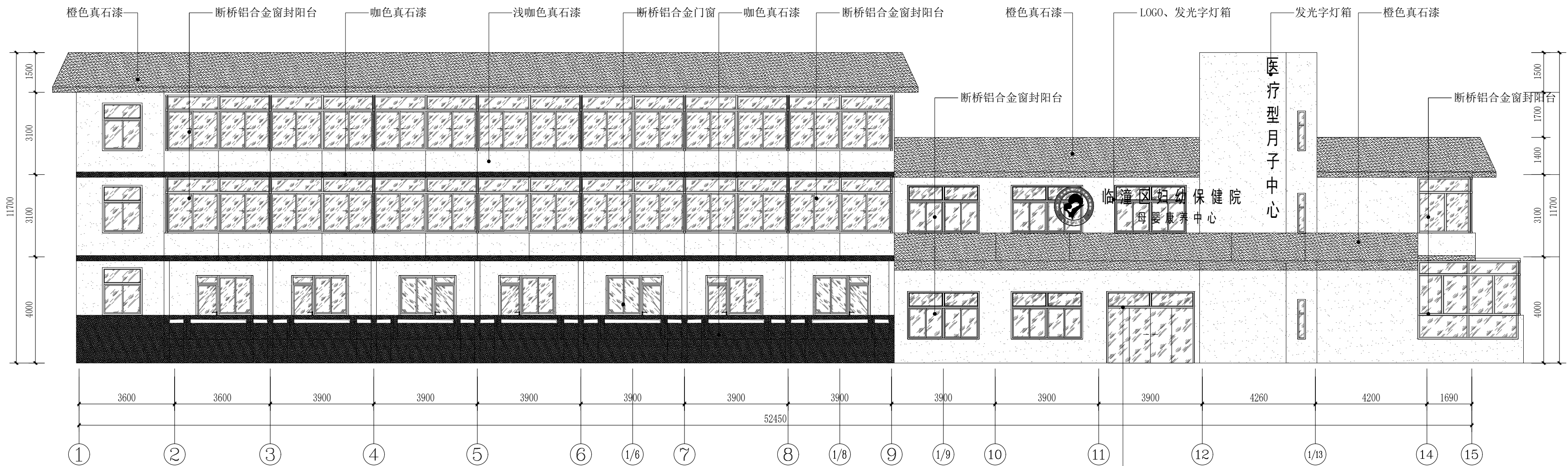

10 南立面图
SCALE 1:120 外立面

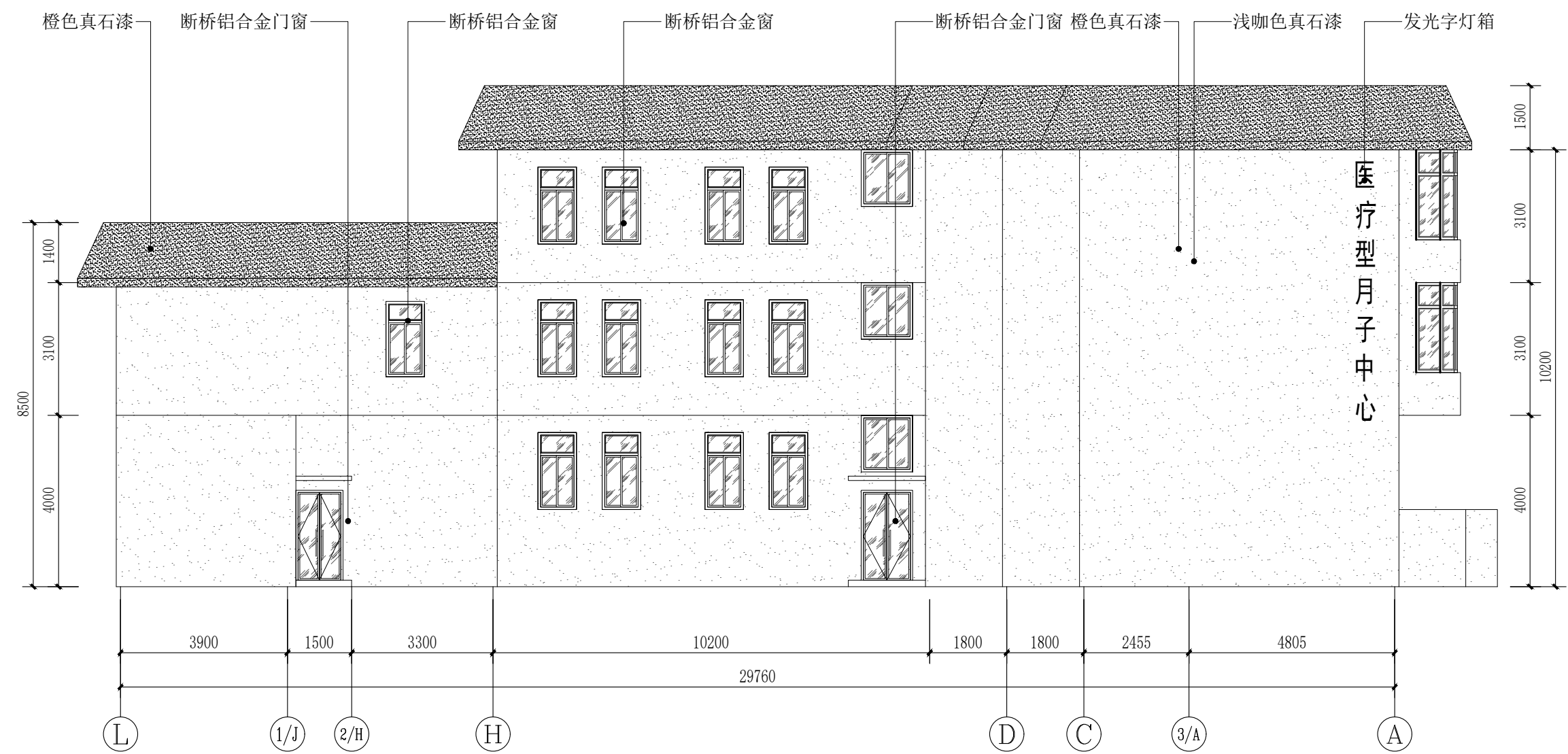

11 西立面图
SCALE 1:120 外立面

备注：外立面窗户均翻新为铝合金中控玻璃窗户。

PROJECT 工程名称

临潼区妇幼保健院母婴康养中心

项目编号：

图纸阶段：

陕西一方盛装饰工程有限公司

REVISIONS 更改 DATE 日期

- ①
- ②
- ③

NOTES 备注

非得本公司设计师之书面批准, 不得随意将任何部分翻印. 施工单位必须在工地核对本图内所示数字之准确, 如发现有任何矛盾处, 应书面通知设计师, 方可施工. 否则施工单位须承担所有责任.

ALL MEASUREMENTS MUST BE CHECKED AT THE SITE DO NOT SCALE DRAWINGS FIGURED DIMENSIONS TO BE OBSERVED- RED THIS DRAWING IN CONNECTION WITH GENERAL ARCHITECTURAL PLANS AND OTHER RELATED DOCUMENTS THE ARCHITECT TO BE NOTIFIED IMMEDIATELY OF ANY DISCREPANCY FOUND THEREIN.

DRAWING TITLE 项目

外立面图1

DESIGNED BY 设计

DRAWING BY 制图

CHECKED BY 审核

SCALE 比例 1:40

DATE 日期 2025.06

DWG. NO
图 号
EL. 01



12 北立面图
SCALE 1:120 外立面

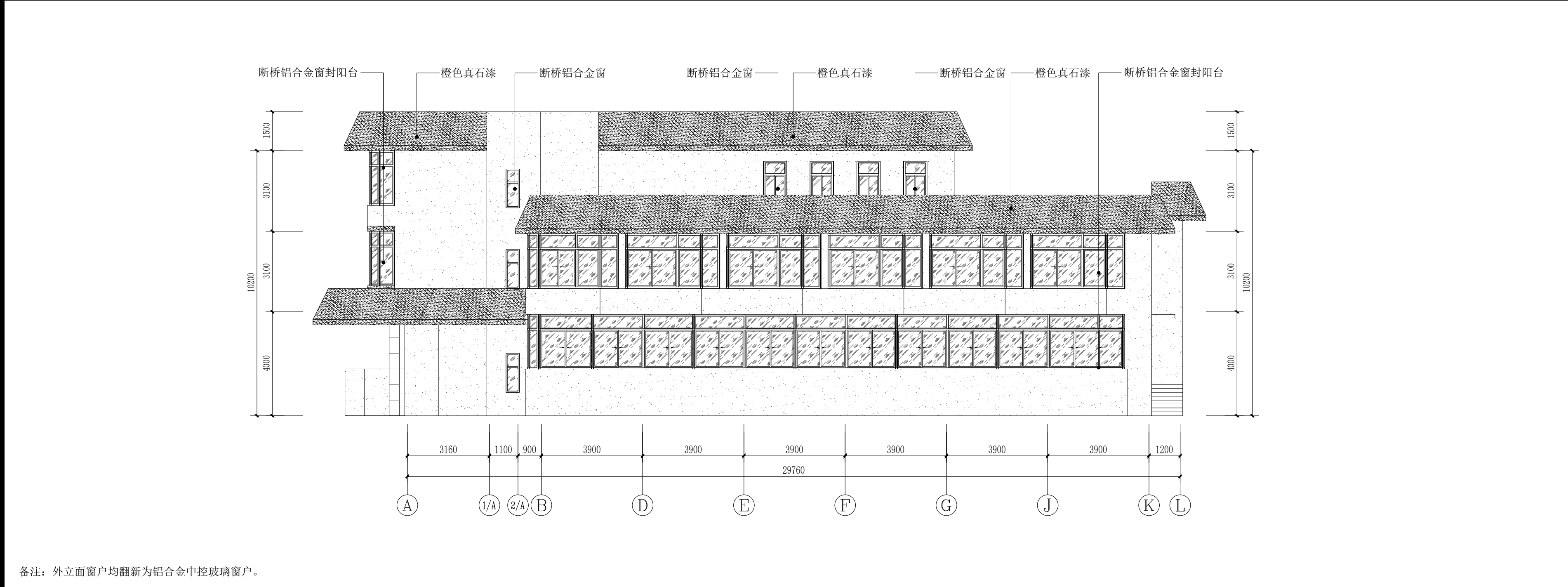

13 东立面图
SCALE 1:120 外立面

PROJECT 工程名称

临潼区妇幼保健院母婴康养中心

项目编号:

图纸阶段:

陕西一方盛装饰工程有限公司

REVISIONS 更改 DATE 日期

①

②

③

NOTES 备注

非得本公司设计师之书面批准, 不得随意将任何部分翻印. 施工单位必须在工地核对本图内所示数字之准确, 如发现有任何矛盾处, 应书面通知设计师, 方可施工. 否则施工单位须承担所有责任.

ALL MEASUREMENTS MUST BE CHECKED AT THE SITE DO NOT SCALE DRAWINGS FIGURED DIMENSTONS TO BE OBSERVED- RED THIS DRAWING IN CONNEC- TION WITH QENERAL ARCHITE- CTURAL PLANS AND OTHER RELATED DOCUMENTS THE ARCHITECT TO BE NOTIFIED IMMEDIATELY OF ANY DISCTE- PANCY FOUND THEREIN.

DRAWING TITLE 项目

外立面图2

DESIGNED BY 设计

DRAWING BY 制图

CHECKED BY 审核

SCALE 比例 1:40

DATE 日期 2025.06

DWG. NO
图 号

EL. 02

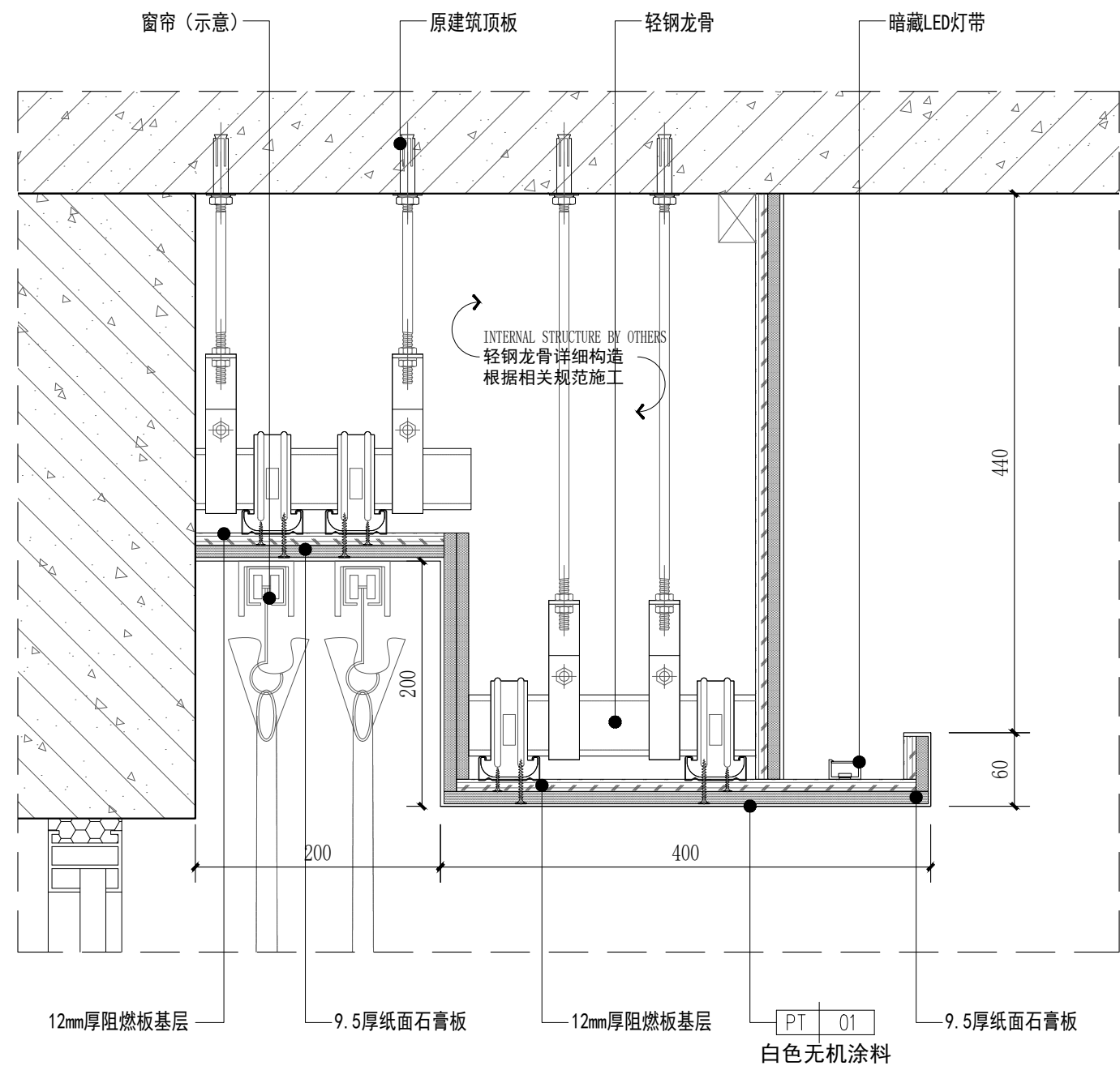

01 门厅吊顶大样图
1F-P-06 SCALE 1:5 通用

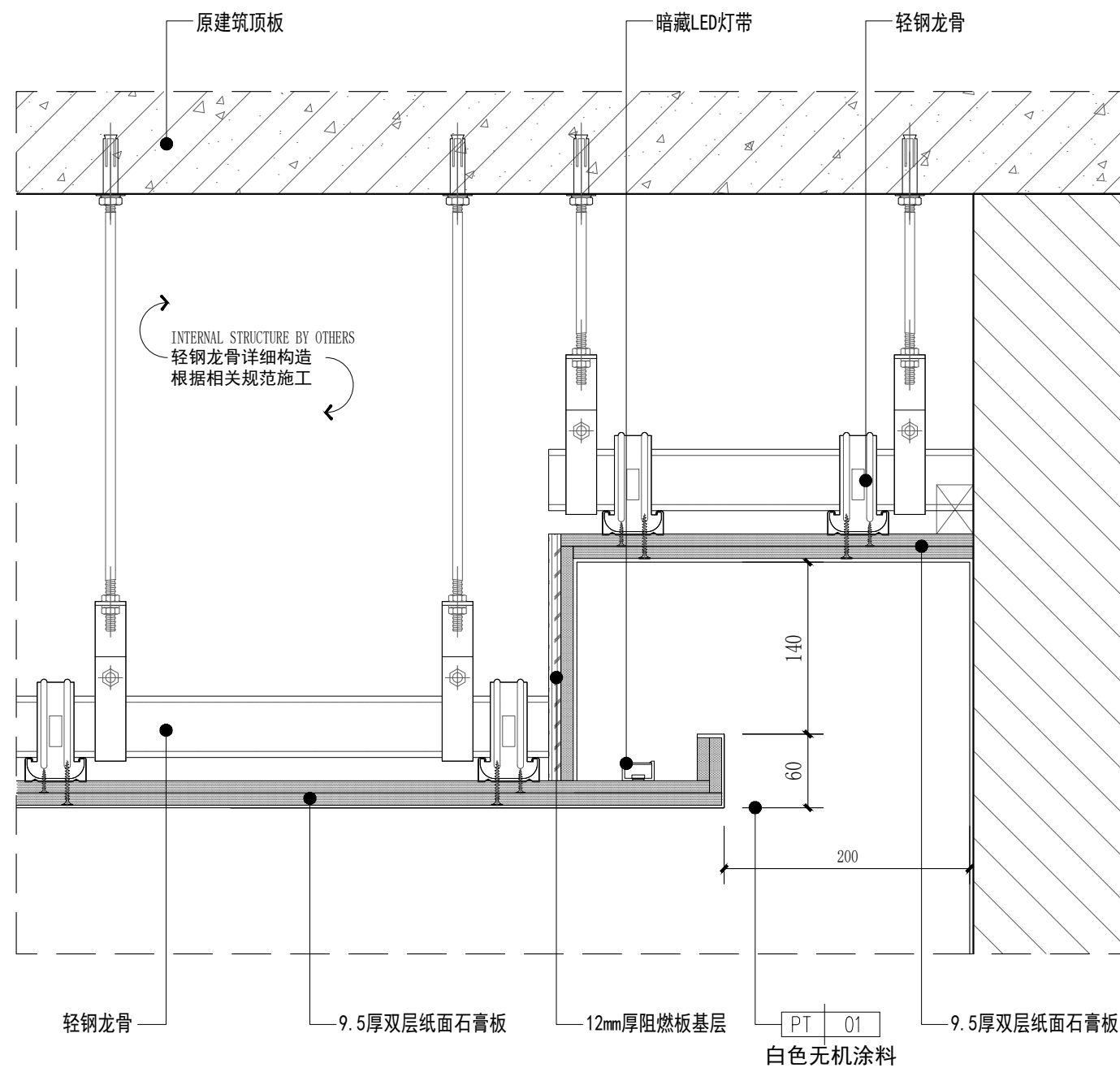

02 门厅吊顶大样图
1F-P-06 SCALE 1:5 通用

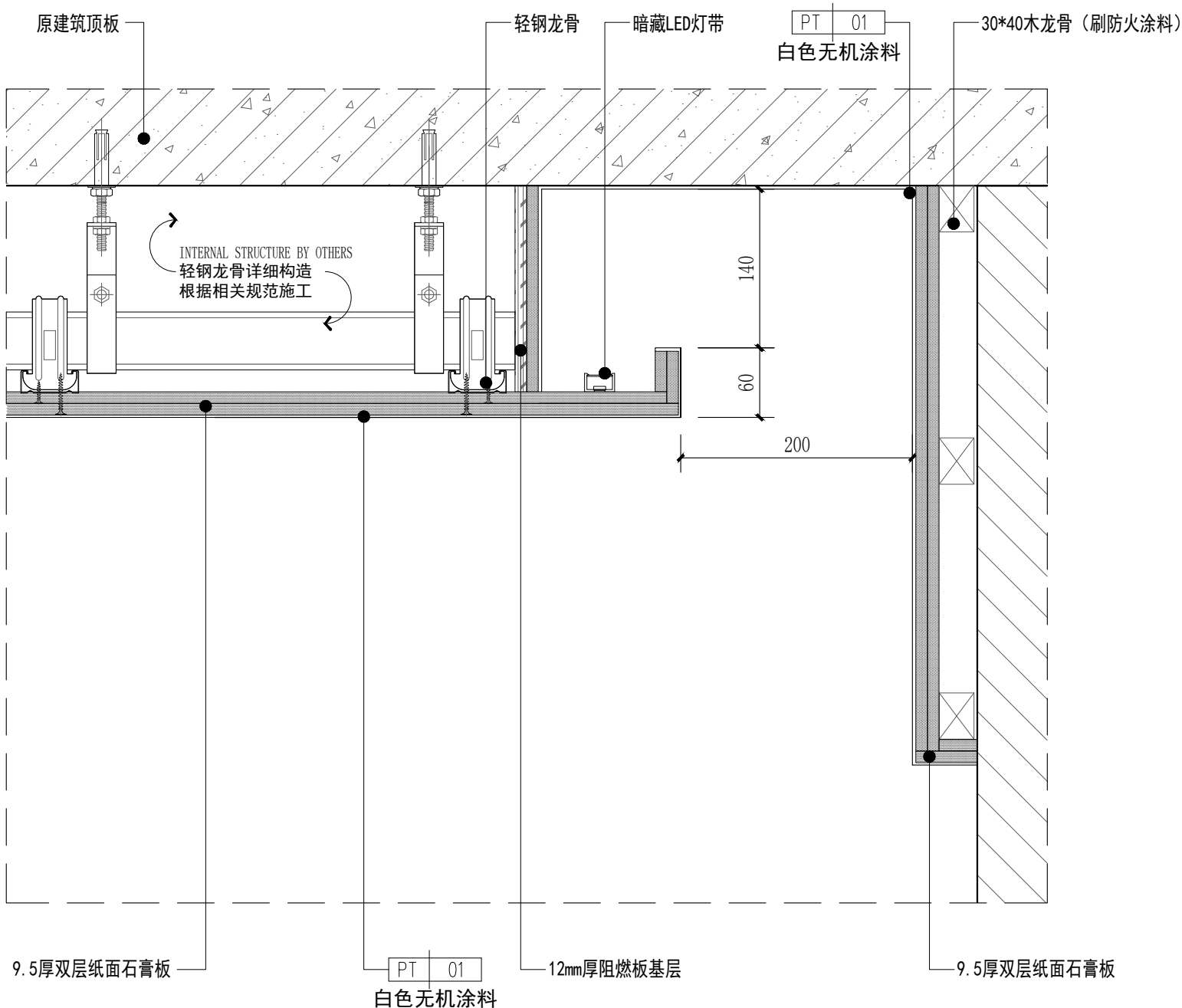

03 产康吊顶大样图
1F-P-06 SCALE 1:5 通用

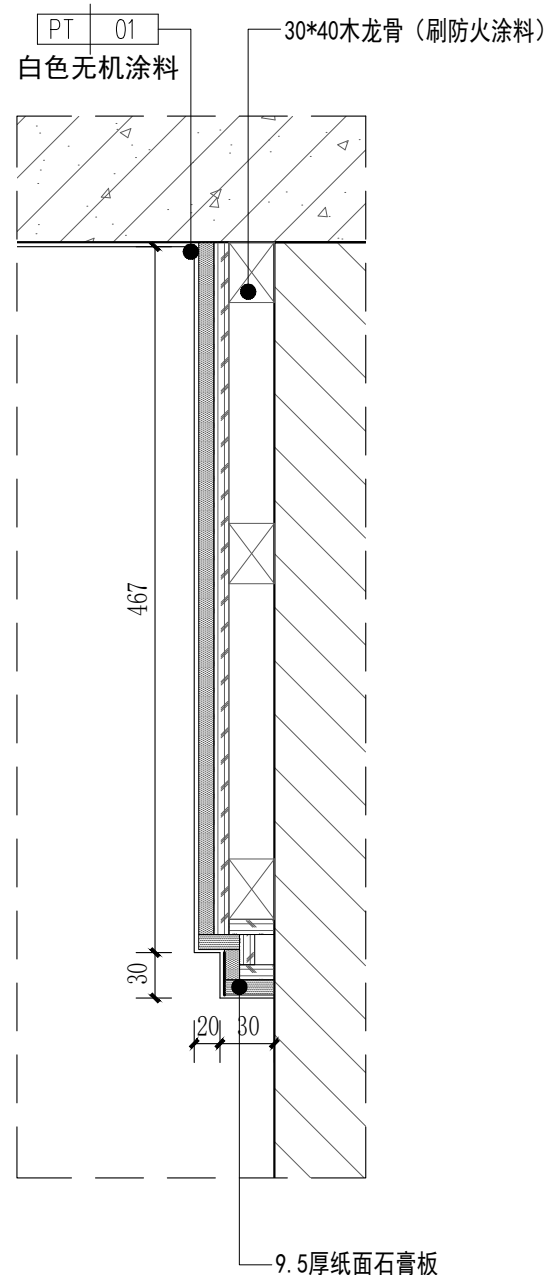

04 客房吊顶大样图
1F-P-06 SCALE 1:5 通用

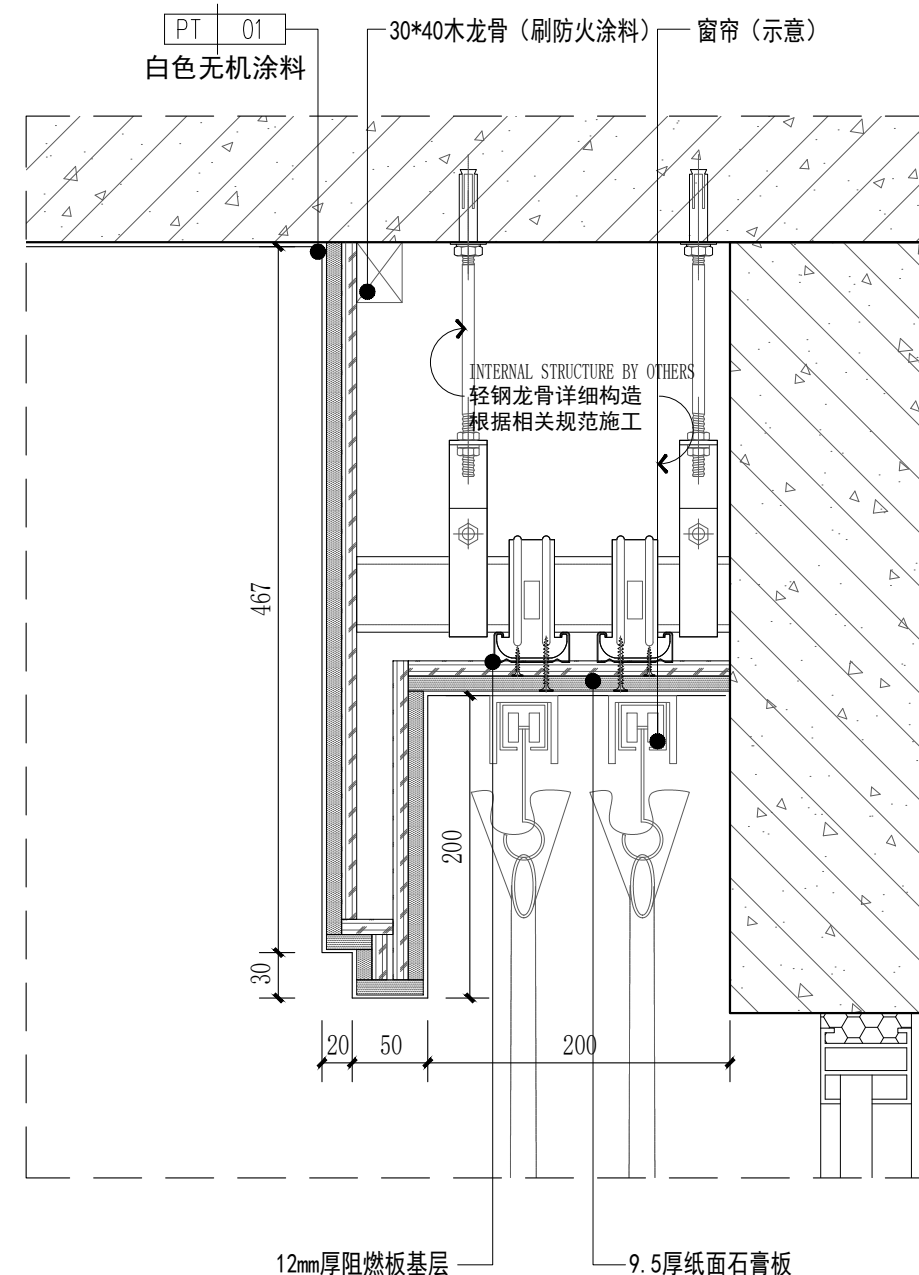

05 客房吊顶大样图
1F-P-06 SCALE 1:5 通用

PROJECT 工程名称

临潼区妇幼保健院母婴康养中心

项目编号:

图纸阶段:

陕西一方盛装饰工程有限公司

REVISIONS 更改 DATE 日期

- ①
- ②
- ③

NOTES 备注

非得本公司设计师之书面批准,不得随意将任何部分翻印. 施工单位必须在工地核对图内所示数字之准确,如发现有任何矛盾处,应书面通知设计师,方可施工. 否则施工单位须承担所有责任.

ALL MEASUREMENTS MUST BE CHECKED AT THE SITE DO NOT SCALE DRAWINGS FIGURED DIMENSIONS TO BE OBSERVED- RED THIS DRAWING IN CONNECTION WITH GENERAL ARCHITECTURAL PLANS AND OTHER RELATED DOCUMENTS THE ARCHITECT TO BE NOTIFIED IMMEDIATELY OF ANY DISCREPANCY FOUND THEREIN.

DRAWING TITLE 项目

天花节点图一

DESIGNED BY 设计

DRAWING BY 制图

CHECKED BY 审核

SCALE 比例 1:5 DWG. NO

DATE 日期 2025.06 图 号

DT-01

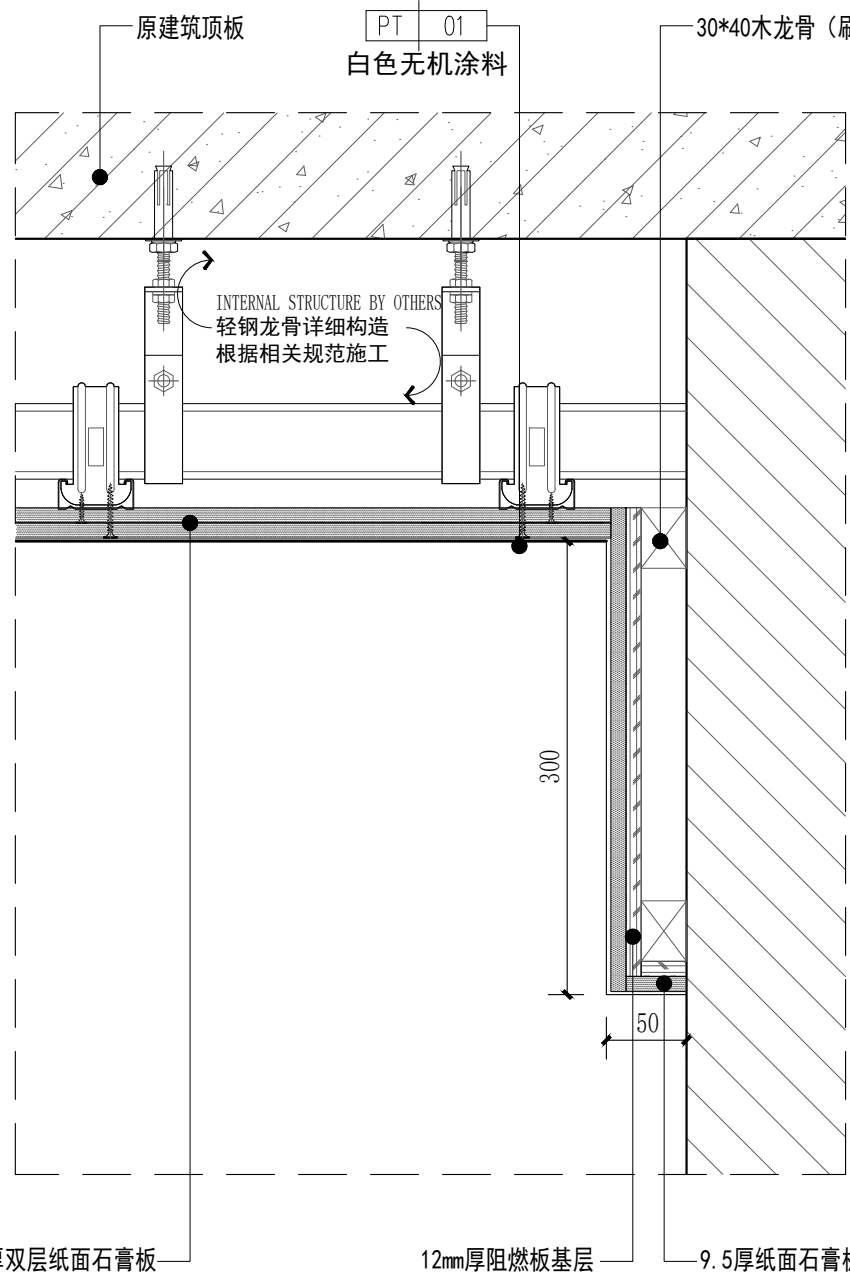

06 休闲区吊顶大样图
2F-P-06 SCALE 1:5 通用

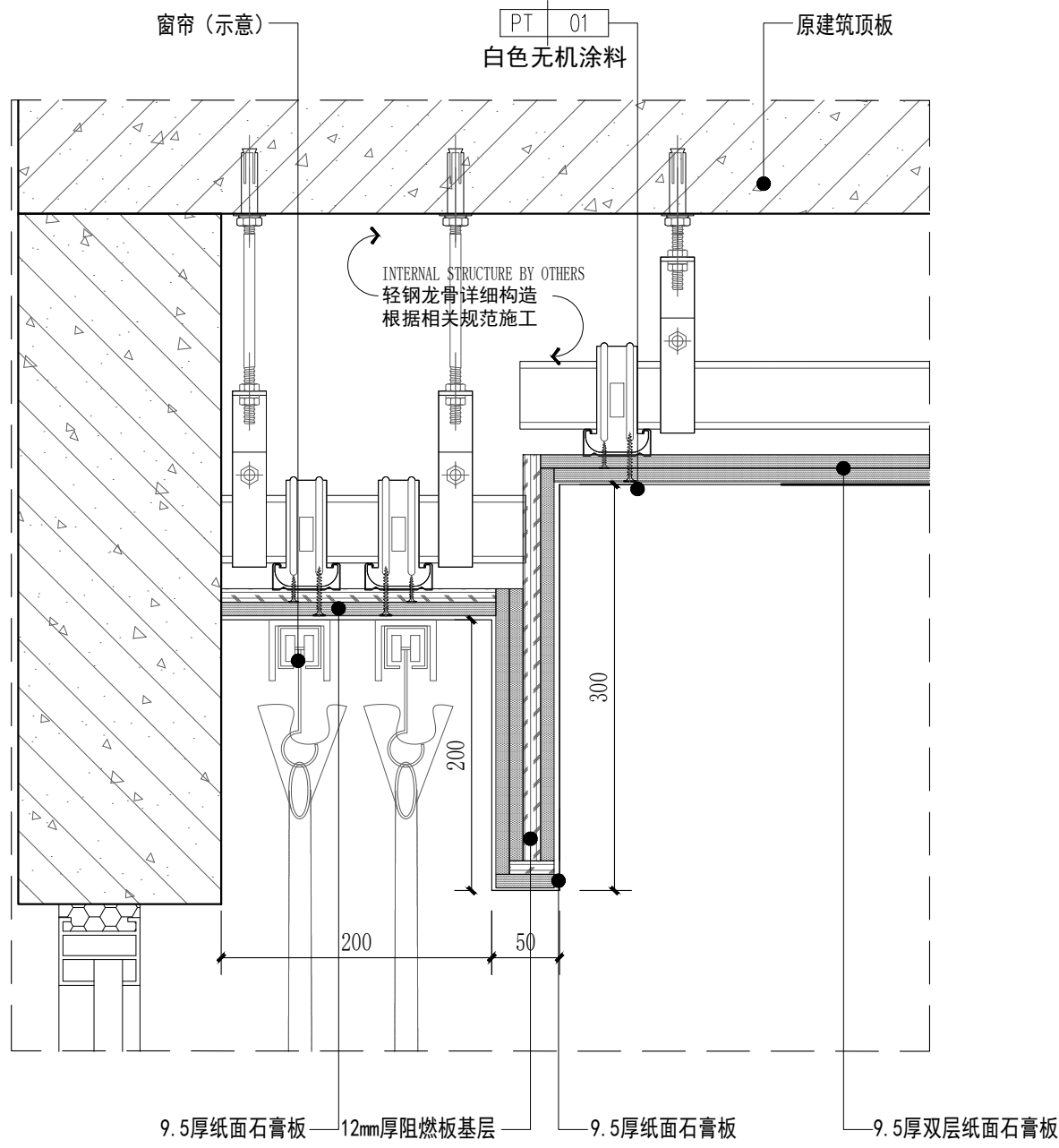

07 休闲区吊顶大样图
2F-P-06 SCALE 1:5 通用

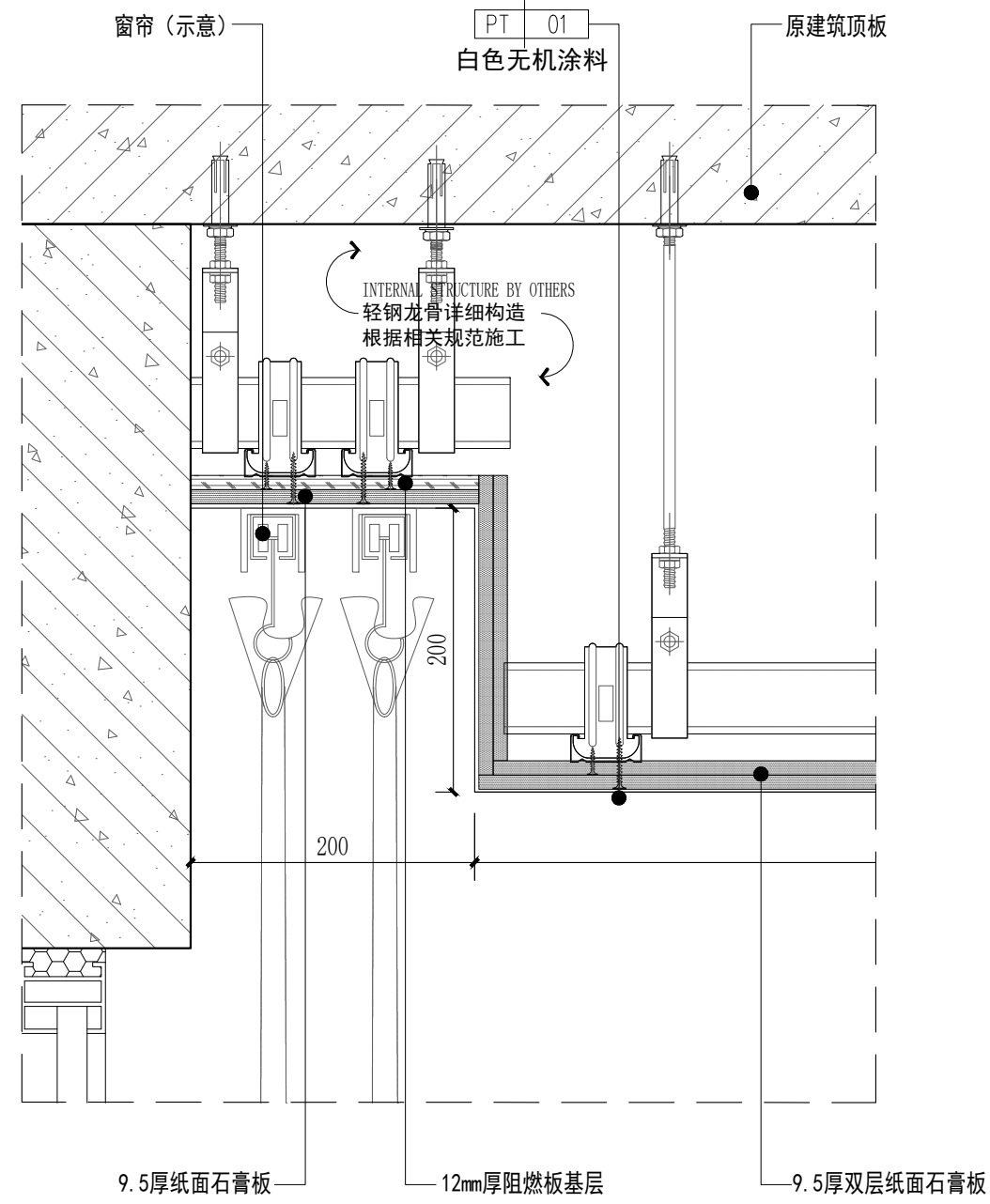

08 托管/游泳吊顶大样图
2F-P-06 SCALE 1:5 通用

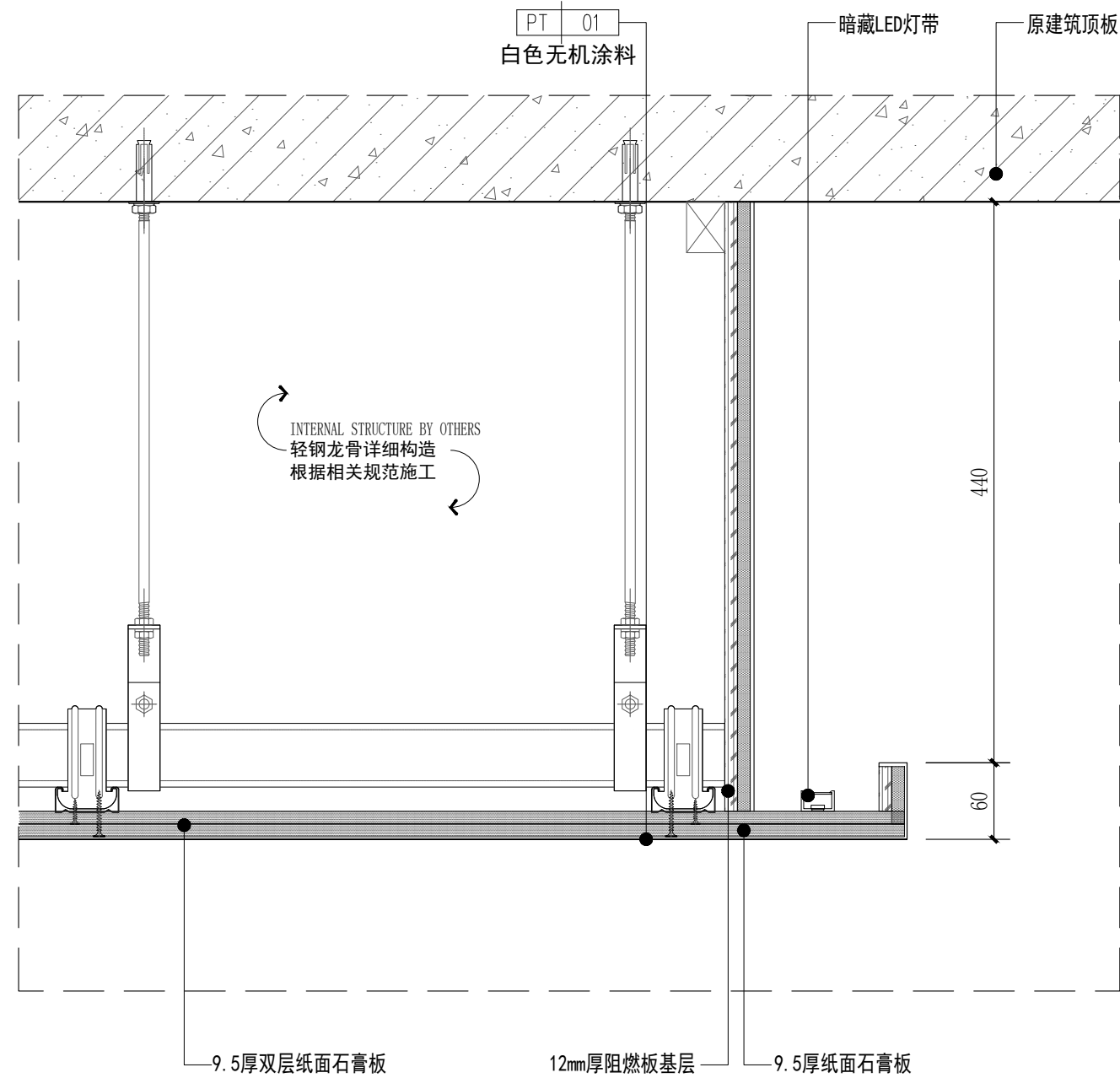

09 大厅吊顶大样图
2F-P-06 SCALE 1:5 通用

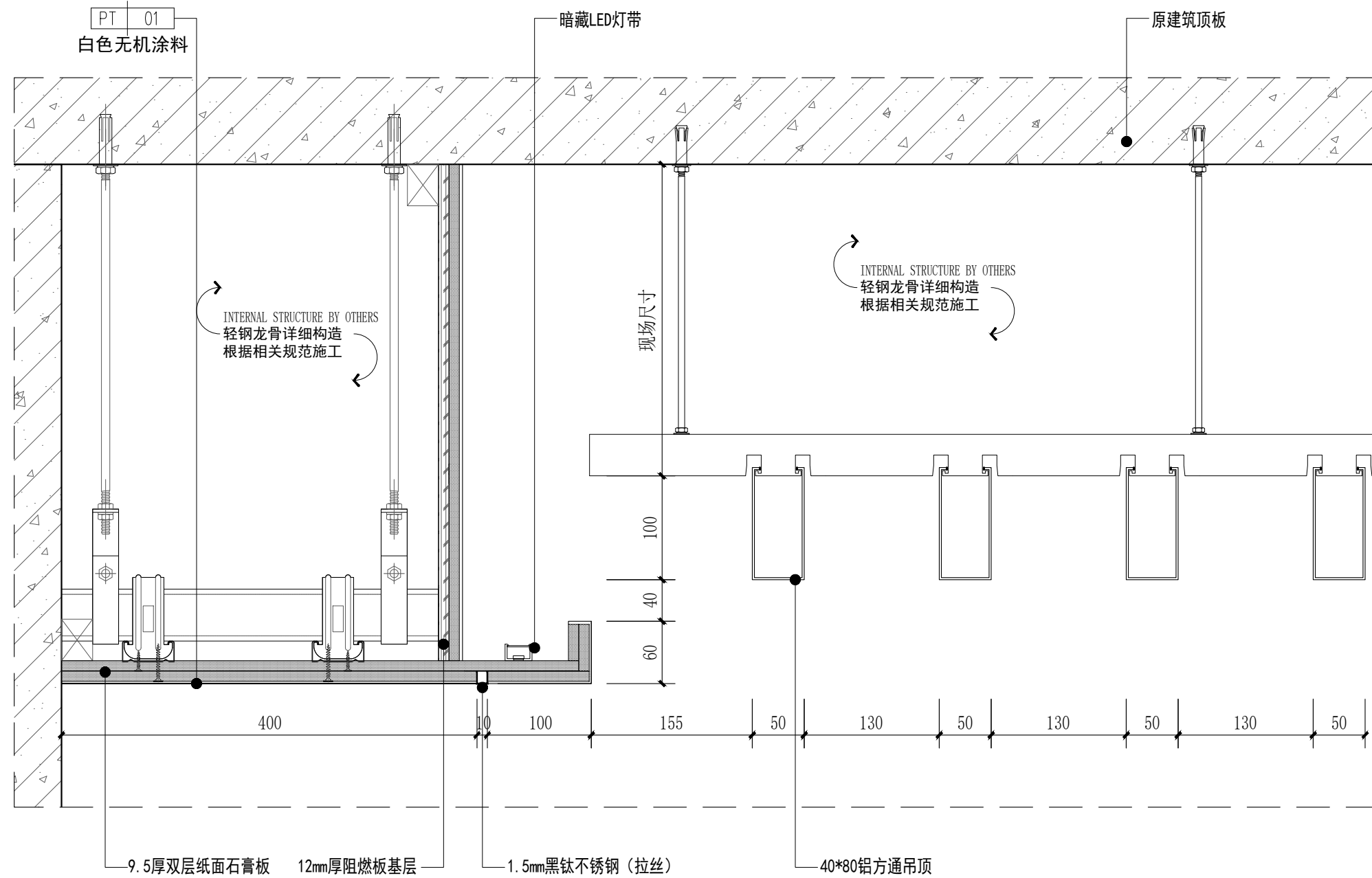

10 治疗室吊顶大样图
2F-P-06 SCALE 1:5 通用

PROJECT 工程名称

临潼区妇幼保健院母婴康养中心

项目编号:

图纸阶段:

陕西一方装饰工程有限公司

REVISIONS 更改 DATE 日期

- ①
- ②
- ③

NOTES 备注

非得本公司设计师之书面批准, 不得随意将任何部分翻印. 施工单位必须在工地核对该图内所示数字之准确, 如发现有任何矛盾处, 应书面通知设计师, 方可施工. 否则施工单位须承担所有责任.

ALL MEASUREMENTS MUST BE CHECKED AT THE SITE DO NOT SCALE DRAWINGS FIGURED DIMENSIONS TO BE OBSERVED- RED THIS DRAWING IN CONNECTION WITH GENERAL ARCHITECTURAL PLANS AND OTHER RELATED DOCUMENTS THE ARCHITECT TO BE NOTIFIED IMMEDIATELY OF ANY DISCREPANCY FOUND THEREIN.

DRAWING TITLE 项目

天花节点图二

DESIGNED BY 设计

DRAWING BY 制图

CHECKED BY 审核

SCALE 比例 1:5 DWG. NO

DATE 日期 2025. 06 图 号

DT-02

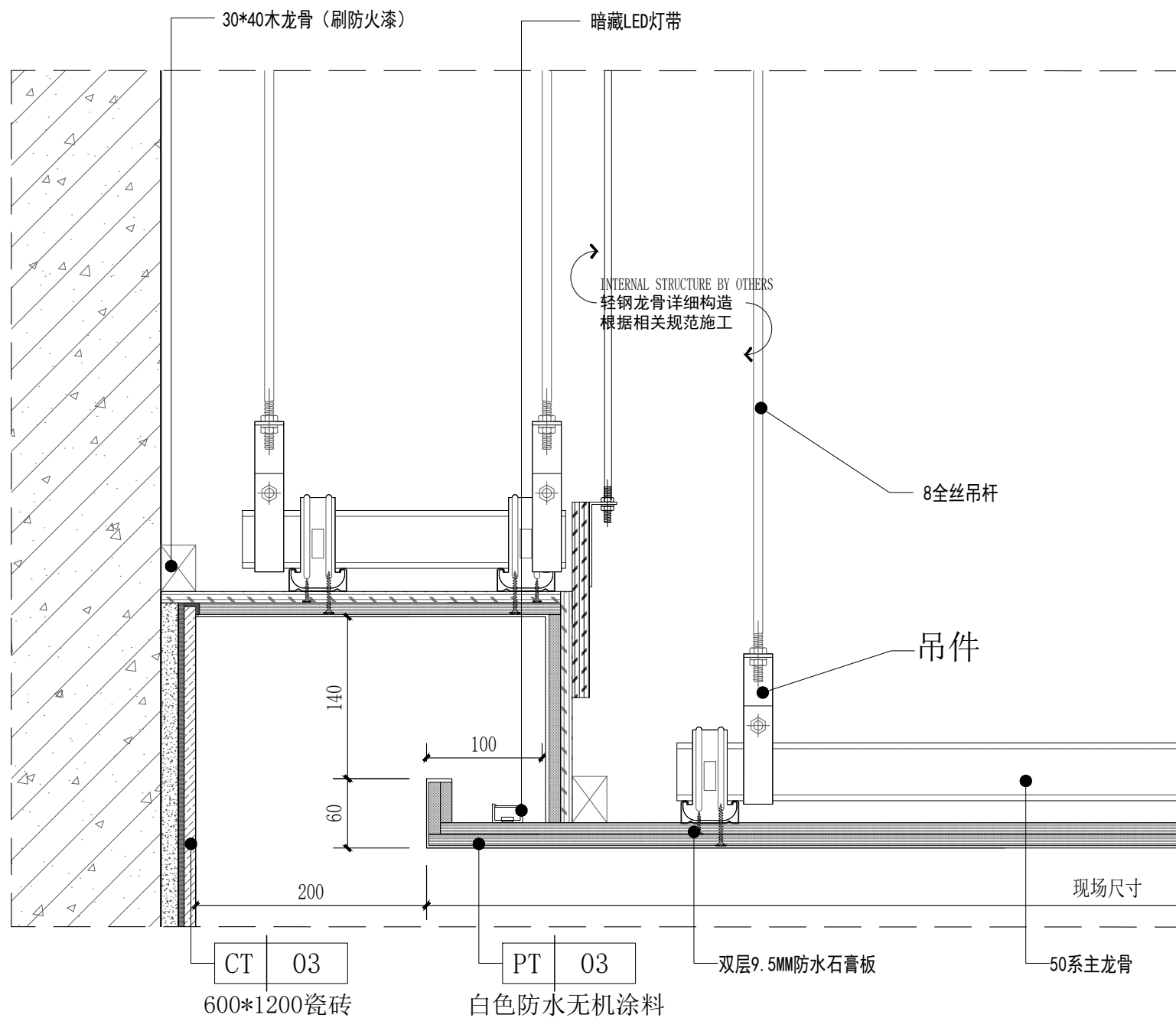

11 卫生间吊顶大样图
2F-P-06 SCALE 1:5 通用

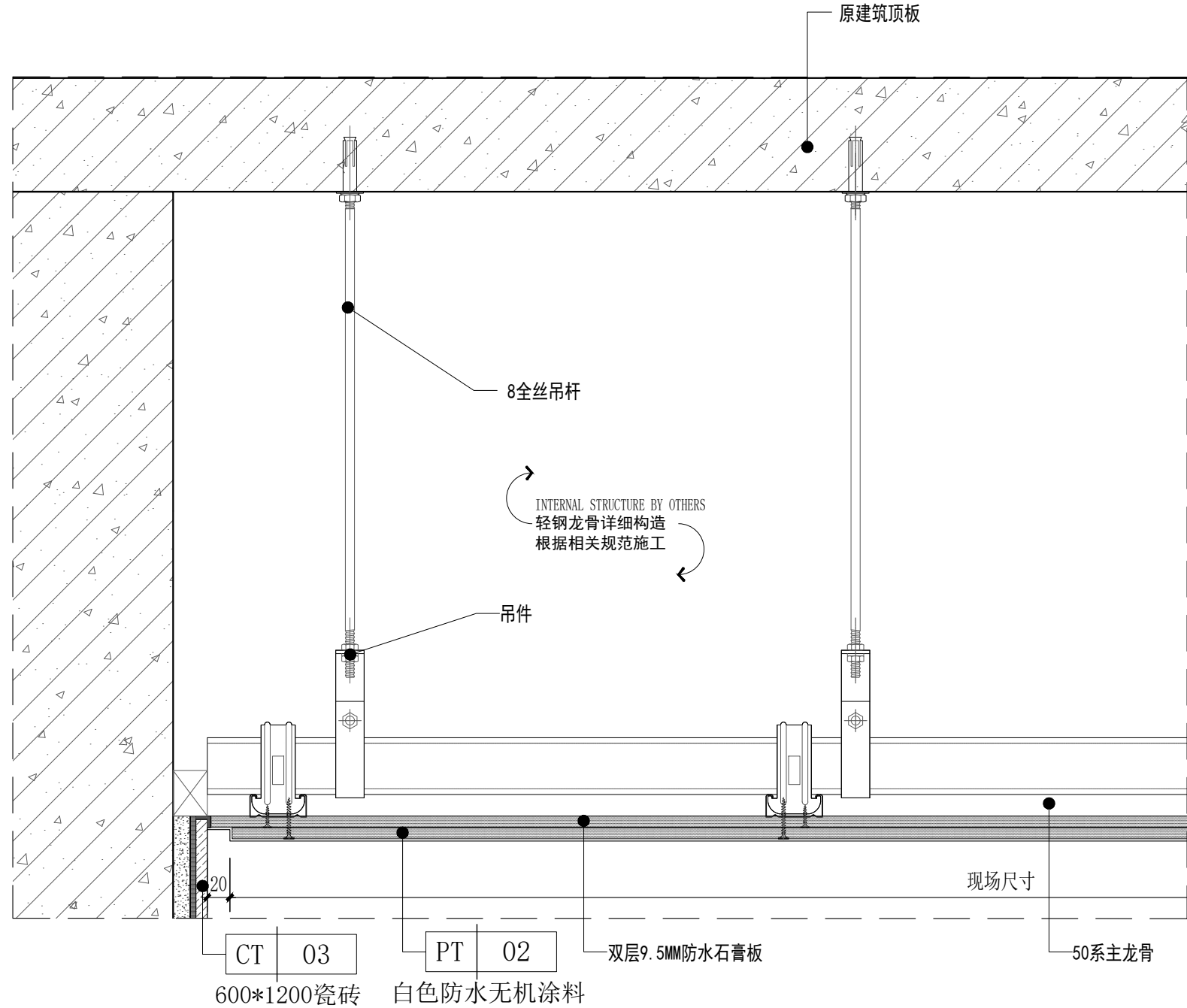

12 卫生间吊顶大样图
2F-P-06 SCALE 1:5 通用

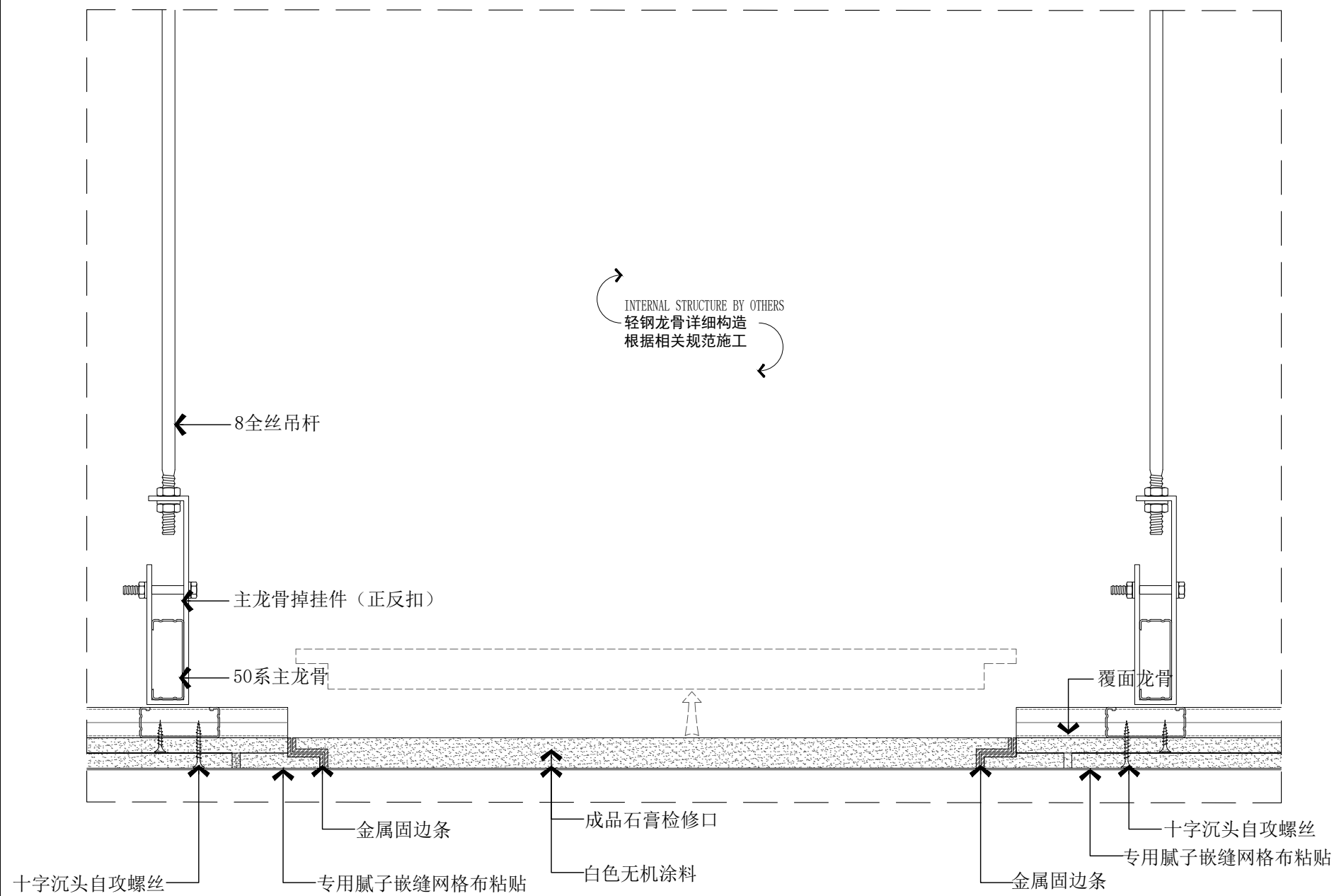

13 检修口剖面图
2F-P-06 SCALE 1:5 通用

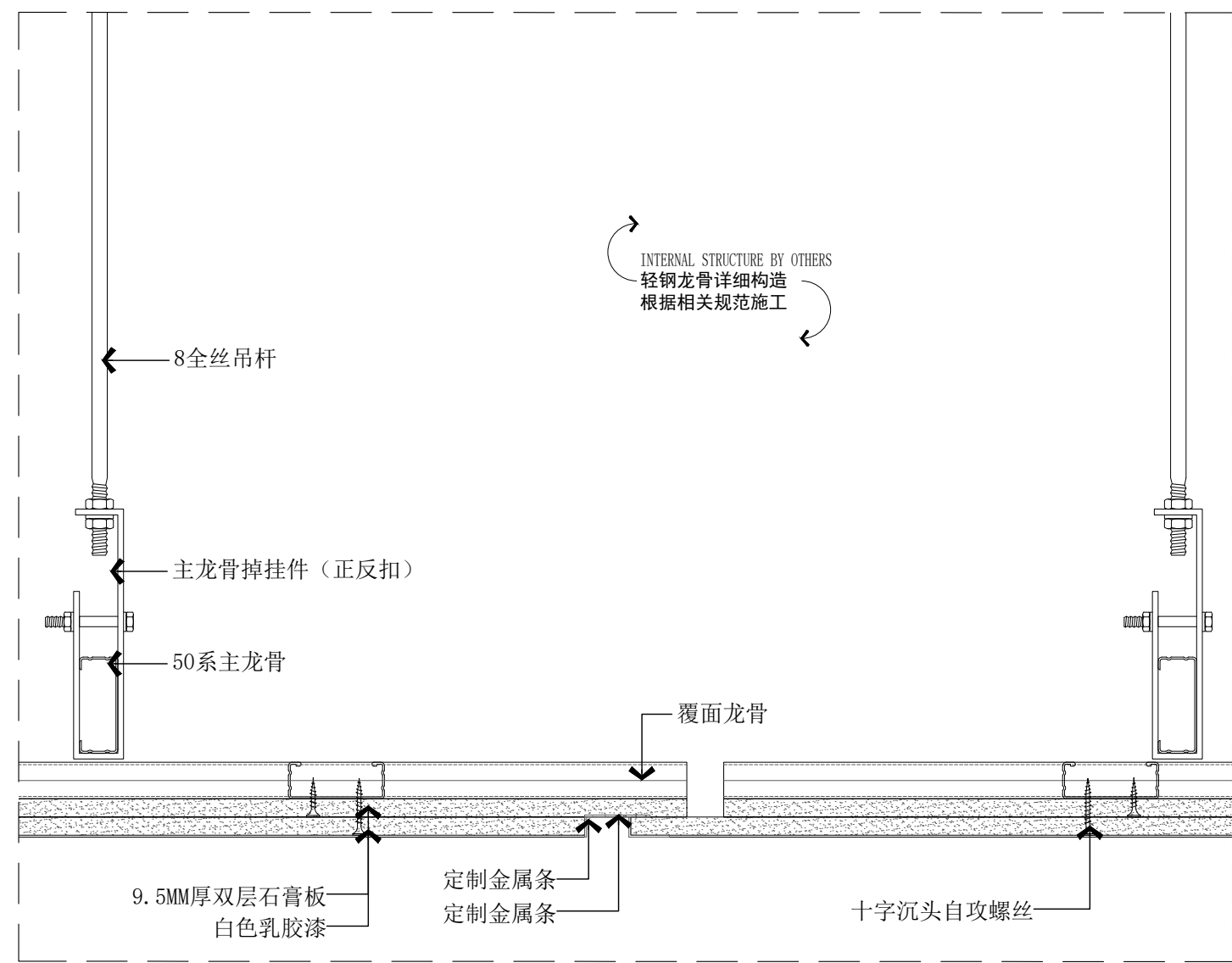

14 顶面伸缩缝剖面图
2F-P-06 SCALE 1:5 通用

PROJECT 工程名称

临潼区妇幼保健院母婴康养中心

项目编号:

图纸阶段:

陕西一方盛装饰工程有限公司

REVISIONS 更改 DATE 日期

①

②

③

NOTES 备注

非得本公司设计师之书面批准, 不得随意将任何部分翻印. 施工单位必须在工地核对应内所示数字之准确, 如发现有任何矛盾处, 应书面通知设计师, 方可施工. 否则施工单位须承担所有责任.

ALL MEASUREMENTS MUST BE CHECKED AT THE SITE DO NOT SCALE DRAWINGS FIGURED DIMENSIONS TO BE OBSERVED- RED THIS DRAWING IN CONNECTION WITH GENERAL ARCHITECTURAL PLANS AND OTHER RELATED DOCUMENTS THE ARCHITECT TO BE NOTIFIED IMMEDIATELY OF ANY DISCREPANCY FOUND THEREIN.

DRAWING TITLE 项目

天花节点图三

DESIGNED BY 设计

DRAWING BY 制图

CHECKED BY 审核

SCALE 比例 1:5 DWG. NO

图 号

DATE 日期 2025.06 DT-03

PROJECT 工程名称

临潼区妇幼保健院母婴康养中心

项目编号:

图纸阶段:

陕西一方盛装饰工程有限公司

REVISIONS 更改 DATE 日期

①

②

③

NOTES 备注

非得本公司设计师之书面批准,不得随意将任何部分翻印. 施工单位必须在工地核対图内所示数字之准确,如发现有任可矛盾处,应书面通知设计师,方可施工. 否则施工单位须承担所有责任.

ALL MEASUREMENTS MUST BE CHECKED AT THE SITE DO NOT SCALE DRAWINGS FIGURED DIMENSIONS TO BE OBSERVED- RED THIS DRAWING IN CONNEC- TION WITH QGENERAL ARCHITE- CTURAL PLANS AND OTHER RELATED DOCUMENTS THE ARCHITECT TO BE NOTIFIED IMMEDIATELY OF ANY DISCTE- PANCY FOUND THEREIN.

DRAWING TITLE 项目

天花节点图四

DESIGNED BY 设计

DRAWING BY 制图

CHECKED BY 审核

SCALE 比例	1:5	DWG.NO 图 号
DATE 日期	2025.06	DT-01

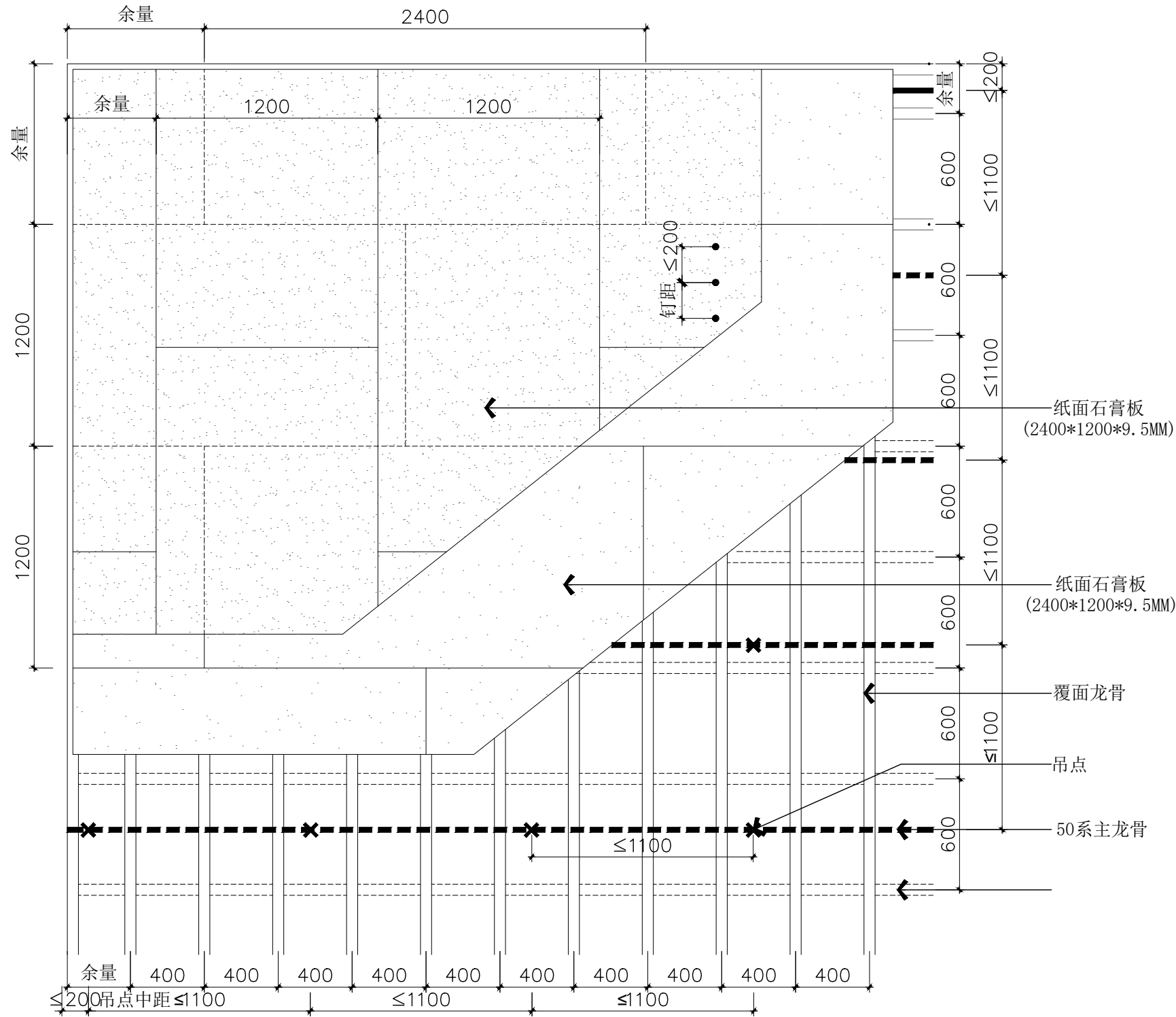

注: 本图为吊顶构造, 为双层龙骨构造, 面板板材为纸面石膏板。

A 吊顶详图
SCALE 1:5 通用

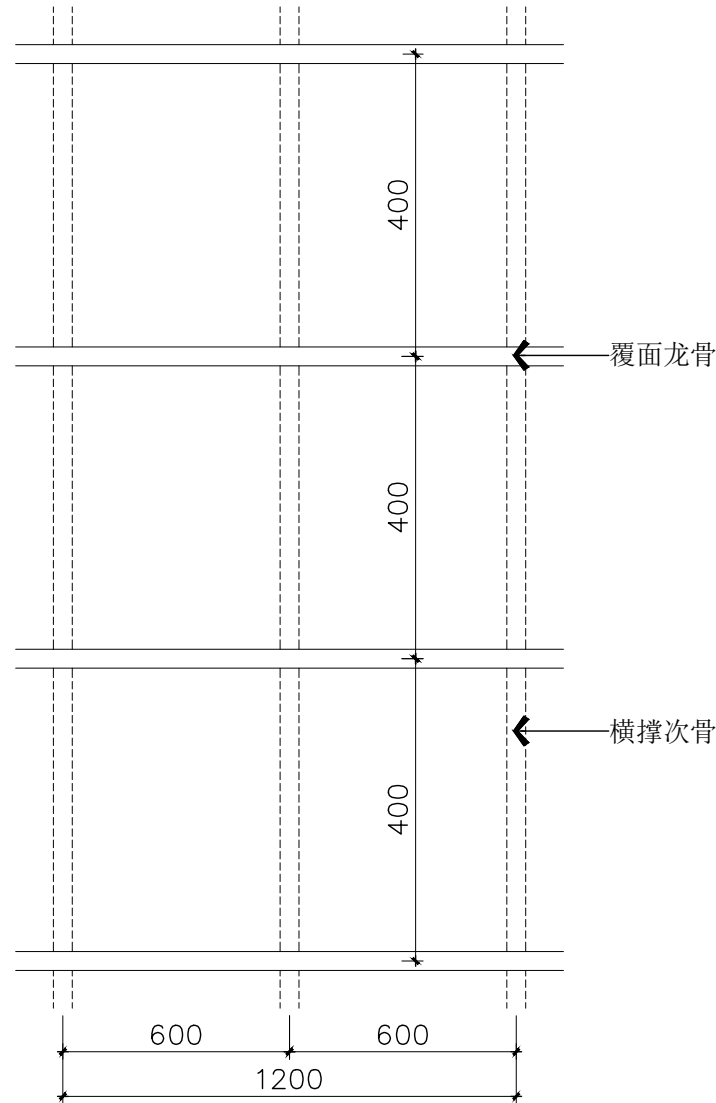

01 适用于板长2400/3000MM
SCALE 1:5 通用

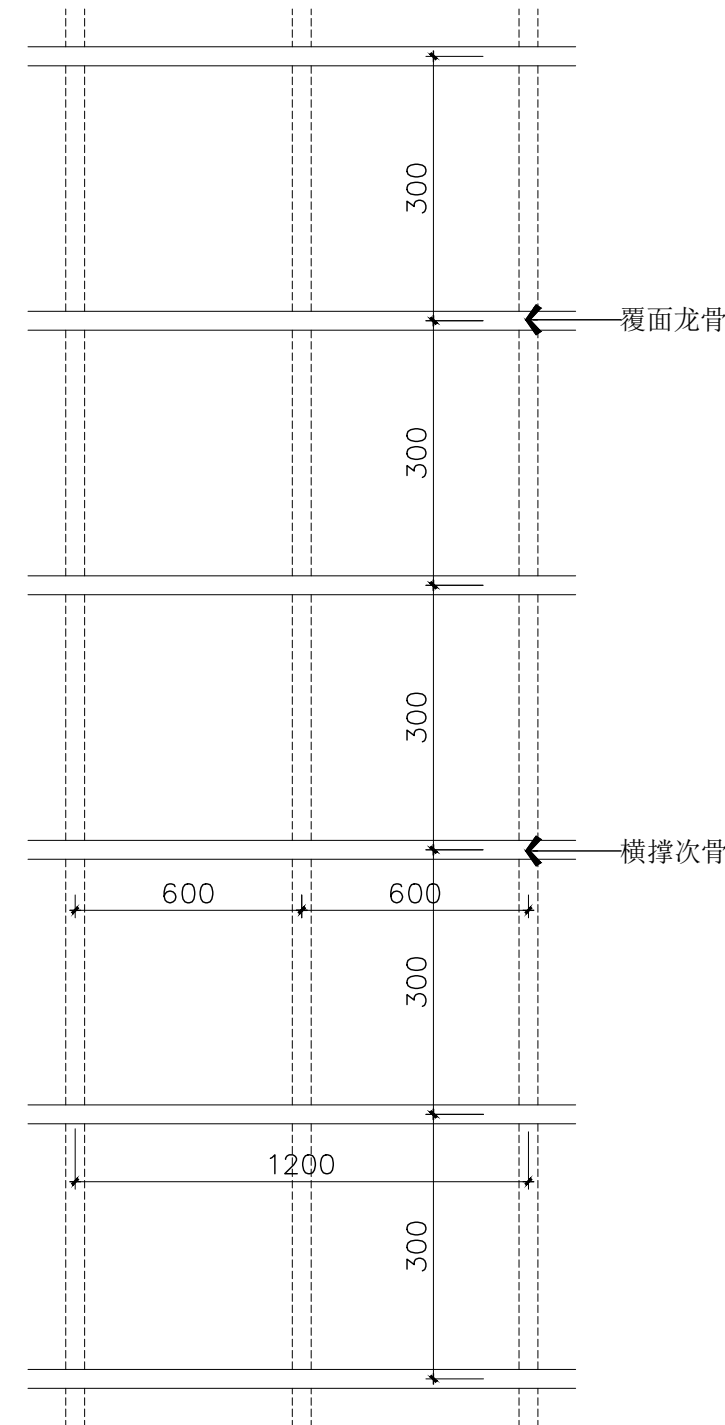

02 适用于板长2400/3000MM
SCALE 1:5 通用

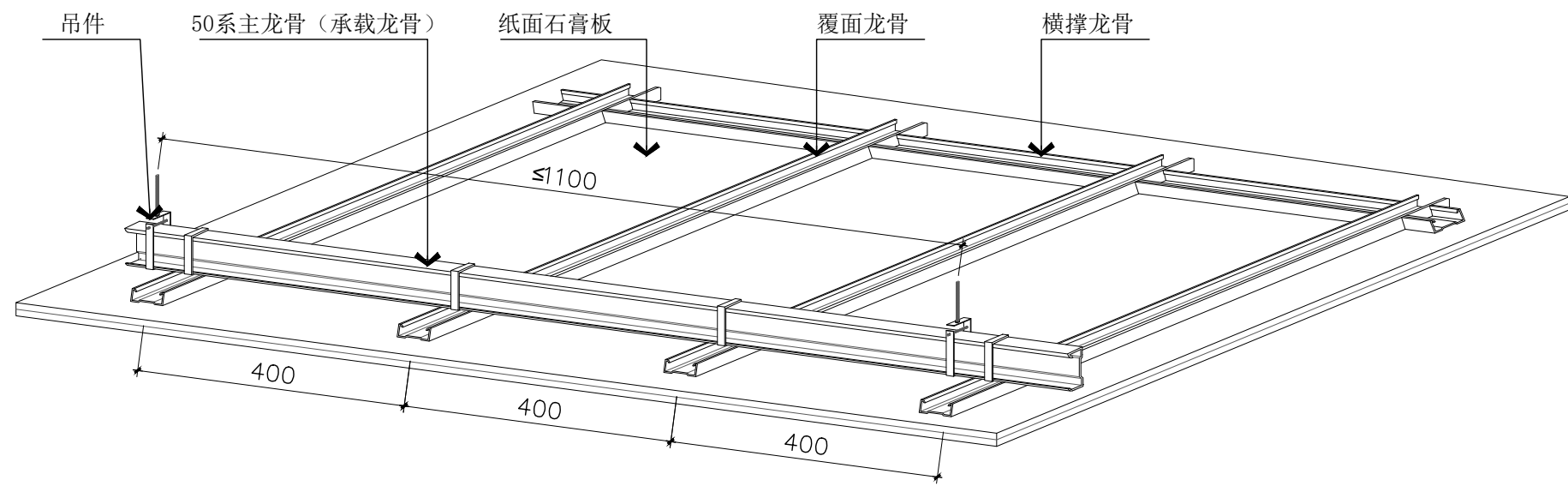

注:
1、吊杆长度超1.5m需要设置反支撑
2、吊杆长度超2.5m需要设置钢架转换层
3、当吊杆与管道等设备相遇、吊顶造型复杂或者内部空间较高时, 应调整、增设吊杆或者钢结构转换层; 吊杆不得直接吊挂在设备或者设备的支架上

B 吊顶详图
SCALE 1:5 通用

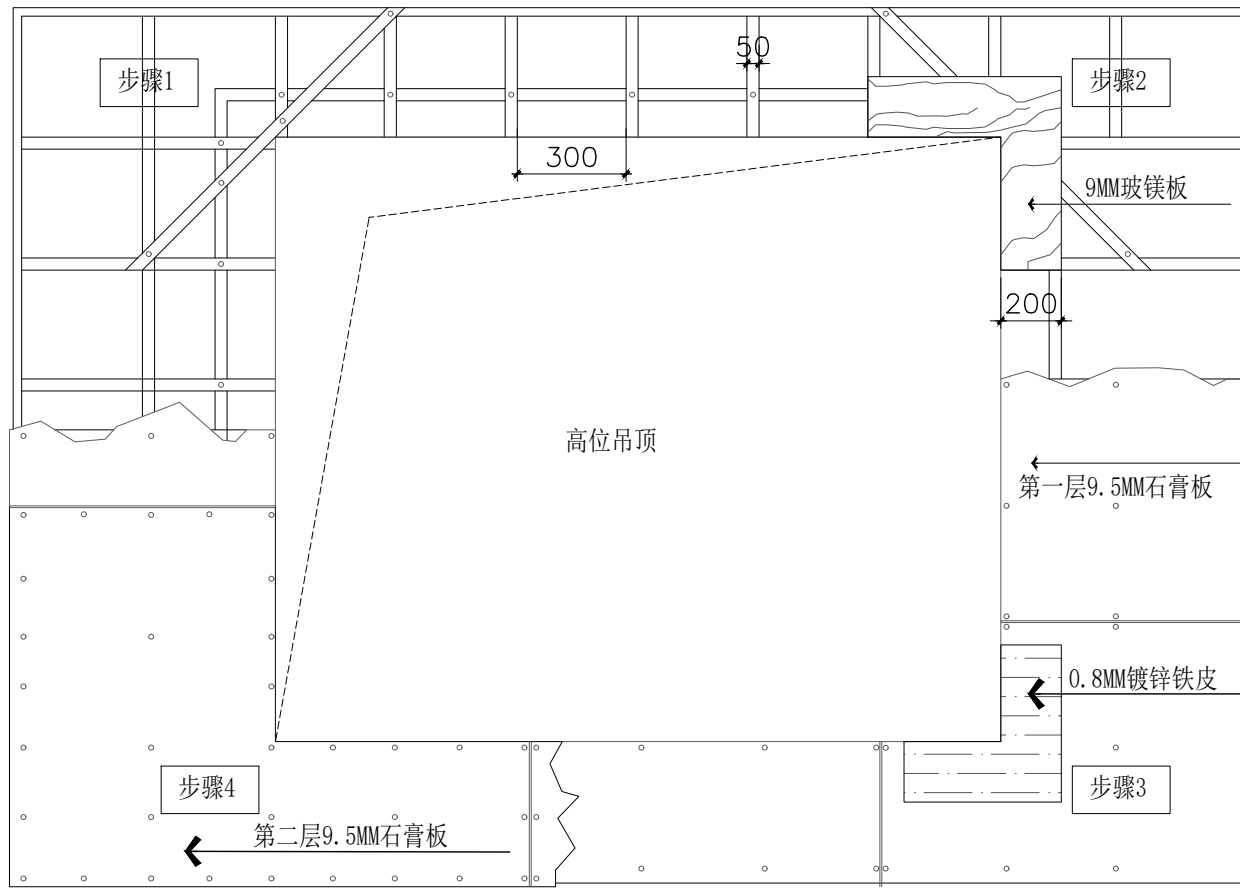

高低级天花在底层天花转角处容易出现开裂
1、安装天花龙骨时增加一条45° 斜拉龙骨。
2、切割 L 形9厘玻镁板并与天花固定。
3、拐角之处均为9.5石膏板。
4、第一层石膏板, 转角处石膏板裁成L形固定, 再外贴0.8mm镀锌铁皮, 龙骨基架造型内200mm外增加横撑龙骨, 以用来固定L形石膏板。
5、第一层石膏板与第二层石膏板之间需错缝铺贴, 夹层内满涂白胶。

C 高低吊顶防开裂加固节点
SCALE 1:5 通用

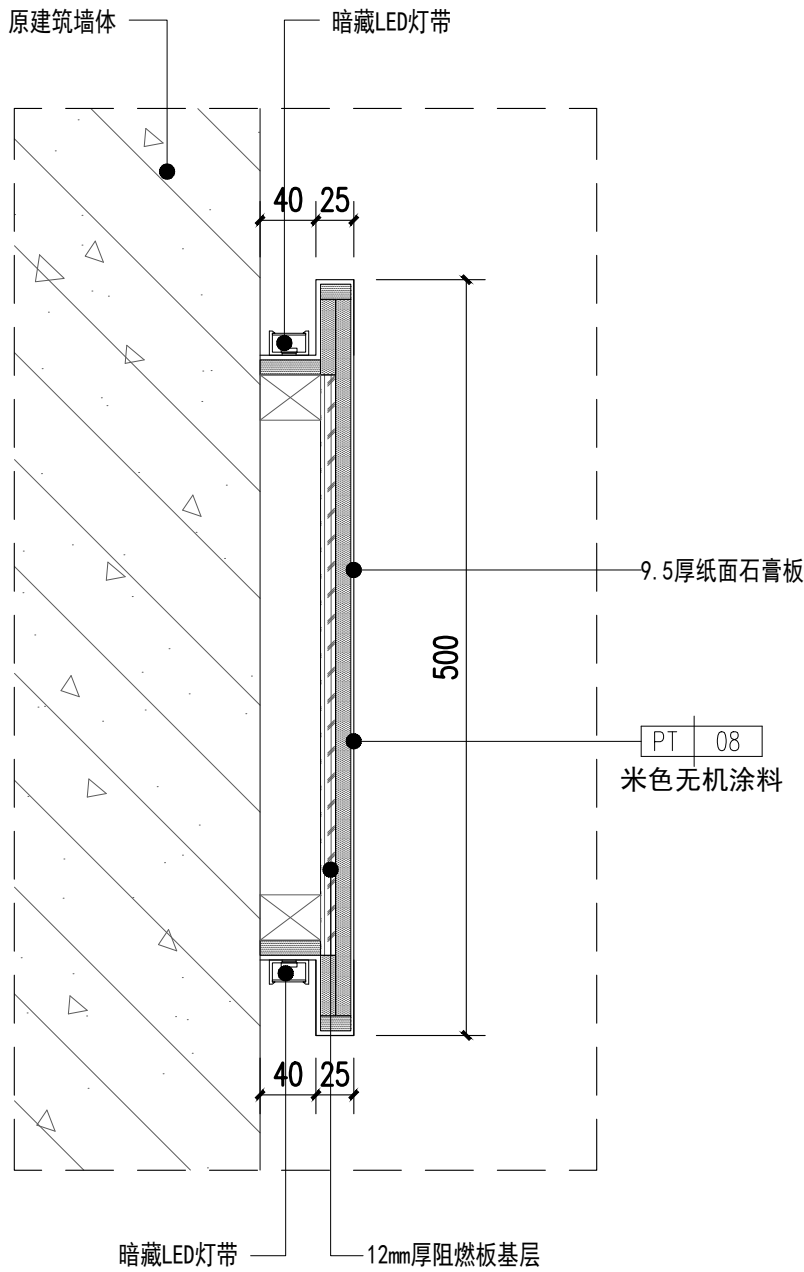

01 墙身剖面图
1F. EL. 01 SCALE 1:5 通用

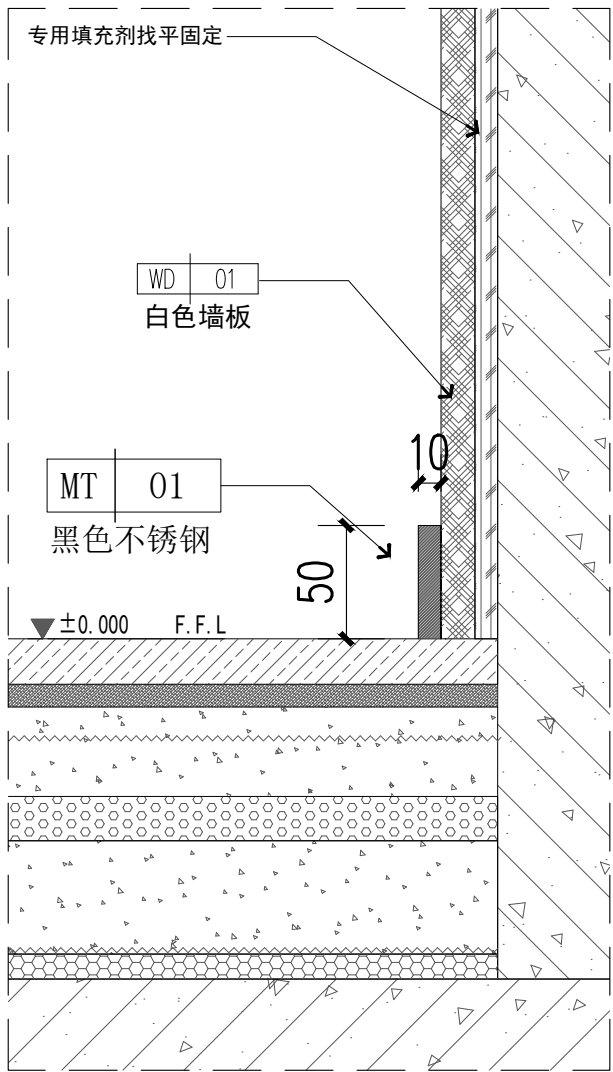

02 墙身剖面图
1F. EL. 01 SCALE 1:5 通用

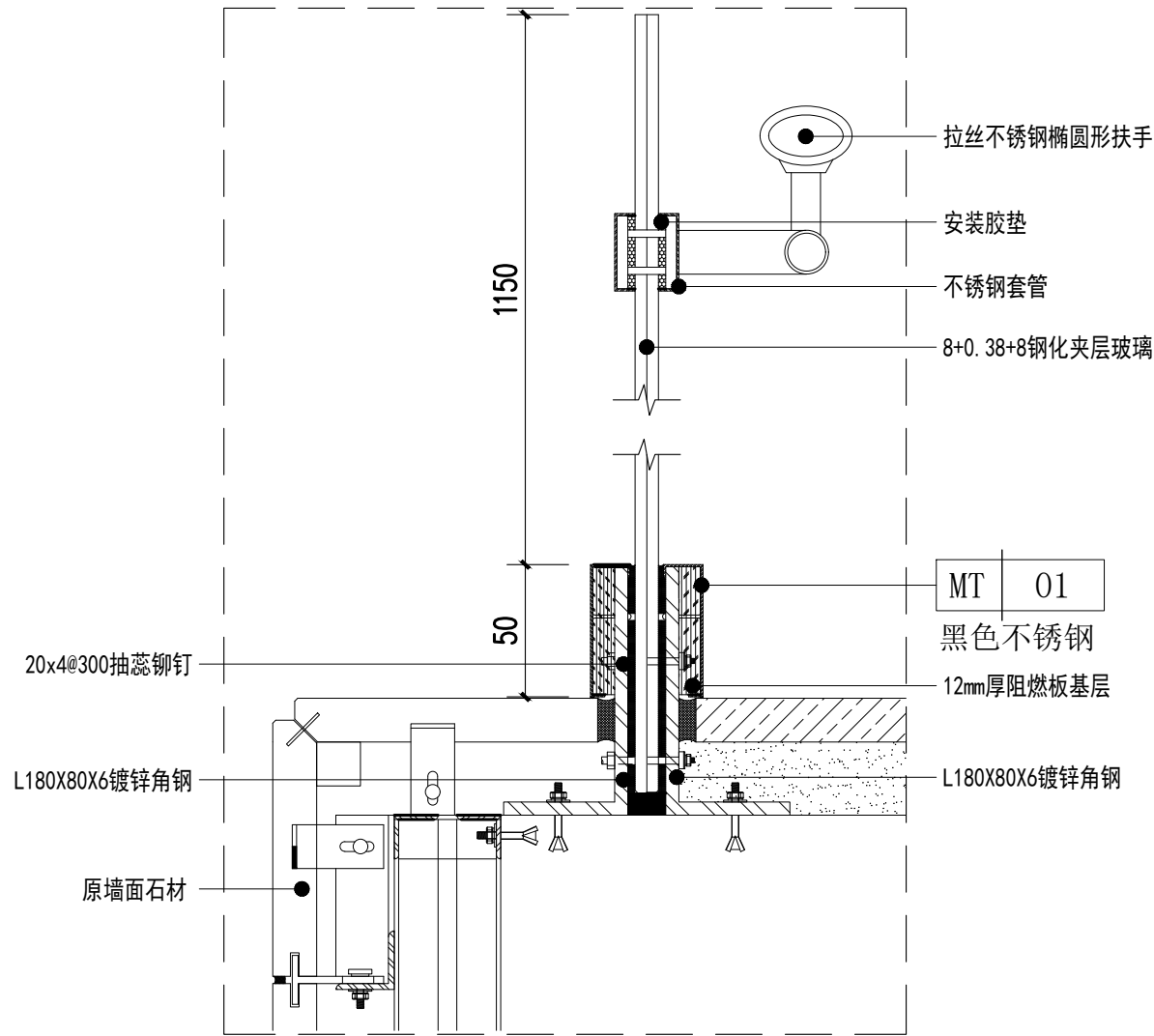

03 玻璃栏杆剖面图
1F. EL. 01 SCALE 1:5 通用

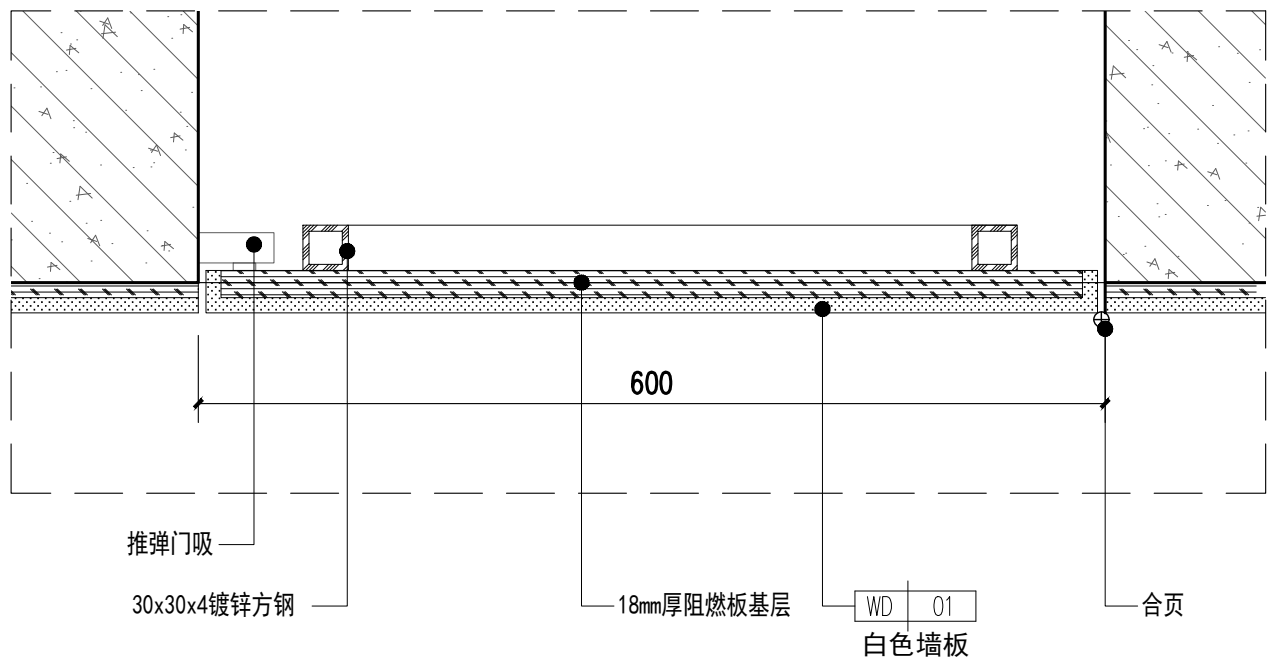

04 墙身剖面图
1F. EL. 05 SCALE 1:5 通用

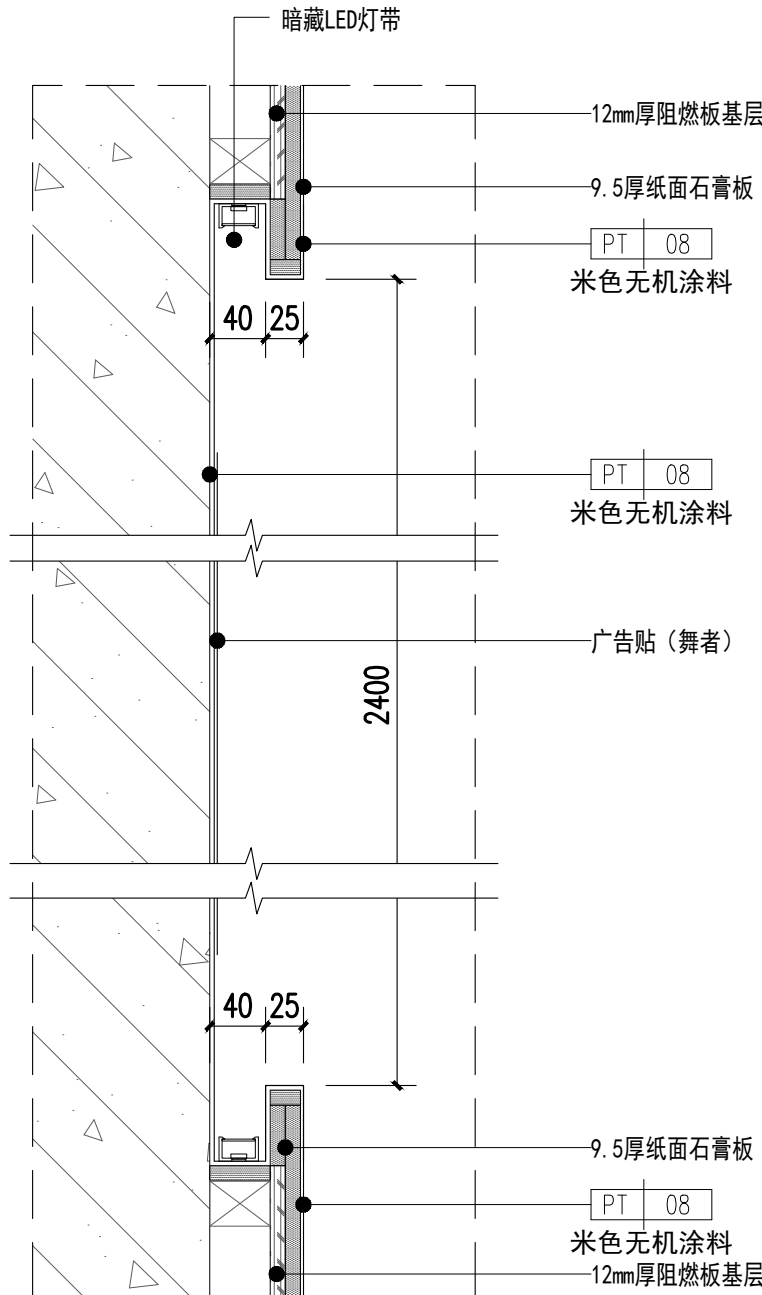

05 墙身剖面图
1F. EL. 08 SCALE 1:5 通用

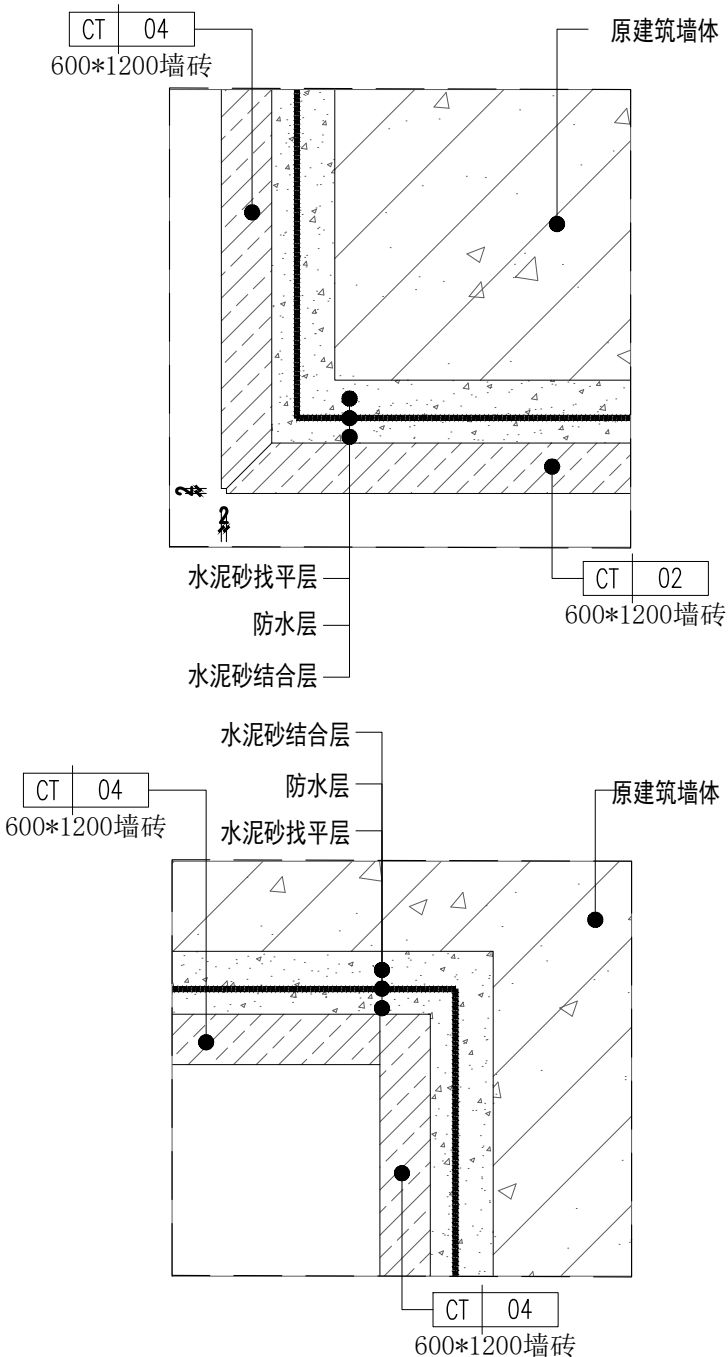

06 瓷砖切角剖面图
- SCALE 1:5 通用

PROJECT 工程名称

临潼区妇幼保健院母婴康养中心

项目编号:

图纸阶段:

陕西一方盛装饰工程有限公司

REVISIONS 更改 DATE 日期

①

②

③

NOTES 备注

非得本公司设计师之书面批准, 不得随意将任何部分翻印. 施工单位必须在工地核对应内所示数字之准确, 如发现有任何矛盾处, 应书面通知设计师, 方可施工. 否则施工单位须承担所有责任.

ALL MEASUREMENTS MUST BE CHECKED AT THE SITE DO NOT SCALE DRAWINGS FIGURED DIMENSIONS TO BE OBSERVED- RED THIS DRAWING IN CONNEC- TION WITH QGENERAL ARCHITE- CTURAL PLANS AND OTHER RELATED DOCUMENTS THE ARCHITECT TO BE NOTIFIED IMMEDIATELY OF ANY DISCTE- PANCY FOUND THEREIN.

DRAWING TITLE 项目

墙身大样图一

DESIGNED BY 设计

DRAWING BY 制图

CHECKED BY 审核

SCALE 比例 1:5

DATE 日期 2025. 06

DWG. NO

图 号

DW-01

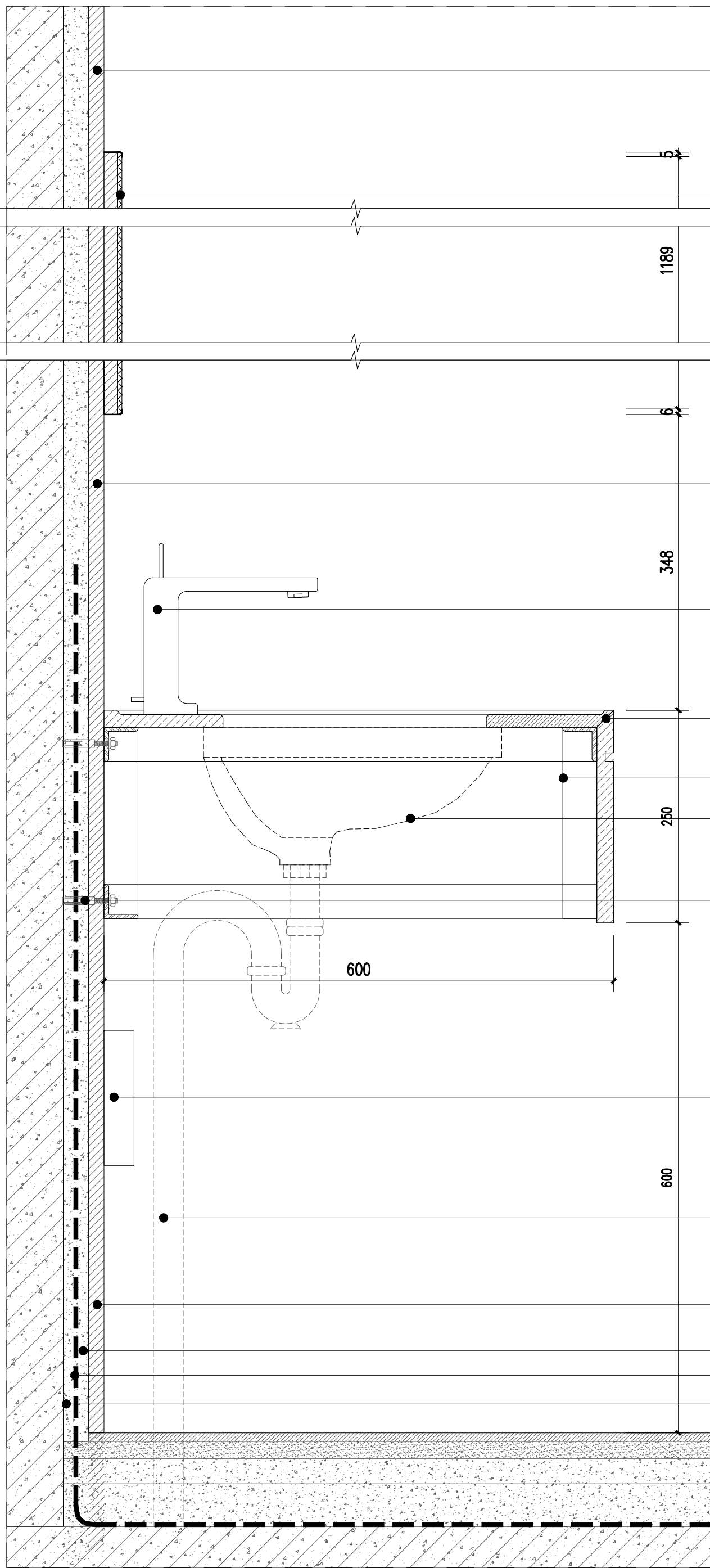

CT 03
300x600粉色墙砖

MR 01
5mm厚银镜

CT 03
300x600粉色墙砖

HW 01
成品水龙头

ST 02
人造石造型洗手台

50*50镀锌角钢

台下盘 (示意)

膨胀螺栓

电厨宝 (示意)

PVC下水管

CT 02
600X1200墙砖
5厚1:3水泥砂浆结合层
防水层
10厚1:3水泥砂浆找平层

07 墙身剖面图
SCALE 1:5 通用

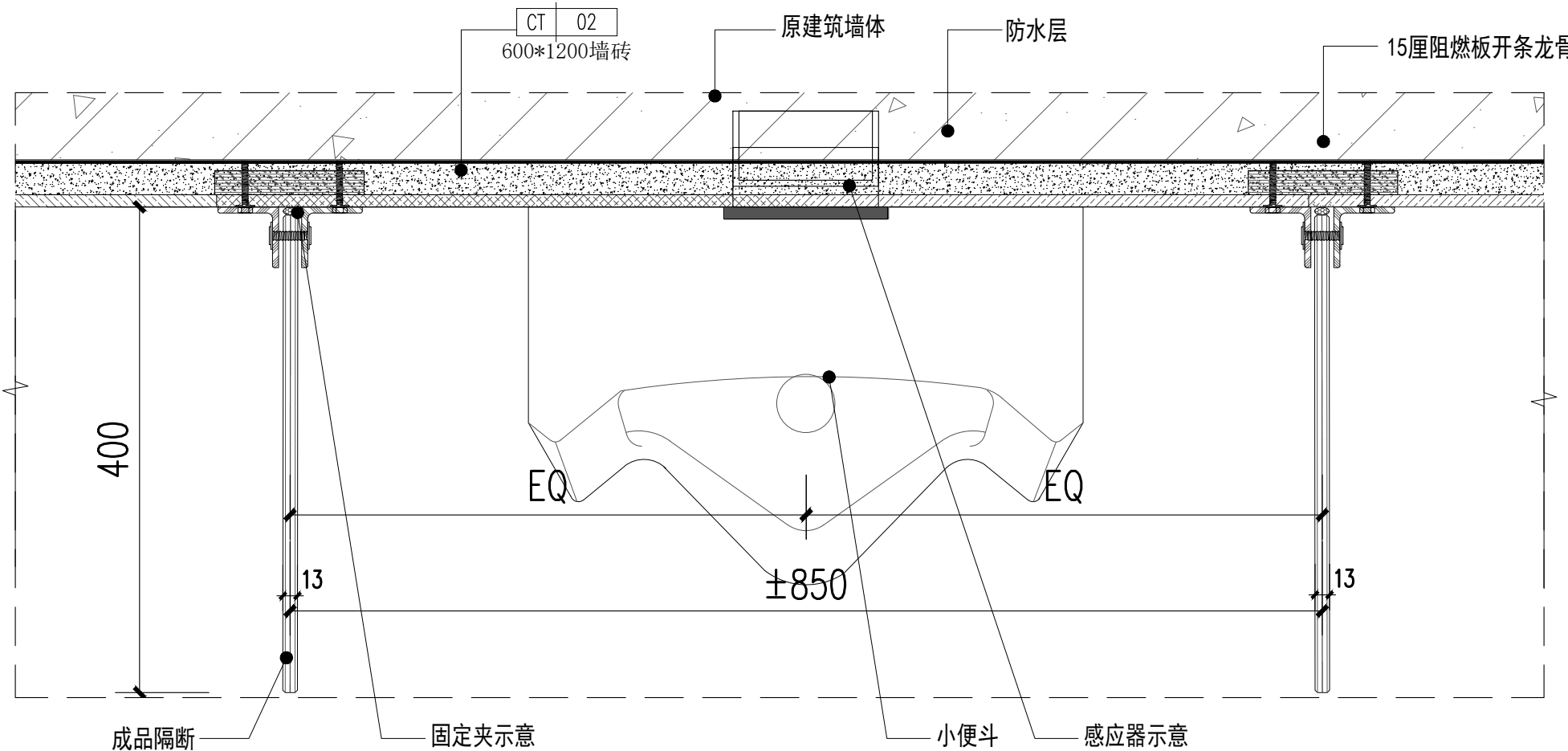

08 墙身剖面图
SCALE 1:5 通用

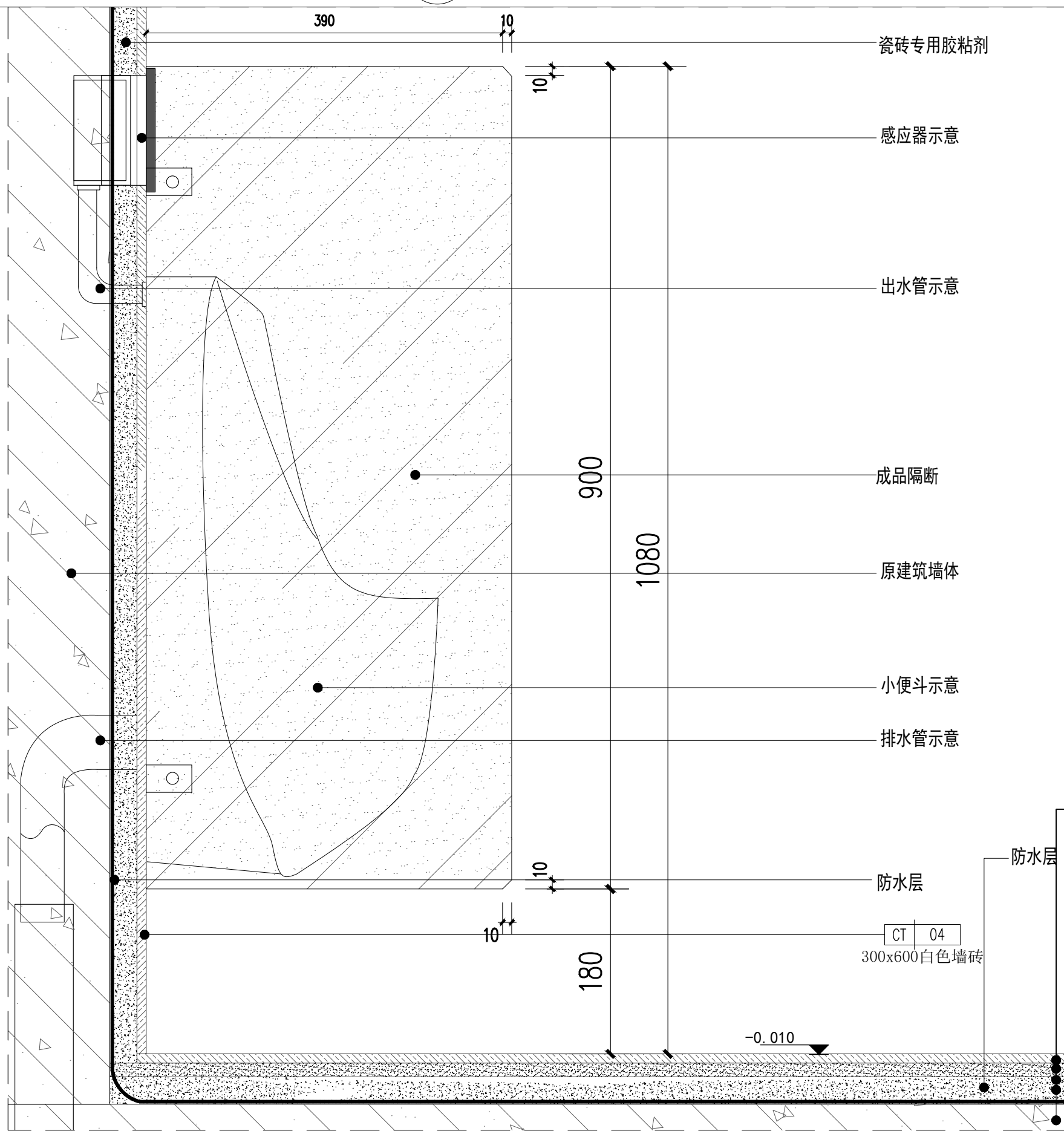

09 墙身剖面图
SCALE 1:5 卫生间小便斗竖剖大样图

PROJECT 工程名称

临潼区妇幼保健院母婴康养中心

项目编号:

图纸阶段:

陕西一方盛装饰工程有限公司

REVISIONS 更改 DATE 日期

①

②

③

NOTES 备注

非得本公司设计师之书面批准, 不得随意将任何部分翻印. 施工单位必须在工地核对应内所示数字之准确, 如发现有任何矛盾处, 应书面通知设计师, 方可施工. 否则施工单位须承担所有责任.

ALL MEASUREMENTS MUST BE CHECKED AT THE SITE DO NOT SCALE DRAWINGS FIGURED DIMENSIONS TO BE OBSERVED- RED THIS DRAWING IN CONNECTION WITH GENERAL ARCHITECTURAL PLANS AND OTHER RELATED DOCUMENTS THE ARCHITECT TO BE NOTIFIED IMMEDIATELY OF ANY DISCREPANCY FOUND THEREIN.

DRAWING TITLE 项目

墙身大样图二

DESIGNED BY 设计

DRAWING BY 制图

CHECKED BY 审核

SCALE 比例 1:5 DWG. NO

图 号

DATE 日期 2025. 06 DW-02

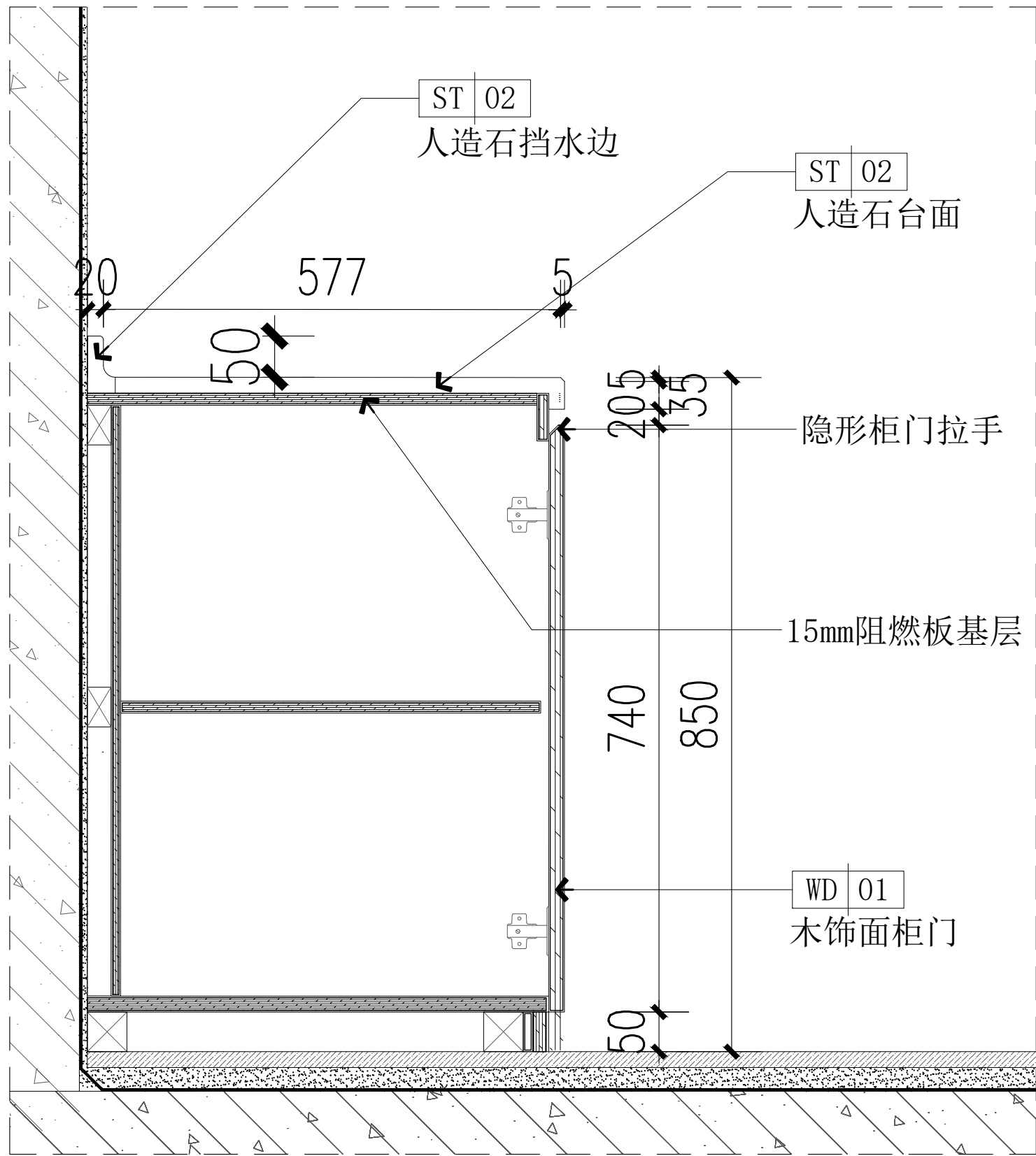

10 墙身剖面图
1F. EL. 10 SCALE 1:5 通用

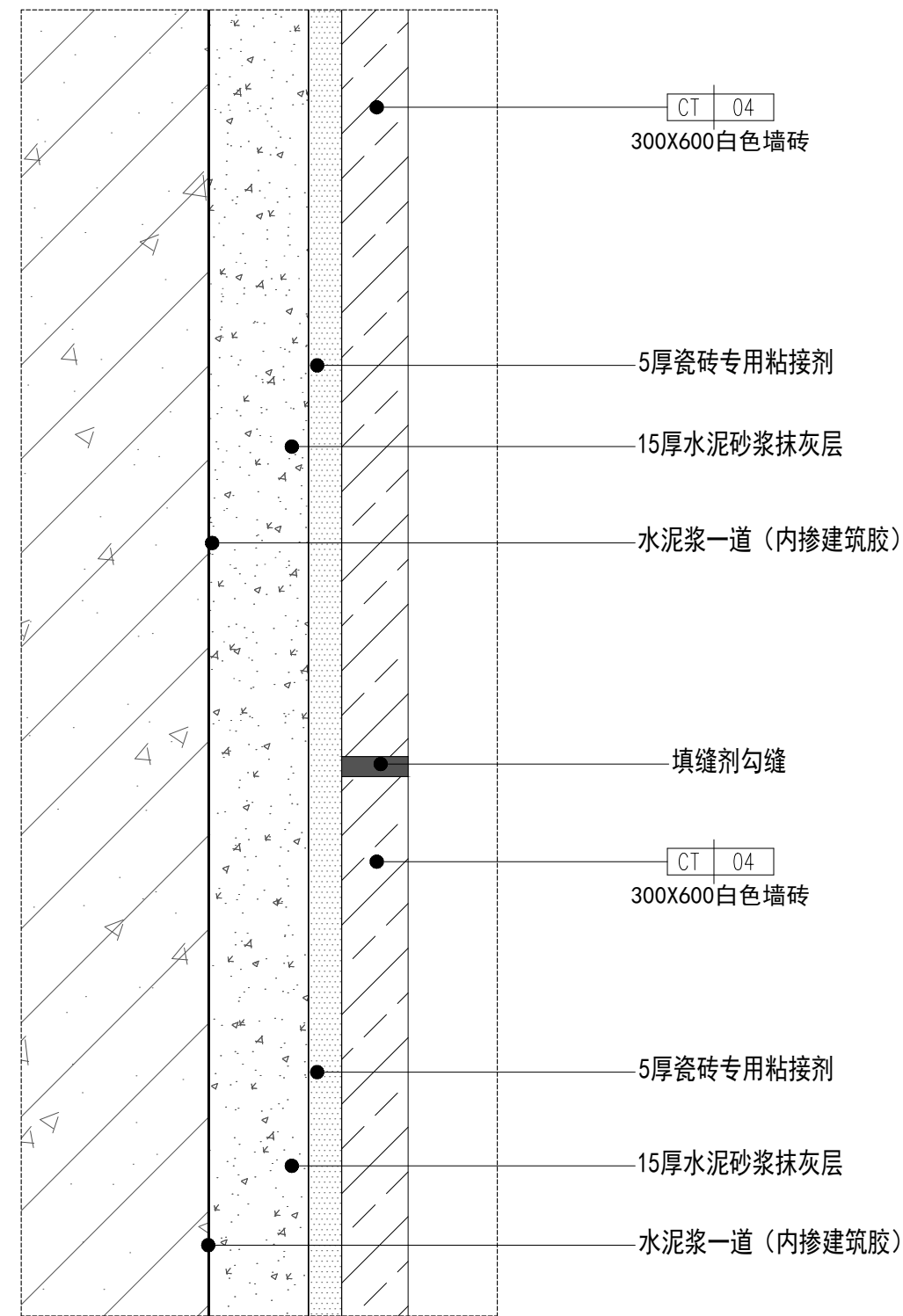

11 墙砖 (竖)
1F. EL. 10 SCALE 1:5 通用

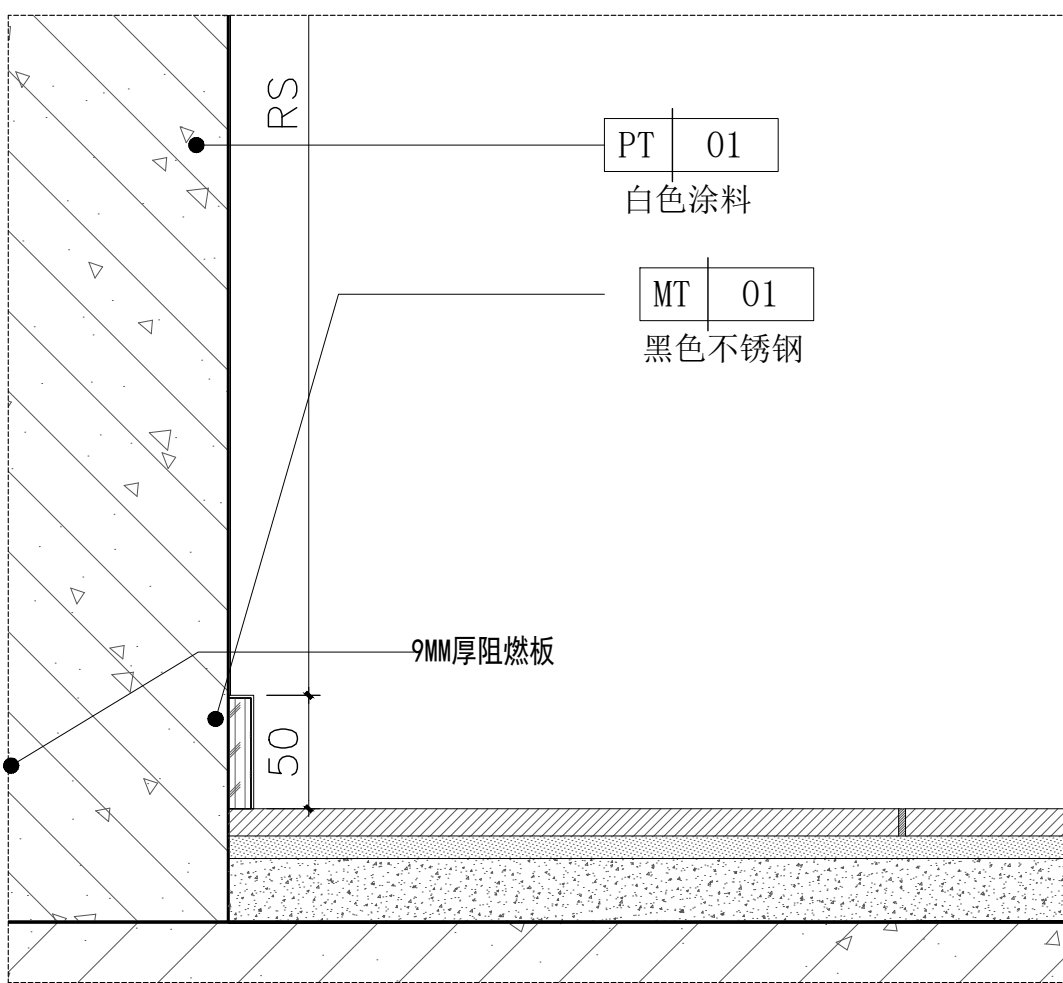

12 踢脚线剖面图
SCALE 1:5 通用

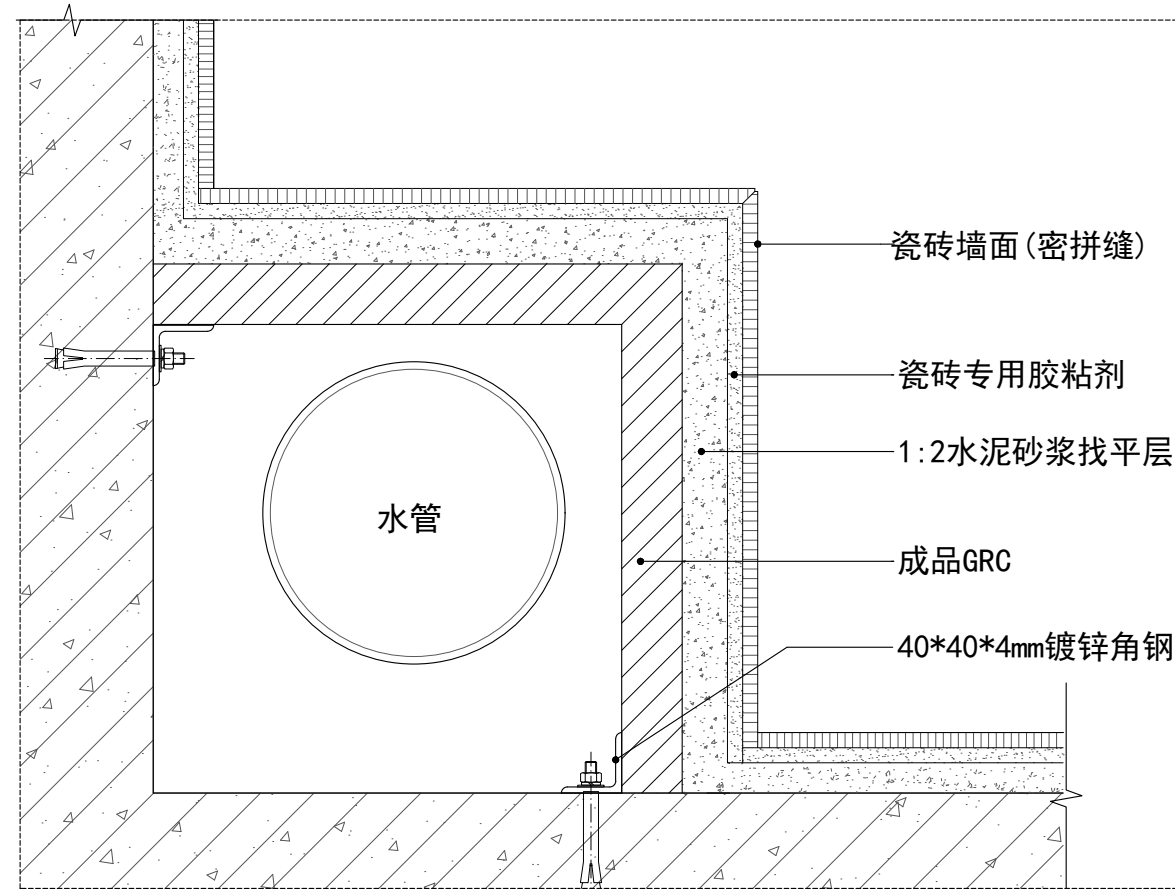

13 卫生间包水管大样图
SCALE 1:5 通用

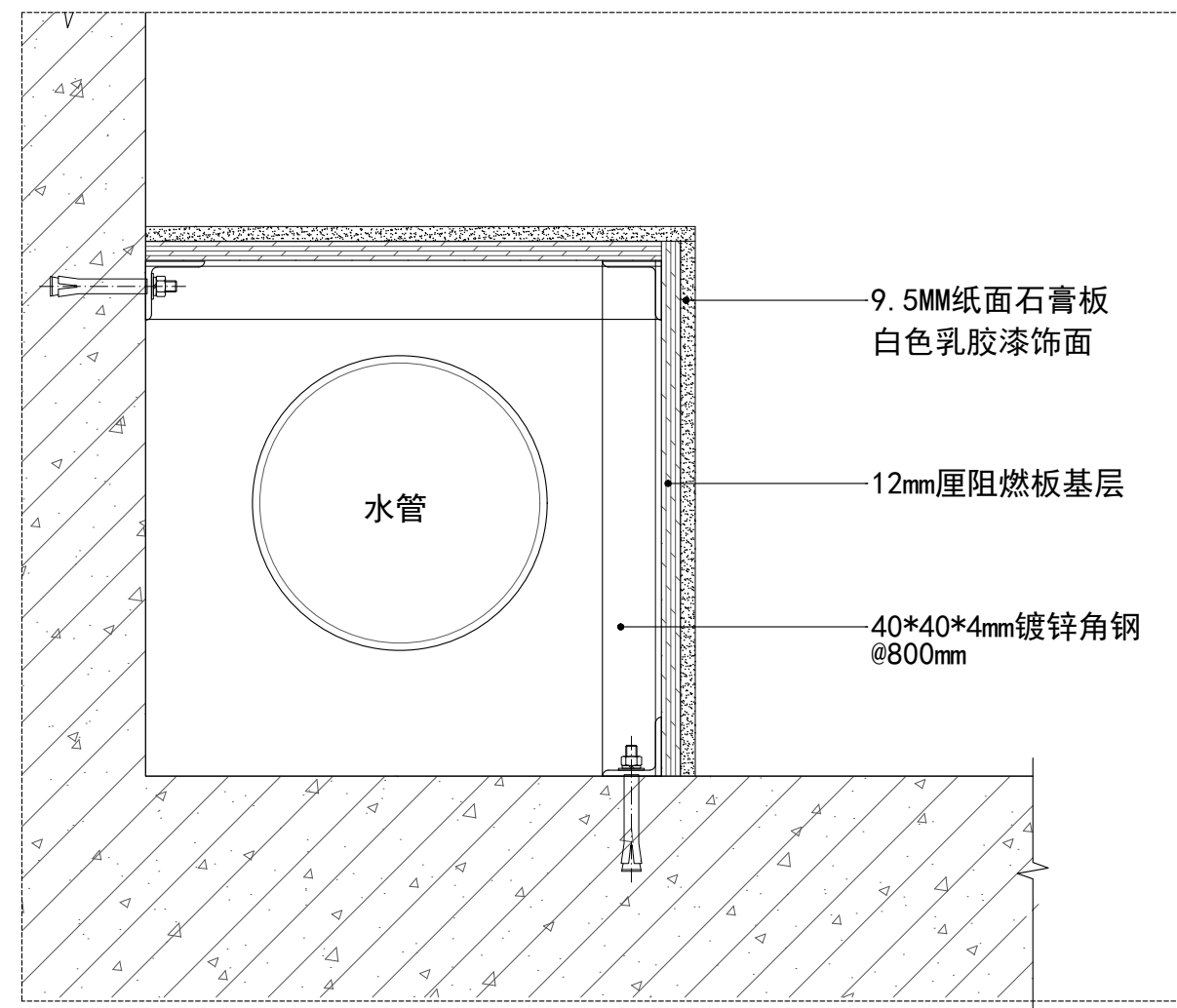

14 墙身剖面图
SCALE 1:5 通用

PROJECT 工程名称

临潼区妇幼保健院母婴康养中心

项目编号:

图纸阶段:

陕西一方盛装饰工程有限公司

REVISIONS 更改 DATE 日期

①

②

③

NOTES 备注

非得本公司设计师之书面批准, 不得随意将任何部分翻印. 施工单位必须在工地核对本图内所示数字之准确, 如发现有任何矛盾处, 应书面通知设计师, 方可施工. 否则施工单位须承担所有责任.

ALL MEASUREMENTS MUST BE CHECKED AT THE SITE DO NOT SCALE DRAWINGS FIGURED DIMENSIONS TO BE OBSERVED- RED THIS DRAWING IN CONNECTION WITH GENERAL ARCHITECTURAL PLANS AND OTHER RELATED DOCUMENTS THE ARCHITECT TO BE NOTIFIED IMMEDIATELY OF ANY DISCREPANCY FOUND THEREIN.

DRAWING TITLE 项目

墙身大样图三

DESIGNED BY 设计

DRAWING BY 制图

CHECKED BY 审核

SCALE 比例 1:5

DATE 日期 2025. 06

DWG. NO

图 号

DW-03

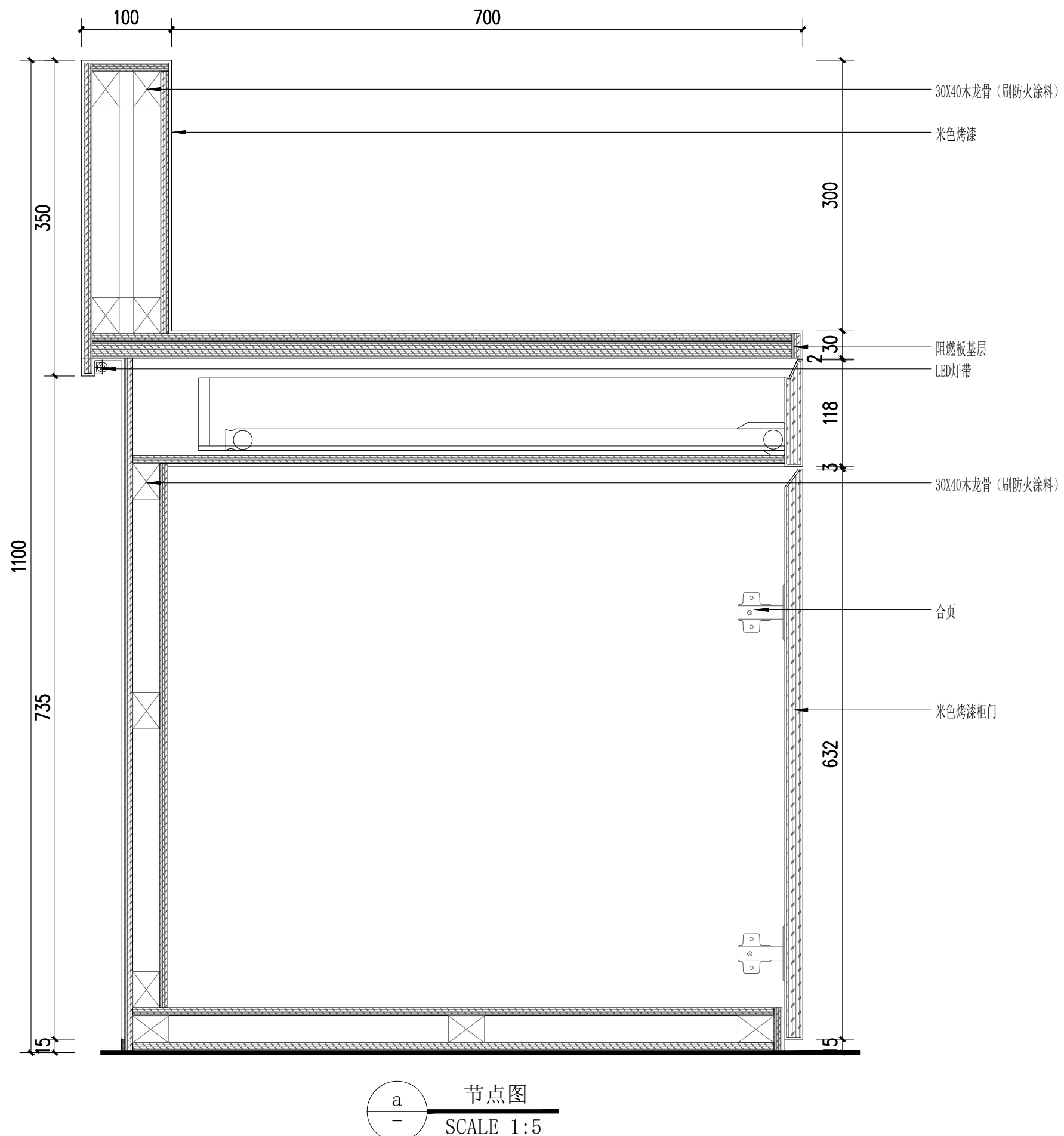
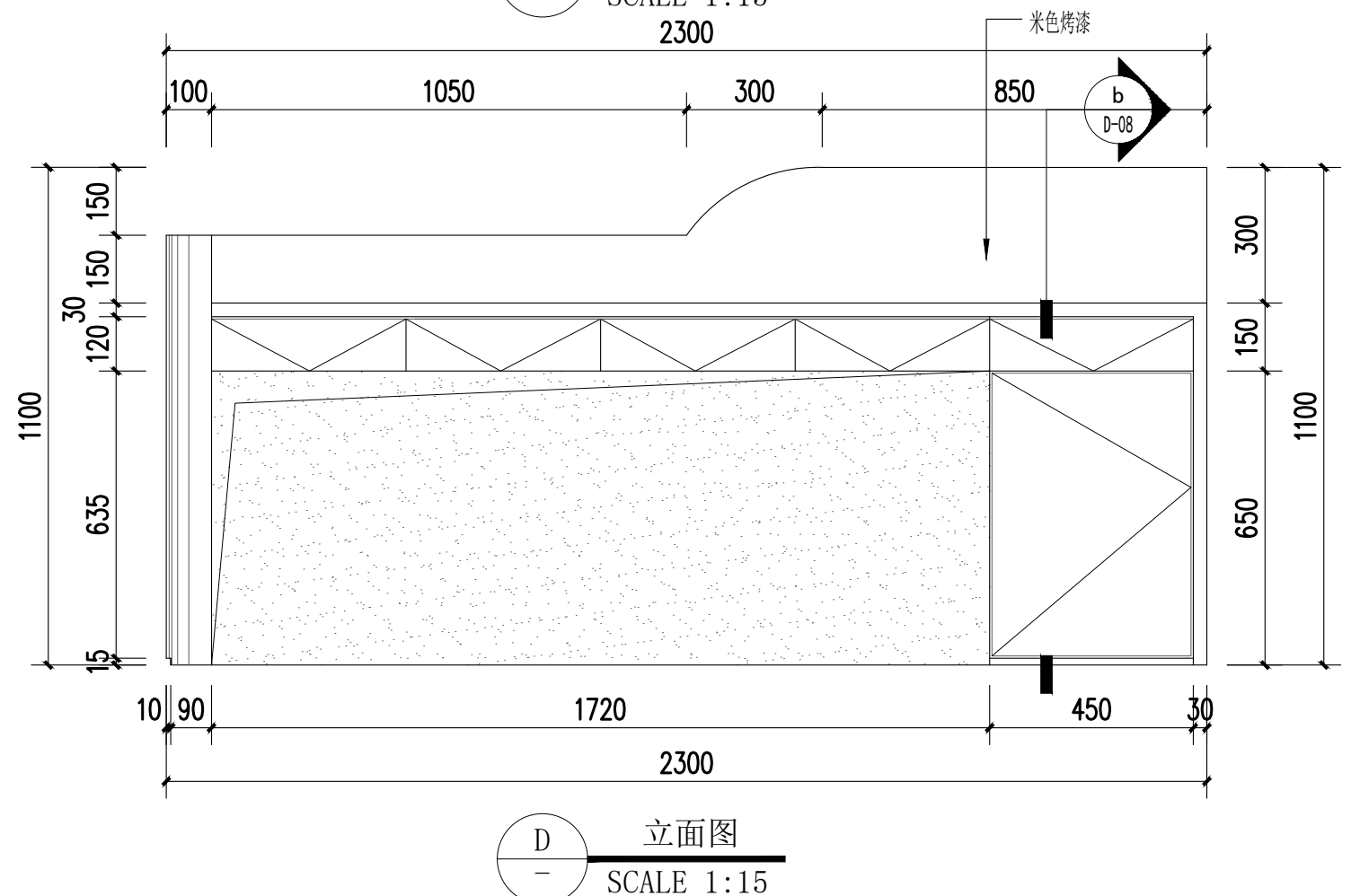
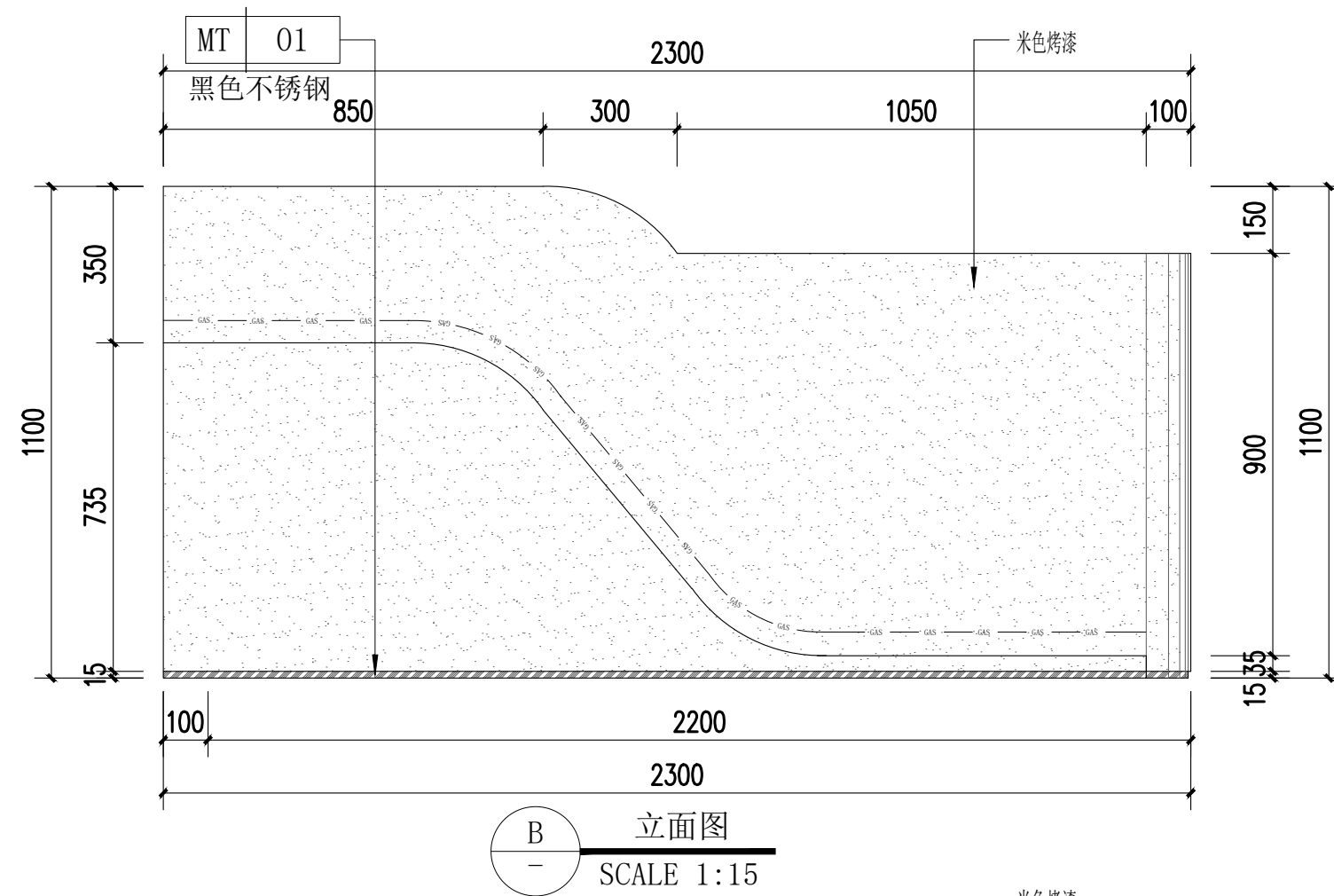
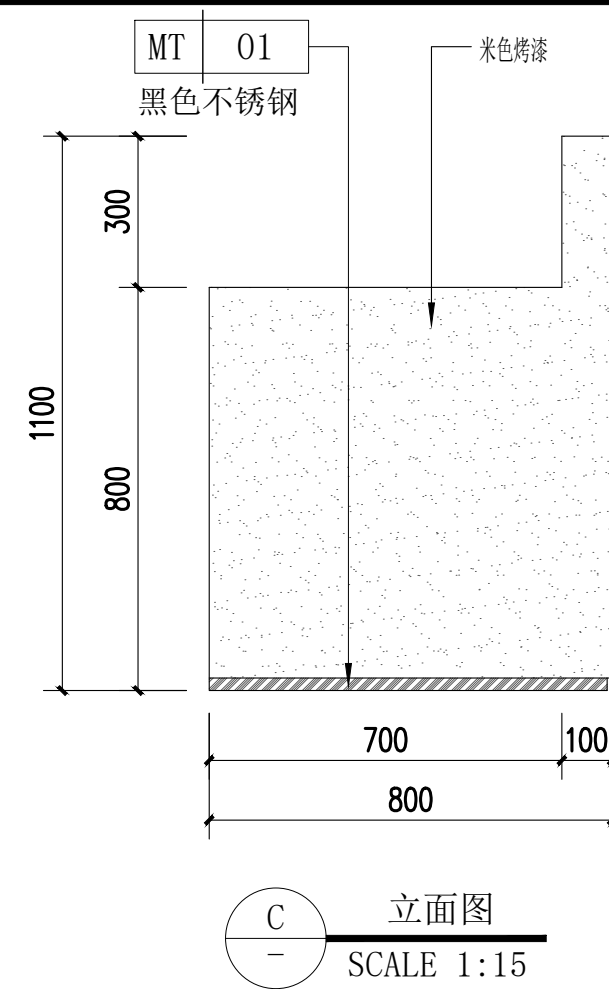
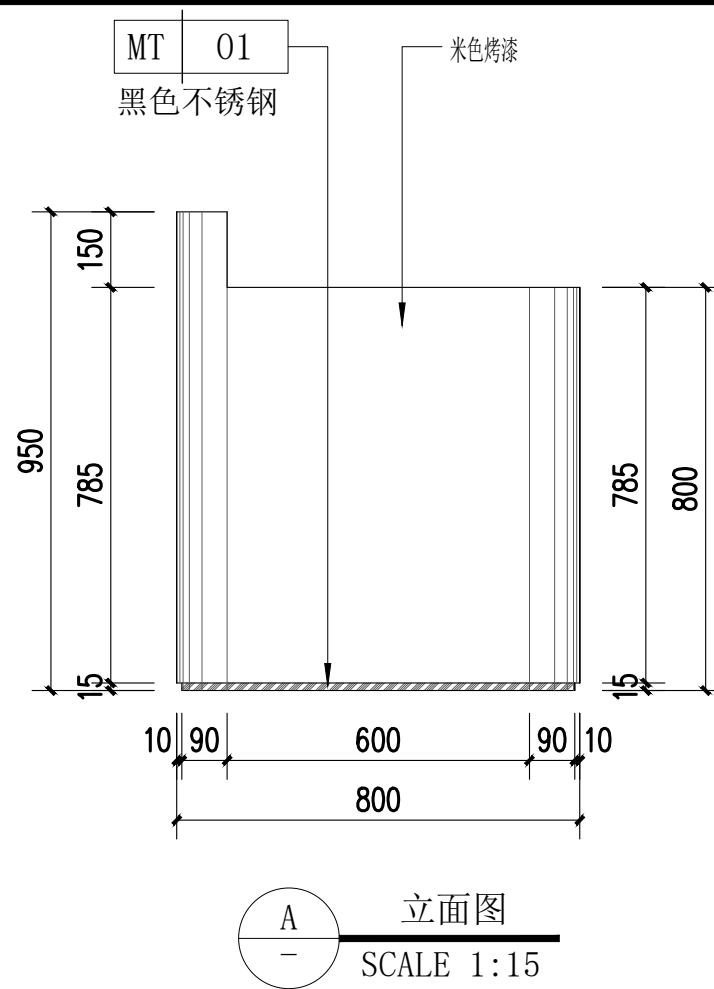
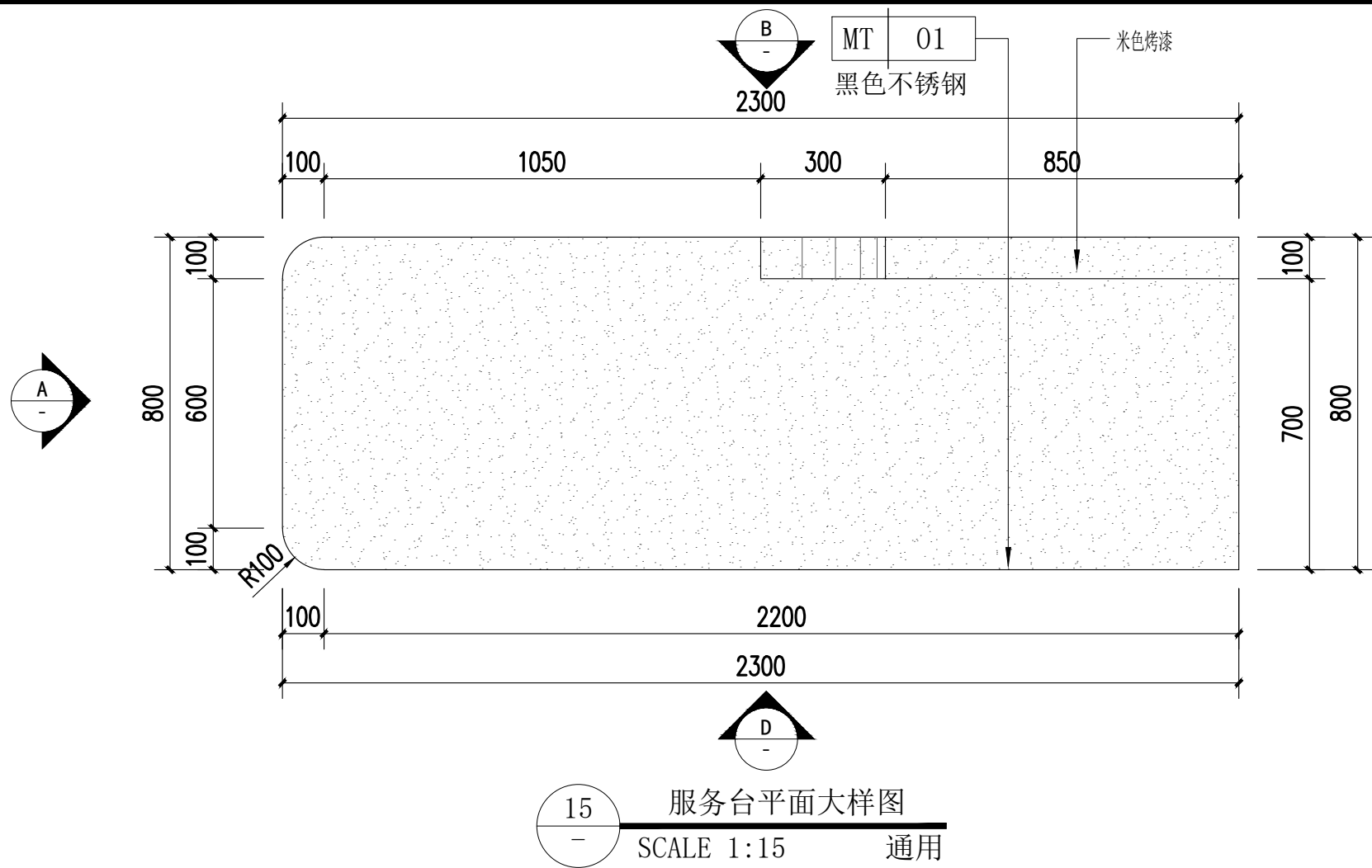

PROJECT 工程名称

临潼区妇幼保健院母婴康养中心

项目编号:

图纸阶段:

陕西一方盛装饰工程有限公司

REVISIONS 更改 DATE 日期

①
②
③

NOTES 备注

非得本公司设计师之书面批准, 不得随意将任何部分翻印. 施工单位必须在工地核对本内所示数字之准确, 如发现有任何矛盾处, 应书面通知设计师, 方可施工. 否则施工单位须承担所有责任.

ALL MEASUREMENTS MUST BE CHECKED AT THE SITE DO NOT SCALE DRAWINGS FIGURED DIMENSIONS TO BE OBSERVED- RED THIS DRAWING IN CONNECTION WITH GENERAL ARCHITECTURAL PLANS AND OTHER RELATED DOCUMENTS THE ARCHITECT TO BE NOTIFIED IMMEDIATELY OF ANY DISCREPANCY FOUND THEREIN.

DRAWING TITLE 项目

墙身大样图四

DESIGNED BY 设计

DRAWING BY 制图

CHECKED BY 审核

SCALE 比例 分示

DATE 日期 2025.06

DWG. NO
图 号
DW-04

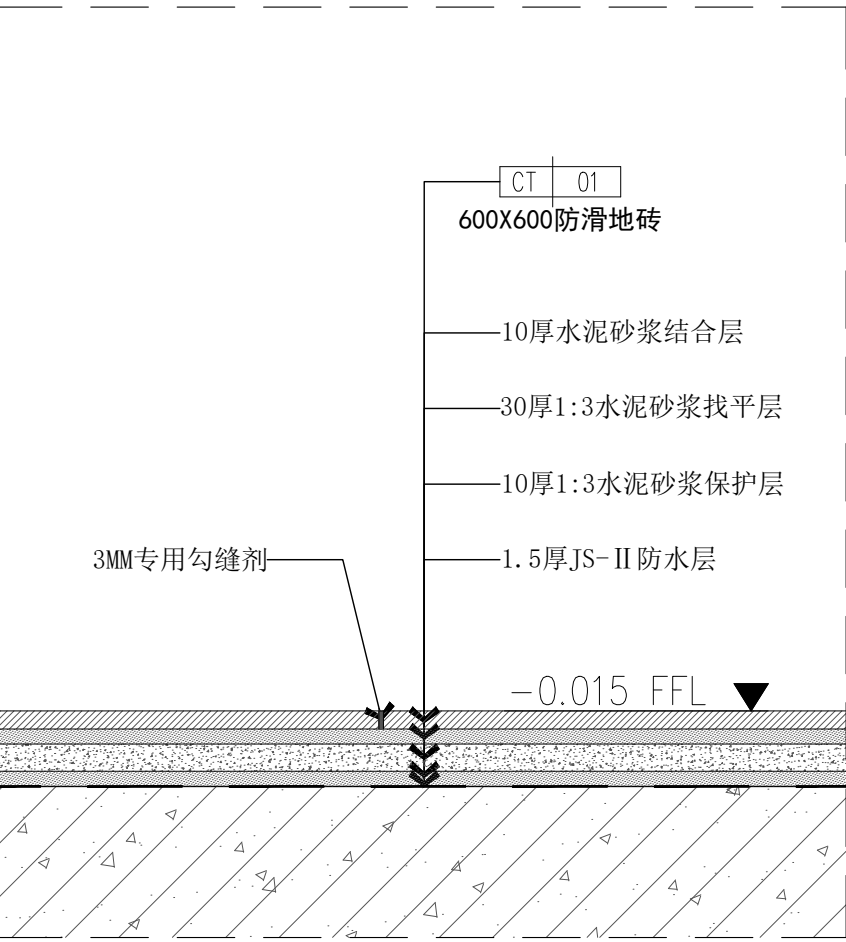

01 瓷砖有防水剖面图
SCALE 1:5 通用

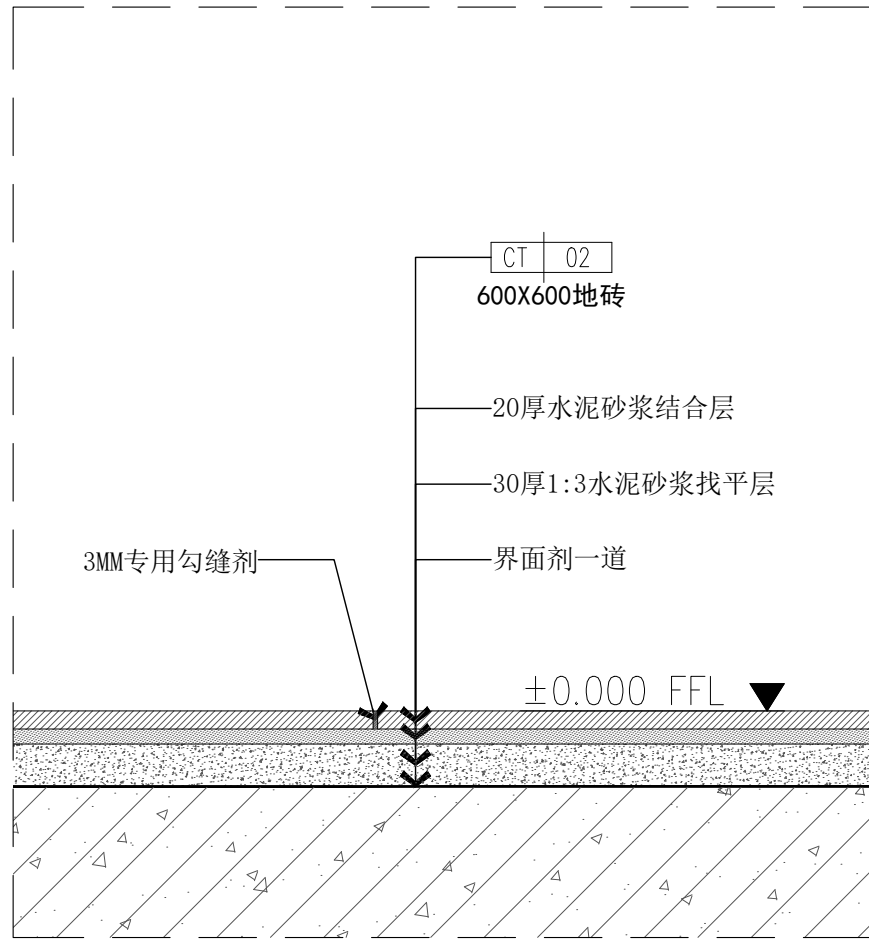

02 瓷砖无防水剖面图
SCALE 1:5 通用

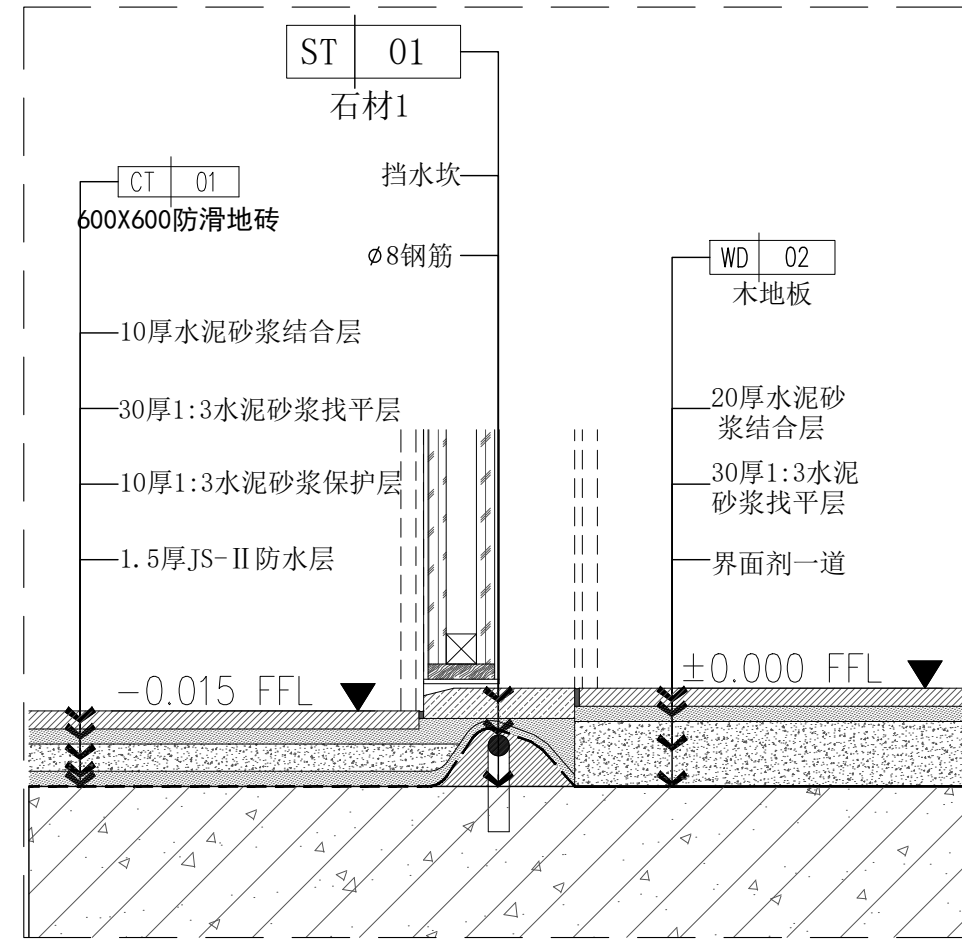

03 卫生间过门石剖面图
SCALE 1:5 通用

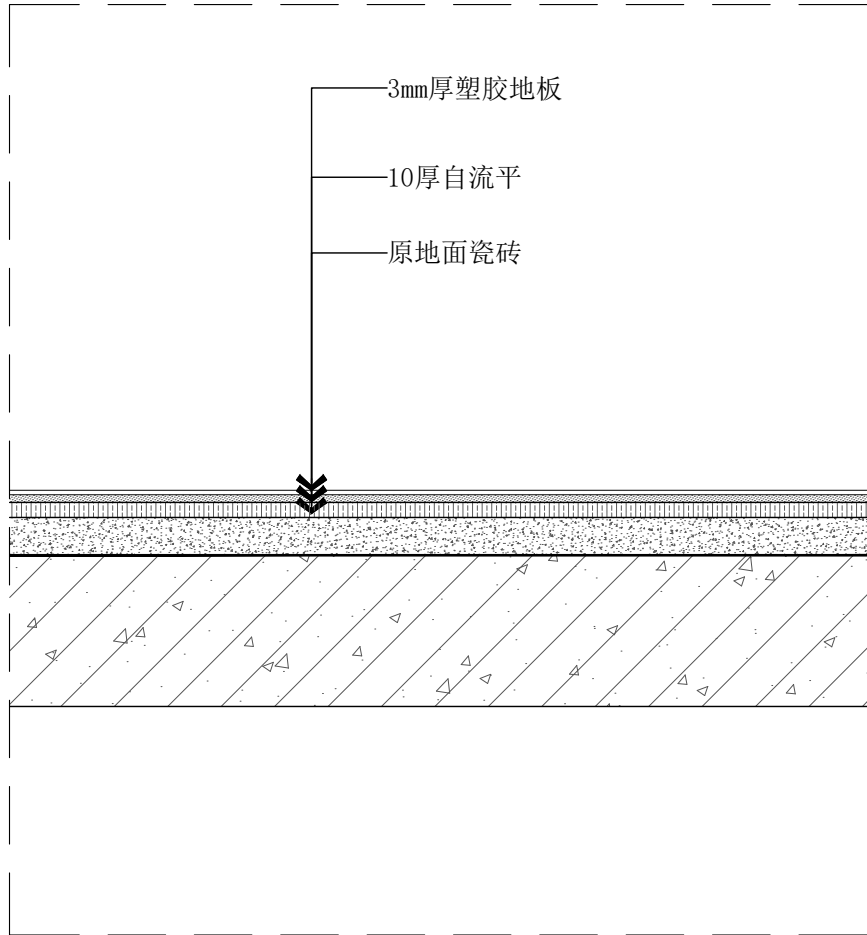

04 塑胶地板剖面图
SCALE 1:5 通用

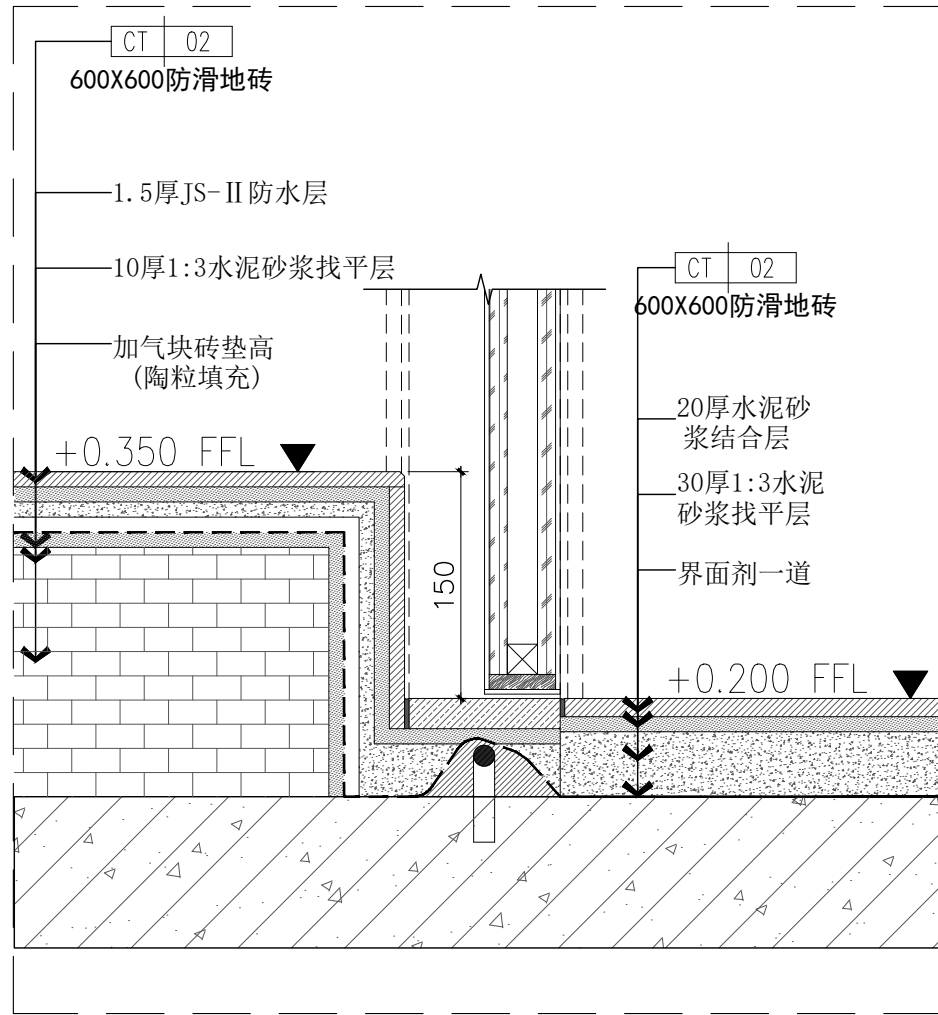

05 卫生间地台剖面图
SCALE 1:5 通用

PROJECT 工程名称

临潼区妇幼保健院母婴康养中心

项目编号:

图纸阶段:

陕西一方盛装饰工程有限公司

REVISIONS 更改 DATE 日期

- ①
②
③

NOTES 备注

非得本公司设计师之书面批准,不得随意将任何部分翻印. 施工单位必须在工地核对图内所示数字之准确,如发现有任何矛盾处,应书面通知设计师,方可施工. 否则施工单位须承担所有责任.

ALL MEASUREMENTS MUST BE CHECKED AT THE SITE DO NOT SCALE DRAWINGS FIGURED DIMENSIONS TO BE OBSERVED- RED THIS DRAWING IN CONNEC- TION WITH QGENERAL ARCHITE- CTURAL PLANS AND OTHER RELATED DOCUMENTS THE ARCHITECT TO BE NOTIFIED IMMEDIATELY OF ANY DISCTE- PANCY FOUND THEREIN.

DRAWING TITLE 项目

地面节点图一

DESIGNED BY 设计

DRAWING BY 制图

CHECKED BY 审核

SCALE 比例 1:40

DATE 日期 2025.06

DWG. NO
图 号
DF-01

PROJECT 工程名称

临潼区妇幼保健院母婴康养中心

项目编号:

图纸阶段:

陕西一方盛装饰工程有限公司

REVISIONS 更改 DATE 日期

①

②

③

NOTES 备注

非得本公司设计师之书面批准,不得随意将任何部分翻印. 施工单位必须在工地核对图内所示数字之准确,如发现有任何矛盾处,应书面通知设计师,方可施工. 否则施工单位须承担所有责任.

ALL MEASUREMENTS MUST BE CHECKED AT THE SITE DO NOT SCALE DRAWINGS FIGURED DIMENSIONS TO BE OBSERVED- RED THIS DRAWING IN CONNEC- TION WITH GENERAL ARCHITE- CTURAL PLANS AND OTHER RELATED DOCUMENTS THE ARCHITECT TO BE NOTIFIED IMMEDIATELY OF ANY DISCTE- PANCY FOUND THEREIN.

DRAWING TITLE 项目

钢楼梯基础平面图
钢楼梯设计说明

DESIGNED BY 设计

DRAWING BY 制图

CHECKED BY 审核

SCALE 比例	DWG. NO 图 号
DATE 日期 2025.06	D-01

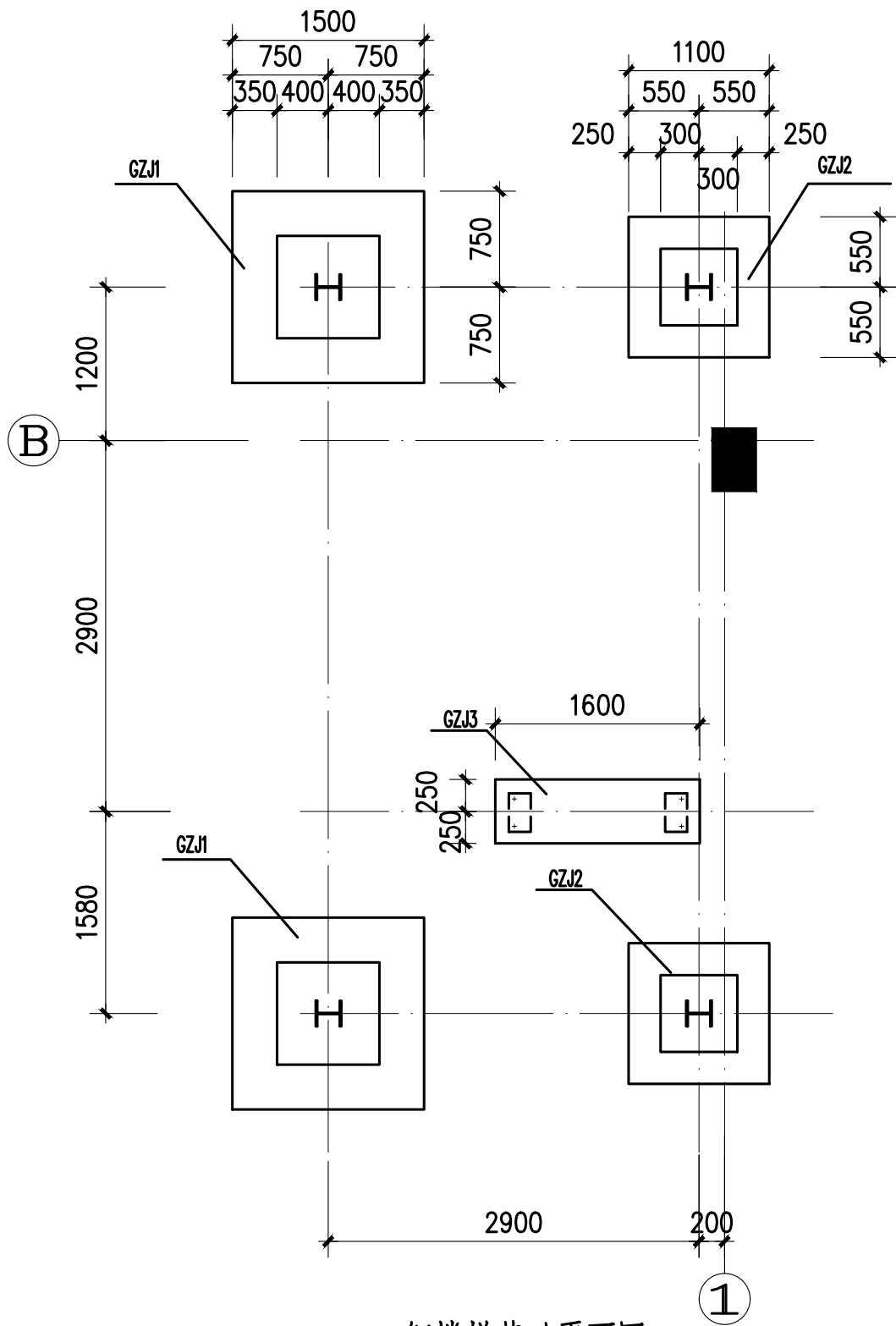

钢楼梯基础平面图

基础工程说明:

- 本工程采用柱下独立基础。
- 基础开挖完成后应请设计人员及其他有关部门技术人员现场检验,合格后方可进行基础混凝土浇注。基础开挖后应尽量避免雨水浸泡、太阳暴晒,应及时浇捣并回填夯实。
- 基坑回填必须用中粗砂或干粘土,分层夯实,每层厚度不超过300mm。
- 基础底面土层用砂石垫层[中粗砂混碎石(2:1)]换土,砂石垫层须进入第2层粉质粘土层300mm,砂石垫层宽度为 $b' \geq b + 2Z \tan 30^\circ$, b' 为砂石垫层的宽度, b 为基础底面宽度, Z 为砂石垫层厚度。
- 砂石垫层必须分层夯实,每层厚度不超过300mm。

钢结构说明:

- 为了确保工程质量,加工应达到《钢结构工程施工及验收规范》的要求,施工要符合设计图纸的要求,除本要求外必须遵照国家颁发的现行有关施工及验收规范。
- 设计尺寸和标高:
设计图示尺寸单位均以毫米计,标高以米计。
- 钢结构材料:
(1) 设计图未注明的钢材均为Q235,所选的槽钢和H型钢除注明外均为普通型钢,钢材必须具备出厂证明,并有屈服强度和含碳量的合格保证。
(2) 采用手工焊时,钢结构采用E4301或E4303焊条。
(3) 自动焊接和半自动焊接采用的焊丝和焊剂,应与主体金属的强度相匹配,焊丝应符合现行标准《焊接用钢丝》的规定,具体可由施工单位根据焊机选用。
- 技术要求:
(1) 本设计中未注明焊缝均为满焊,焊缝高度 $H_f=6\text{mm}$ 。
(2) 在钢结构制作时,应采用合理的工艺,尽量减少由于焊接产生的残余应力,并采用合理的方法校正误差。
(3) 所有钢结构制品,在刷防锈油漆前,必须将构件表面的毛刺,铁锈,油污及附着物清除干净,手工除锈达到St2,机械除锈达到Sa2。
(4) 钢结构除锈干净后,用铁红醇酸底漆涂二度后再涂面漆为银灰色纯醇酸漆二度。

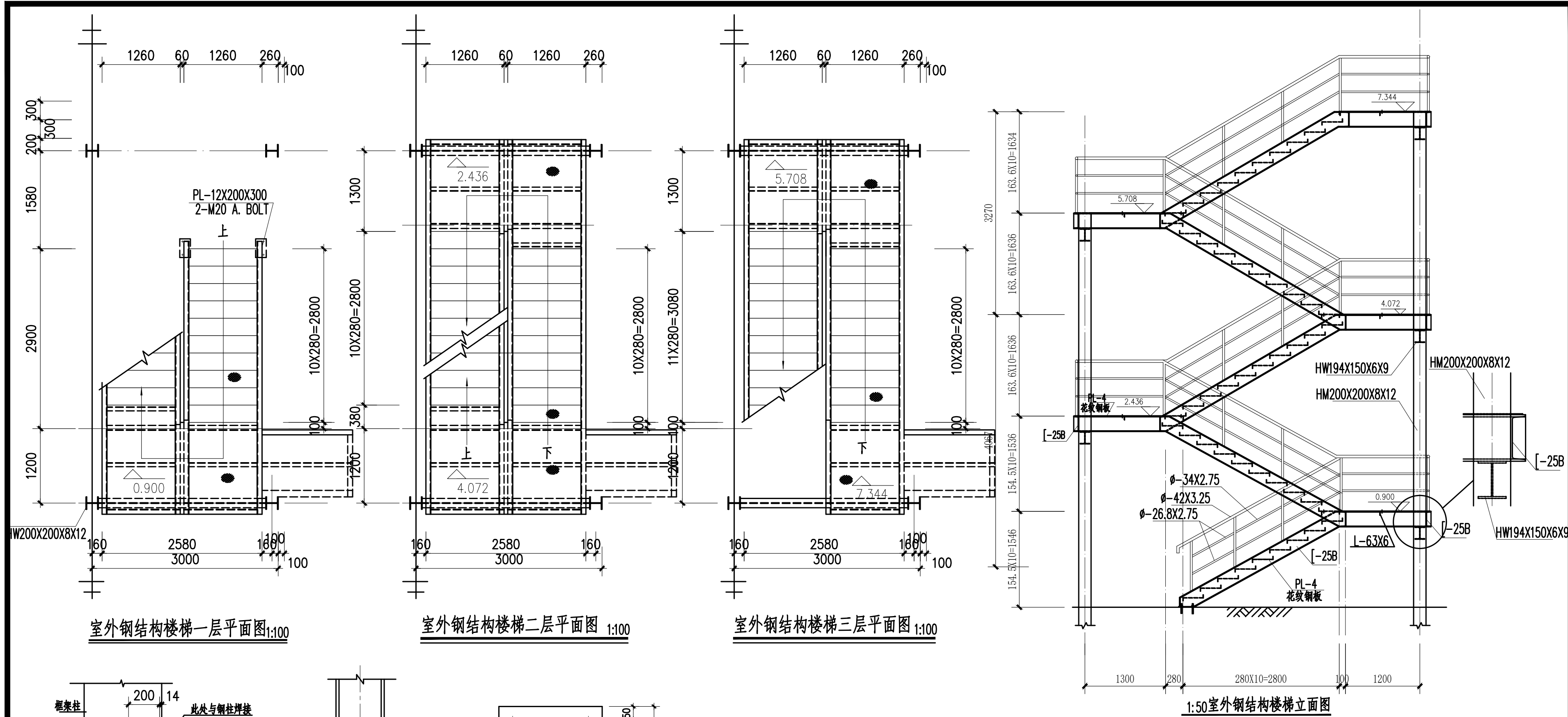

室外钢结构楼梯一层平面图 1:100

室外钢结构楼梯二层平面图 1:100

室外钢结构楼梯三层平面图 1:100

1:50 室外钢结构楼梯立面图

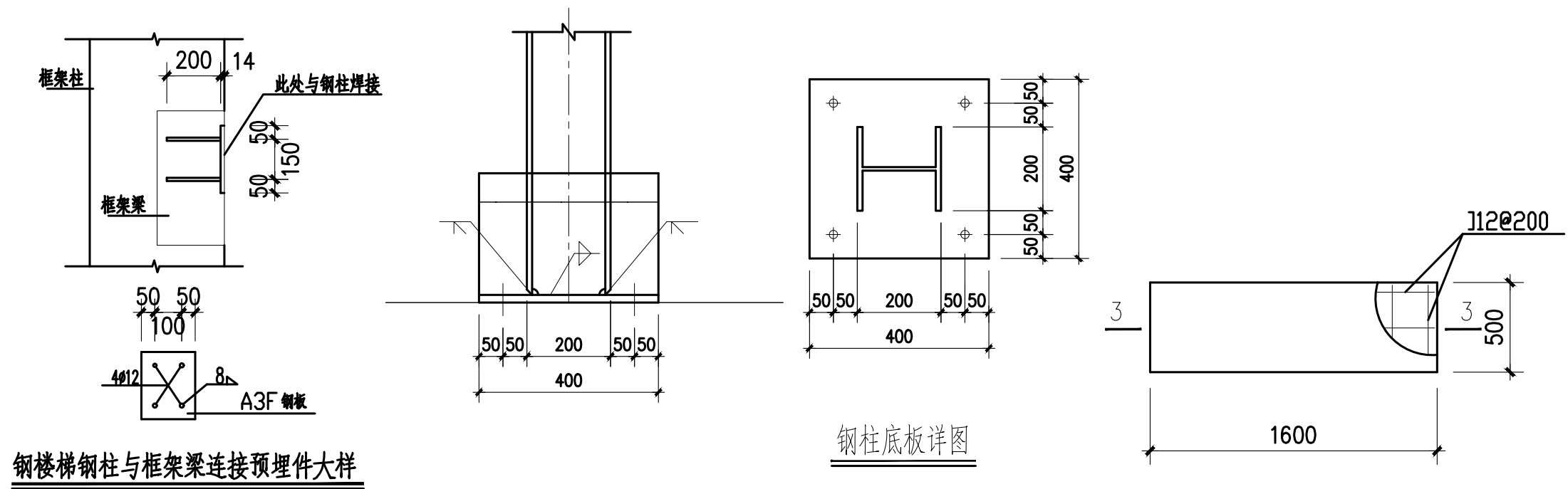

钢楼梯钢柱与框架梁连接预埋件大样

钢柱底板详图

起始踏步详图

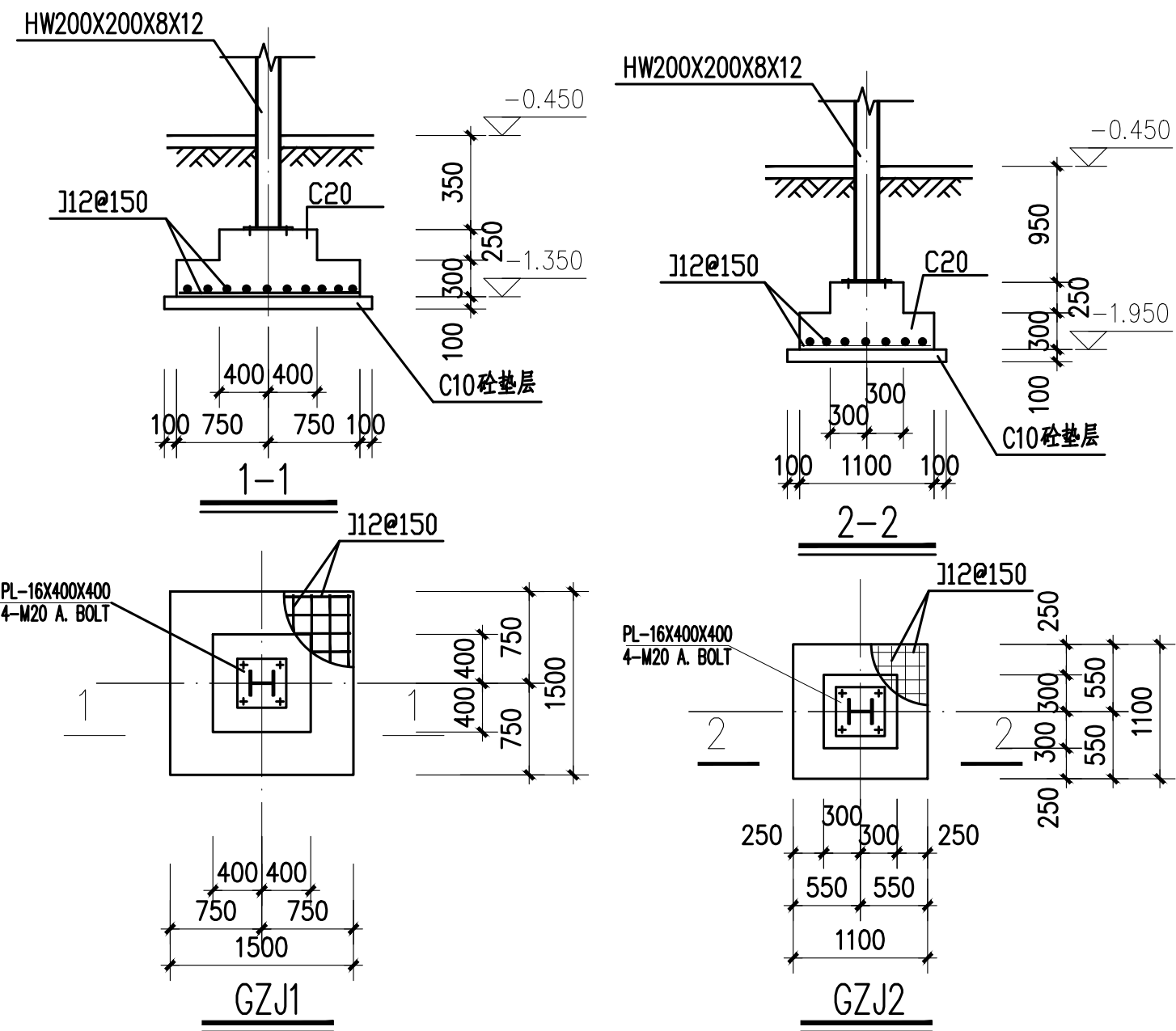

1-1

2-2

3-3

GZJ1

GZJ2

PROJECT 工程名称

临潼区妇幼保健院母婴康养中心

项目编号:

图纸阶段:

陕西一方盛装饰工程有限公司

REVISIONS 更改 DATE 日期

- ①
- ②
- ③

NOTES 备注

非得本公司设计师之书面批准, 不得随意将任何部分翻印. 施工单位必须在工地核对本图内所示数字之准确, 如发现有任何矛盾处, 应书面通知设计师, 方可施工. 否则施工单位须承担所有责任.

ALL MEASUREMENTS MUST BE CHECKED AT THE SITE DO NOT SCALE DRAWINGS FIGURED DIMENSIONS TO BE OBSERVED- RED THIS DRAWING IN CONNECTION WITH GENERAL ARCHITECTURAL PLANS AND OTHER RELATED DOCUMENTS THE ARCHITECT TO BE NOTIFIED IMMEDIATELY OF ANY DISCREPANCY FOUND THEREIN.

DRAWING TITLE 项目

钢楼梯平、立面图
钢楼梯基大样图

DESIGNED BY 设计

DRAWING BY 制图

CHECKED BY 审核

SCALE 比例 分式 DWG. NO 图 号

DATE 日期 2025. 06 D-02