

西安市临潼区新丰街道
2025年跟踪指导培育镇建设项目
陵新路与鸿门宴路提升改造

施 工 图

陕西金石景观建设工程有限公司

二零二五年六月

环境	工程				
景观	设计				
建筑	电气				
结构	给排水				

图纸设计说明

一、工程概况

- 项目名称：2025年跟踪指导培育镇建设项目陵新路与鸿门宴路提升改造
- 施工内容：

- 陵新路人行道更换道牙、铺装、树池，道路黑化、硬化，设置禁停标线，安装减速带，现有路灯拆除，新增太阳能路灯，建筑外立面喷浅黄色外墙涂料，门头统一浅棕色广告标识牌，新增雨水口，检查井升井，原有排水管拆除后重新铺设。
- 鸿门宴路新建路口标识、现状石狮子移动、道路黑化、硬化，设置主题文化小品，房前屋后杂物清理，门前菜园设置仿竹篱笆，健身广场新增健身器械，设置休闲廊架、坐凳、棋盘，护坡墙装饰、建筑外立面喷浅黄色外墙涂料，门头统一浅棕色广告标识牌，布置太阳能路灯。

二、图纸编制依据

- 甲方任务委托书及设计要求。
- 甲方提供的图纸及甲方相关调整意见。
- 本设计依据现行的国家相关规范及标准。

三、图纸说明

- 图纸中尺寸均以毫米（mm）为单位，标高以米（M）为单位。图中所注尺寸未特别注明处均为完成面尺寸。
- 总图所示标高为相对标高，详图中所示地形标高为相对标高。
- 按照“建筑工程设计文件编制深度的规定”道路绿化施工图设计深度的要求，以及《城市绿化工程施工及验收规范》CJJ82-2012等相关技术管理条例有关设计深度要求。
- 本设计图纸中均按以下图号布置。LP-1.00系列表示总图等，J-1.00系列表示各种节点。及绿化LH-1.00

四、道路施工设计要点

- 除图中注明的做法外，其不尽之处参考国家相关标准规范图集。
- 石材及材料颜色、规格及由施工方提供样品或样品图片，甲方认可后，方可施工。

五、场地放线

- 设计标高以米为单位。以甲方提供的标高为依据，也可结合现场实际情况做适当调整。
- 施工放线完成后，应经监理单位相关人员验线后，方可进入下一道工序。

六、工程技术要求：

本工程主要包括有地面铺装、道路绿化、节点绿化、景观挡墙等，详见相关施工详图。

6.1. 变形缝设置：

- 净的混凝土路面（当路面宽度<7米时不设纵向缝），平面如下：

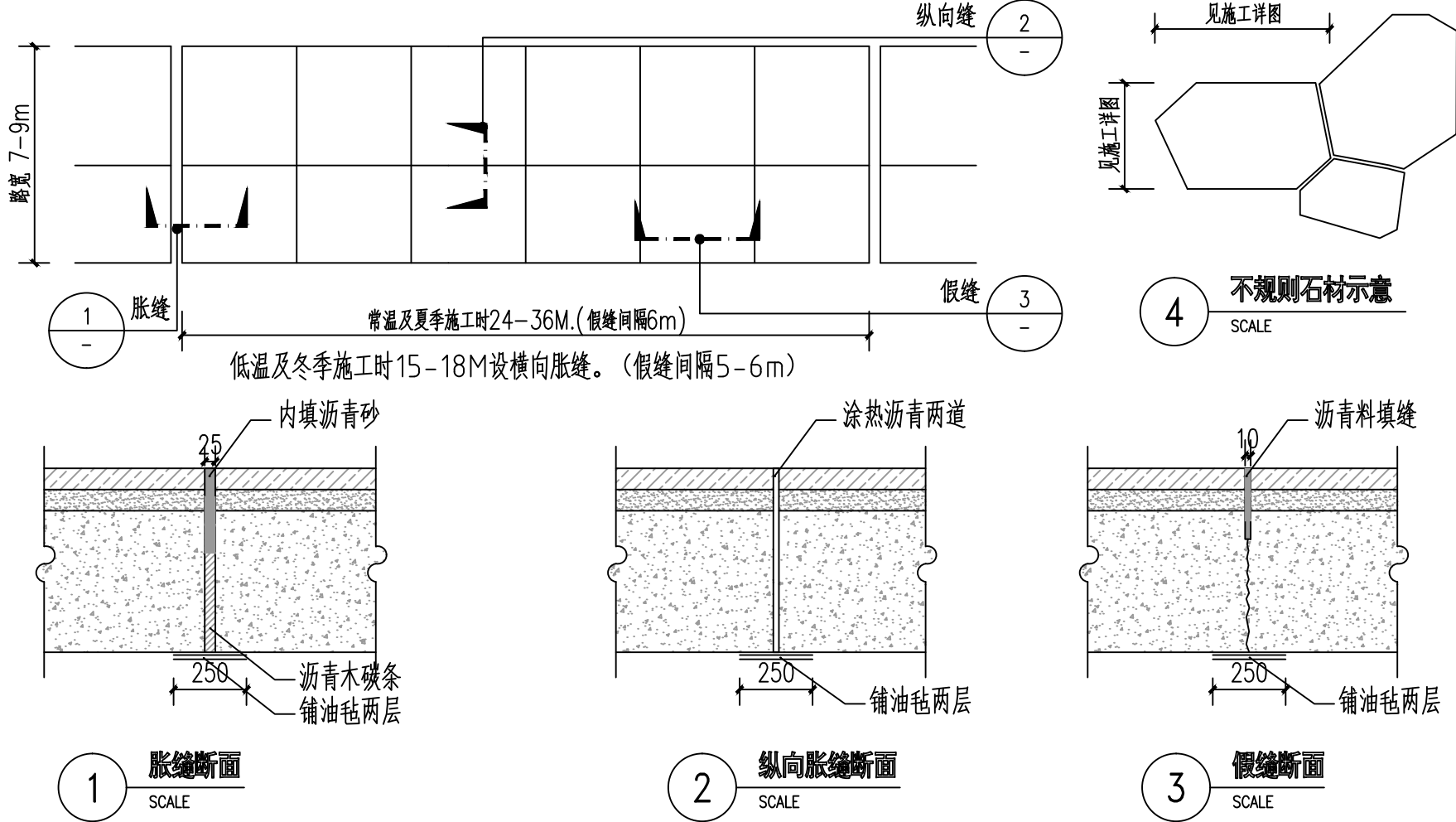

- 铺装的广场，路面，人行道基层处理：

。设计用松散材料碾压而成的基层（如：三七灰土，石粉渣，级配砂等）不必设缝；

。为承受较大负荷用刚性的混凝土做基层，应设变形缝：纵横双方向不大于12米，缝宽20毫米，内填沥青砂或经沥青处理的松木条。

6.2. 基层做法：

- 所有的基础均应置于当地冻土层以下。冻土地带的潮湿路段以及其他过分潮湿的路段不宜直接铺筑灰土基层。应在其下设置隔水垫层，防止水分侵入土基层。
- 广场、道路、人行道在铺装面层以下的基层施工：土基压实密度不应小于90%（重击实体标准），回弹模量不应小于20Mpa，其上层基压实密度不应小于93%（重击实体标准），回弹模量不应小于80Mpa，基层料北方常用三七灰土（3:7）或二八灰土（2:8）。南方常用二灰基料，为石灰，粉煤灰、碎石，一般比例为10:20:70，或8:12:80，以及6%的水泥石粉渣。

6.3. 砖及混凝土砌体施工：

除特别注明外，砖砌体用MU10砖，M5水泥砂浆，不得使用普通实心粘土砖。可选用混凝土砌块，各类烧结空心、实心砌块，各类蒸压空心、实心砌块，用于基础及承重的砌体不得使用轻质混凝土砌块，替代粘土实心砖的承重砌块宜选用烧结空心砌块。

6.4. 地面铺装：

- 地面垫层应铺设在均匀密实的基土上，耕土和淤泥必须挖除后用素土或灰土分层夯实。当地基土质较差时，可用碎石、卵石或碎砖等夯入土中，以加强基土。对软弱地基的利用或处理，可参照“工业与民用建筑地基基础设计规范”办理。

- 各类地面垫层厚度选定除应考虑地面荷载、分层压实填土外，对有腐蚀介质作用的地面或面层设计质量有较高要求以及地面面积较大时，均宜采用100厚C15混凝土垫层。

- 各类地面所注混凝土垫层厚度系考虑该类地面的一般使用情况（活荷载≤4kN/m²）及面层材料标准高低确定。单项工程设计中，当使用荷载或设计要求与“做法”中垫层厚度不相适应时，应按规范计算确定垫层厚度。当垫层下设有灰土地基加强层时，垫层厚度可乘折减系数0.75，但最薄不得小于60mm。

- 各类地面的地基素土夯实均为素土分层夯实，每层松土厚度不超过250mm，其垫层下土层的压实系数（土的控制干容重与最大干容重的比值）不应小于93%。

- 所有铺装材料必须完整，无破损、裂缝以及缺角现象。所有同一品种石块必须由同一供货地统一批次供货尽可能减少同一品种石材的色差。

- 用于抹灰基层表面因不平整、麻面、起砂等作为找平修补处理的801胶水泥腻子，其水泥、801胶与水的重量比为1: 0.175: 0.4。

- 底层地面的混凝土垫层，应设置纵向缩缝及横向缩缝。纵向缩缝采用平头缝，其间距为3-6m；横向缩缝宜采用假缝，其间距为6-12m。

- 铺装放线时所有曲线需按方格网放线以保证曲线流畅，自然。定线需以硬质铺装区域中心点位为放线起始点，以尽可能少的切割铺块材料为原则。

6.5、道路

- 路面横坡：人行道为2-3%，混凝土车行道为1-1.5%，沥青面层为1.5-2%。
- 混凝土路面纵、横向缩缝间距5-6m，伸缝间距一般为20-30m，缝宽20mm，沥青灌缝。
- 路面宽度、坡度及道牙、排水口等均见单项工程设计处理。

七、施工用料说明

1、墙体工程

- 图纸未做说明时，本工程砖砌体均采用M7.5水泥砂浆MU15砖砌体，砖砌体砌完后应抹20厚1:2.5水泥砂浆保护层。



金石景观
GOLDEN STONE
LANDSCAPE

用地策划	城市规划
景观设计	景观工程
建筑设计	土木工程

陕西省西安市莲湖区丰登西路
和基听城2幢2单元21505室
FAX: +86029 8956 9205
TEL: +86029 8956 9205

开发单位：

西安市临潼区新丰街道办事处

项目名称：

西安市临潼区新丰街道
2025年跟踪指导培育镇建设项目
陵新路与鸿门宴路提升改造

NOTES 备注：

- 除标明尺寸或以网格代替比例外，尺寸以实地实物为准。
- 图纸内容如有遗漏须通知负责该工程的设计师。
- 参看本图时，请同时结合本工程合约条款细则及规约。
- 本图以最后更正的版本为实，同时其他版本自动作废。

NOTES 主要备注：

- 施工单位进场后，根据现场实际情况需对设计方案及施工图进行图纸复核，如出现方案及施工图纸与现场实际尺寸、高差有偏差，及施工材质与方案不符时，需及时报知设计单位，对图纸进行修改、变更。未经甲方允许，任何单位不得私自更改。
- 施工单位需对施工主要材料提供样品，并经建设单位监理单位、设计单位定样后方可施工。（注：必须对主材料的尺寸、工艺、颜色、材质选定审核后方可施工）
- 不按照施工流程及规范操作的，出现施工内容与设计理念及施工图不符的，我单位将对施工内容不予认可。

图纸版权由陕西金石景观设计工程有限公司所有

项目负责人	张祥
审 定	
审 核	金石景观
设 计	张思远
绘 图	刘中辰
校 对	
日 期	2025. 06

阶段：

施工图

图纸名称：

图纸设计说明一

项 目 编 号：

图号：

03

修正：

CAD REF: 电脑档案

2025. 06

建筑				
结构			暖通	
电气			种植	
给排水				

17.0 地被植物撒草籽植前应确保地表已无低洼地，排水通畅，统一低于路面或路基石3-5cm左右；

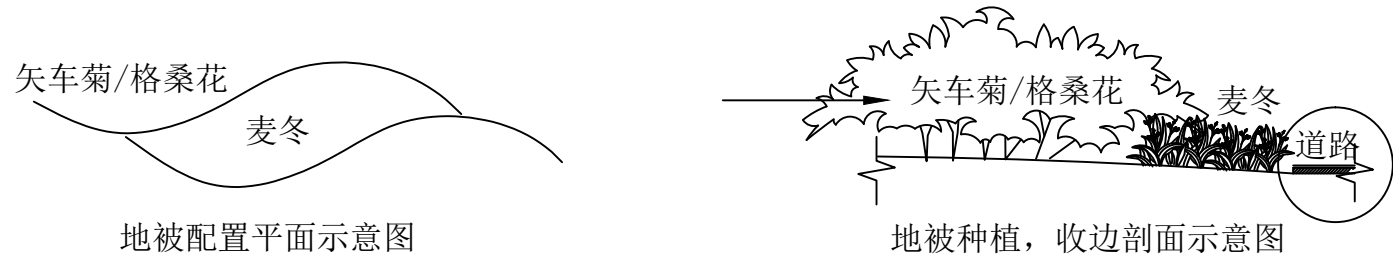

18.0 苗木规格具体要求:

高度：“高度”指苗木经过常规处理后的自然高度。具单一主干的乔木要求尽量保留顶端生长点。苗木选择时应满足清单所列的苗木高度范围，并有上限和下限苗木的区分，以便植物造景时进行高低错落的搭配。

胸径: Φ 指乔木距离地面1.3米高的平均直径。

冠幅: P指苗木经过常规处理后的枝冠正投影的正交直径平均值。在保证苗木移植成活和满足交通运输要求的前提下,应尽量保留苗木的原有冠幅,以利于绿化效果尽快体现。

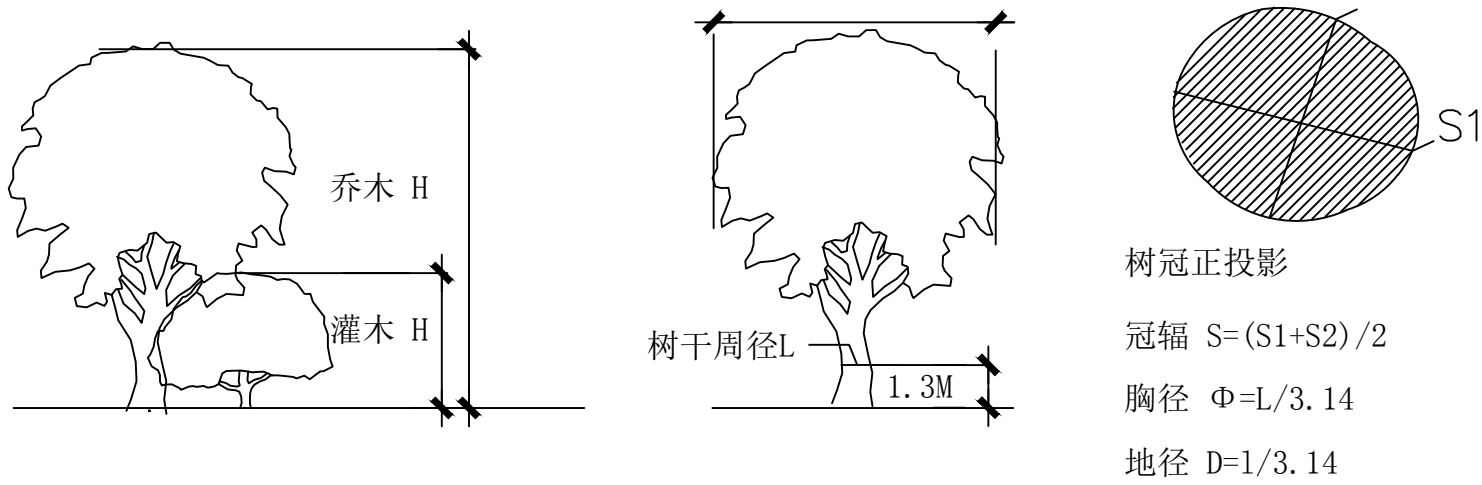

19.0 土坨大小要求:

土坨：指苗木移栽过程中为保证成活和迅速复壮，而在原栽植地围绕苗木根系取的土球。确定土坨直径的方法（起坨）

为确保苗木的长势及成活率，所有乔木均须带土球，胸径20cm以下其土球为胸径的8倍，胸径20cm以上其土球为150*100cm以上。

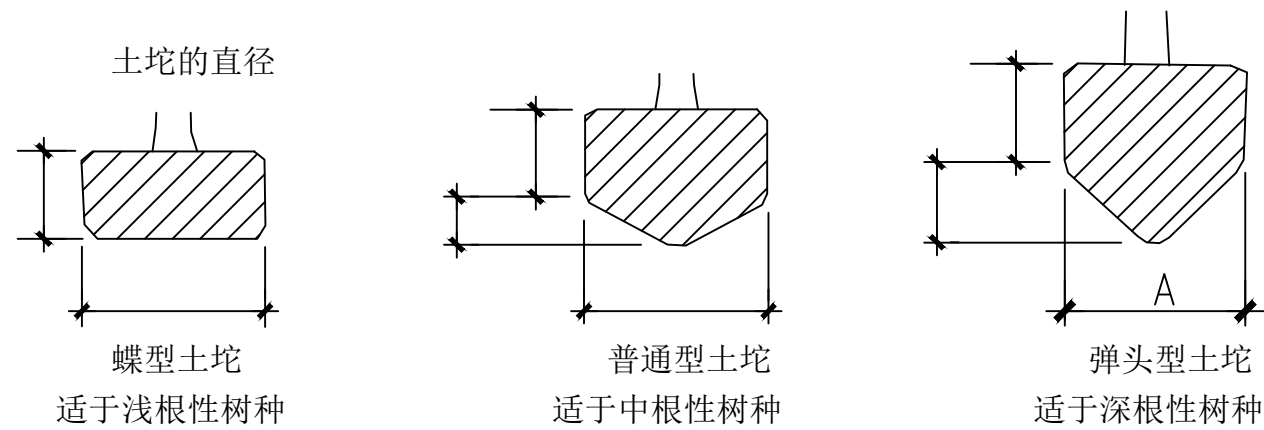

土坨的大小应依据上图视树种和苗木具体生长状况及种植季节而定，苗木清单中不作具体规定的，以确保成活为标准。若市场上有容器苗（即假植苗），我司要求尽量采用容器苗。

20.0 种植树穴要求:

在栽苗木之前应以所定的灰点为中心沿四周向下挖穴，种植穴的大小依土球规格及根系情况而定。带土球的应比土球大16~20cm，栽裸根苗的穴应保证根系充分舒展，穴的深度一般比土球高度稍深10~20cm，穴的形状一般为圆形，但必须保证上下口径大小一致。

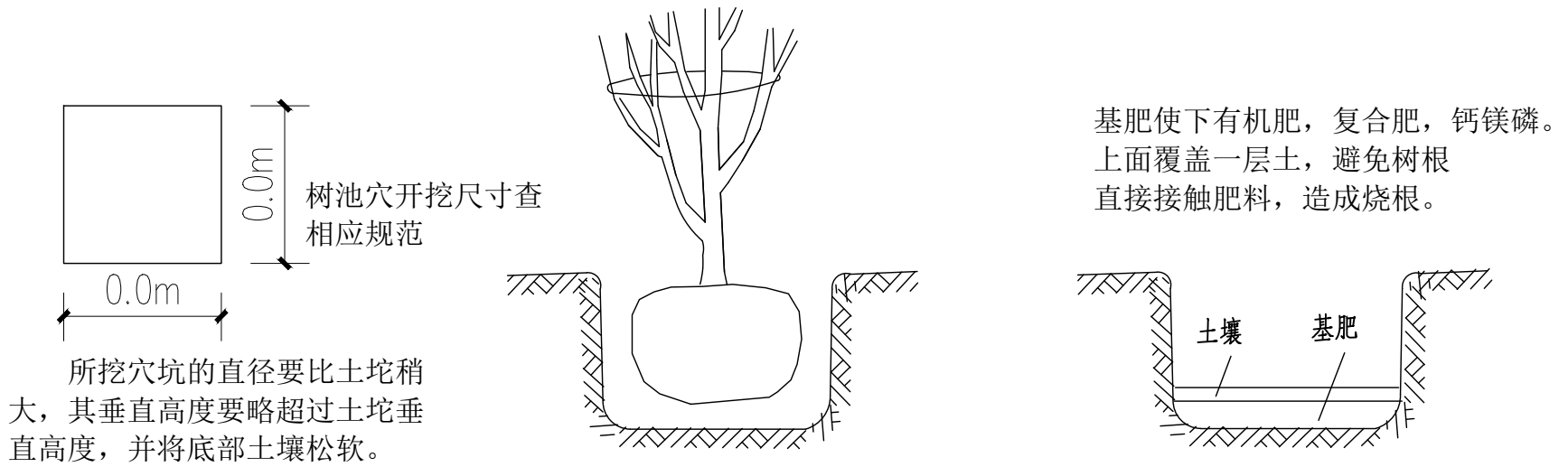

21.0 种植要求:

种植乔木应严格按照国家有关规定:

- 1) 表层土壤覆盖、施基肥、树木落坑和扶正、回填土捣实、修筑水围、浇灌定根水、清理种植后现场、整形地面、保摘处理、草绳包树皮。
- 2) 反季节种植遮阳网、支架、喷洒蒸腾剂、清理场地。
- 3) 冬季防寒冻伤处理：绕草绳和塑料膜、材料运输、清理场地。
- 4) 乔木种植时下足基肥，每穴施有机肥10公斤，复合肥0.3公斤，钙镁磷0.5公斤，树杆刷白。
- 5) 栽植时应用拌入适量生根粉的泥浆蘸根。

22.0 支撑要求:

为了使种植好的苗木不因土壤沉降或风力的影响而发生歪斜，我们需对刚完成种植尚未浇定根水的苗木进行支撑处理，不同类型的苗木可采用不同的支撑手法，如下图：

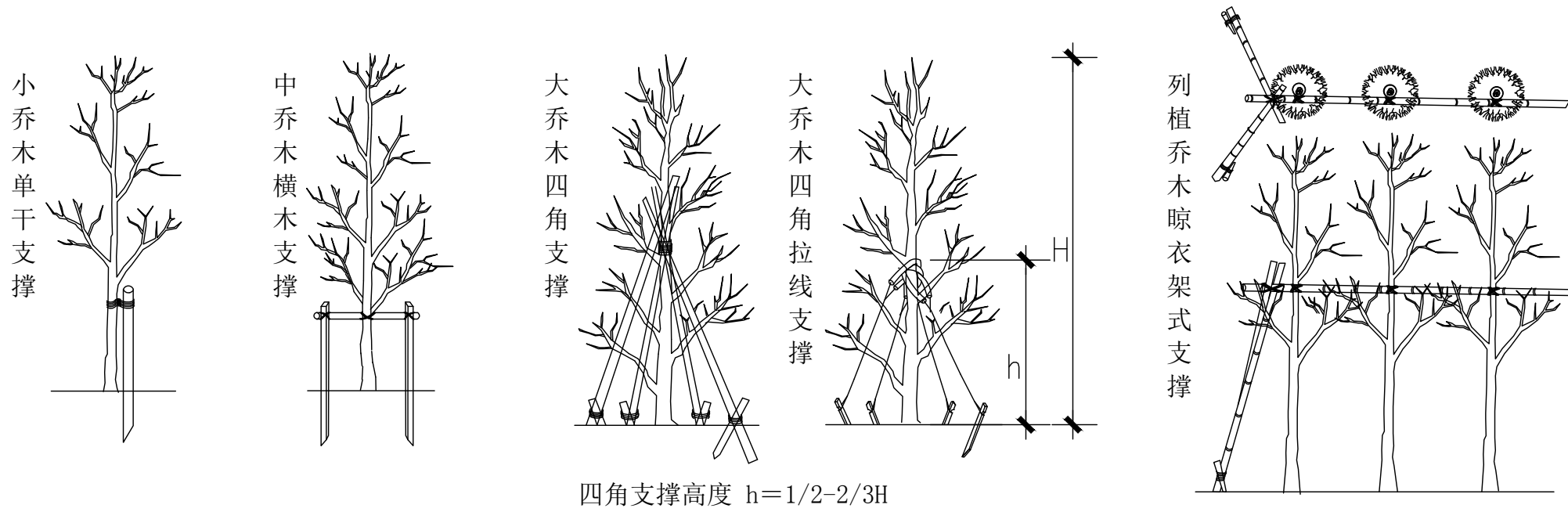

四角支撑高度 $h=1/2-2/3H$



金石景观
GOLDEN STONE
LANDSCAPE

用地策划	城市规划
景观设计	景观工程
建筑设计	土木工程

陕西省西安市莲湖区丰登西路
和基听城2幢2单元21505室
FAX: +86029 8956 9205
TEL: +86029 8956 9205

开发单位:

西安市临潼区新丰街道办事处

项目名称:

西安市临潼区新丰街道
2025年跟踪指导培育镇建设项目
陵新路与鸿门宴路提升改造

NOTES 备注:

- 1、除标明尺寸或以网格代替比例外，尺寸以实地实物为准。
- 2、图纸内容如有遗漏须通知负责该工程的设计师。
- 3、参看本图时，请同时结合本工程合约条款细则及规例。
- 4、本图以最后更正的版本为实，同时其他版本自动作废。

NOTES 主要备注:

- 1、施工单位进场后,根据现场实际情况需对设计方案及施工图进行复核,如出现材质及施工图与现场实际尺寸、高差等偏差,及施工方法与方案不符时,需及时报知设计单位,对图纸进行修改、变更。未经甲方允许,任何单位不得私自更改。
- 2、施工单位需对施工主要材料提供样品,并经建设单位监理单位、设计单位定样后方可施工。(注:必须对主材料的尺寸、工艺、颜色、材质选定审核后后方可施工)
- 3、不按按照施工流程及规范操作,出现施工内容与设计理念及施工图不符的,各单位将对施工不予认可。

图纸版权由陕西金石景观设计工程
有限公司所有

项目负责人	张祥
审 定	
审 核	石可清
设 计	
绘 图	钦思源
校 对	刘峰辰
日 期	2025. 06

阶段:

施工图

图纸名称:

绿化栽植设计说明二

项目编号:

图号:

LH-1.1

修正：

CAD REF:电脑档案

2025.06

建筑				
结构			暖通	
电气			种植	
给排水				

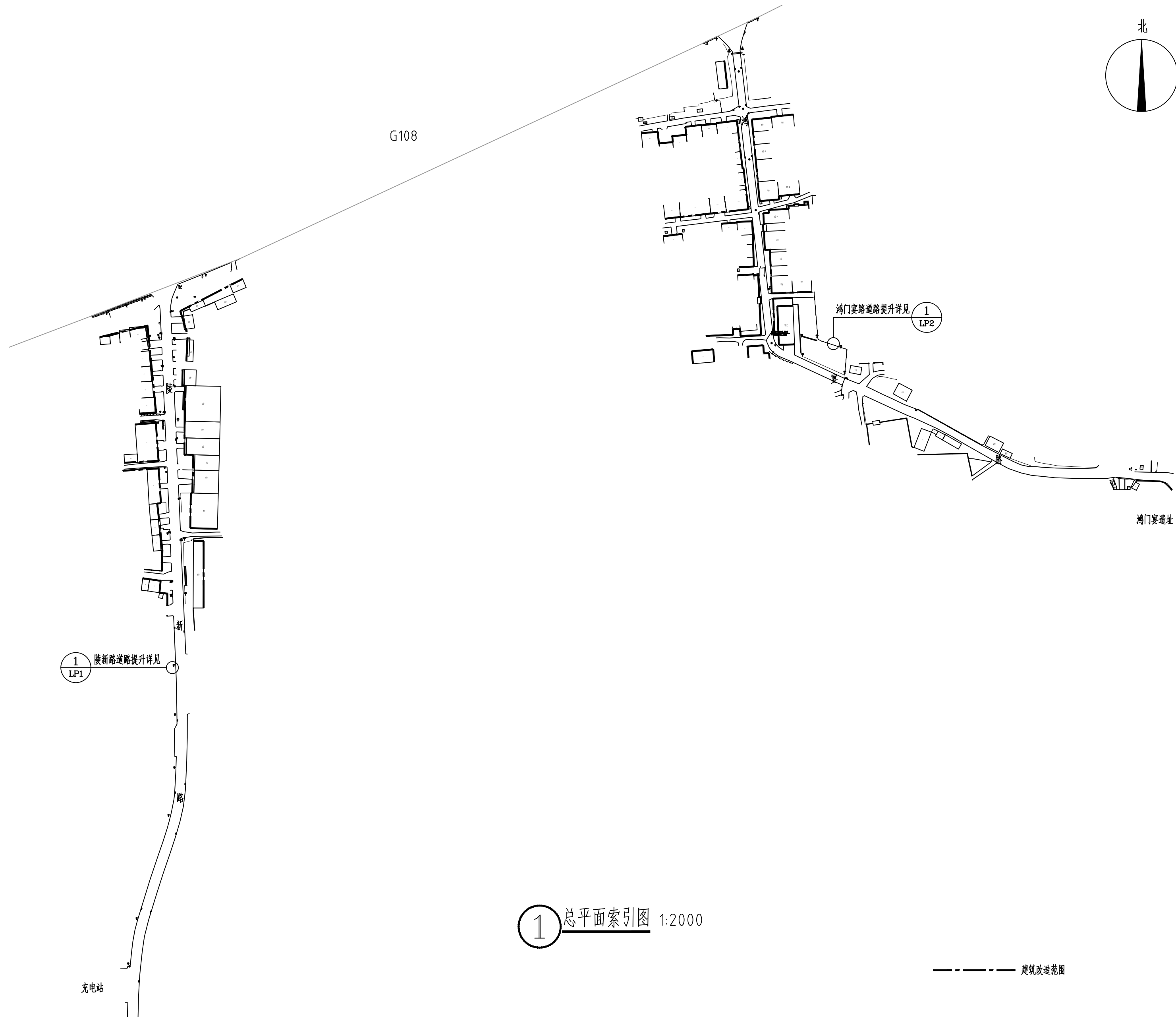

金石景观
GOLDEN STONE
LANDSCAPE

用地策划	城市规划
景观设计	景观工程
建筑设计	土木工程

陕西省西安市莲湖区丰登西路
和基听城2幢2单元21505室
FAX: +86029 8956 9205
TEL: +86029 8956 9205

开发单位:

西安市临潼区新丰街道办事处

项目名称:

西安市临潼区新丰街道
2025年跟踪指导培育镇建设项
陵新路、与鸿门宴路提升改造

NOTES 备注:

- 1、除标明尺寸或以网格代替比例外，尺寸以实地实物为准。
- 2、图纸内容如有遗漏须通知负责该工程的设计师。
- 3、参看本图时，请同时结合本工程合约条款细则及规例。
- 4、本图以最后更正的版本为实，同时其他版本自动作废。

NOTES 主要备注:

1、施工单位进场后,根据现场实际情况需对设计方案及施工图进行复核,如出现材质及施工图与现场实际尺寸、高差等偏差,及施工方法与方案不符时,需及时报知设计单位,对图纸进行修改、变更。未经甲方允许,任何单位不得私自更改。

2、施工单位需对施工主要材料提供样品,并经建设单位监理单位、设计单位定样后方可施工。(注:必须对主材料的尺寸、工艺、颜色、材质选定审核后后方可施工)

3、不按按照施工流程及规范操作,出现施工内容与设计理念及施工图不符的,各单位将对施工不予认可。

图纸版权由陕西金石景观设计工程
有限公司所有

项目负责人

张祥

审核

不可清

绘 图

款思旗

校 对

刘峰展

日期

2025. 06

阶段:

施工图

图纸名称:

总平面索引图

项目编号:

图号:

LP-1.00

修正：

CAD REF:电脑档案

2025.06

建筑				
结构			暖通	
电气			种植	
给排水				

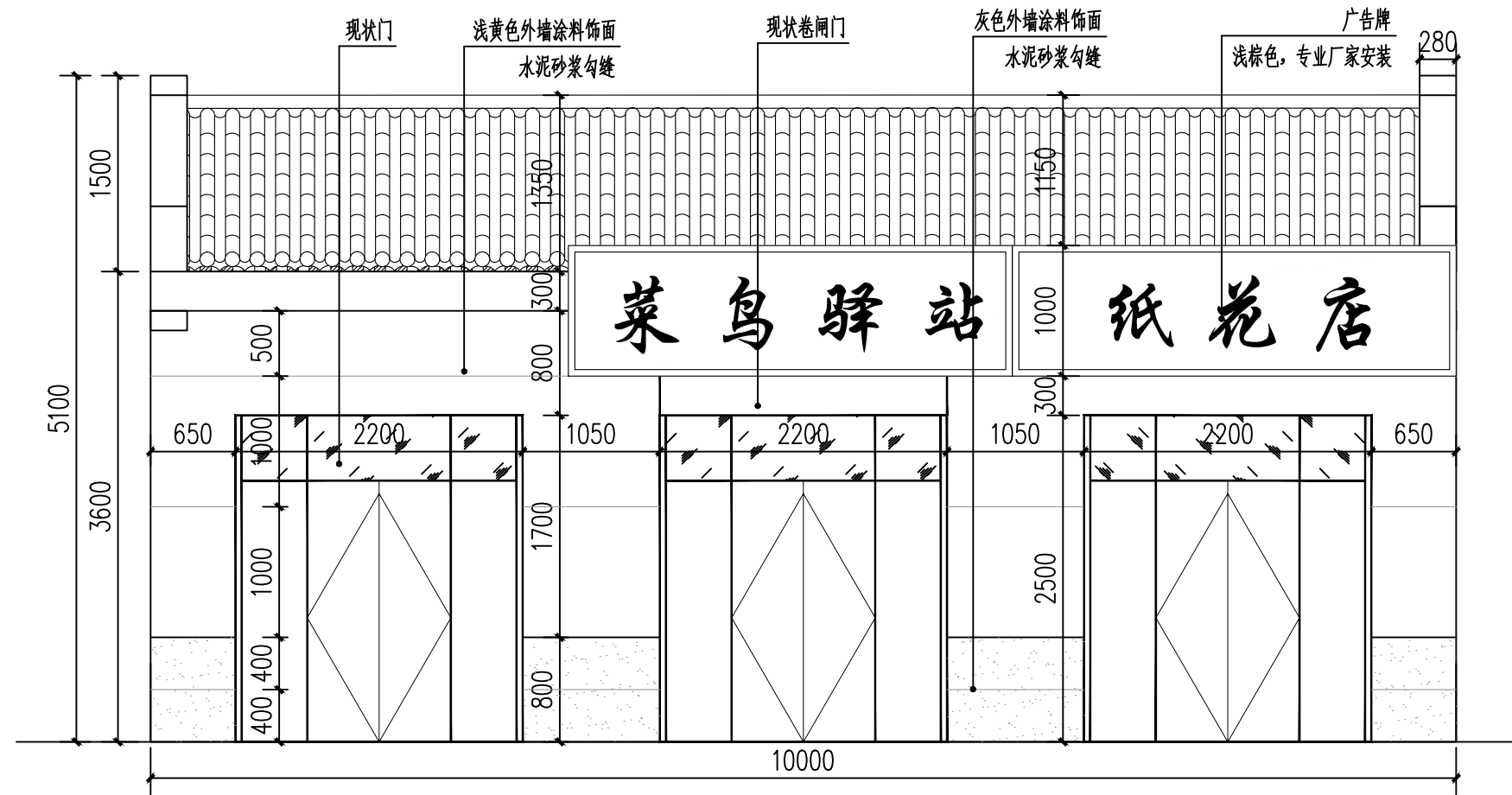

①—层建筑立面改造标准户示意图— 1:50

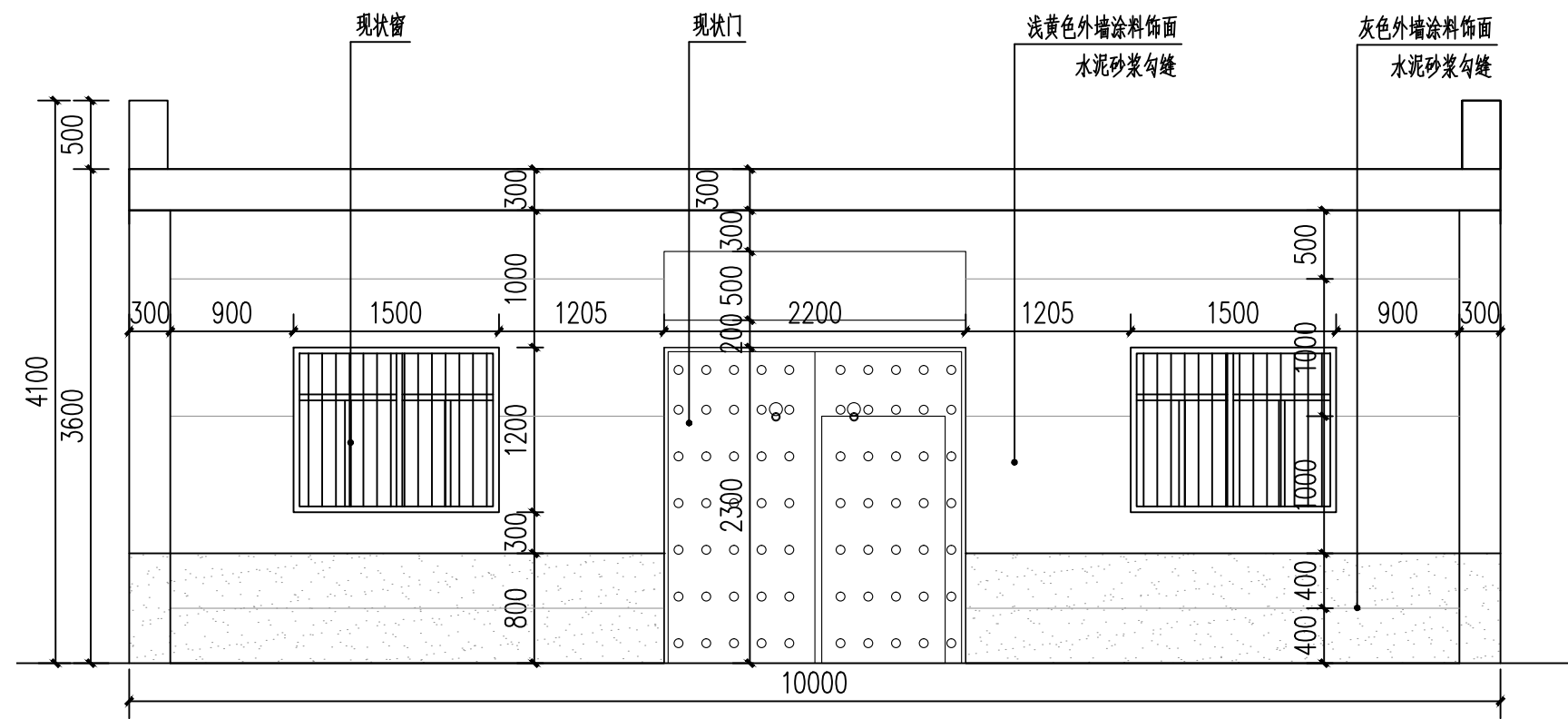

② 一层建筑立面改造标准户示意图二 1:50

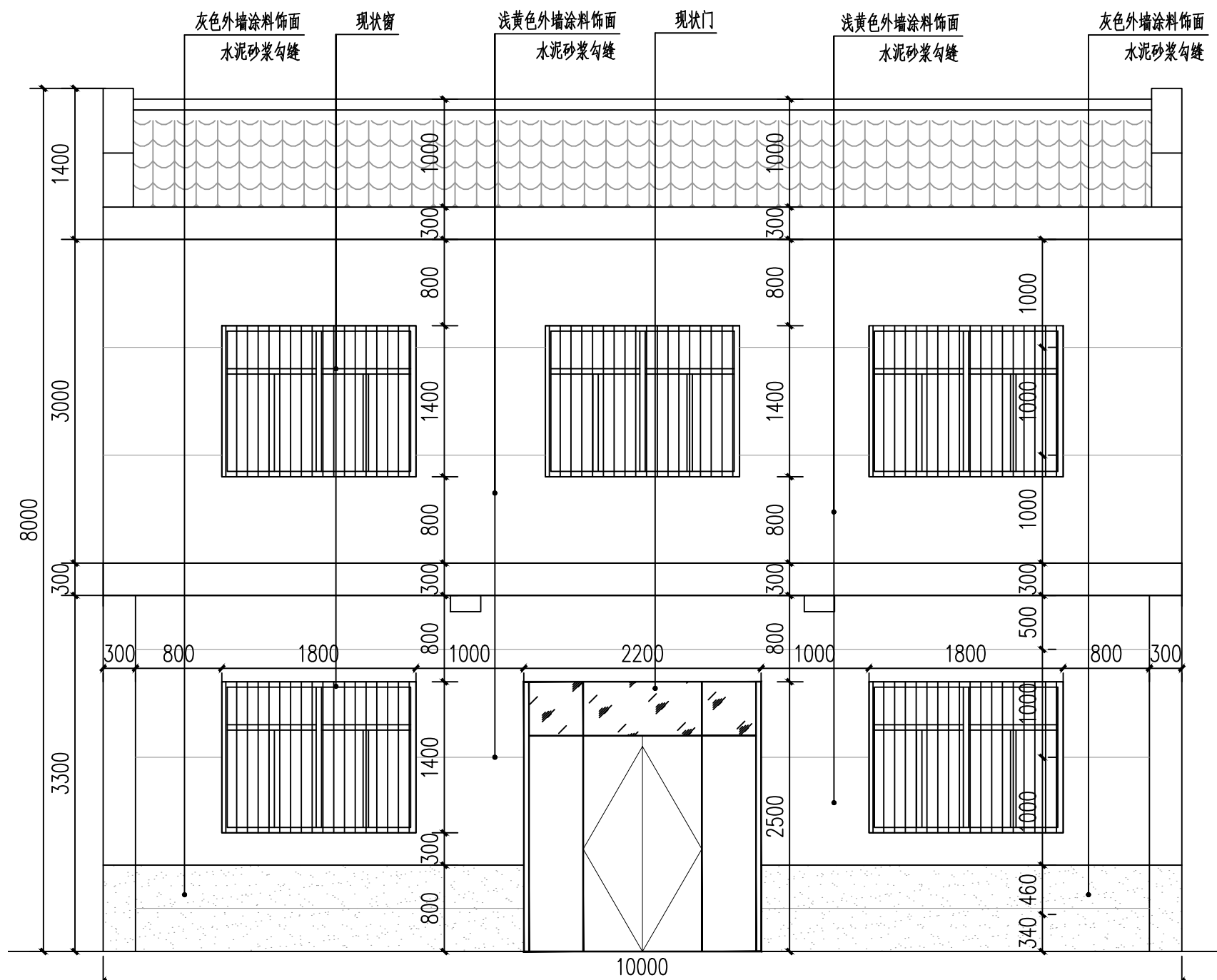

③ 二层建筑立面改造标准户示意图— 1:50

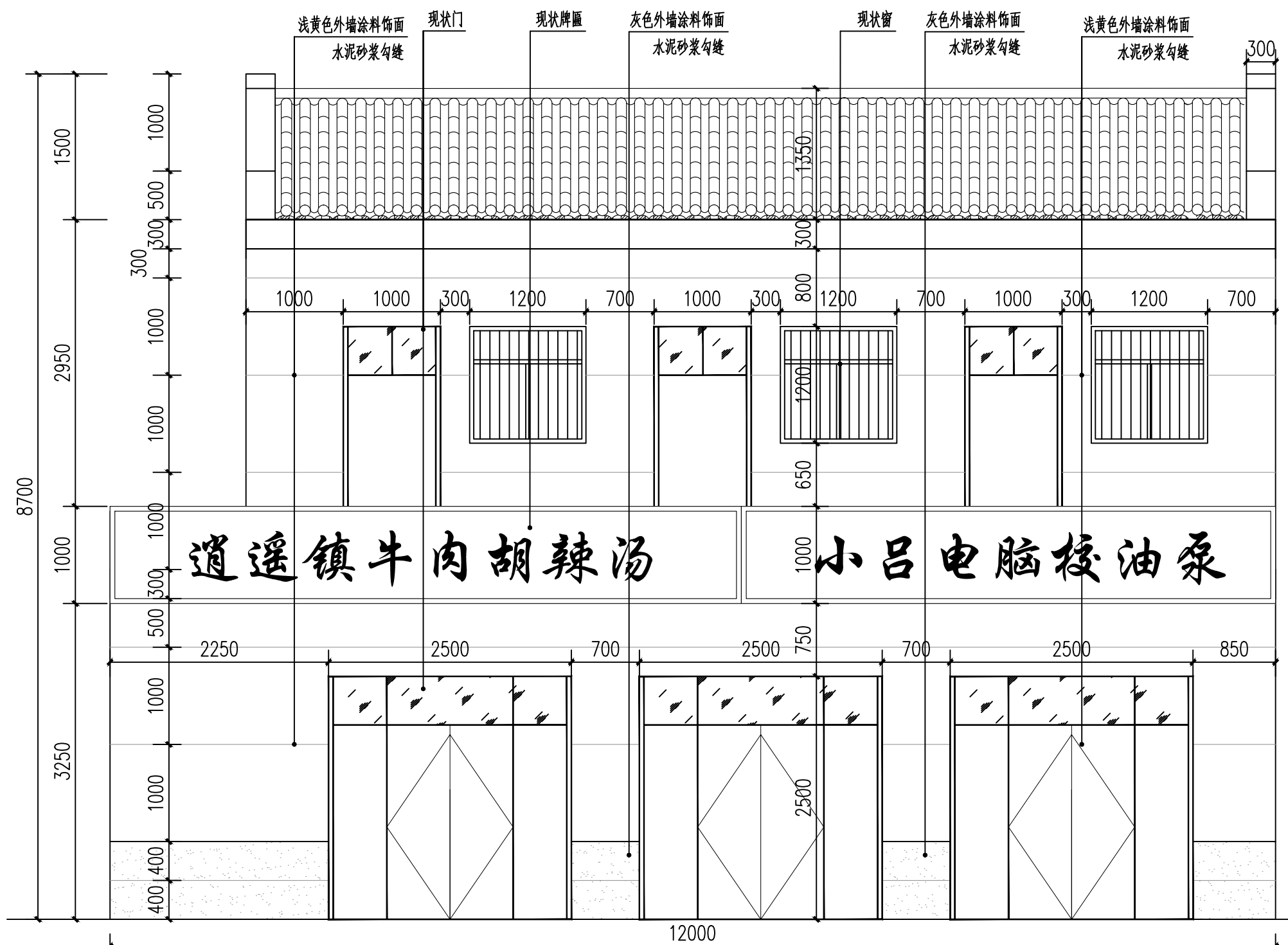

④ 二层建筑立面改造标准户示意图二 1:50

注：陵新路及鸿门宴路建筑立面改造共计61户，原有瓷片清理，打磨，刷墙固，刮抗裂砂浆，刮腻子，喷涂外墙涂料，垃圾清运，墙面尺寸仅供参考，工程量据实结算。



金石景观
GOLDEN STONE
LANDSCAPE

用地策划	城市规划
景观设计	景观工程
建筑设计	土木工程

陕西省西安市莲湖区丰登西路
和基听城2幢2单元21505室
FAX: +86029 8956 9205
TEL: +86029 8956 9205

开发单位:

西安市临潼区新丰街道办事处

项目名称:

西安市临潼区新丰街道

2025年跟踪指导培育镇建设项目
陵新路与鸿门宴路提升改造

NOTES 备注:

- 1、除标明尺寸或以网格代替比例外，尺寸以实地实物为准。
- 2、图纸内容如有遗漏须通知负责该工程的设计师。
- 3、参看本图时，请同时结合本工程合约条款细则及规例。
- 4、本图以最后更正的版本为实，同时其他版本自动作废。

NOTES 主要备注:

- 1、施工单位进场后,根据现场实际情况需对设计方案及施工图进行纸张复核,如发现方案及施工图与现场实际情况尺寸、高差有偏差,及施工材料与方案不符时,需及时报知设计单位,对图纸进行修改、变更。未经甲方允许,任何单位不得私自更改。
- 2、施工单位需对施工主材料提供样品,并经建设单位、监理单位、设计单位三方方可施工。(注:必须对主材料的尺寸、工艺、颜色、材质选定审核后方可施工)
- 3、不按按照施工流程及规范操作,出现施工内容与设计理念及施工图不符,单位将将对施工过程中内容不认可。

图纸版权由陕西金石景观设计工程
有限公司所有

项目负责人

张祥

审 定

审核

设计	何日清
----	-----

图 绘	张恩源
-----	-----

校 对	刘 坤 辰
-----	-------

日期	2025.06
----	---------

阶段:

施工图

图纸名称:

建筑立面改造详图

项目编号:

图号:

J-1.00

修正：

CAD REF:电脑档案

2025, 06

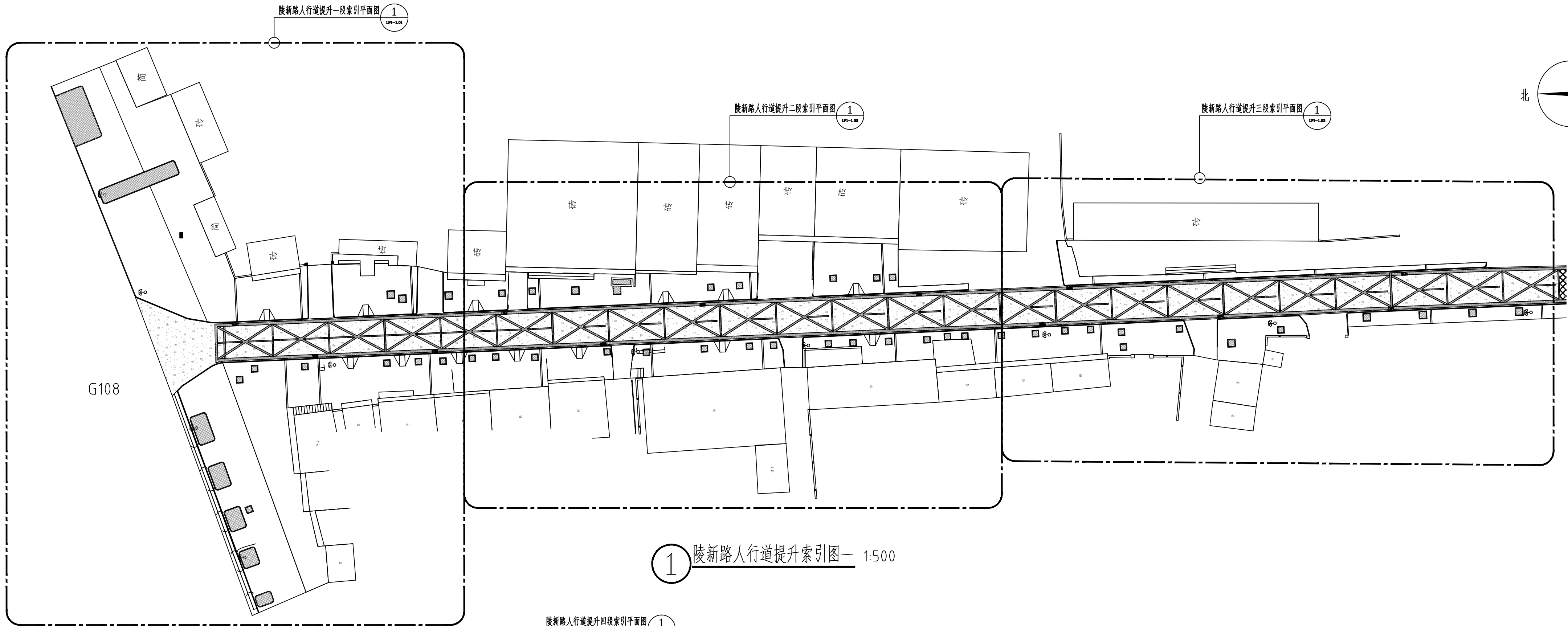
[illegible]

①陵新路人行道提升索引图一 1:500

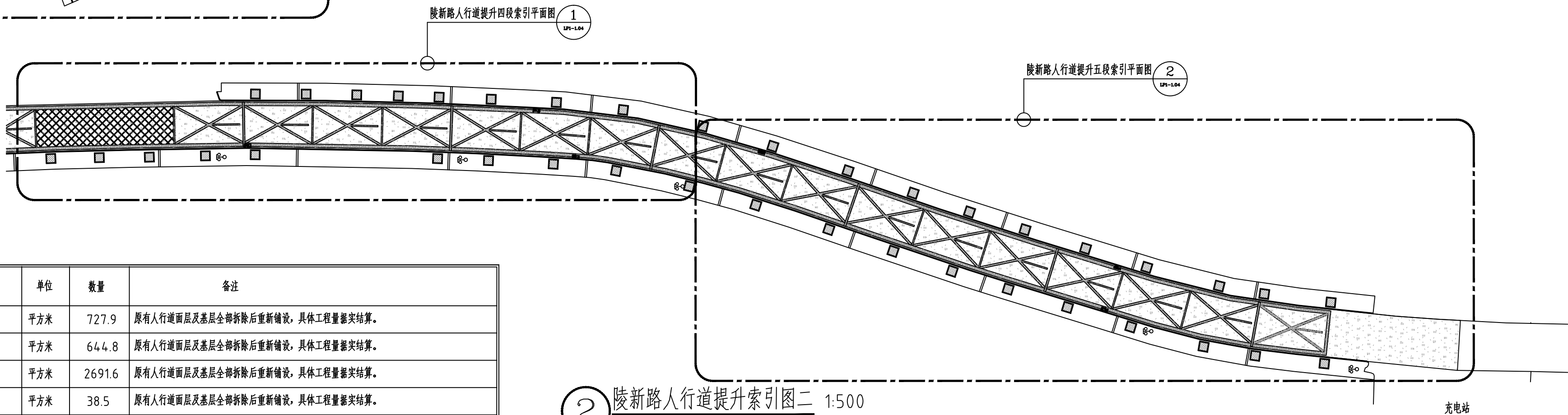

②陵新路人行道提升索引图二 1:500

序号	图例	名称	规格	单位	数量	备注
1		C25混凝土面层 (蓝灰色)		平方米	727.9	原有人行道面层及基层全部拆除后重新铺设, 具体工程量据实结算。
2		C25混凝土面层 (红色)		平方米	644.8	原有人行道面层及基层全部拆除后重新铺设, 具体工程量据实结算。
3		透水砖	240x120x60mm红色透水砖	平方米	2691.6	原有人行道面层及基层全部拆除后重新铺设, 具体工程量据实结算。
4		透水砖	240x120x60mm黄色透水砖	平方米	38.5	原有人行道面层及基层全部拆除后重新铺设, 具体工程量据实结算。
5		人行道道牙	600x120x250mmC30混凝土道牙	米	974.5	原有道牙基层及道牙全部拆除, 重新铺设人行道道牙具体工程量据实结算。
6		树池道牙	600x120x200mmC30混凝土道牙	米	578.7	具体工程量据实结算。
7		混凝土道路硬化		平方米	286.5	原有土路, 新建混凝土道路。
8		披道、平台侧立面面层修补		平方米	124.8	原有面层清理, 打磨, 20厚1:2.5水泥砂浆找平, 高度暂按平均0.8m高, 具体工程量据实结算。
9		现状砖墙拆除		立方米	3	砖墙高度暂按1.2m高, 具体工程量据实结算。



金石景观
GOLDEN STONE
LANDSCAPE

用地策划	城市规划
景观设计	景观工程
建筑设计	土木工程

陕西省西安市莲湖区丰登西路
和基听城2幢2单元21505室
FAX: +86029 8956 9205
TEL: +86029 8956 9205

开发单位：
西安市临潼区新丰街道办事处

项目名称：
西安市临潼区新丰街道
2025年跟踪指导培育镇建设项
陵新路与鸿门宴路提升改造

NOTES 备注:

- 1、除标明尺寸或以网格代替比例外,尺寸以实地实物为准。
- 2、图纸内容如有遗漏须通知负责该工程的设计师。
- 3、参看本图时,请同时结合本工程合约条款细则及规范。
- 4、本图以最后更正的版本为实,同时其他版本自动作废。

NOTES 主要备注:

1. 施工单位进场后,根据现场实际情况需对设计方案及施工图进行图纸复核,如出现方案及施工图与现场实际情况尺寸、高度有偏差,及施工材料与方案不符时,需及时告知设计单位,对图纸进行修改、变更。未经甲方允许,任何单位不得擅自更改。
2. 施工单位需提供主要材料提供样品,并经建设监理单位、设计单位定样后方可施工。(注:必须对材料的材质、工艺、颜色、材质选定后方可施工)
3. 不按图纸施工流程及规范操作的,出现施工内容与设计单位及施工流程不符,我司将有权将施工内容不予认可。

图纸版权由陕西金石景观设计工程
有限公司所有

项目负责人	张祥
审 定	
审 核	石日清
设 计	
绘 图	狄思雅
校 对	刘伟辰
日 期	2025.06

阶段: 施工图

图纸名称:

陵新路人行道提升索引图

项目编号:

图号: LP1-1.00	修正:
CAD REF:电脑档案	2025.06

建筑				
结构			暖通	
电气			种植	
给排水				

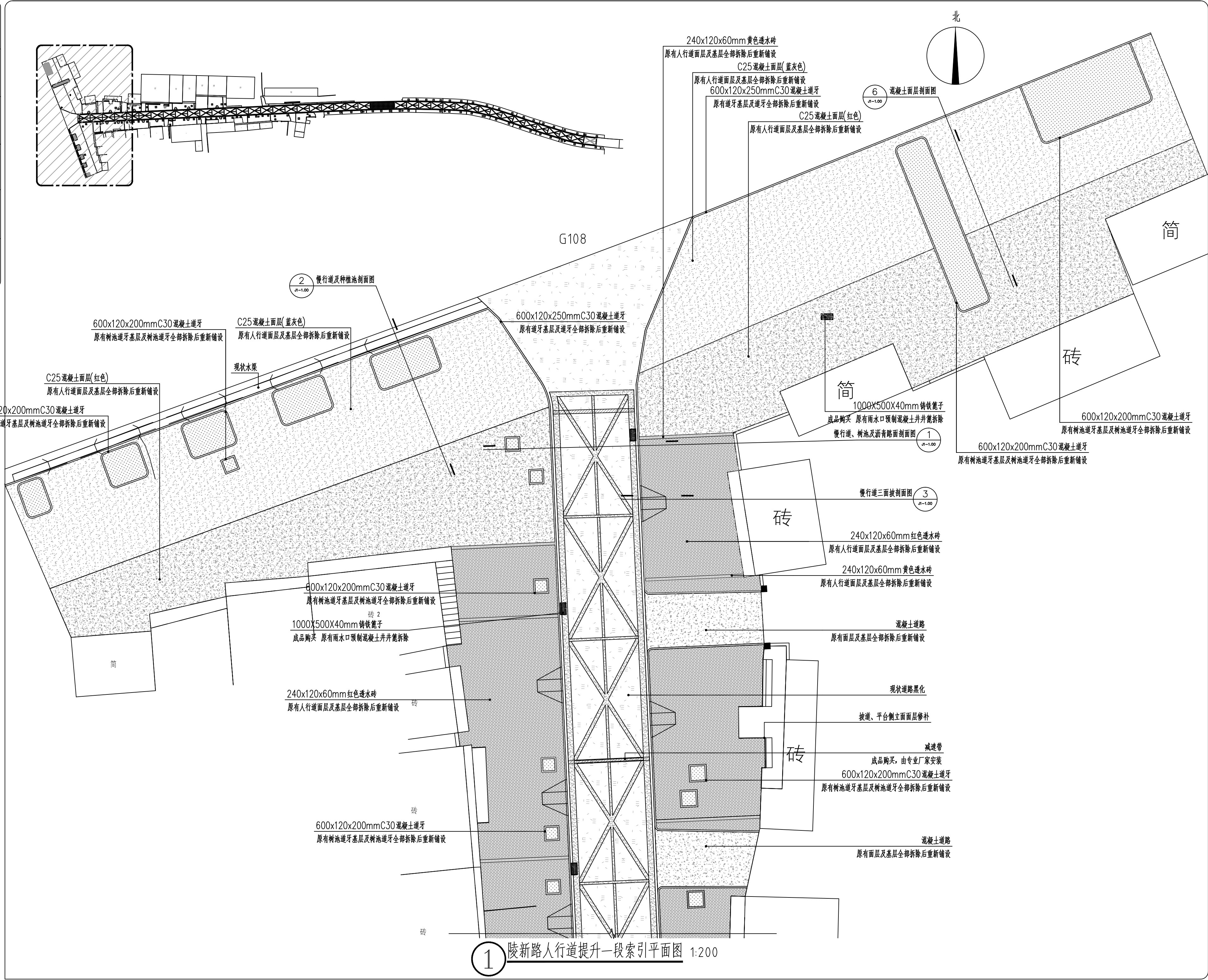

金石景观

GOLDEN STONE
LANDSCAPE

用地策划

城市规划

景观设计

景观工程

建筑设计

土木工程

陕西省西安市莲湖区丰登西路和基昕城2幢2单元21505室

FAX : +86029 8956 9205

TEL : +86029 8956 9205

开发单位:

西安市临潼区新丰街道办事处

项目名称:

西安市临潼区新丰街道2025年跟踪指导培育镇建设项目的陵新路与鸿门宴路提升改造

NOTES 备注:

、除标明尺寸或以网格代替比例外，尺寸以实地实物为准。
、图纸内容如有遗漏须通知负责该工程设计师。
、参看本图时，请同时结合本工程合约条款细则及规划。
、本图以最后更正的版本为实，同时其他版本自动作废。

NOTES 主要备注:

、施工单位进场后，根据现场实际情况需对设计方案及施工图进行图纸复核。如出现方案及施工图与现场实际尺寸、高差有偏差，及施工材质与方案不符时，需及时报知设计单位，对图纸进行修改，变更。未经甲方允许，任何单位不得私自更改。
、施工单位需对施工主要材料提供样品，并经建设单位监理单位、设计单位定样后方可施工。（注：必须对主材料的尺寸、工艺、颜色、材质选定审核后方可施工）
、不按照施工流程及规范操作的，出现施工内容与设计理念及施工图不符的，我单位将对施工过程中不予认可。

图纸版权由陕西金石景观设计工程有限公司所有

项目负责人

张祥

审 核

花甘靖

设 计

狄思源

绘 图

刘峰辰

校 对

刘峰辰

日 期

2025.06

阶段:

施工图

图纸名称:

陵新路人行道提升一段索引平面图

项目编号:

图号: LP1-1.01

修正:

CAD REF: 电脑档案 2025.06

建筑				
结构			暖通	
电气			种植	
给排水				

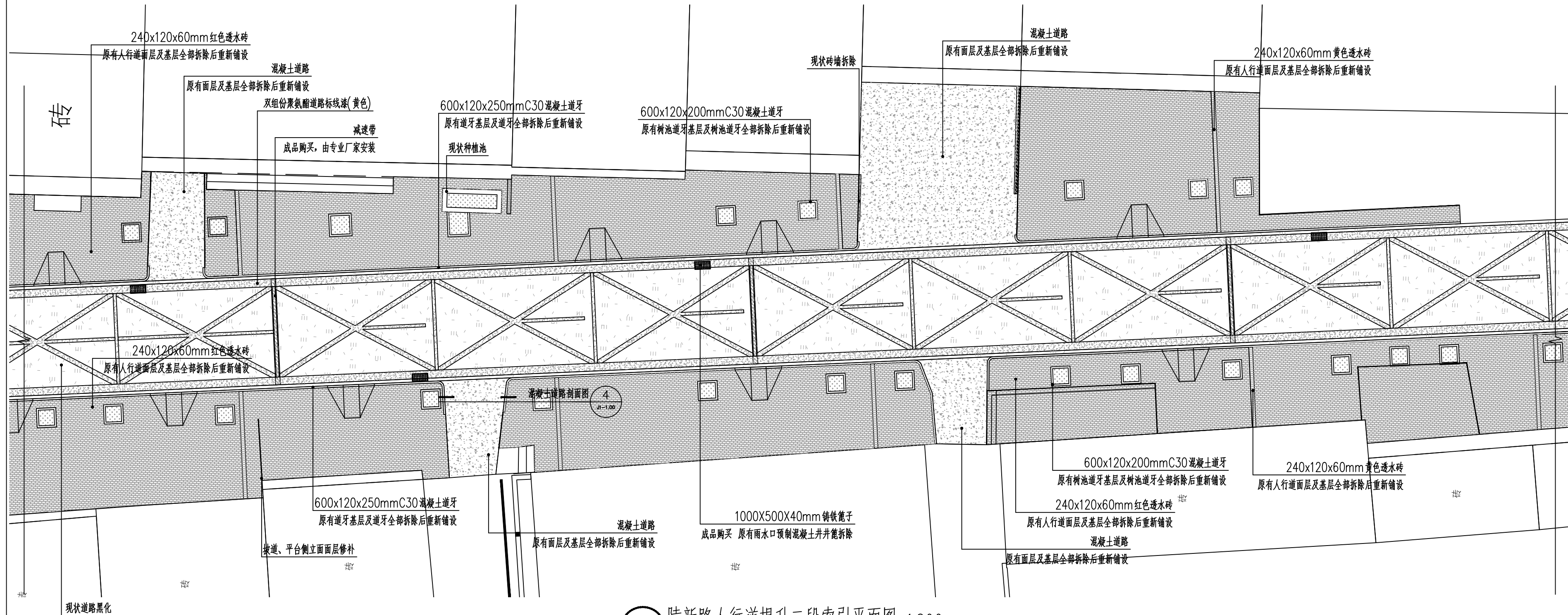
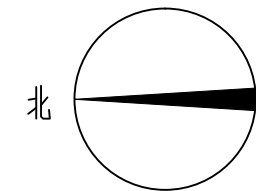
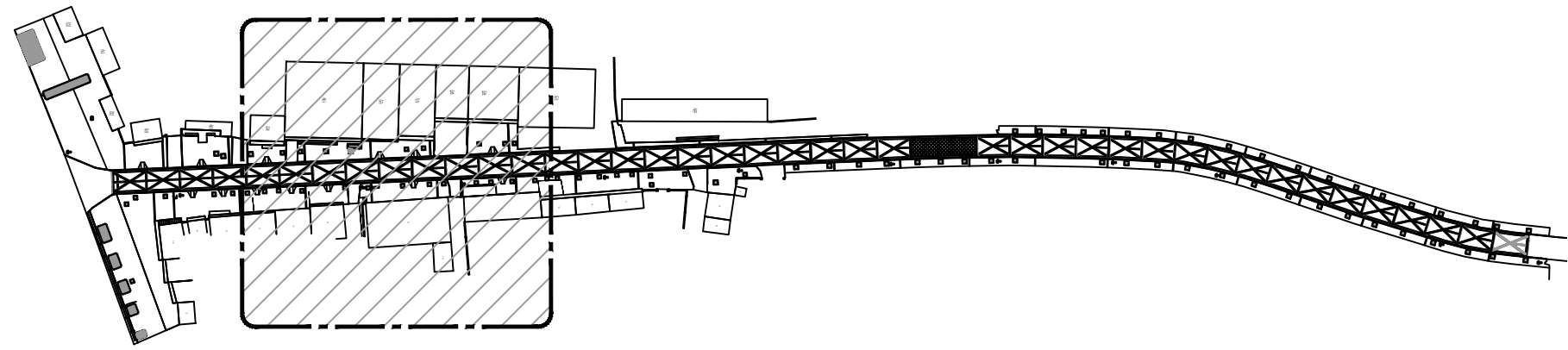

① 陵新路人行道提升二段索引平面图 1:200



金石景观
GOLDEN STONE
LANDSCAPE

用地策划	城市规划
景观设计	景观工程
建筑设计	土木工程

陕西省西安市莲湖区丰登西路
和基听城2幢2单元21505室
FAX: +86029 8956 9205
TEL: +86029 8956 9205

开发单位:

西安市临潼区新丰街道办事处

项目名称:

西安市临潼区新丰街道
2025年跟踪指导培育镇建设项目
陵新路与鸿门宴路提升改造

NOTES 备注:

- 1、除标明尺寸或以网格代替比例外，尺寸以实地实物为准。
- 2、图纸内容如有遗漏须通知负责该工程的设计师。
- 3、参看本图时，请同时结合本工程合约条款细则及规例。
- 4、本图以最后更正的版本为实，同时其他版本自动作废。

NOTES 主要备注:

1、施工单位进场后,根据现场实际情况需对设计方案及施工图进行复核,如出现材质及施工图与现场实际尺寸、高差等偏差,及施工方法与方案不符时,需及时报知设计单位,对图纸进行修改、变更。未经甲方允许,任何单位不得私自更改。

2、施工单位需对施工主要材料提供样品,并经建设单位监理单位、设计单位定样后方可施工。(注:必须对主材料的尺寸、工艺、颜色、材质选定审核后方可施工)

3、不按按照施工流程及规范操作,出现施工内容与设计理念及施工图不符的,各单位将对施工不予认可。

图纸版权由陕西金石景观设计工程
有限公司所有

项目负责人

张祥

内	外
---	---

Y. 司清

设计

$$k_1 = k_2 = k_3$$

图 综

胡博展

[illegible]

2025.06

10

施工图

阶段:

施工图

图纸名称:

陵新路人行道提升二段索引平面图

项目编号:

图号:

LP1-1.02

修正：

CAD REF:电脑档案

2025.06

建筑						
结构						
电气						
给排水						

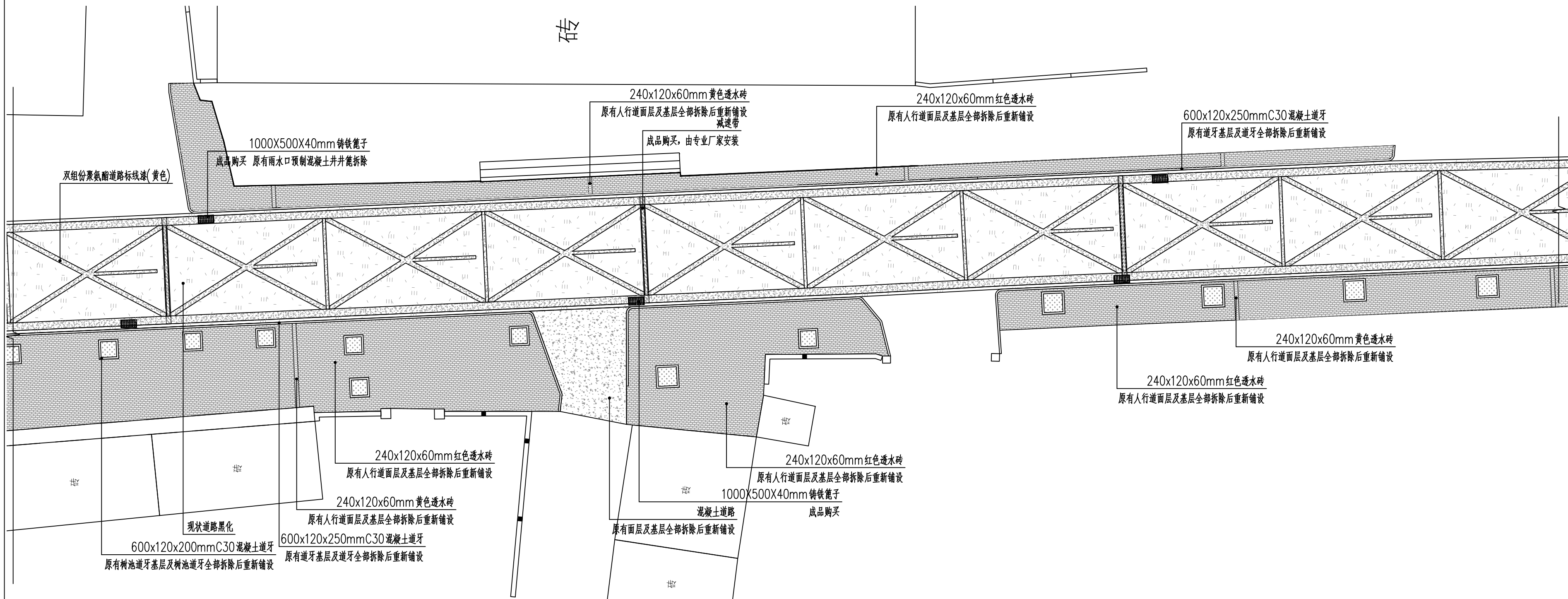
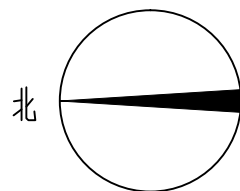
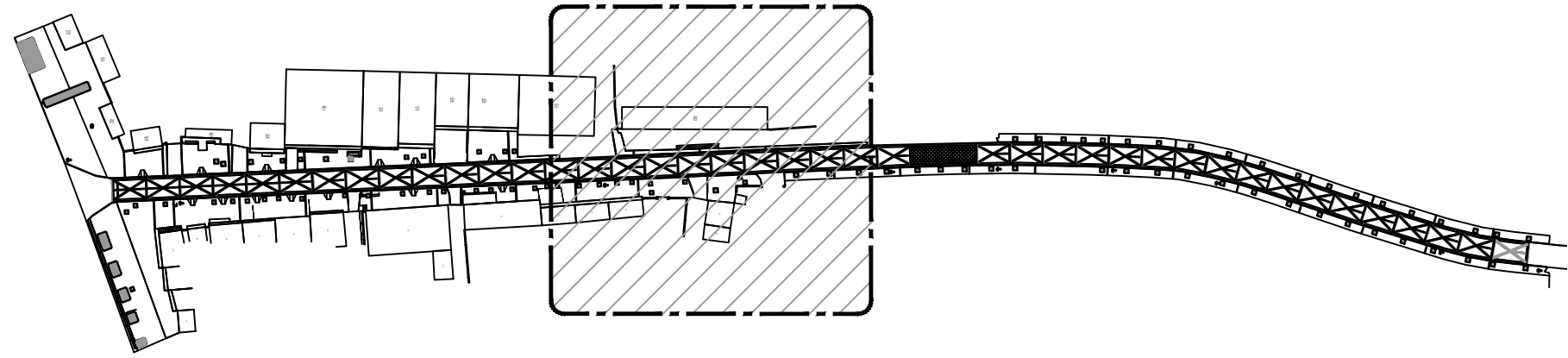

①陵新路人行道提升三段索引平面图 1:200



金石景观
GOLDEN STONE
LANDSCAPE

用地策划
景观设计
建筑设计

陕西省西安市莲湖区丰登西路
和基听城2幢2单元21505室
FAX: +86029 8956 9205
TEL: +86029 8956 9205

开发单位:

西安市临潼区新丰街道办事处

项目名称:

西安市临潼区新丰街道
2025年跟踪指导培育镇建设项
陵新路、与鸿门宴路提升改造

NOTES 备注:

- 1、除标明尺寸或以网格代替比例外，尺寸以实地实物为准。
- 2、图纸内容如有遗漏须通知负责该工程的设计师。
- 3、参看本图时，请同时结合本工程合约条款细则及规例。
- 4、本图以最后更正的版本为实，同时其他版本自动作废。

NOTES 主要备注:

- 1、施工单位进场后,根据现场实际情况需对设计方案及施工图进行复核,如施工方案及施工图与现场实际情况不符,需经审批,如施工材质与方案不符时,需及时报经设计单位,对图纸进行修改,变更。未经甲方允许,任何单位不得私自擅自更改。
- 2、施工单位需对施工主要材料提供样品,并经建设单位监理单位、设计单位定样后方可施工。(注:必须对主材的尺寸、工艺、颜色、材质选定审核后方可施工)
- 3、不按按照施工流程及规范操作,对施工现场内容与设计图及施工不符的,我方将对施工现场内容不予认可。

图纸版权由陕西金石景观设计工程
有限公司所有

项目负责人

张祥

审

审 核

石可清

设计

知 田 祿

图 2

親恩係

校 对

刘坤良

日期

2025. 06

阶段:

施工图

图纸名称:

陵新路人行道提升三段索引平面图

项目编号:

图号:

LP1-1.03

修正：

CAD REF: 电脑档案

2025, 06

通	电	气	水
暖	给	排	水
建	结	构	电
筑	造	工	程

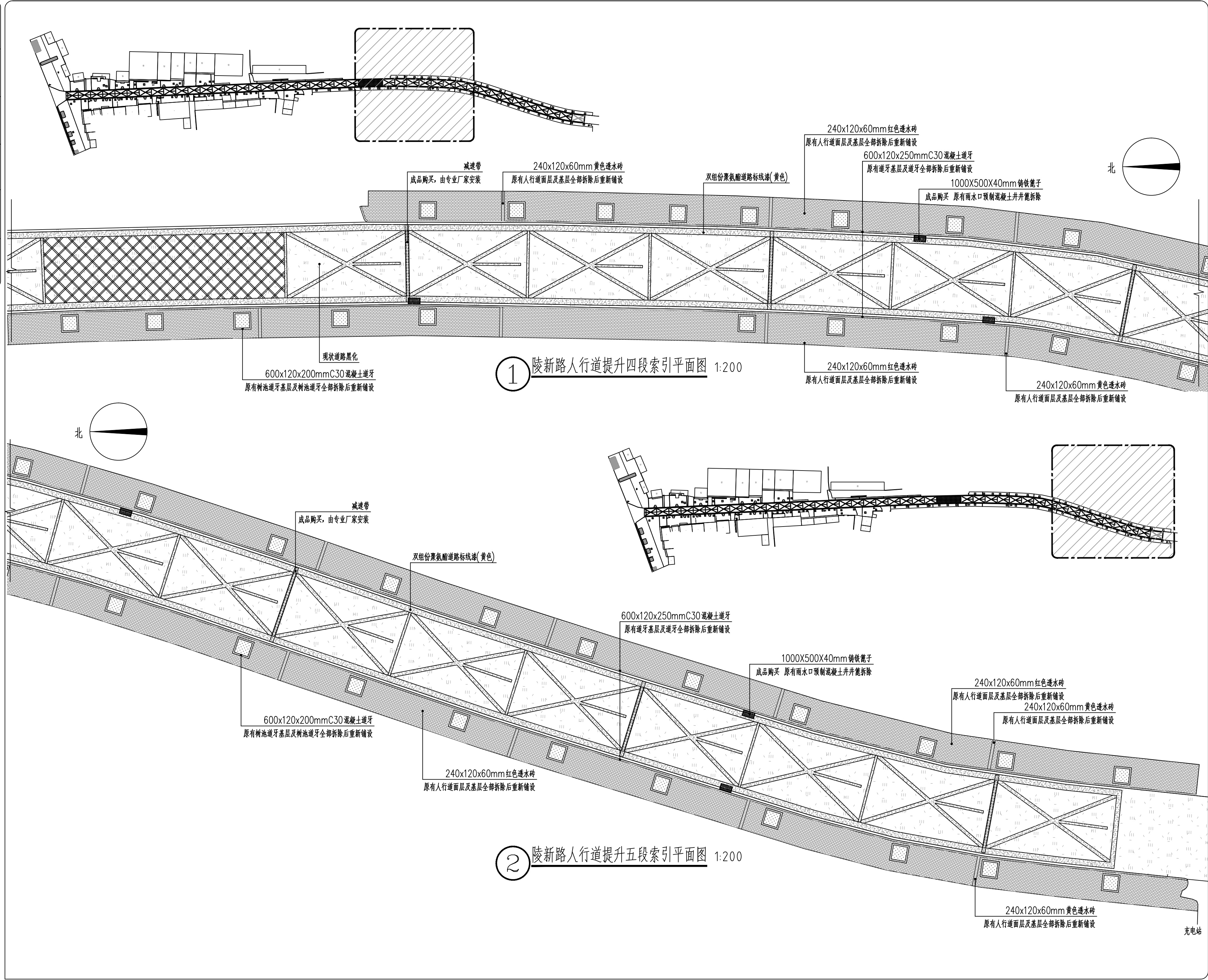

金石景观
GOLDEN STONE
LANDSCAPE

用地策划 城市规划
景观设计 景观工程
建筑设计 土木工程

陕西省西安市莲湖区丰登西路
和基听城2幢2单元21505室
FAX: +86029 8956 9205
TEL: +86029 8956 9205

开发单位:

西安市临潼区新丰街道办事处

项目名称:

西安市临潼区新丰街道
2025年跟踪指导培育镇建设项
陵新路 with 鸡门宴路提升改造

NOTES 备注:

- 除标明尺寸或以网格代替比例外,尺寸以实地实物为准。
- 图纸内容如有遗漏须通知负责该工程的设计师。
- 参照本图时,请同时结合本工程合约条款细则及规划。
- 本图以最后更正的版本为实,同时其他版本自动作废。

NOTES 主要备注:

- 施工单位进场后,根据现场实际情况需对设计方案及施工图进行图纸复核,如出现方案及施工图与现场实际尺寸、高差有偏差,及施工材质与方案不符时,需及时告知设计单位,对图纸进行修改,变更。未经甲方允许,任何单位不得私自更改。
- 施工单位需对施工主要材料提供样品,并经建设单位监理单位、设计单位定样后方可施工。(注:必须对主材料的尺寸、工艺、颜色、材质选定审核后后方可施工)
- 不按照施工流程及规范操作的,出现施工内容与设计理念及施工图不符的,我单位将对施工内容不予认可。

图纸版权由陕西金石景观设计工程
有限公司所有

项目负责人

张祥

审定

审核

设计

绘图

校对

日期

2025.06

阶段:

施工图

图纸名称:

陵新路人行道提升四段、五段索引平面图

项目编号:

图号:

LP1-1.04

修正:

CAD REF: 电脑档案

2025.06



用地策划	城市规划
景观设计	景观工程
建筑设计	土木工程

陕西省西安市莲湖区丰登西路
和基听城2幢2单元21505室
FAX: +86029 8956 9205
TEL: +86029 8956 9205

开发单位:

西安市临潼区新丰街道办事处

项目名称:

西安市临潼区新丰街道
2025年跟踪指导培育镇建设项目
陵新路与鸿门宴路提升改造

NOTES 备注:

- 1、除标明尺寸或以网格代替比例外，尺寸以实地实物为准。
- 2、图纸内容如有遗漏须通知负责该工程的设计师。
- 3、参看本图时，请同时结合本工程合约条款细则及规例。
- 4、本图以最后更正的版本为实，同时其他版本自动作废。

NOTES 主要备注:

1、施工单位进场后,根据现场实际情况需对设计方案及施工图进行复核,如出现方案及施工图与现场实际不符,需有偏差,及施工方法与方案不符时,需及时报知设计单位,对图纸进行修改、变更。未经甲方允许,任何单位不得私自更改。

2、施工单位需对施工主要材料提供样品,并经建设单位监理单位、设计单位进行方可施工。(注:必须对主材料的尺寸、工艺、颜色、材质选定审核后施工)

3、不按按照施工流程及规范操作,出现施工内容与设计图不一致及施工不符的,各单位将对施工内容不予认可。

图纸版权由陕西金石景观设计工程
有限公司所有

项目负责人

张祥

审

审 核

不可清

11 12

款思源

校 对

刘坤辰

日期

2025. 06

阶段:

施工圖

图纸名称:

陵新路人行道提升一段尺寸平面图

项目编号:

图号:

LP1-1.05

修正：

CAD REF:电脑档案

2025.06

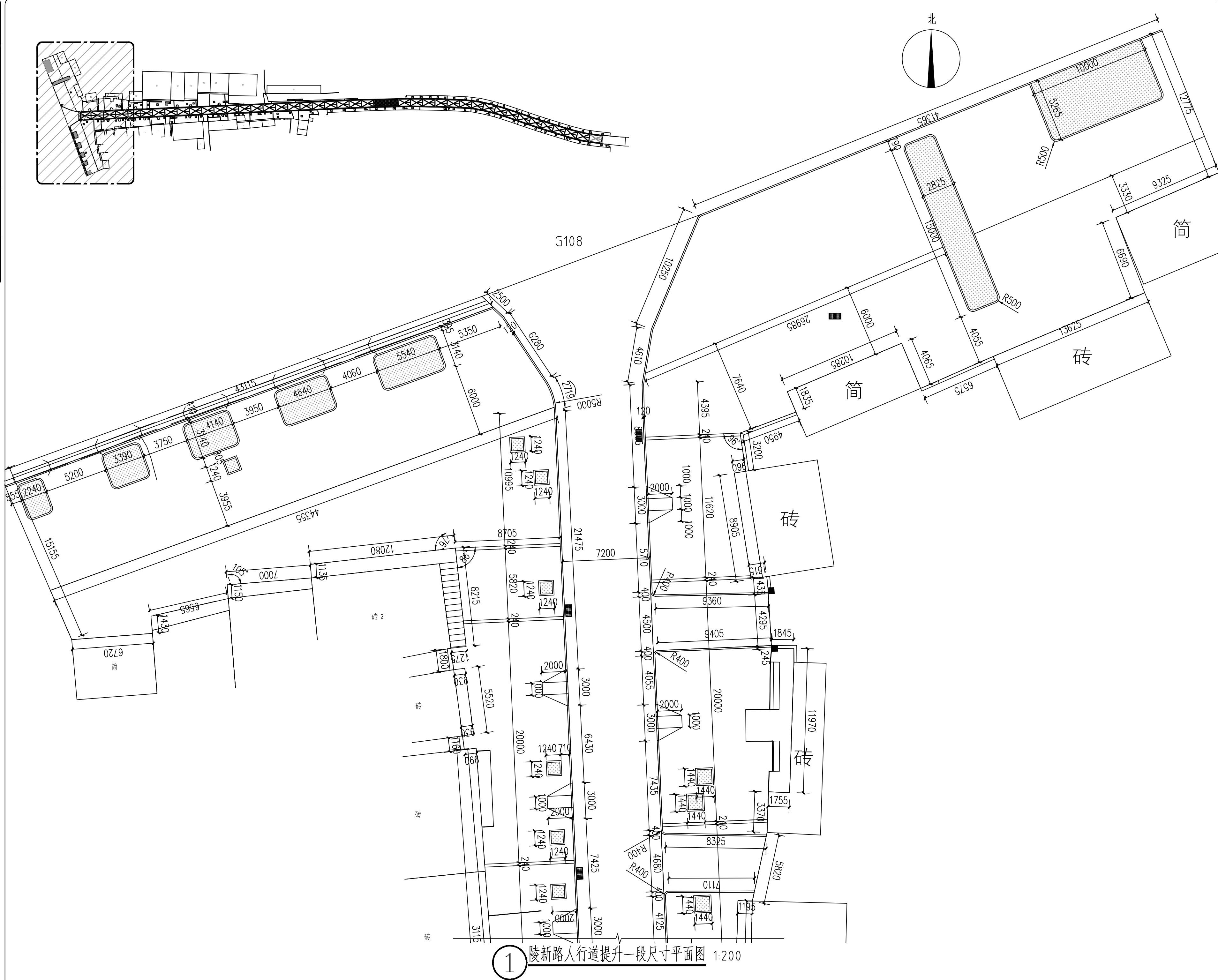

1 陵新路人行道提升一段尺寸平面图 1:200

暖通	给排水
建筑	电气
结构	给排水
暖通	给排水
建筑	电气
结构	给排水

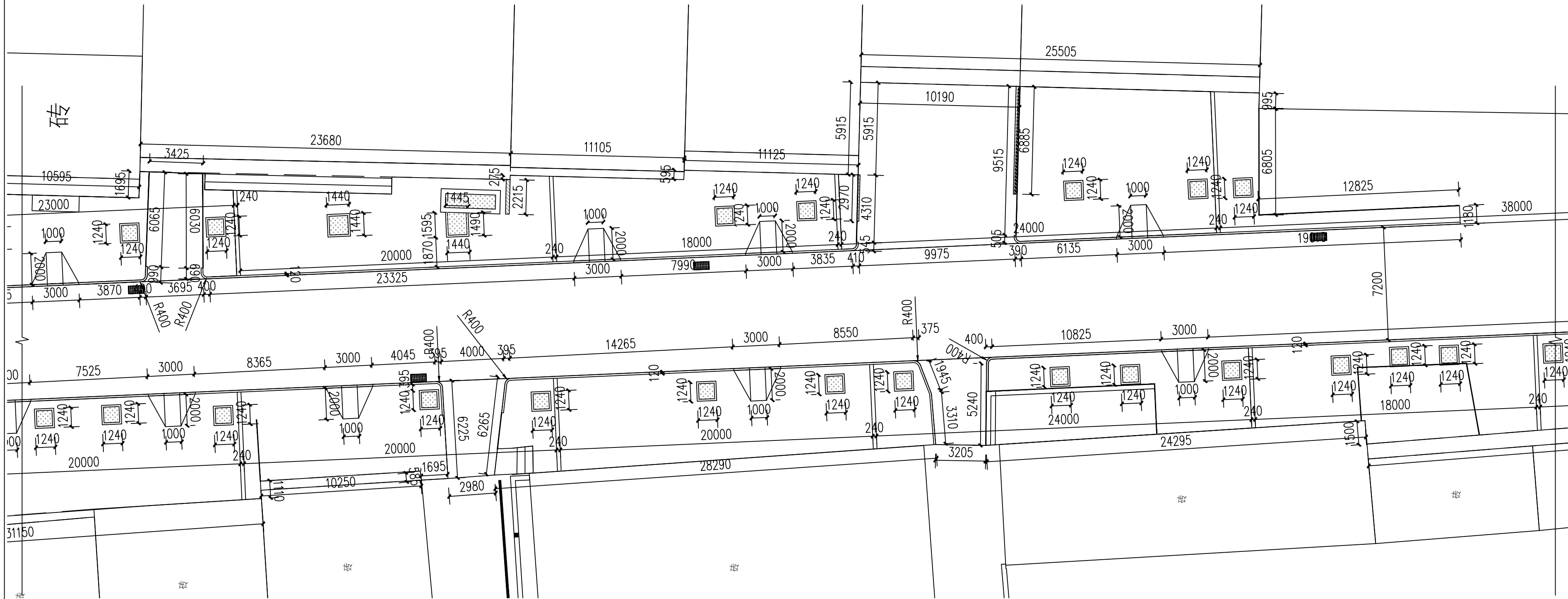
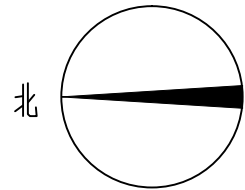
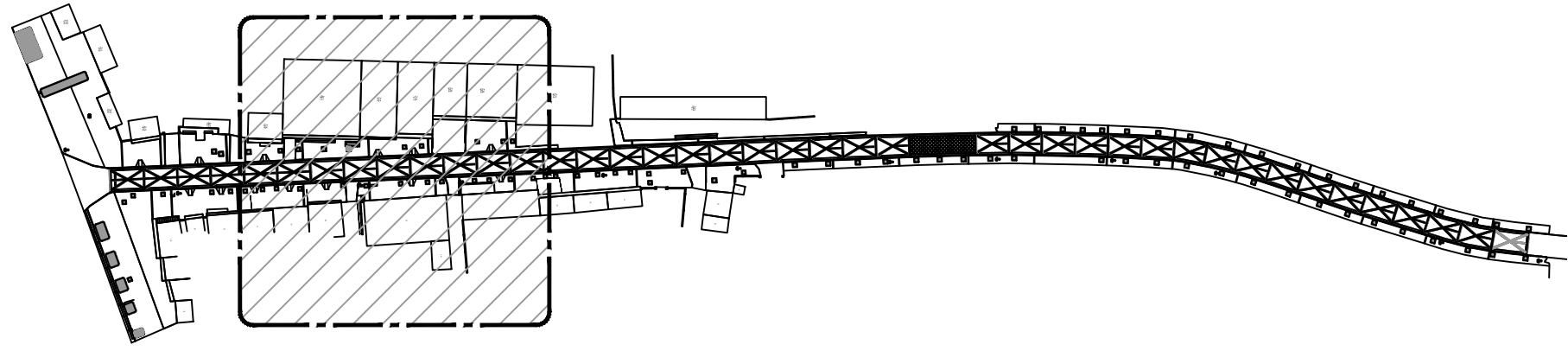

1 陵新路人行道提升二段尺寸平面图 1:200



金石景观
GOLDEN STONE
LANDSCAPE

用地策划 城市规划
景观设计 景观工程
建筑设计 土木工程

陕西省西安市莲湖区丰登西路
和基听城2幢2单元21505室
FAX: +86029 8956 9205
TEL: +86029 8956 9205

开发单位:

西安市临潼区新丰街道办事处

项目名称:

西安市临潼区新丰街道
2025年跟踪指导培育镇建设项目
陵新路与鸿门宴路提升改造

NOTES 备注:

- 除标明尺寸或以网格代替比例外, 尺寸以实地实物为准。
- 图纸内容如有遗漏须通知负责该工程的设计师。
- 参照本图时, 请同时结合本工程合约条款细则及规划。
- 本图以最后更正的版本为实, 同时其他版本自动作废。

NOTES 主要备注:

- 施工单位进场后, 根据现场实际情况需对设计方案及施工图进行图纸复核, 如出现方案及施工图与现场实际尺寸、高差有偏差, 及施工材质与方案不符时, 需及时告知设计单位, 对图纸进行修改, 变更。未经甲方允许, 任何单位不得私自更改。
- 施工单位需对施工主要材料提供样品, 并经建设单位监理单位、设计单位定样后方可施工。(注: 必须对主材料的尺寸、工艺、颜色、材质选定审核后, 方可施工)
- 不按按照施工流程及规范操作的, 出现施工内容与设计理念及施工图不符的, 我单位将对施工内容不予认可。

图纸版权由陕西金石景观设计工程
有限公司所有

项目负责人	张祥
审 定	
审 核	金石景观
设 计	张思远
绘 图	刘中辰
校 对	
日 期	2025. 06

阶段: 施工图

图纸名称:

陵新路人行道提升二段尺寸平面图

项 目 编 号:

图号: LP1-1.06
修正:

CAD REF: 电脑档案 2025. 06

建筑				
结构			暖通	
电气			种植	
给排水				

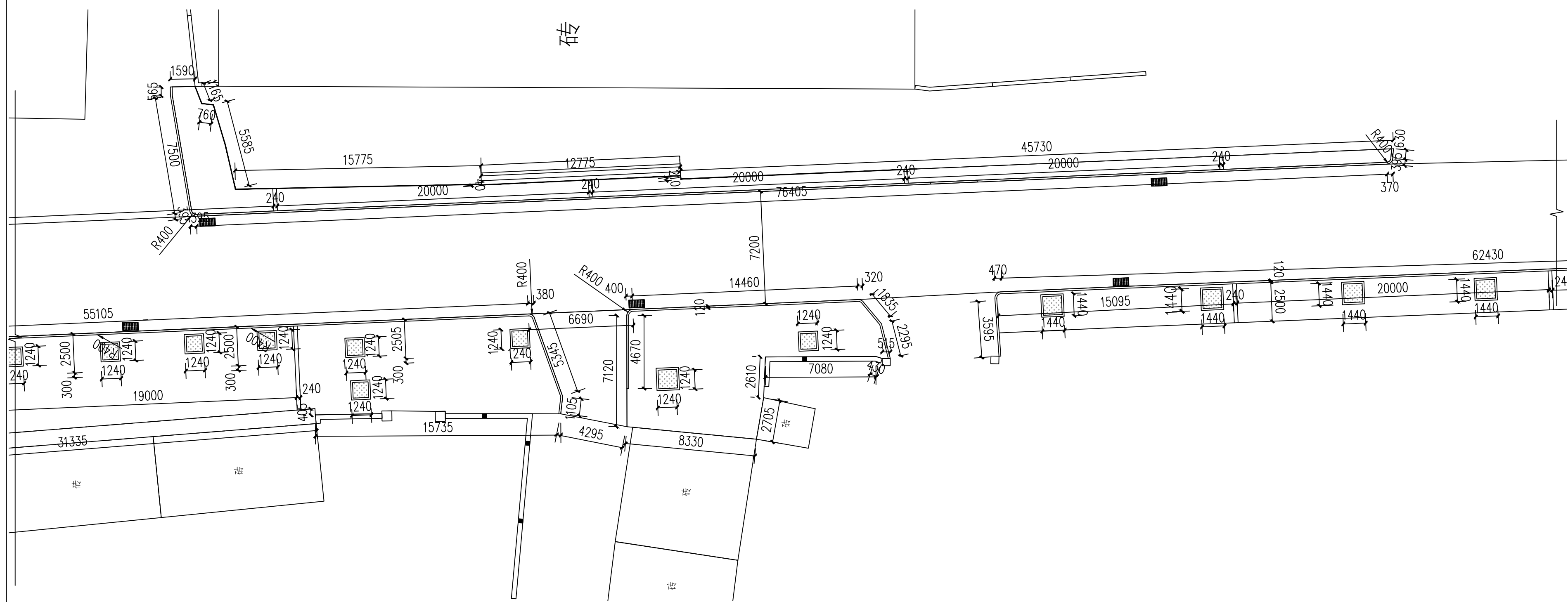
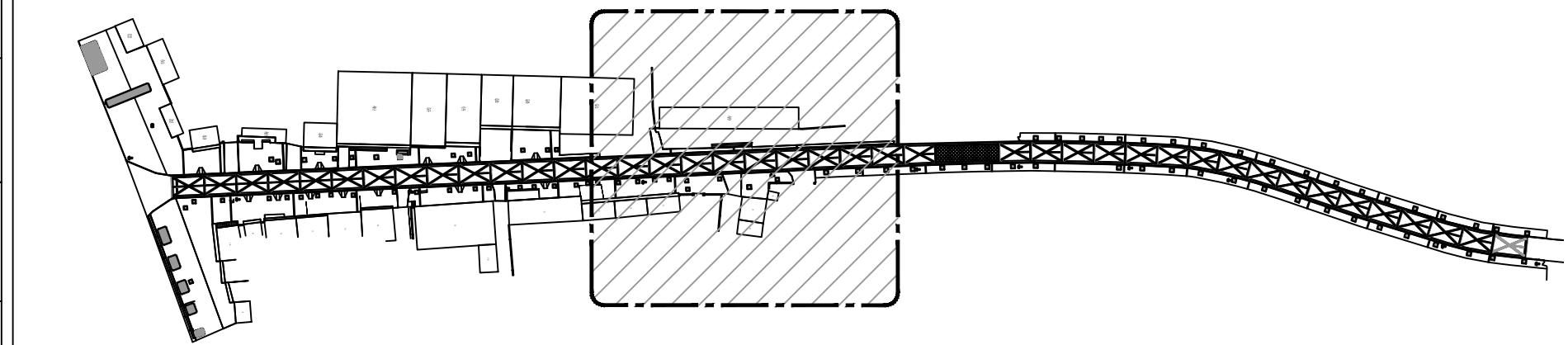

① 陵新路人行道提升三段尺寸平面图 1:200

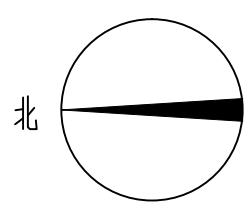

金石景观
GOLDEN STONE
LANDSCAPE

用地策划	城市规划
景观设计	景观工程
建筑设计	土木工程

陕西省西安市莲湖区丰登西路
和基听城2幢2单元21505室
FAX: +86029 8956 9205
TEL: +86029 8956 9205

开发单位:

西安市临潼区新丰街道办事处

项目名称:

西安市临潼区新丰街道
2025年跟踪指导培育镇建设项目
陵新路与鸿门宴路提升改造

NOTES 备注:

- 1、除标明尺寸或以网格代替比例外,尺寸以实地实物为准。
2、图纸内容如有遗漏须通知负责该工程的设计师。
3、参看本图时,请同时结合本工程合约条款细则及规例。
4、本图以最后更正的版本为实,同时其他版本自动作废。

NOTES 主要备注:

- 1、施工单位进场后,根据现场实际情况需对设计方案及施工图进行图纸复核,如出现方案及施工图纸与现场实际尺寸、高度有偏差,及施工材质与方案不符时,需及时报知设计单位,对图纸进行修改,变更。未经甲方允许,任何单位不得私自更改。
- 2、施工单位需对施工主材料提供样品,并建设监理单位、设计单位及甲方方可施工。(注:必须对主材料的尺寸、工艺、颜色、材质选定审批后方可施工)
- 3、不按按照施工流程及规范操作造成的,出现施工内容与设计理念不符施工图不符时,我单位对修改的施工内容不予认可。

图纸版权由陕西金石景观设计工程
有限公司所有

项目负责人	张祥
审 定	
审 核	
设 计	石甘清
绘 图	钦思源
校 对	刘峰辰
日 期	2025.06

阶段:

施工图

图纸名称:

陵新路人行道提升三段尺寸平面图

项目编号:

图号: LP1-1.07	修正:
CAD REF: 电脑档案	2025. 06

通	植
暖	种
建	构
结	气
电	电
给	排
水	水

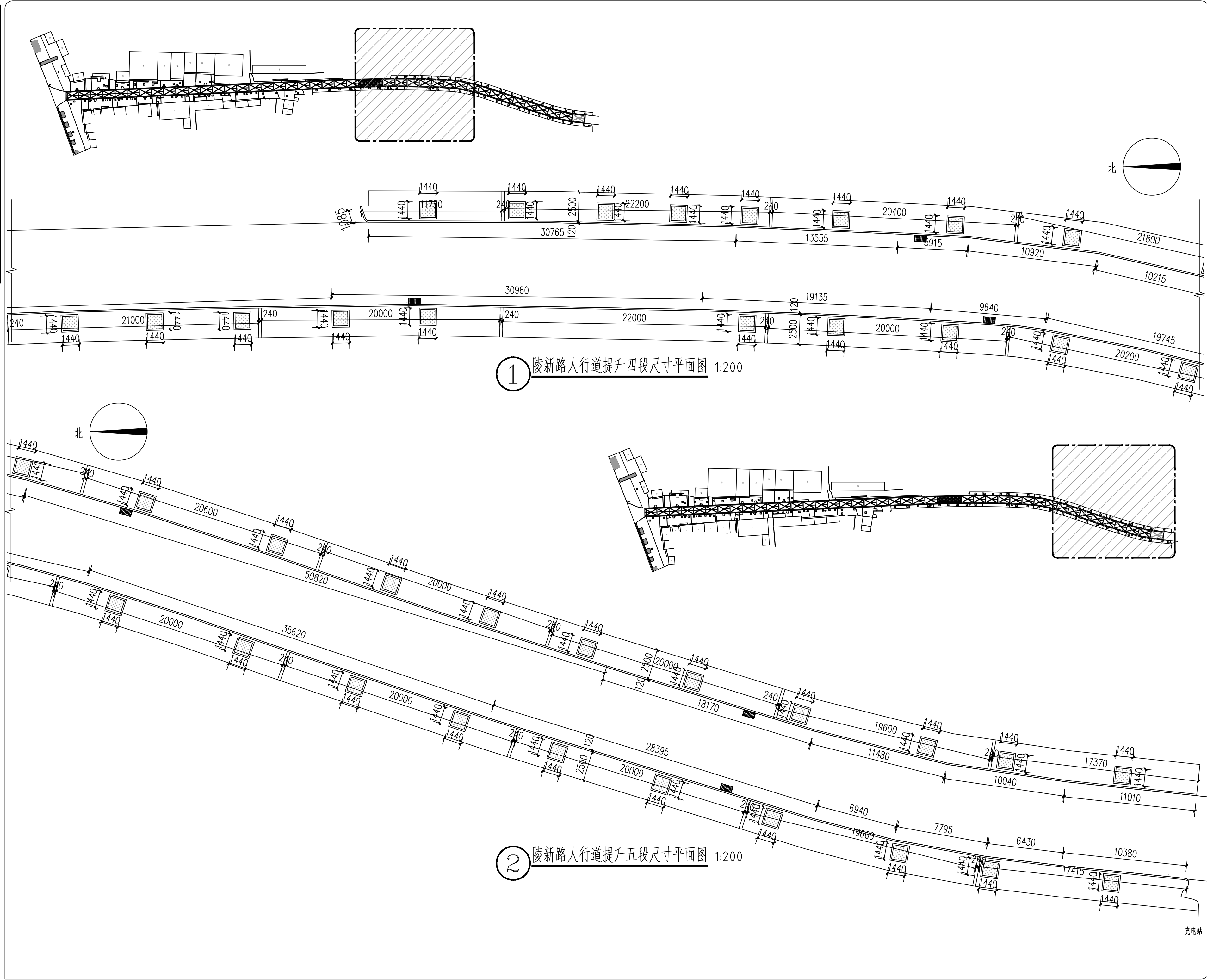

金石景观
GOLDEN STONE
LANDSCAPE

用地策划 城市规划
景观设计 景观工程
建筑设计 土木工程

陕西省西安市莲湖区丰登西路
和基听城2幢2单元21505室
FAX: +86029 8956 9205
TEL: +86029 8956 9205

开发单位:

西安市临潼区新丰街道办事处

项目名称:

西安市临潼区新丰街道
2025年跟踪指导培育镇建设项目
陵新路与鸿门宴路提升改造

NOTES 备注:

- 除标明尺寸或以网格代替比例外,尺寸以实地实物为准。
- 图纸内容如有遗漏须通知负责该工程的设计师。
- 参照本图时,请同时结合本工程合约条款细则及规划。
- 本图以最后更正的版本为实,同时其他版本自动作废。

NOTES 主要备注:

- 施工单位进场后,根据现场实际情况需对设计方案及施工图进行图纸复核,如出现方案及施工图与现场实际尺寸、高差有偏差,及施工材质与方案不符时,需及时告知设计单位,对图纸进行修改、变更。未经甲方允许,任何单位不得私自更改。
- 施工单位需对施工主要材料提供样品,并经建设单位监理单位、设计单位定样后方可施工。(注:必须对主材料的尺寸、工艺、颜色、材质选定审核后后方可施工)
- 不按照施工流程及规范操作的,出现施工内容与设计理念及施工图不符的,我单位将对施工内容不予认可。

图纸版权由陕西金石景观设计工程
有限公司所有

项目负责人

张祥

审定

审核

设计

绘图

校对

日期

2025.06

阶段:

施工图

图纸名称:

陵新路人行道提升四段、五段尺寸平面图

项目编号:

图号:

LP1-1.08

修正:

CAD REF: 电脑档案

2025.06

建筑					
结构					
电气					
给排水					

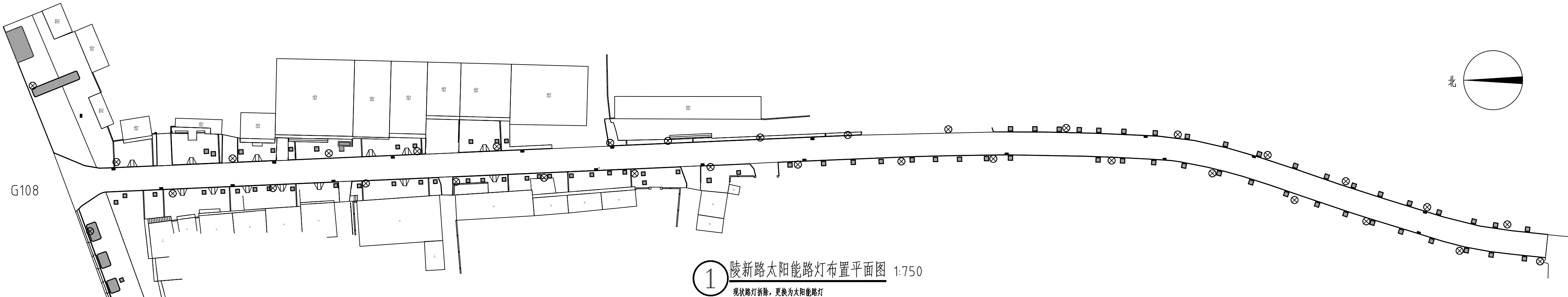

图号: LP1-2.00	修正:
CAD REF: 电脑档案	2025.06

项	目	名	称
建	筑	结	构
电	气	给	排
水	暖	通	风
环	境	绿	化
交	通	工	程
其	他	专	业

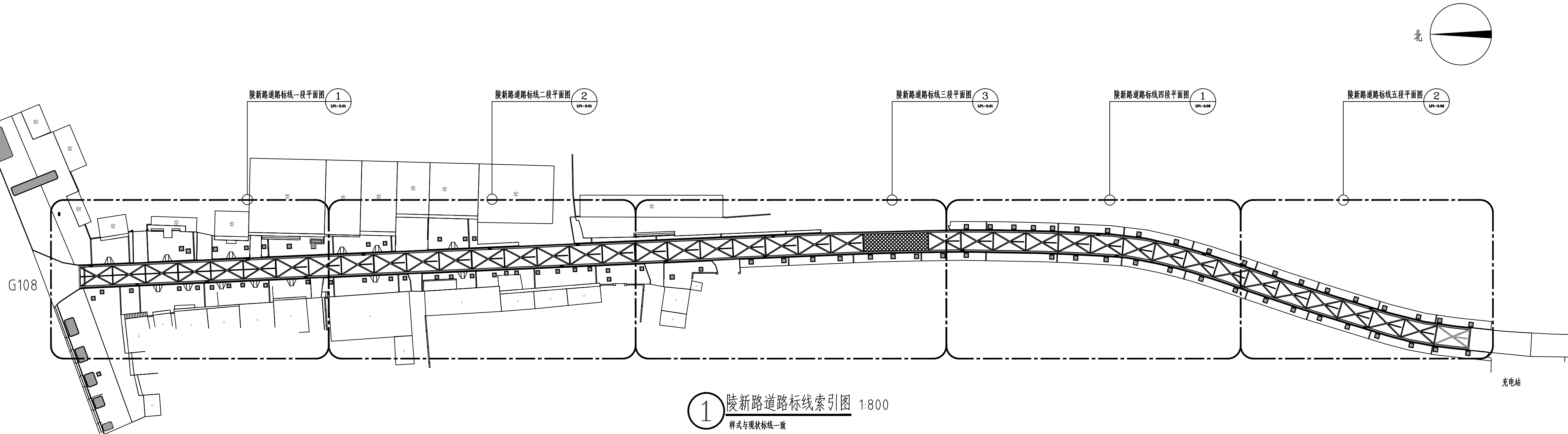

序号	图例	名称	规格	单位	数量
1		双组份聚氨酯道路标线漆(黄色)		平方米	920.6
2		减速带	1000x300x40mm橡胶-波浪形减速带	米	97.8



2 减速带示意图

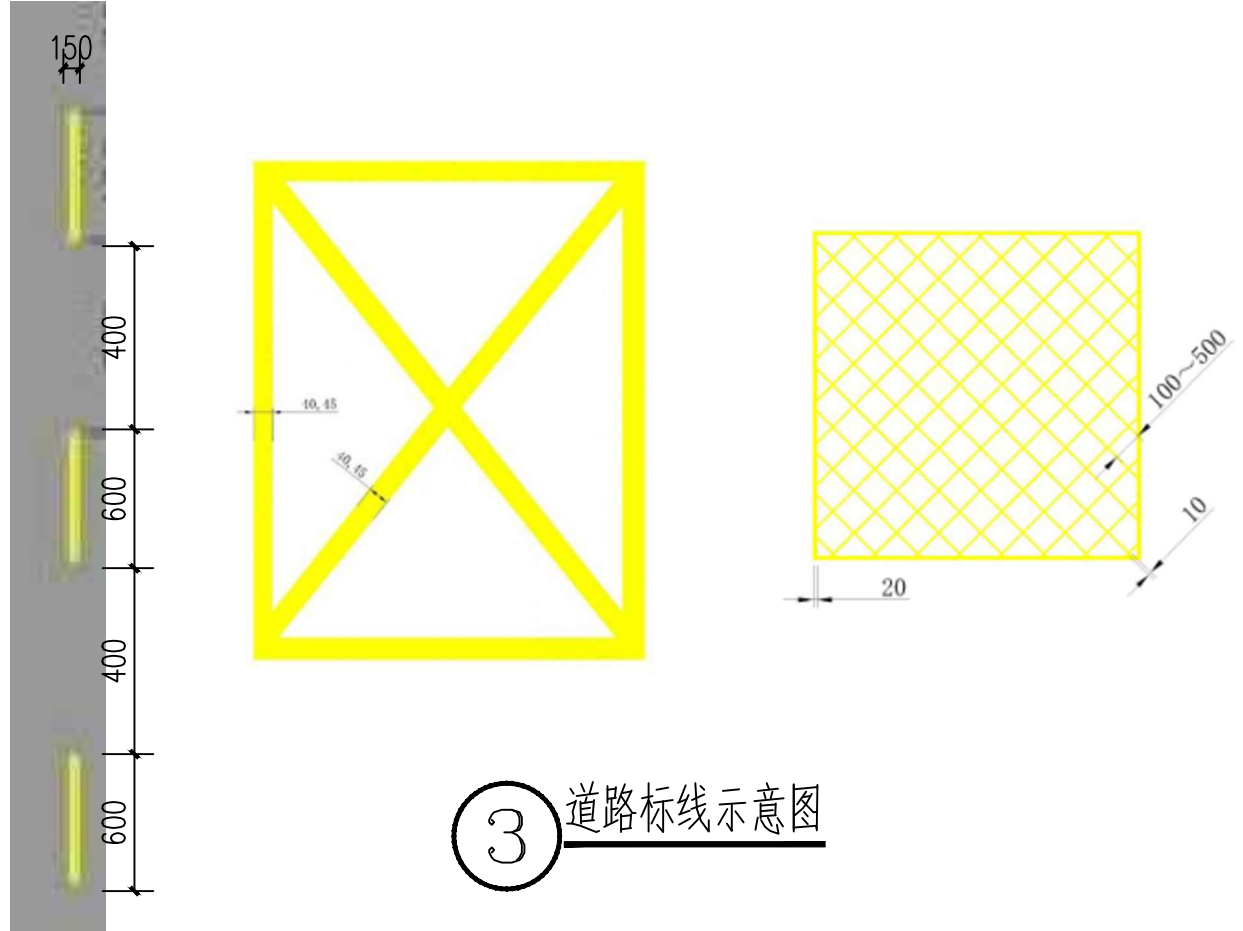

3 道路标线示意图



金石景观
GOLDEN STONE
LANDSCAPE

用地策划 城市规划
景观设计 景观工程
建筑设计 土木工程

陕西省西安市莲湖区丰登西路
和基里城2幢2单元21505室
FAX: +86029 8956 9205
TEL: +86029 8956 9205

开发单位:
西安市临潼区新丰街道办事处
项目名称:
西安市临潼区新丰街道
2025年跟踪指导培育镇建设项目
陵新路与鸿门宴路提升改造

NOTES 备注:
1、除标明尺寸或以网格代替比例外,尺寸以实地实物为准。
2、图纸内容如有遗漏须通知负责该工程的设计师。
3、参看本图时,请同时结合本工程合约条款细则及图例。
4、本图以最后更正的版本为实,同时其他版本自动作废。

NOTES 主要备注:
1、施工单位进场后,根据现场实际情况需对设计方案及施工图进行图纸复核,如出现方案及施工图纸与现场实际尺寸、高差有偏差,及施工材质与方案不符时,需及时报知设计单位,对图纸进行修改,变更。未经甲方允许,任何单位不得私自更改。
2、施工单位需对施工主要材料提供样品,并经建设单位监理单位,设计单位定样后方可施工。(注:必须对主材料的尺寸、工艺、颜色、材质选定审核后后方可施工)
3、不按图施工流程及规范操作的,出现施工内容与设计理念及施工图不符的,我单位将对施工内容不予认可。

图纸版权由陕西金石景观设计工程有限公司所有

项目负责人	张祥
审 定	
审 核	石甘清
设 计	狄思雅
绘 图	刘博辰
校 对	
日 期	2025.06

阶段: 施工图

图纸名称:
陵新路道路标线索引图

项 目 编 号:	
图号: LP1-3.00	修正:
CAD REF: 电脑档案	2025.06

建筑				
结构			暖通	
电气			种	
给排水				

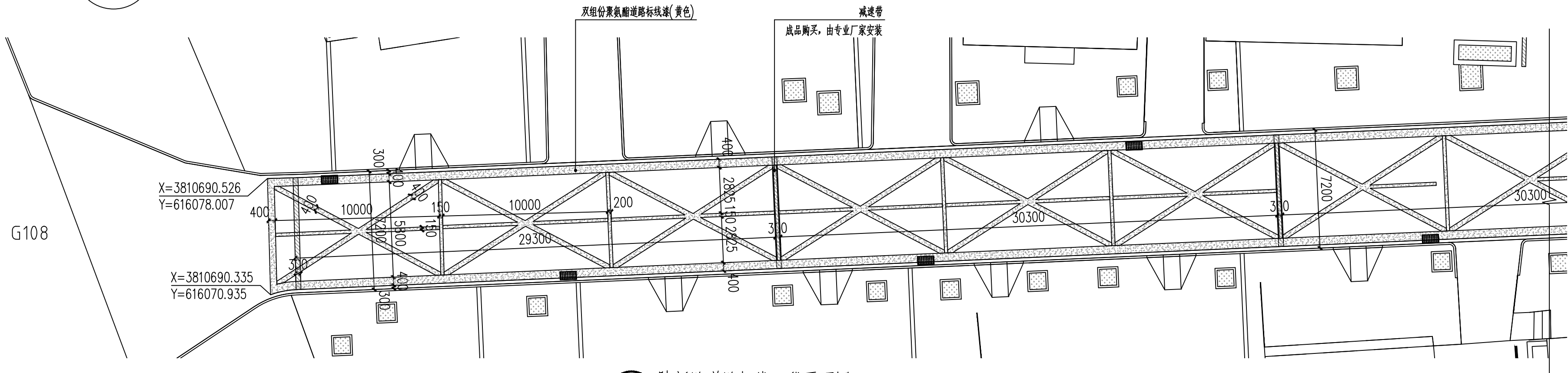
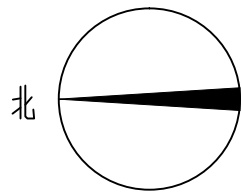

① 陵新路道路标线一段平面图 1:200

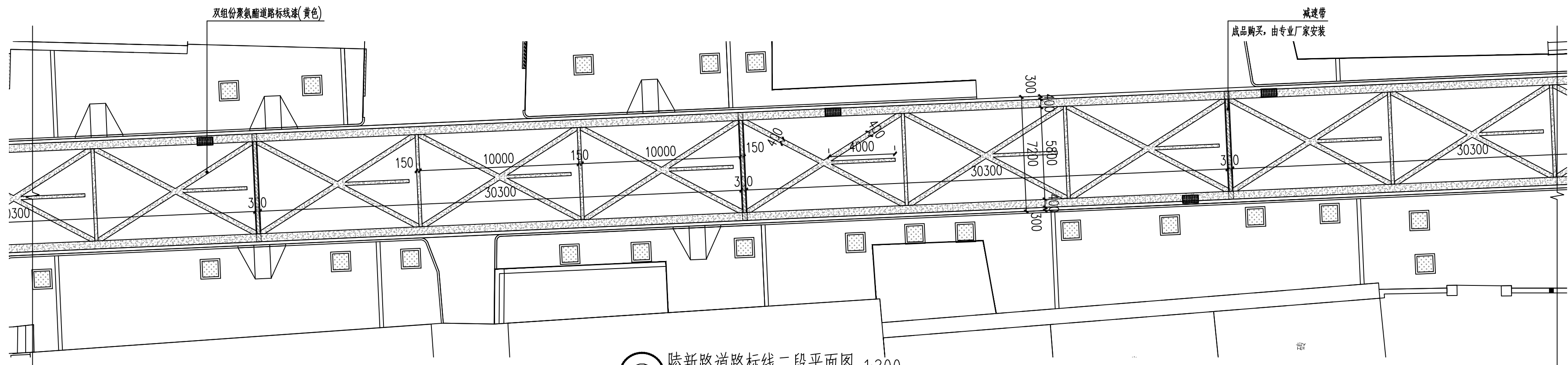

② 陵新路道路标线二段平面图 1:200

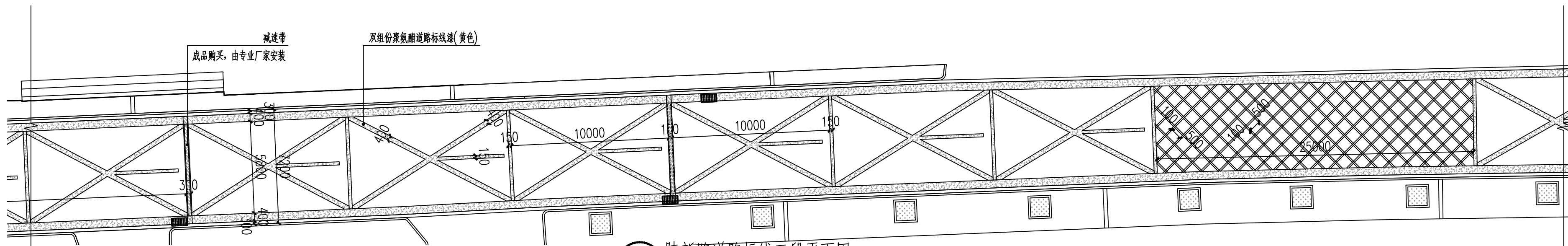

③陵新路道路标线三段平面图 1:200



金石景观
GOLDEN STONE
LANDSCAPE

用地策划	城市规划
景观设计	景观工程
建筑设计	土木工程

陕西省西安市莲湖区丰登西路
和基听城2幢2单元21505室
FAX: +86029 8956 9205
TEL: +86029 8956 9205

开发单位:

西安市临潼区新丰街道办事处

项目名称:

西安市临潼区新丰街道
2025年跟踪指导培育镇建设项目
陵新路与鸿门宴路提升改造

NOTES 备注:

- 1、除标明尺寸或以网格代替比例外，尺寸以实地实物为准。
- 2、图纸内容如有遗漏须通知负责该工程的设计师。
- 3、参看本图时，请同时结合本工程合约条款细则及规例。
- 4、本图以最后更正的版本为实，同时其他版本自动作废。

NOTES 主要备注:

- 1、施工单位进场后,根据现场实际情况需对设计方案及施工图进行图纸复核,如发现方案及施工图与现场实际情况尺寸、高差有偏差,及施工材质与方案不符时,需及时报知设计单位,对图纸进行修改,变更。未经甲方允许,任何单位不得私自更改。
- 2、施工单位需对施工主要材料提供样品,并经建设单位监理单位、设计单位定样后方可施工。(注:必须对主材料的尺寸、工艺、颜色、材质选定审核后方可施工)
- 3、不按按照施工流程及规范操作,将对施工内容与设计理念及施工图不符的,属操作失误,出现施工内容不予设计。

图纸版权由陕西金石景观设计工程
有限公司所有

项目负责人

张祥

审

54

审 核

石可清

设计

知照

图 绘

謝恩錄
明陳鳳

权 利

2025.06

阶段:

施工图

图纸名称:

陵新路道路标线平面图一

项目编号:

图号:

修正：

LP1-3.01

CAD REF:电脑档案

2025.06

建筑				
结构			暖通	
电气			种植	
给排水				

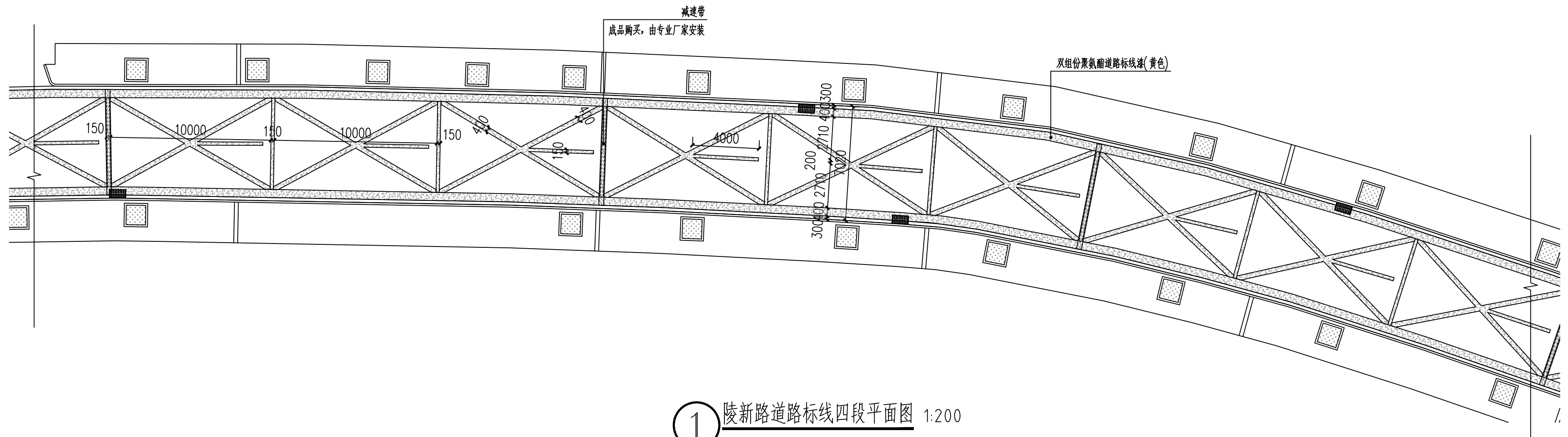

① 陵新路道路标线四段平面图 1:200

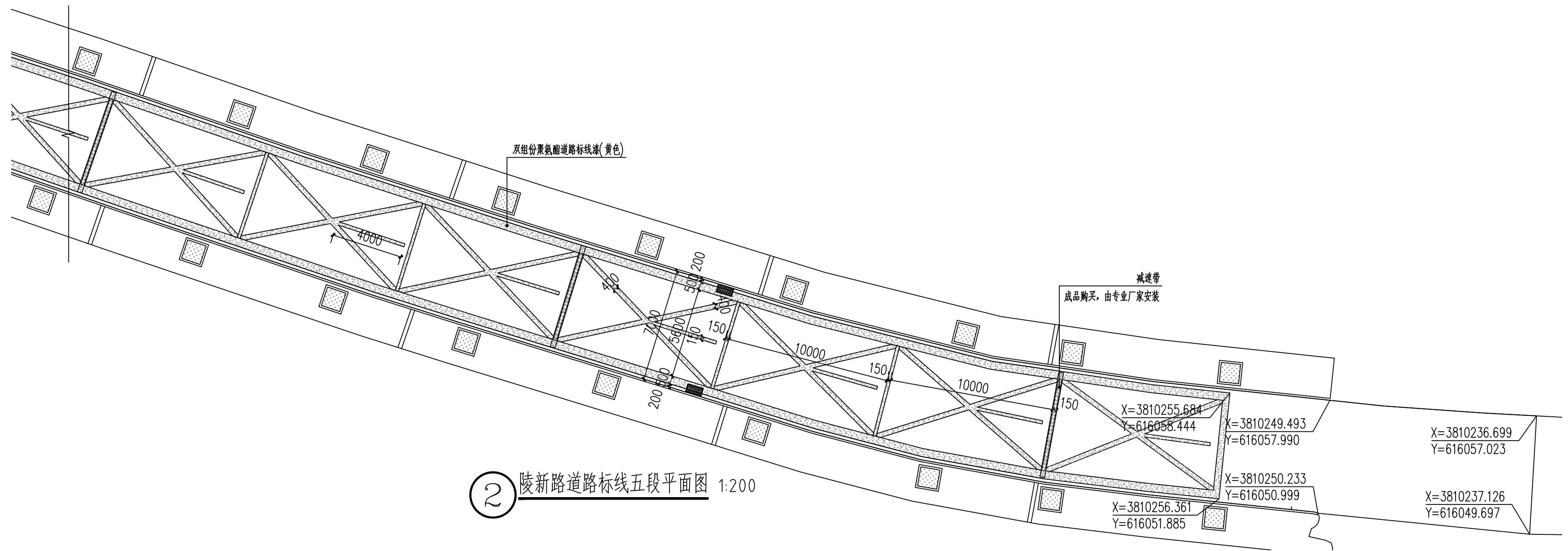

② 陵新路道路标线五段平面图 1:200



金石景观
GOLDEN STONE
LANDSCAPE

用地策划	城市规划
景观设计	景观工程
建筑设计	土木工程

陕西省西安市莲湖区丰登西路
和基听城2幢2单元21505室
FAX: +86029 8956 9205
TEL: +86029 8956 9205

开发单位:

西安市临潼区新丰街道办事处

项目名称:

西安市临潼区新丰街道
2025年跟踪指导培育镇建设项目
陵新路与鸿门宴路提升改造

NOTES 备注:

- 1、除标明尺寸或以网格代替比例外,尺寸以实地实物为准。
- 2、图纸内容如有遗漏须通知负责该工程的设计师。
- 3、参看本图时,请同时结合本工程合约条款细则及规例。
- 4、本图以最后更正的版本为实,同时其他版本自动作废。

NOTES 主要备注:

1、施工队伍进场后,根据现场实际情况需对设计方案及施工图纸进行复核,如施工方案及施工图纸与现场实际情况不符,需高差调整,施工顺序与方案不符时,需及时报知设计单位,对图纸进行修改,变更。未经甲方允许,任何单位不得私自擅自更改。

2、施工单位需对施工主要材料提供样品,并经建设单位监理单位、设计单位定样后方可施工。(注:必须对主材料的尺寸、颜色、质感、材质确定审核后方可施工)

3、不按照施工流程及规范操作造成的,出现施工内容与设计理及施工顺序不符的,我单位将对施工内容不予认可。

图纸版权由陕西金石景观设计工程
有限公司所有

项目负责人	张祥
审 定	
审 核	石日清
设 计	
绘 图	钦思源
校 对	刘峰辰
日 期	2025.06

阶段: 施工图

图纸名称:

陵新路道路标线平面图二

项目编号:

图号: LP1-3.02	修正:
-----------------	-----

CAD REF:电脑档案	2025.06
--------------	---------

图例	说明
建筑	说明
结构	说明
电气	说明
给排水	说明

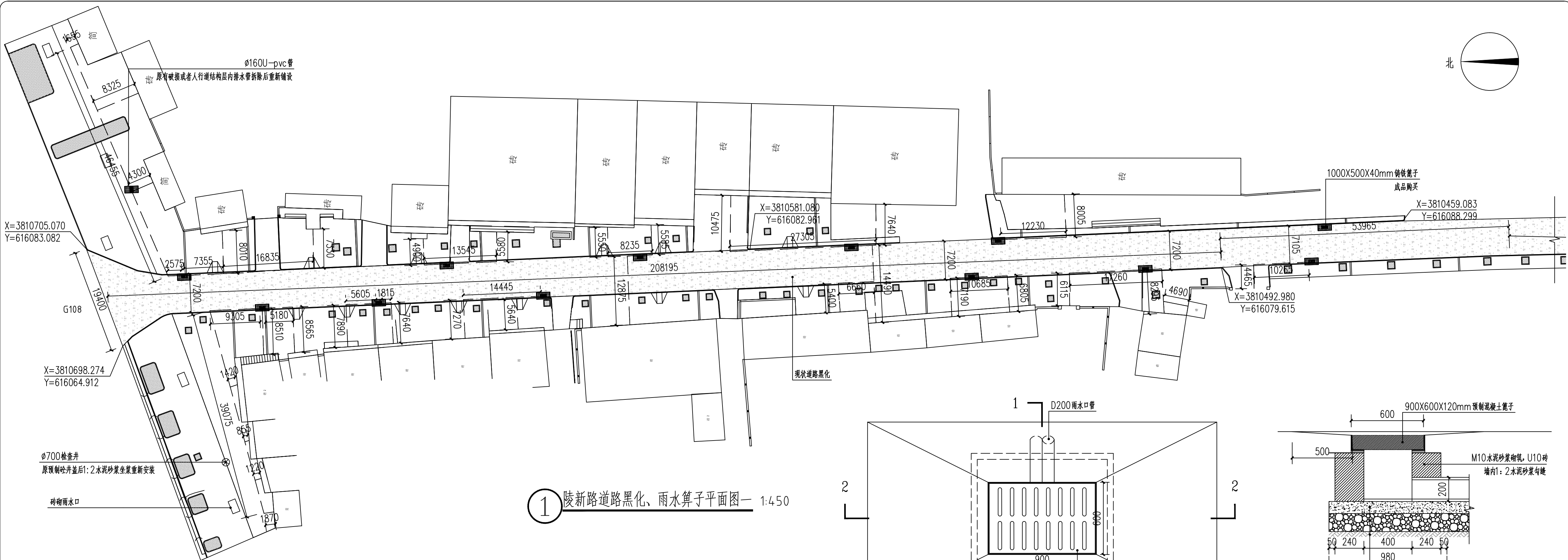

① 陵新路道路黑化、雨水算子平面图一 1:450

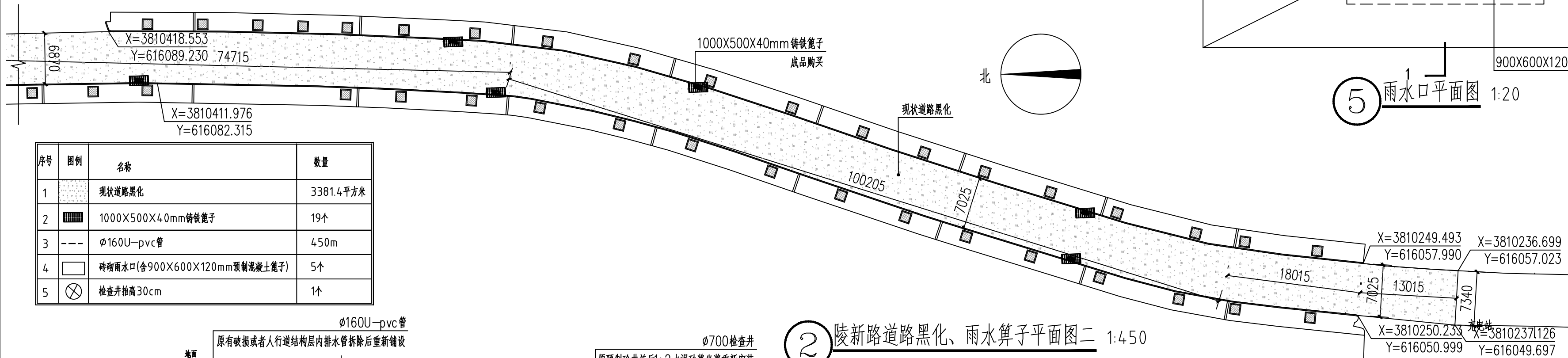

② 陵新路道路黑化、雨水算子平面图二 1:450

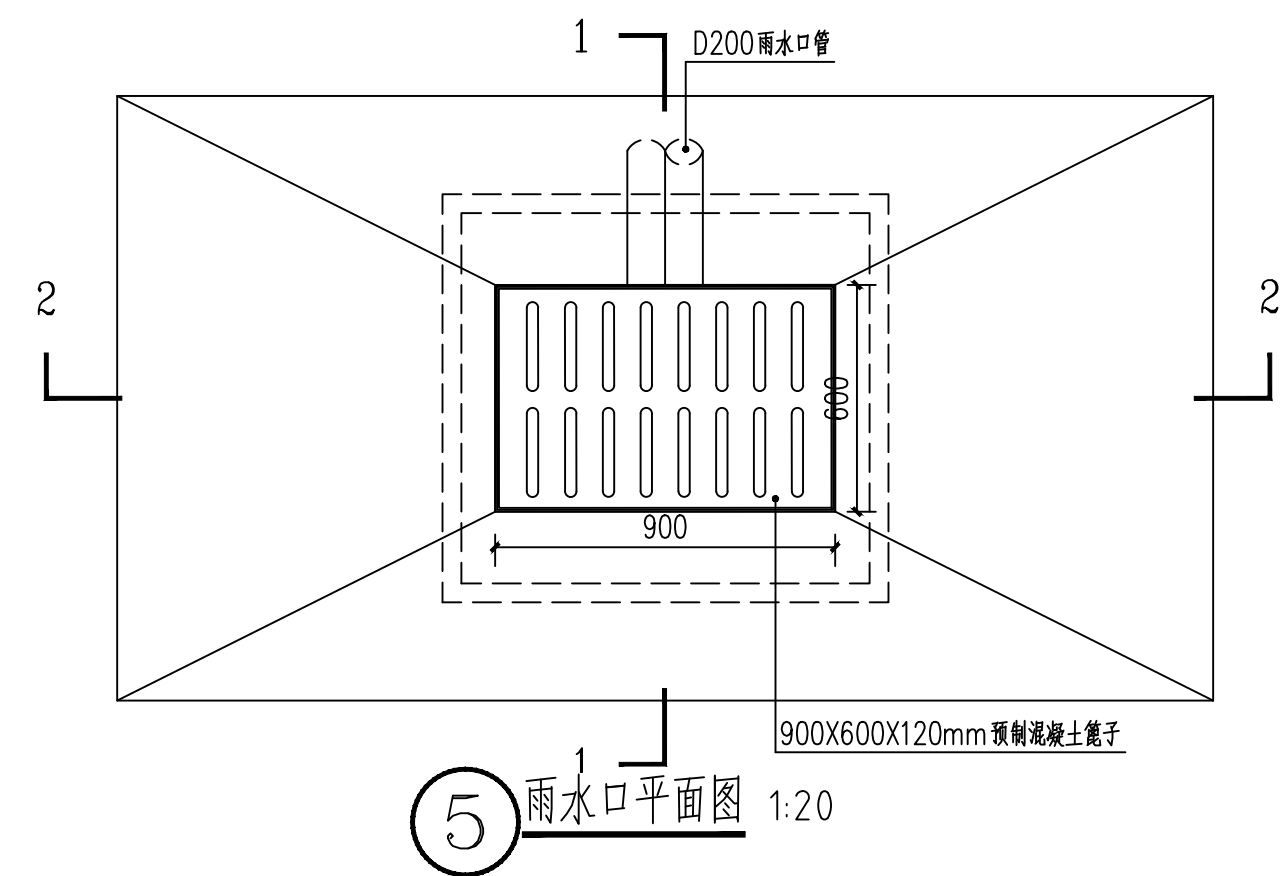

⑤ 雨水口平面图 1:20

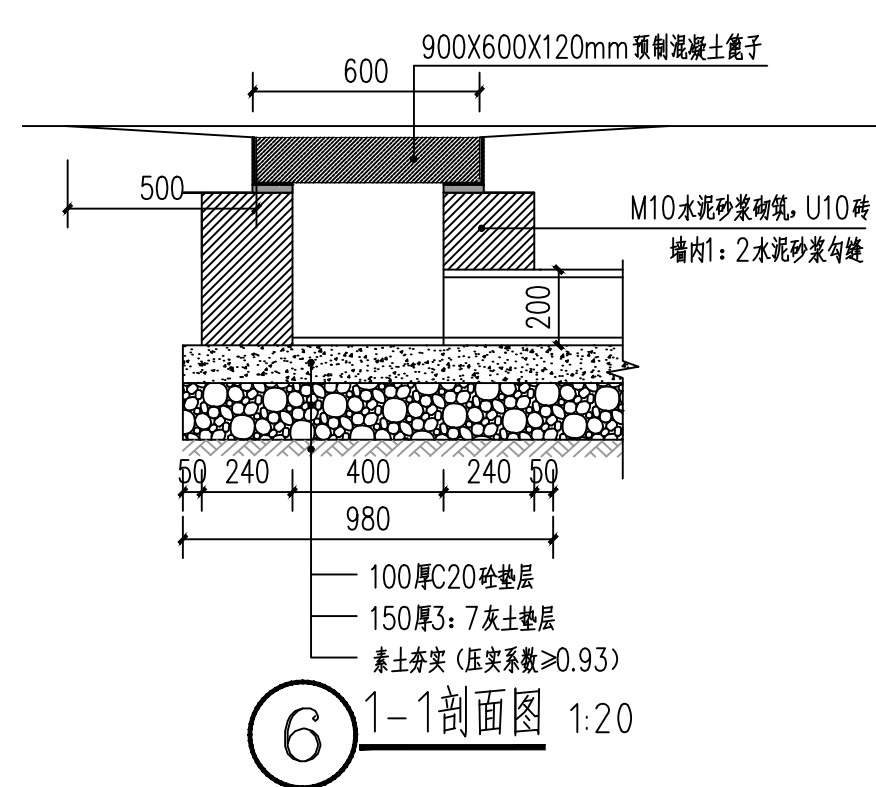

⑥ 1-1剖面图 1:20

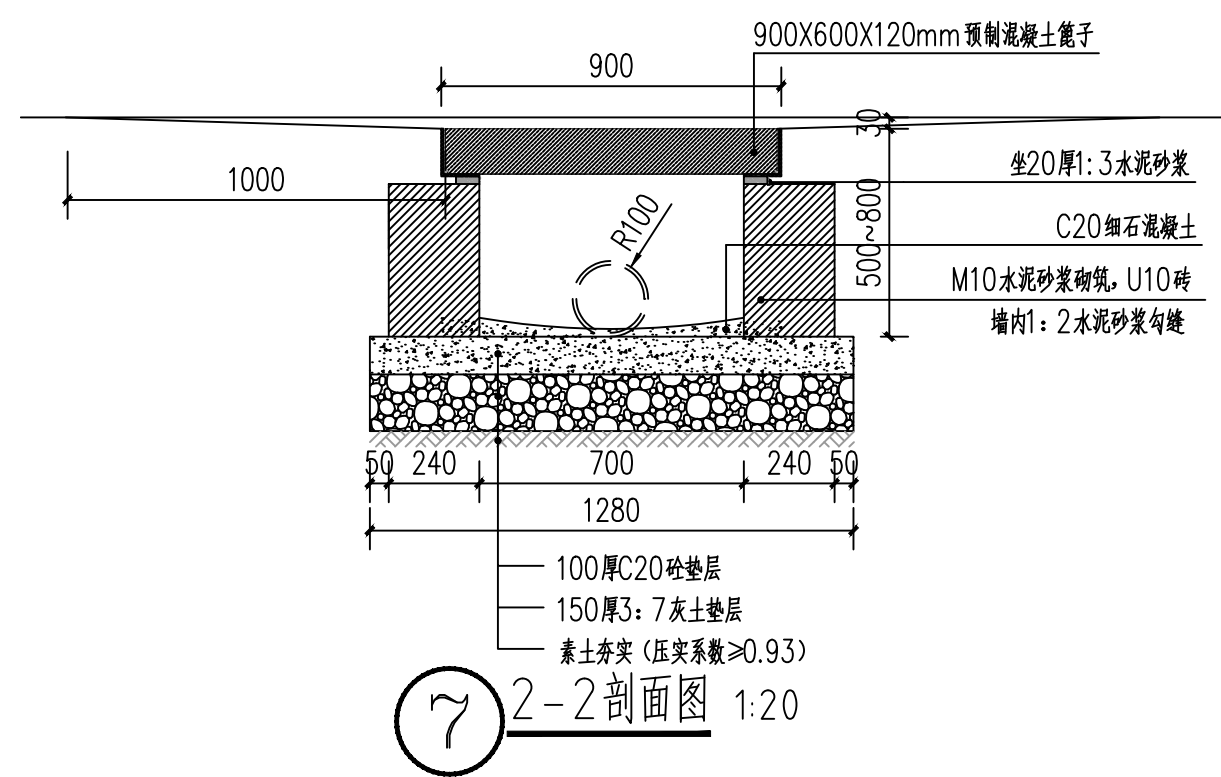

⑦ 2-2剖面图 1:20

序号	图例	名称	数量
1		现状道路黑化	3381.4平方米
2		1000X500X40mm铸铁篦子	19个
3		φ160U-pvc管	450m
4		砖砌雨水口(含900X600X120mm预制混凝土篦子)	5个
5		检查井抬高30cm	1个

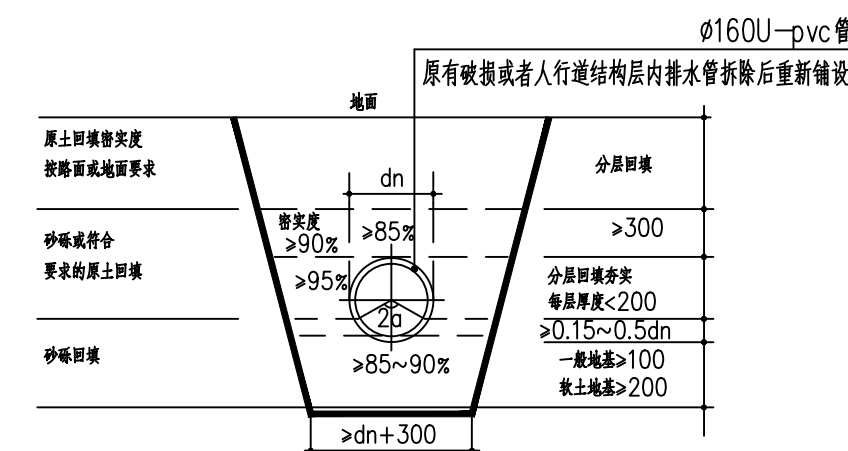

③ 沟槽回填土要求

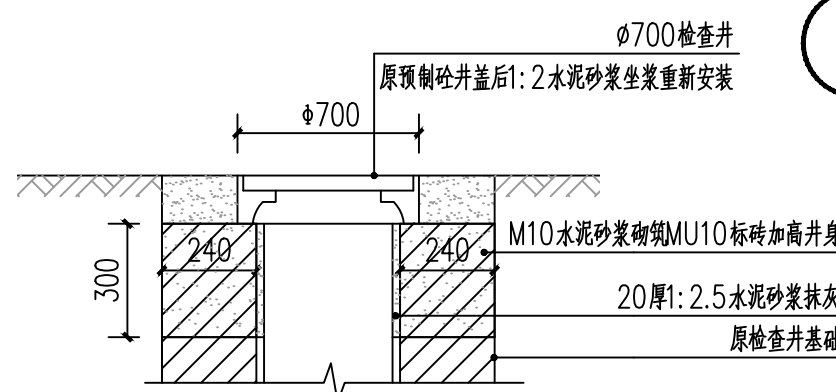

④ 检查井升井做法 1:20



用地策划 城市规划
景观设计 景观工程
建筑设计 土木工程

陕西省西安市莲湖区丰登西路
和基听城2幢2单元21505室
FAX: +86029 8956 9205
TEL: +86029 8956 9205

开发单位:
西安市临潼区新丰街道办事处
项目名称:
西安市临潼区新丰街道
2025年跟踪指导培育镇建设项目
陵新路与鸿门宴路提升改造

NOTES 备注:
1. 除标明尺寸或以网格代替比例外,尺寸以实地实物为准。
2. 图纸内容如有遗漏须通知负责该工程的设计师。
3. 参照本图时,请同时结合本工程合约条款及图例。
4. 本图以最后更正的版本为准,同时其他版本自动作废。

NOTES 主要备注:
1. 施工单位进场后,根据现场实际情况需对设计方案及施工图进行图纸复核,如出现方案及施工图与现场实际尺寸、高差有偏差,及施工材质与方案不符时,需及时报知设计单位,对图纸进行修改,变更。未经甲方允许,任何单位不得私自更改。
2. 施工单位需对施工主要材料提供样品,并经建设单位监理单位、设计单位定样后方可施工。(注:必须对主材料的尺寸、工艺、颜色、材质选定审核后后方可施工)
3. 不按图施工及不按图操作的,出现施工内容与设计理念及施工图不符的,我单位将对施工内容不予认可。

图纸版权由陕西金石景观设计工程有限公司所有

项目负责人	张祥
审定	
审核	石甘清
设计	张思强
绘图	刘博取
校对	
日期	2025.06

阶段: 施工图

图纸名称:
陵新路道路黑化、雨水算子平面布置图

项目编号:

图号: LP1-4.00
修正:

CAD REF: 电脑档案 2025.06

建筑				
结构			暖通	
电气			种	
给排水				

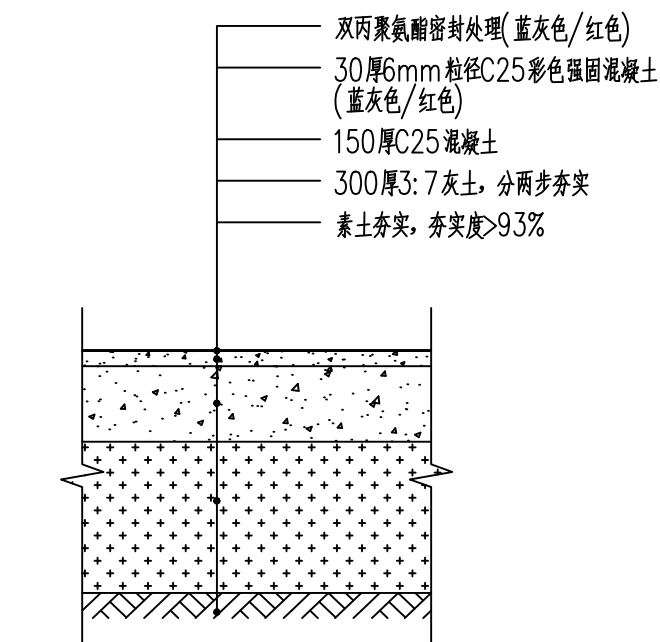
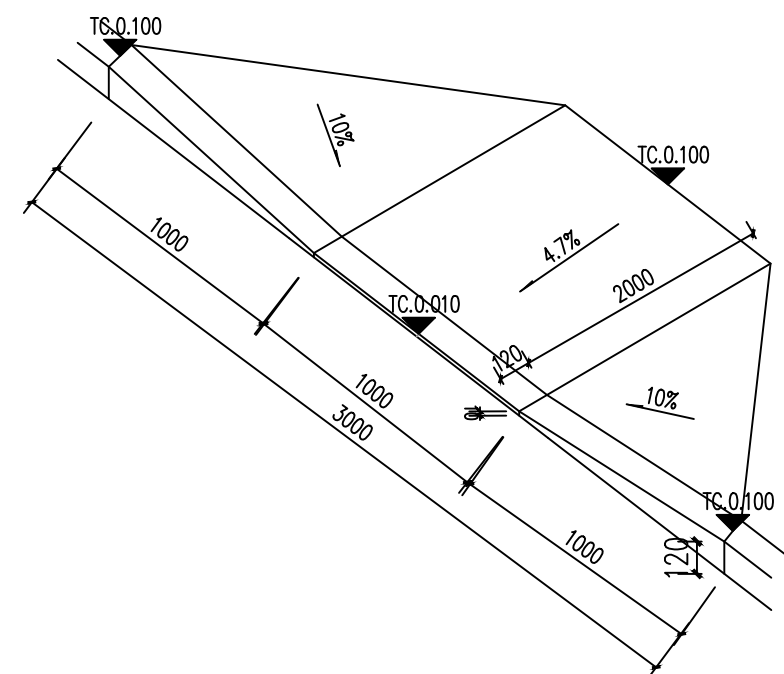
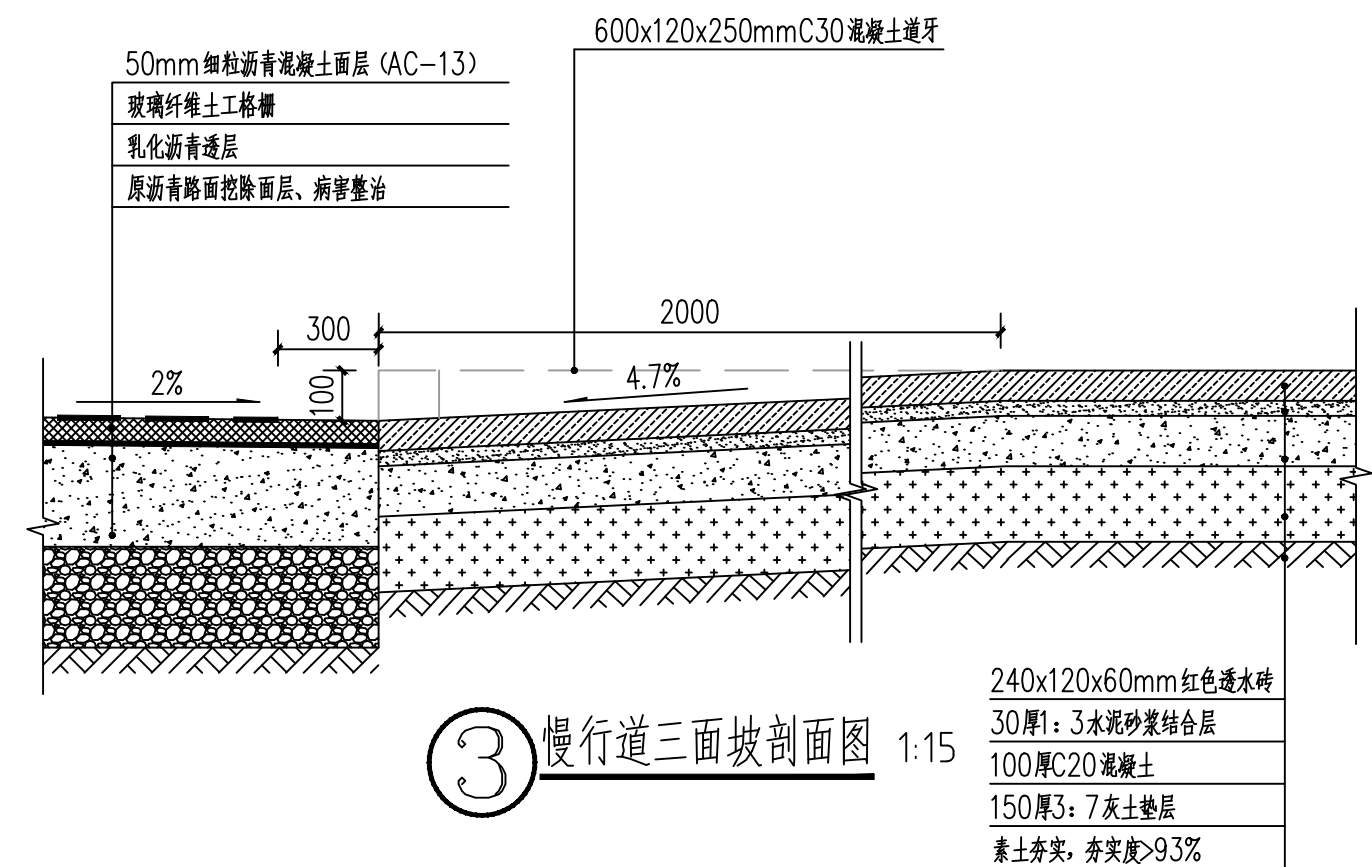
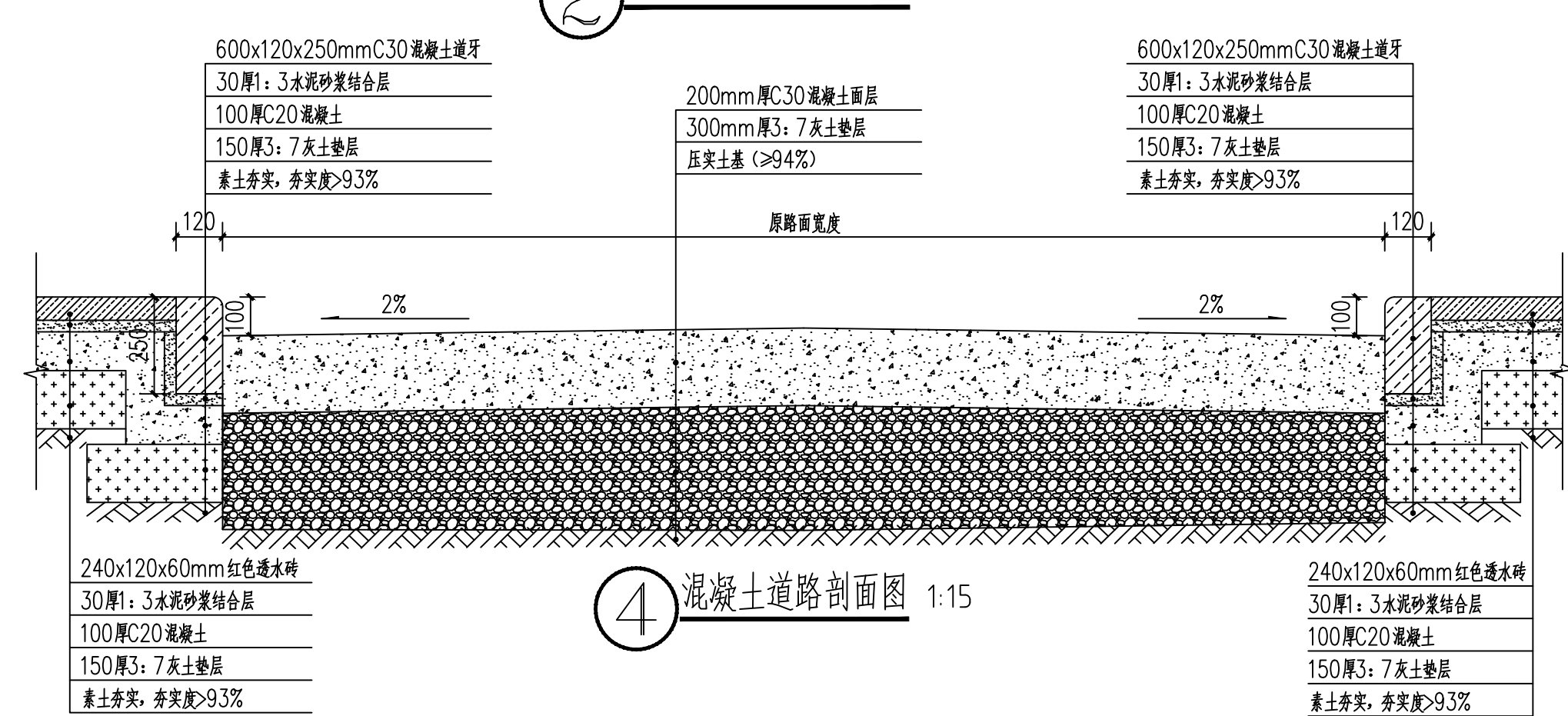
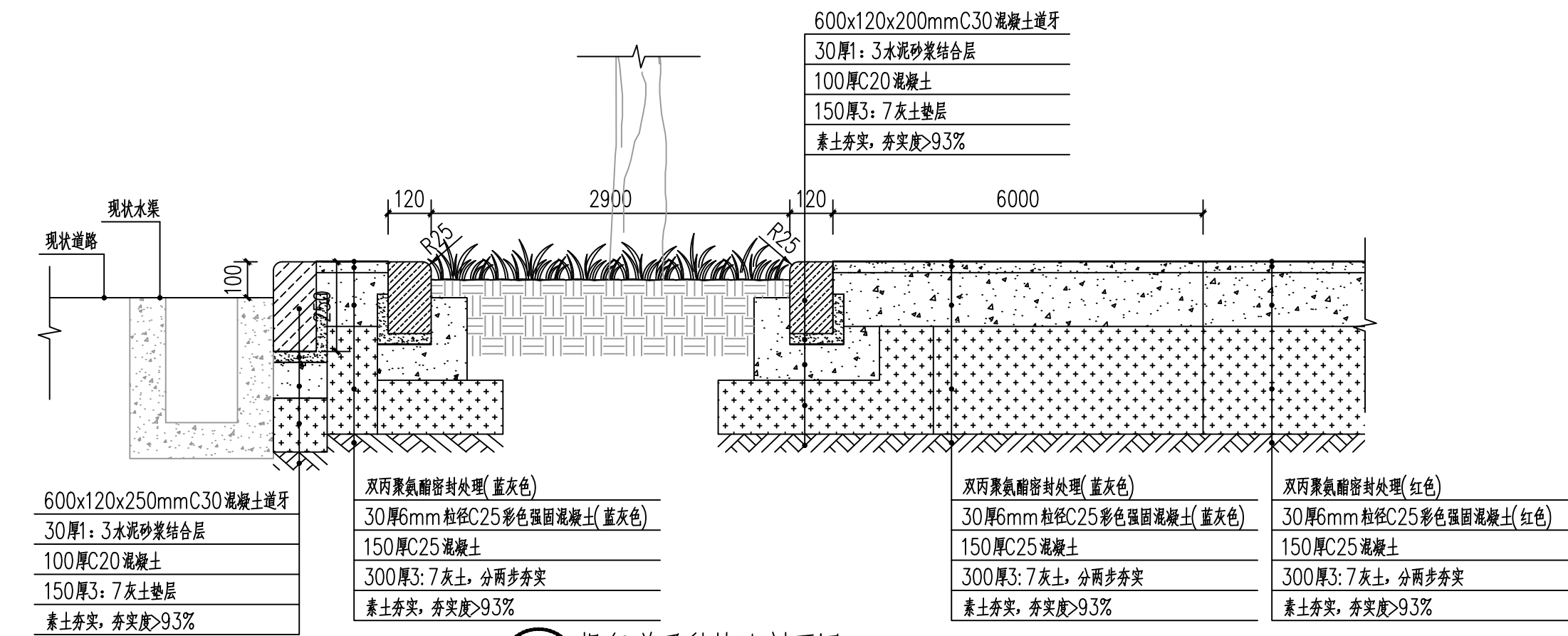
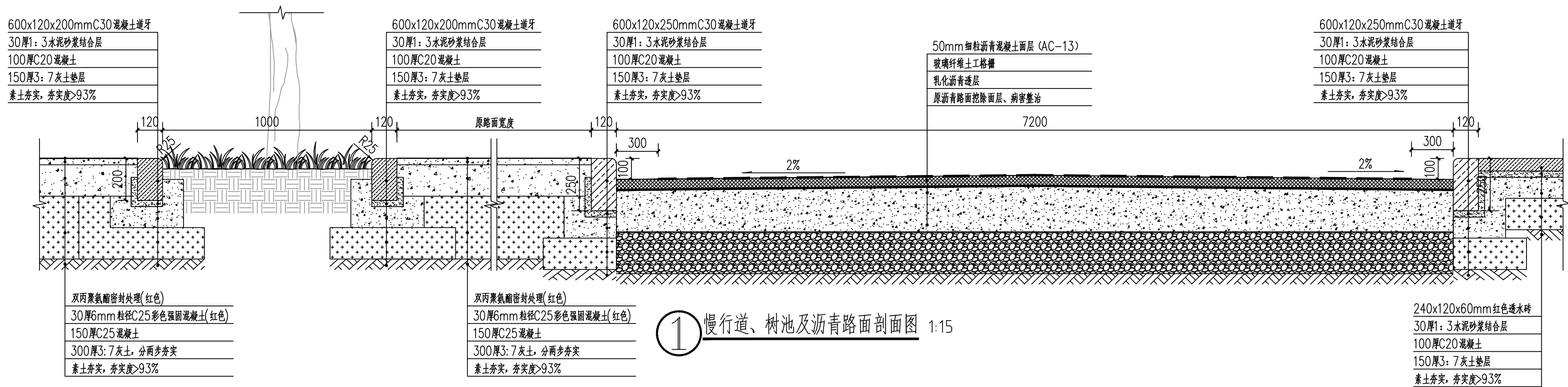

金石景观
GOLDEN STONE
LANDSCAPE

用地策划	城市规划
景观设计	景观工程
建筑设计	土木工程

陕西省西安市莲湖区丰登西路
和基听城2幢2单元21505室
FAX: +86029 8956 9205
TEL: +86029 8956 9205

开发单位:

西安市临潼区新丰街道办事处

项目名称:

西安市临潼区新丰街道

2025年跟踪指导培育镇建设项目
陵新路与鸿门宴路提升改造

NOTES 备注:

- 1、除标明尺寸或以网格代替比例外，尺寸以实地实物为准。
- 2、图纸内容如有遗漏须通知负责该工程的设计师。
- 3、参看本图时，请同时结合本工程合约条款细则及规例。
- 4、本图以最后更正的版本为实，同时其他版本自动作废。

NOTES 主要备注:

- 1、施工单位进场后,根据现场实际情况需对设计方案及施工图进行复核,如施工方案及施工图与现场实际情况不符,需经审批,如施工材质与方案不符时,需及时报经设计单位,对图纸进行修改,变更。未经甲方允许,任何单位不得私自擅自更改。
- 2、施工单位需对施工主要材料提供样品,并经建设单位监理单位、设计单位定样后方可施工。(注:必须对主材的尺寸、工艺、颜色、材质选定审核后方可施工)
- 3、不按按照施工流程及规范操作,对施工现场内容与设计图及施工不符的,我方将对施工现场内容不予认可。

图纸版权由陕西金石景观设计工程
有限公司所有

项目负责人

张祥

审

不可清

设

欽思源

六

2025. 06

阶段:

施工图

图纸名称:

陵新路铺装详图

项目编号:

图号:

J1-1.00

修正：

CAD REF:电脑档案

2025.06

建筑				
结构			暖通	
电气			种植	
给排水				

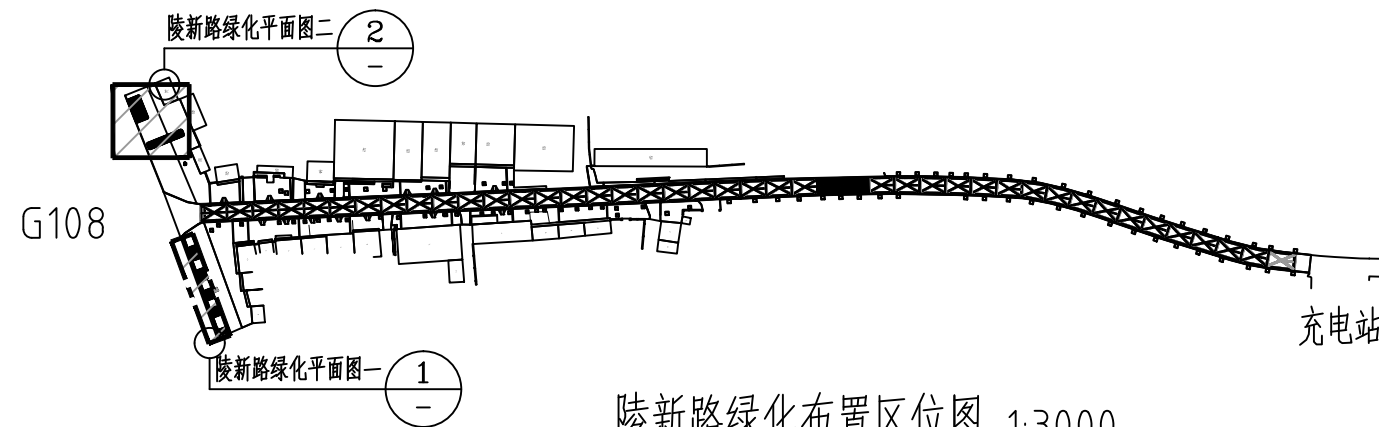

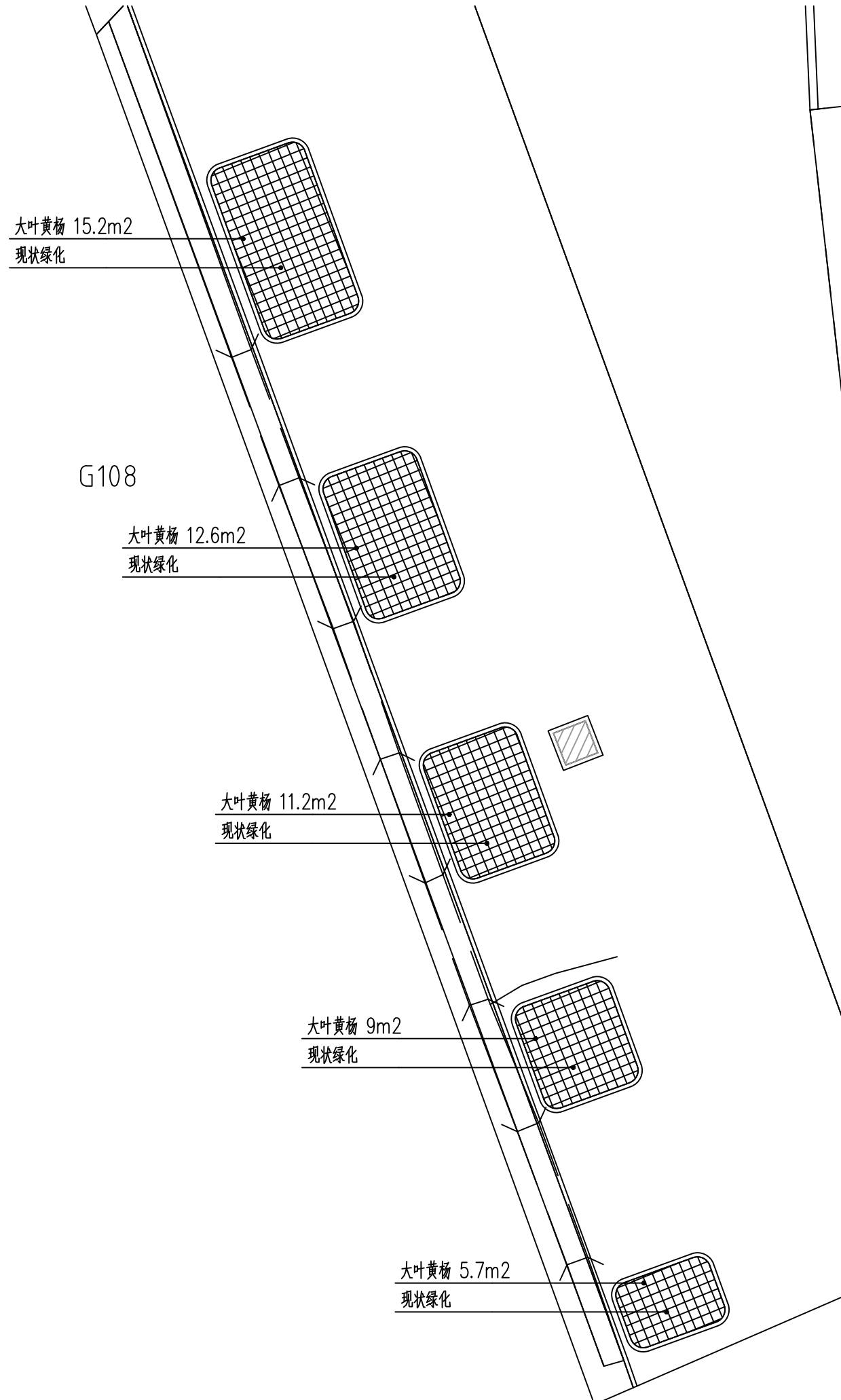

陵新路绿化布置区位图 1:3000

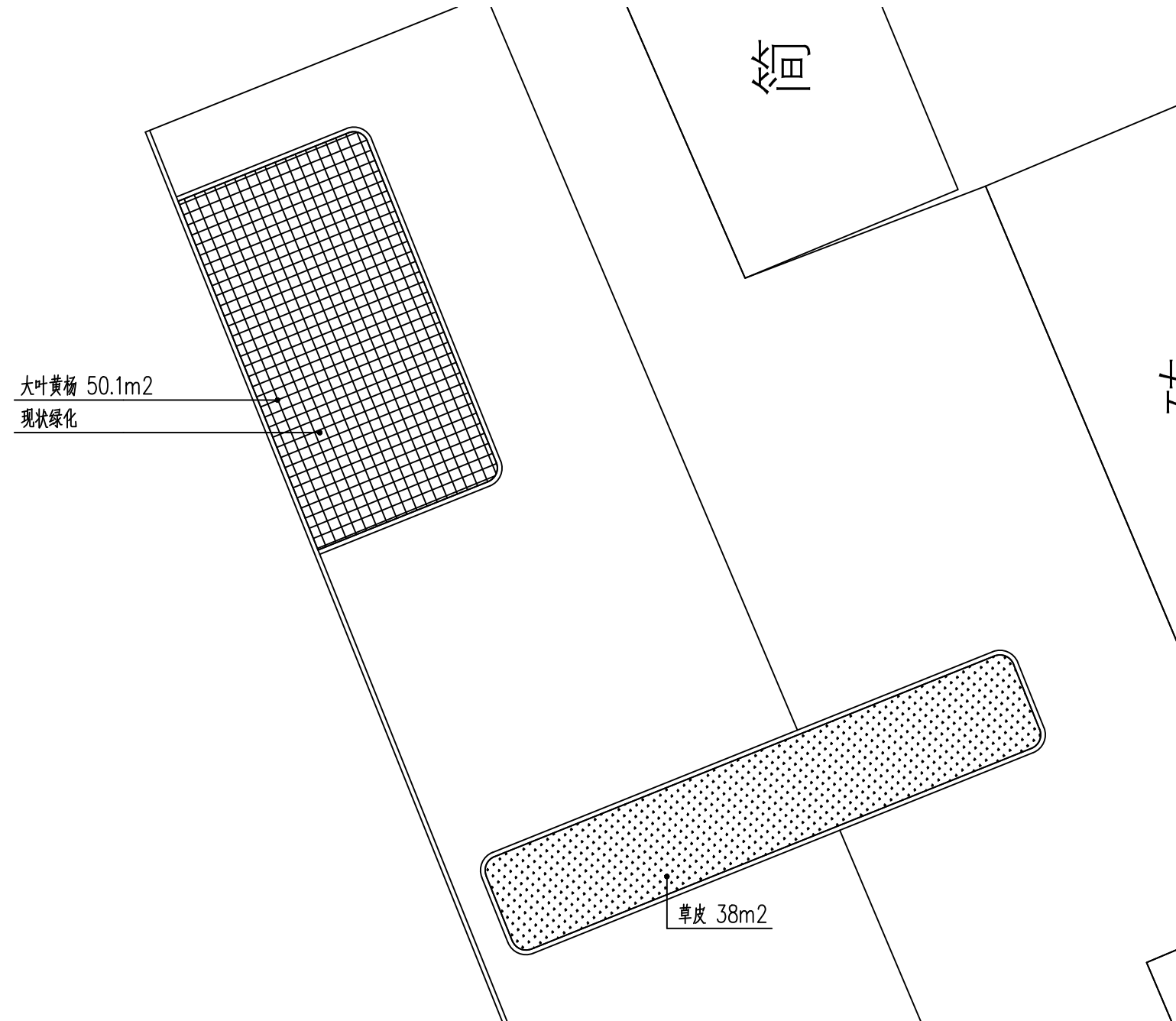

① 陵新路绿化平面图— 1:150

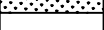

②陵新路绿化平面图二 1:150

序号	图例	名称	高度 (cm)	冠幅 (cm)	胸/地径 (cm)	单位	数量	备注
1		大叶黄杨	50-60	20-30		m ²	103.8	修剪后规格 81株/m ² , 龟背式栽植
2		草皮	5-10			m ²	38	混播草草皮
3		整理绿化用地				m ²	14.1.8	根据竖向设计进行种植区域场地整理
4		垃圾清运				m ³	4.2.5	种植区域垃圾及枯枝杂叶清理



金石景观
GOLDEN STONE
LANDSCAPE

用地策划	城市规划
景观设计	景观工程
建筑设计	土木工程

陕西省西安市莲湖区丰登西路
和基听城2幢2单元21505室
FAX: +86029 8956 9205
TEL: +86029 8956 9205

开发单位:

西安市临潼区新丰街道办事处

项目名称:

西安市临潼区新丰街道
2025年跟踪指导培育镇建设项目
陵新路与鸿门宴路提升改造

NOTES 备注:

- 1、除标明尺寸或以网格代替比例外，尺寸以实地实物为准。
- 2、图纸内容如有遗漏须通知负责该工程的设计师。
- 3、参看本图时，请同时结合本工程合约条款细则及规例。
- 4、本图以最后更正的版本为实，同时其他版本自动作废。

NOTES 主要备注:

1、施工单位进场后,根据现场实际情况需对设计方案及施工图进行复核,如出现方案及施工图与现场实际尺寸、高度不符,及施工方法与方案不符时,需及时报知设计单位,对图纸进行修改、变更。未经甲方允许,任何单位不得私自更改。

2、施工单位需对施工主要材料提供样品,并经建设单位监理单位、设计单位定样后方可施工。(注:必须对主材料的尺寸、工艺、颜色、材质定审核定后方可施工)

3、不按按照施工流程及规范操作,出现后施工内容与设计不符施工图纸不符的,施工单位将施工内容不予认可。

图纸版权由陕西金石景观设计工程
有限公司所有

项目负责人

张祥

审核

石可清

图 绘

款恩旗

日期

2025.06

阶段:

施工图

图纸名称:

陵新路绿化平面图

项目编号:

图号:

LH1-1.00







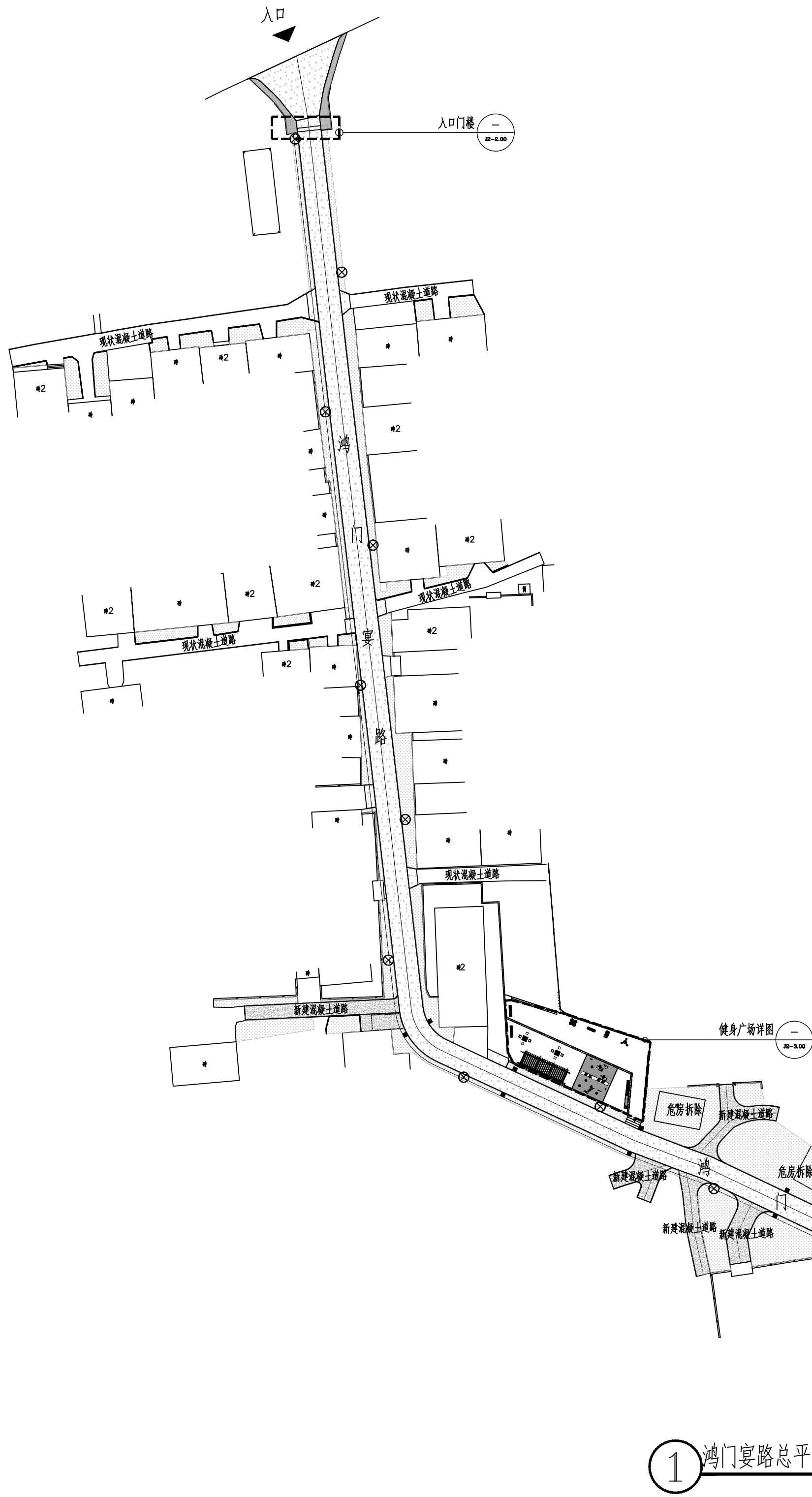

修正：

CAD REF:电脑档案

2025.06

建筑				
结构			暖通	
电气			种植	
给排水				



序号	图例	名称	单位	数量	备注
1	—	入口门楼	—	—	详见J2-2.00
2	—	健身广场	—	—	详见J2-3.00
3	—	现状矮墙景观提升 高度0.8米	米	48.1	混凝土表面清理, 仿砖纹外墙涂料饰面
4	—	护坡景墙一、二	—	—	详见J2-4.00
5	—	建筑立面改造	—	—	详见J-1.00
6	—	危房拆除	平方米	460.5	现状砖砌危房拆除、层高约3米, 垃圾外运
7		村庄道路绿化	—	—	详见LH2-1.00
8		道路黑化1	平方米	3148.8	现状混凝土道路铣刨后加铺沥青面层
9		道路黑化2	平方米	160	现状沥青道路铣刨后加铺沥青面层
10		混凝土道路硬化	平方米	431.7	新建混凝土道路
11		240×120×60mm灰色透水砖	平方米	43.2	
12	—	青砖矮墙	米	21	详见J2-1.01
13	—	砖砌挡墙	米	6.2	详见J2-1.00
14		主题文化小品	套	12	详见J2-5.00
15	—	120×600×250混凝土道牙	米	1275	
16		不锈钢仿竹篱笆	米	219	0.5米高 成品购买
17		太阳能路灯	组	13	详见LP1-2.00 10米高 同陵新路太阳能路灯 不含健身广场
18		现状石狮子移位	组	2	
19		现状混凝土道路病害处理	平方米	1757.5	对原混凝土道路病害严重区域处理、工程量据实结算

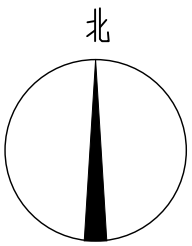

用地策划	城市规划
景观设计	景观工程
建筑设计	土木工程

陕西省西安市莲湖区丰登西路
和基听城2幢2单元21505室
FAX: +86029 8956 9205
TEL: +86029 8956 9205

开发单位：
西安市临潼区新丰街道办事处

项目名称：
西安市临潼区新丰街道
2025年跟踪指导培育镇建设项目
陵新路与鸿门宴路提升改造

NOTES 备注:

- 1、除标明尺寸或以网格代替比例外,尺寸以实地实物为准
- 2、图纸内容如有遗漏须通知负责该工程的设计师。
- 3、参看本图时,请同时结合本工程合约条款细则及规例。
- 4、本图以最后更正的版本为实,同时其他版本自动作废。

NOTES 主要备注:

- 1、施工单位进场后,根据现场实际情况需对设计方案及施工图纸进行图纸复核,如出现方案及施工图纸与现场实际情况不符、高差有偏差,及施工材质与方案不符时,需及时报知设计单位,对图纸进行修改、变更。未经甲方允许,任何单位不得私自更改。
- 2、施工单位需对施工主材料提供样品,并经建设单位监理单位、设计单位定样后方可施工。(注:必须对主材料的尺寸、工艺、颜色、材质选定审核后后方可施工)
- 3、不按照施工流程及规范操作的情况,出现内容与设计理念及施工图纸不符的,我单位将对施工内容不予认可。

图纸版权由陕西金石景观设计工程
有限公司所有

项目负责人	张祥
审 定	
审 核	花日清
设 计	
绘 图	金菁
校 对	刘洪辰
日 期	2025. 06

阶段： 施工图

图纸名称:

鸿门宴路总平面图

项目编号:

图号: LP2-1.00	修正:
CAD REF:电脑档案	2025.06

建筑				
结构			暖通	
电气			种植	
给排水				

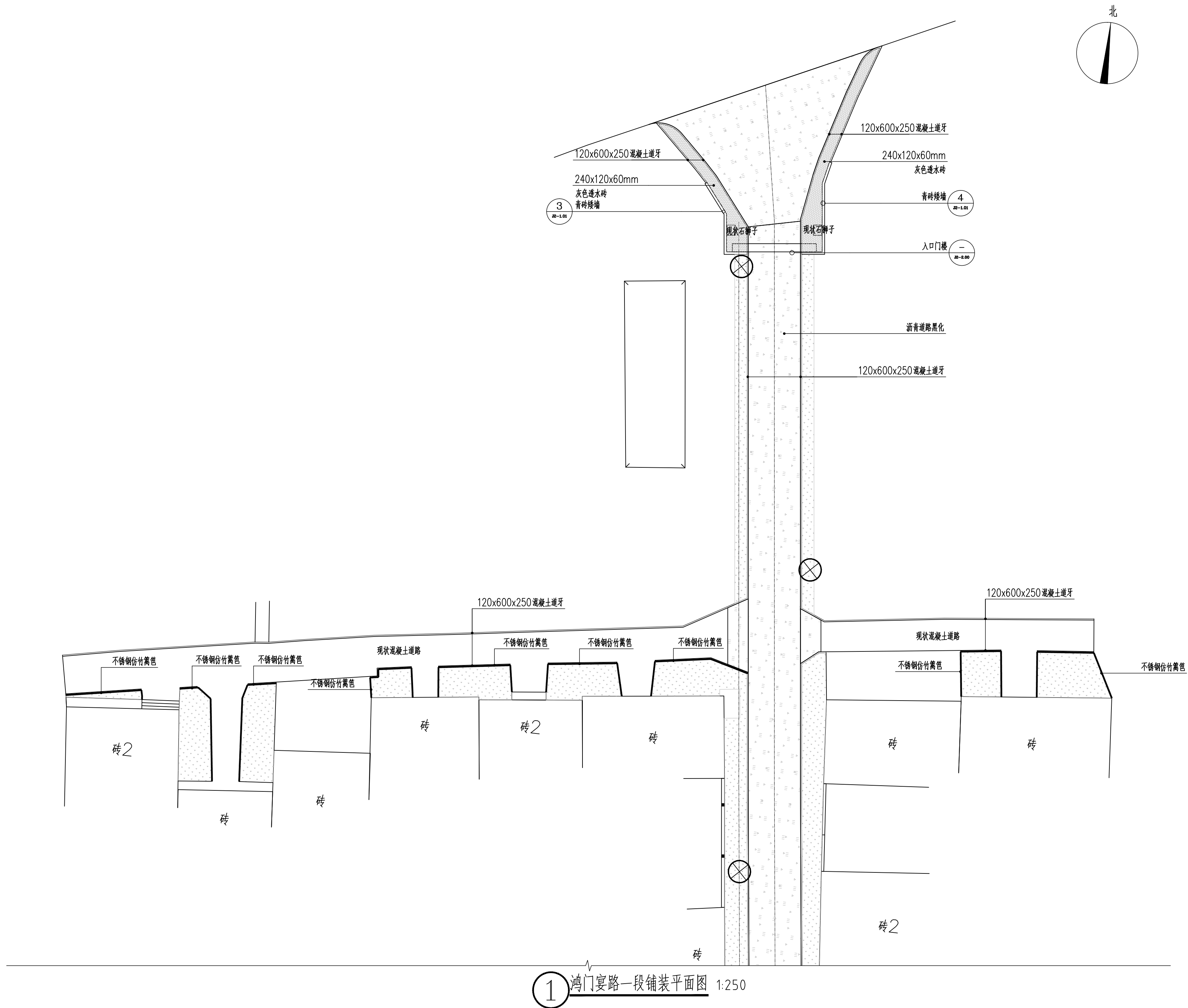

金石景观
GOLDEN STONE
LANDSCAPE

用地策划	城市规划
景观设计	景观工程
建筑设计	土木工程

陕西省西安市莲湖区丰登西路
和基听城2幢2单元21505室
FAX: +86029 8956 9205
TEL: +86029 8956 9205

开发单位:

西安市临潼区新丰街道办事处

项目名称:

西安市临潼区新丰街道
2025年跟踪指导培育镇建设项目
陵新路与鸿门宴路提升改造

NOTES 备注:

- 1、除标明尺寸或以网格代替比例外，尺寸以实地实物为准。
- 2、图纸内容如有遗漏须通知负责该工程的设计师。
- 3、参看本图时，请同时结合本工程合约条款细则及规例。
- 4、本图以最后更正的版本为实，同时其他版本自动作废。

NOTES 主要备注:

1、施工单位进场后,根据现场实际情况需对设计方案及施工图进行复核,如出现材质及施工图与现场实际尺寸、高差等偏差,及施工方法与方案不符时,需及时报知设计单位,对图纸进行修改、变更。未经甲方允许,任何单位不得私自更改。

2、施工单位需对施工主要材料提供样品,并经建设单位监理单位、设计单位定样后方可施工。(注:必须对主材料的尺寸、工艺、颜色、材质选定审核后方可施工)

3、不按按照施工流程及规范要求,施工过程中内容与设计理念及施工图不符的,操作将对施工内容不予认可。

图纸版权由陕西金石景观设计工程
有限公司所有

项目负责人

张祥

审 定

审 核

石可清

设计

金著

图 2-1-10

金司
劉謙辰

权	利
---	---

2025.06

阶段:

施工图

图纸名称:

鸿门宴路一段铺装平面图

项目编号:

图号:

LP2-1.01

修正：

CAD REF:电脑档案

2025.06

建筑				
结构			暖通	
电气			种	
给排水				

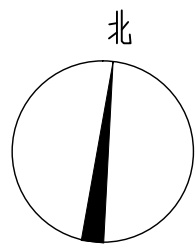
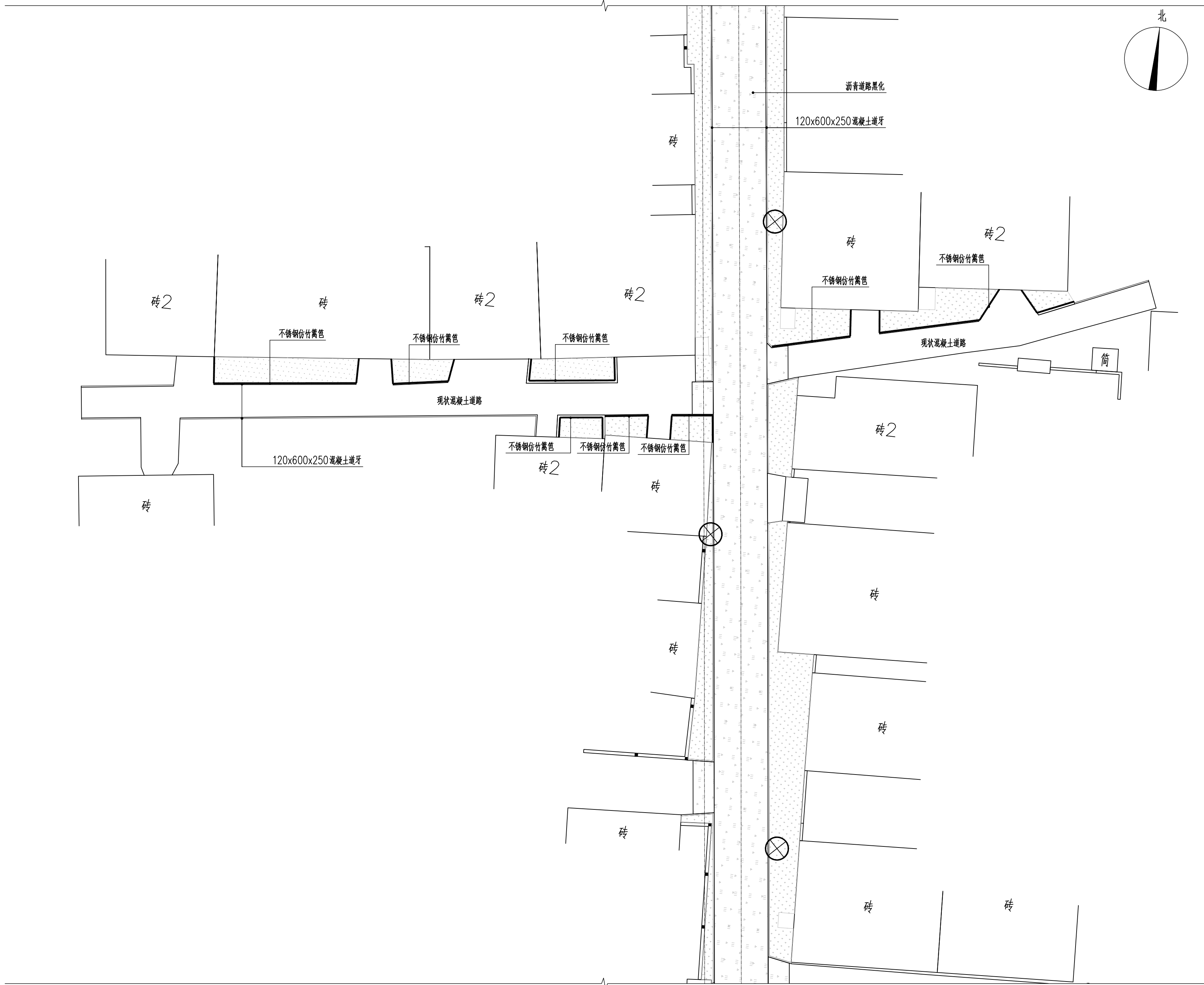

金石景观
GOLDEN STONE
LANDSCAPE

用地策划	城市规划
景观设计	景观工程
建筑设计	土木工程

陕西省西安市莲湖区丰登西路
和基听城2幢2单元21505室
FAX: +86029 8956 9205
TEL: +86029 8956 9205

开发单位:

西安市临潼区新丰街道办事处

项目名称:

西安市临潼区新丰街道
2025年跟踪指导培育镇建设项
陵新路、与鸿门宴路提升改造

NOTES 备注:

- 1、除标明尺寸或以网格代替比例外，尺寸以实地实物为准。
- 2、图纸内容如有遗漏须通知负责该工程的设计师。
- 3、参考本图时，请同时结合本工程合约条款细则及规例。
- 4、本图以最后更正的版本为实，同时其他版本自动作废。

NOTES 主要备注:

- 1、施工单位进场后,根据现场实际情况需对设计方案及施工图进行纸张复核,如出现方案及施工图纸与现场实际尺寸、高差有偏差,及施工材质与方案不符时,需及时报知设计单位,对图纸进行修改、变更。未经甲方允许,任何单位不得私自更改。
- 2、施工单位需对施工主要材料提供样品,并经建设单位监理单位、设计单位定样后方可施工。(注:必须对主材料的尺寸、工艺、颜色、材质选定审核后方可施工)
- 3、不按按照施工流程及规范操作,出现施工内容与设计理念及施工图不符时,我单位将视施工内容不予认可。

图纸版权由陕西金石景观设计工程
有限公司所有

项目负责人	张祥
审 定	
审 核	石日清
设 计	
绘 图	金青
校 对	刘博辰
日 期	2025. 06

阶段： 施工图

图纸名称:

鸿门宴路二段铺装平面图

项目编号:

图号: LP2-1.02	修正:
CAD REF: 电脑档案	2025.06

建筑				
结构			暖通	
电气			种	
给排水				

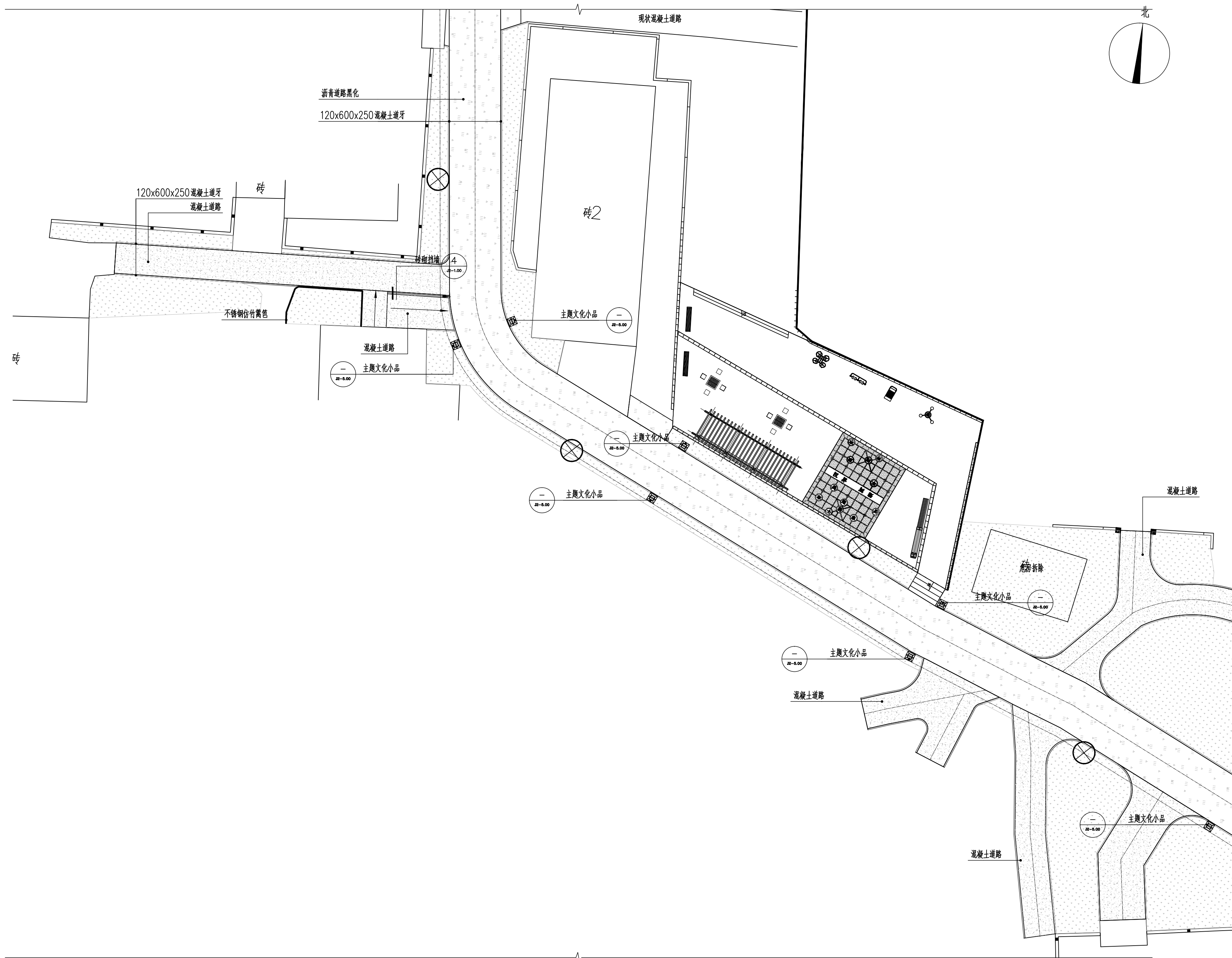

金石景观
GOLDEN STONE
LANDSCAPE

用地策划	城市规划
景观设计	景观工程
建筑设计	土木工程

陕西省西安市莲湖区丰登西路
和基听城2幢2单元21505室
FAX: +86029 8956 9205
TEL: +86029 8956 9205

开发单位:

西安市临潼区新丰街道办事处

项目名称:

西安市临潼区新丰街道
2025年跟踪指导培育镇建设项目
陵新路与鸿门宴路提升改造

NOTES 备注:

- 1、除标明尺寸或以网格代替比例外，尺寸以实地实物为准。
- 2、图纸内容如有遗漏须通知负责该工程的设计师。
- 3、参看本图时，请同时结合本工程合约条款细则及规例。
- 4、本图以最后更正的版本为实，同时其他版本自动作废。

NOTES 主要备注:

1、施工单位进场后,根据现场实际情况需对设计方案及施工图进行复核,如出现材质及施工图与现场实际尺寸、高差等偏差,及施工方法与方案不符时,需及时报知设计单位,对图纸进行修改、变更。未经甲方允许,任何单位不得私自更改。

2、施工单位需对施工主要材料提供样品,并经建设单位监理单位、设计单位定样后方可施工。(注:必须对主材料的尺寸、工艺、颜色、材质选定审核后方可施工)

3、不按按照施工流程及规范操作,出现施工内容与设计理念及施工图不符的,各单位将对施工不予认可。

图纸版权由陕西金石景观设计工程
有限公司所有

项目负责人

张祥

审

5/11

审核

不可清

设计

14

冬 绘

金膏

校 对

刘峰辰

日期

2025. 06

阶段:

施工图

图纸名称:

鸿门宴路三段铺装平面图

项目编号:

图号:

LP2-1.03

修正：

CAD REF:电脑档案

2025.06

建筑				
结构			暖通	
电气			种	
给排水				

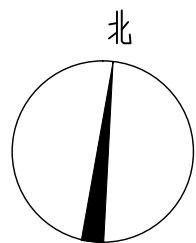

金石景观
GOLDEN STONE
LANDSCAPE

用地策划
景观设计
建筑设计

陕西省西安市莲湖区丰登西路
和基听城2幢2单元21505室
FAX: +86029 8956 9205
TEL: +86029 8956 9205

开发单位:

西安市临潼区新丰街道办事处

项目名称:

西安市临潼区新丰街道
2025年跟踪指导培育镇建设项目
陵新路与鸿门宴路提升改造

NOTES 备注:

- 1、除标明尺寸或以网格代替比例外，尺寸以实地实物为准。
- 2、图纸内容如有遗漏须通知负责该工程的设计师。
- 3、参看本图时，请同时结合本工程合约条款细则及规例。
- 4、本图以最后更正的版本为实，同时其他版本自动作废。

NOTES 主要备注:

- 1、施工队伍进场后,根据现场实际情况需对设计方案及施工图进行图纸变更,如施工工艺及施工图与现场实际情况不符、高度有偏差,及施工材料与方案不符时,需及时报知设计单位,对图纸进行修改,变更。未经甲方允许,任何单位不得私自更改。
- 2、施工单位需对施工主材提供样品,并经监理单位、设计单位定样后方可施工。(注:必须对主材的尺寸、工艺、颜色、材质选定审核后方可施工)
- 3、不按按照施工工艺及规范操作,出现施工内容与设计图及施工不符的,我单位将对施工现场内容不予认可。

图纸版权由陕西金石景观设计工程
有限公司所有

项目负责人	张祥
审 定	
审 核	石可清
设 计	
绘 图	金青
校 对	刘峰辰
日 期	2025. 06

阶段: 施工图

图纸名称:

鸿门宴路四段铺装平面图

项目编号:

图号: LP2-1.04	修正:
CAD REF:电脑档案	2025.06

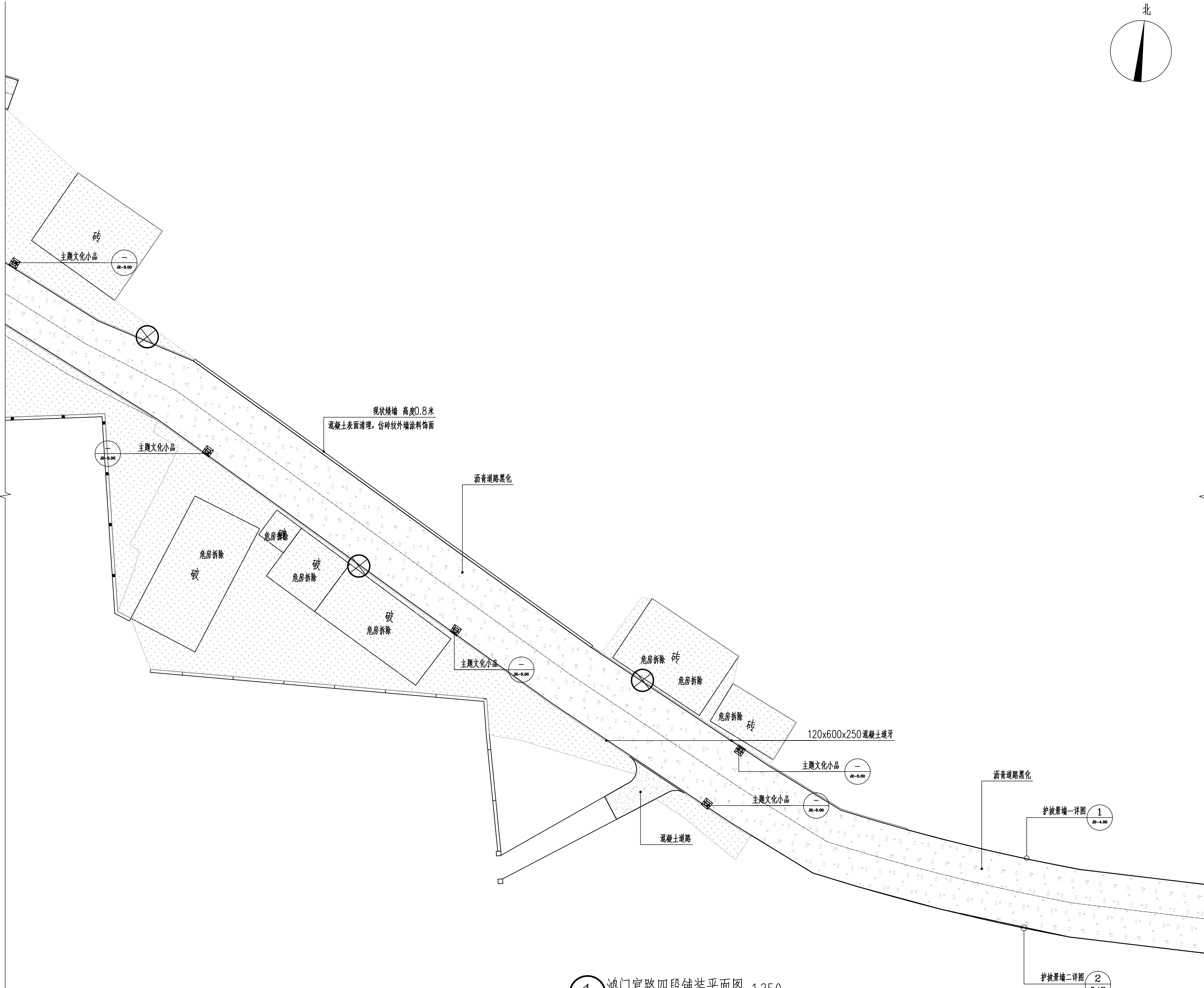

1 鸿门宴路四段铺装平面图 1:250

暖通	给排水
结构	电气
建筑	其他

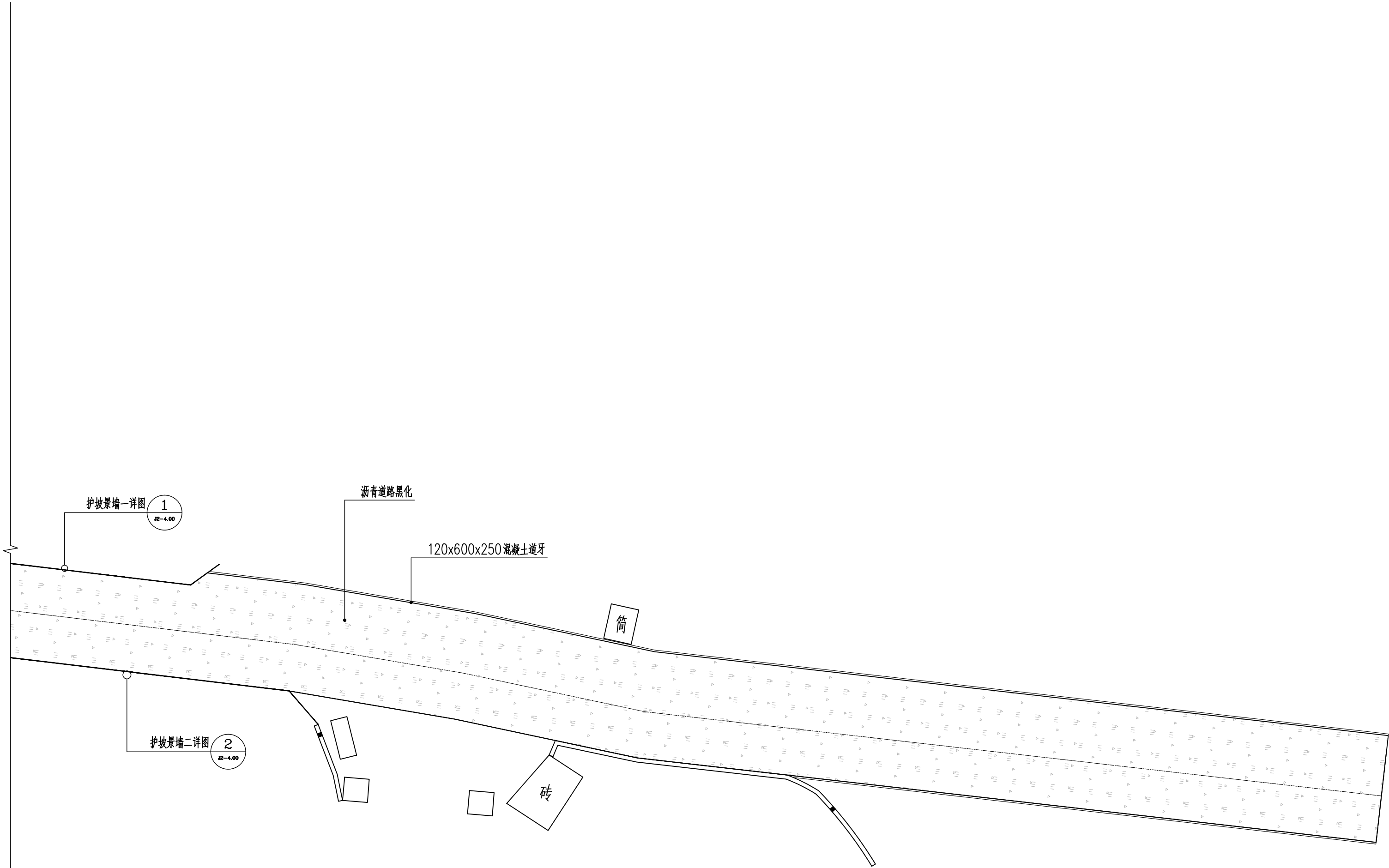

1 鸿门宴路五段铺装平面图 1:250

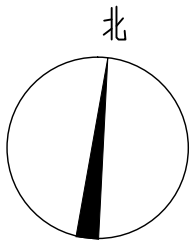

金石景观
GOLDEN STONE
LANDSCAPE

用地策划 城市规划
景观设计 景观工程
建筑设计 土木工程

陕西省西安市莲湖区丰登西路
和基听城2幢2单元21505室
FAX: +86029 8956 9205
TEL: +86029 8956 9205

开发单位:

西安市临潼区新丰街道办事处

项目名称:

西安市临潼区新丰街道
2025年跟踪指导培育镇建设项目
陵新路与鸿门宴路提升改造

NOTES 备注:

- 除标明尺寸或以网格代替比例外，尺寸以实地实物为准。
- 图纸内容如有遗漏须通知负责该工程的设计师。
- 参看本图时，请同时结合本工程合约条款细则及规划。
- 本图以最后更正的版本为实，同时其他版本自动作废。

NOTES 主要备注:

- 施工单位进场后，根据现场实际情况需对设计方案及施工图进行图纸复核，如出现方案及施工图与现场实际尺寸、高差有偏差，及施工材质与方案不符时，需及时报知设计单位，对图纸进行修改，变更。未经甲方允许，任何单位不得私自更改。
- 施工单位需对施工主要材料提供样品，并经建设单位监理单位、设计单位定样后方可施工。（注：必须对主材料的尺寸、工艺、颜色、材质选定审核后后方可施工）
- 不按照施工流程及规范操作的，出现施工内容与设计理念及施工图不符的，我单位将对施工内容不予认可。

图纸版权由陕西金石景观设计工程
有限公司所有

项目负责人	张祥
审 定	
审 核	金石
设 计	金青
绘 图	金青
校 对	刘坤辰
日 期	2025. 06

阶段: 施工图

图纸名称:

鸿门宴路五段铺装平面图

项 目 编 号:

图号:	修正:
LP2-1. 05	
CAD REF: 电脑档案	2025. 06

建筑				
结构			暖通	
电气			种植	
给排水				

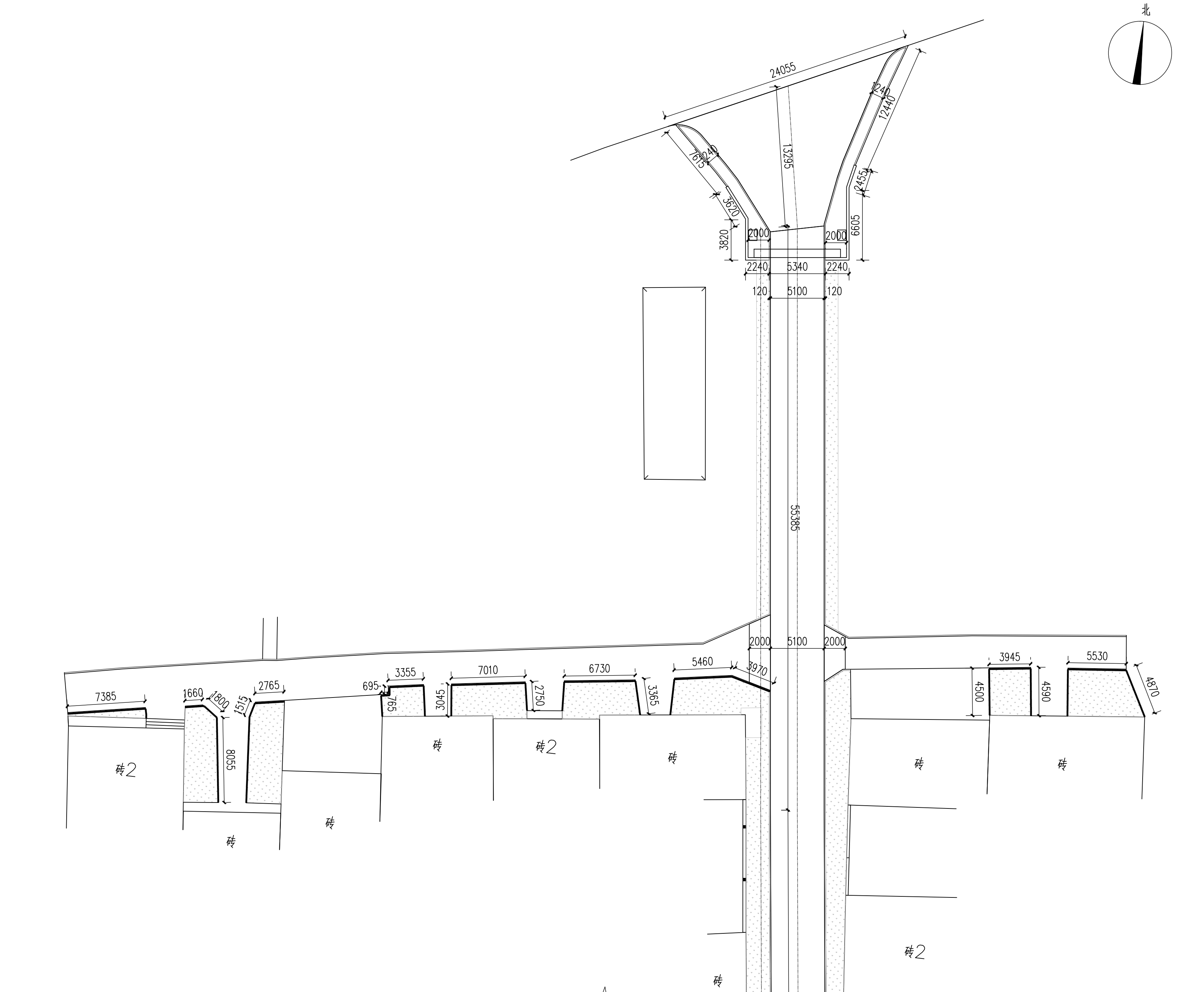

① 鸿门宴路一段尺寸平面图 1:250

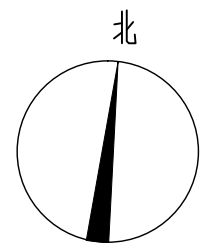

金石景观
GOLDEN STONE
LANDSCAPE

用地策划	城市规划
景观设计	景观工程
建筑设计	土木工程

陕西省西安市莲湖区丰登西路
和基听城2幢2单元21505室
FAX: +86029 8956 9205
TEL: +86029 8956 9205

开发单位:

西安市临潼区新丰街道办事处

项目名称:

西安市临潼区新丰街道
2025年跟踪指导培育镇建设项
陵新路与鸿门宴路提升改造

NOTES 备注:

- 1、除标明尺寸或以网格代替比例外，尺寸以实地实物为准。
- 2、图纸内容如有遗漏须通知负责该工程的设计师。
- 3、参看本图时，请同时结合本工程合约条款细则及规例。
- 4、本图以最后更正的版本为实，同时其他版本自动作废。

NOTES 主要备注:

1、施工单位进场后,根据现场实际情况需对设计方案及施工图进行复核,如出现材质及施工图与现场实际尺寸、高度不符,及施工工艺与方案不符时,需及时报知设计单位,对图纸进行修改、变更。未经甲方允许,任何单位不得私自更改。

2、施工单位需对施工主要材料提供样品,并经建设单位监理单位、设计单位定样后方可施工。(注:必须对主材料的尺寸、工艺、颜色、材质选定审核后后方可施工)

3、不按按照施工流程及规范操作,出现施工内容与设计理念及施工图不符的,各单位将对施工不予认可。

图纸版权由陕西金石景观设计工程
有限公司所有

项目负责人

张祥

審 定

54 41

审核

石可清

设计

1. 4

冬绘

金菁

校 对

刘峰辰

日期

2025.06

阶段:

施工图

图纸名称:

鸿门宴路一段尺寸平面图

项目编号:

图号:

LP2-2.01

修正：

CAD REF:电脑档案

2025.06

建筑	结构	电气	给排水
建	结	电	给
结	构	气	排
水			
暖	通	风	调
空	调		
环			
卫			
生			
工			
程			



1 鸿门宴路二段尺寸平面图 1:250



金石景观
GOLDEN STONE
LANDSCAPE

用地策划 城市规划
景观设计 景观工程
建筑设计 土木工程

陕西省西安市莲湖区丰登西路
和基听城2幢2单元21505室
FAX: +86029 8956 9205
TEL: +86029 8956 9205

开发单位:

西安市临潼区新丰街道办事处

项目名称:

西安市临潼区新丰街道
2025年跟踪指导培育镇建设项目
陵新路与鸿门宴路提升改造

NOTES 备注:

- 除标明尺寸或以网格代替比例外,尺寸以实地实物为准。
- 图纸内容如有遗漏须通知负责该工程的设计师。
- 参看本图时,请同时结合本工程合约条款细则及规划。
- 本图以最后更正的版本为实,同时其他版本自动作废。

NOTES 主要备注:

- 施工单位进场后,根据现场实际情况需对设计方案及施工图进行图纸复核,如出现方案及施工图与现场实际尺寸、高差有偏差,及施工材质与方案不符时,需及时报知设计单位,对图纸进行修改,变更。未经甲方允许,任何单位不得私自更改。
- 施工单位需对施工主要材料提供样品,并经建设单位监理单位、设计单位定样后方可施工。(注:必须对主材料的尺寸、工艺、颜色、材质选定审核后,方可施工)
- 不按照施工流程及规范操作的,出现施工内容与设计理念及施工图不符的,我单位将对施工内容不予认可。

图纸版权由陕西金石景观工程
有限公司所有

项目负责人	张祥
审 定	
审 核	石可清
设 计	
绘 图	金青
校 对	刘坤辰
日 期	2025.06

阶段: 施工图

图纸名称:

鸿门宴路二段尺寸平面图

项 目 编 号:

图号:	修正:
LP2-2.02	
CAD REF: 电脑档案	2025.06

建筑	暖通	给排水
结构	电气	
给水		
排水		

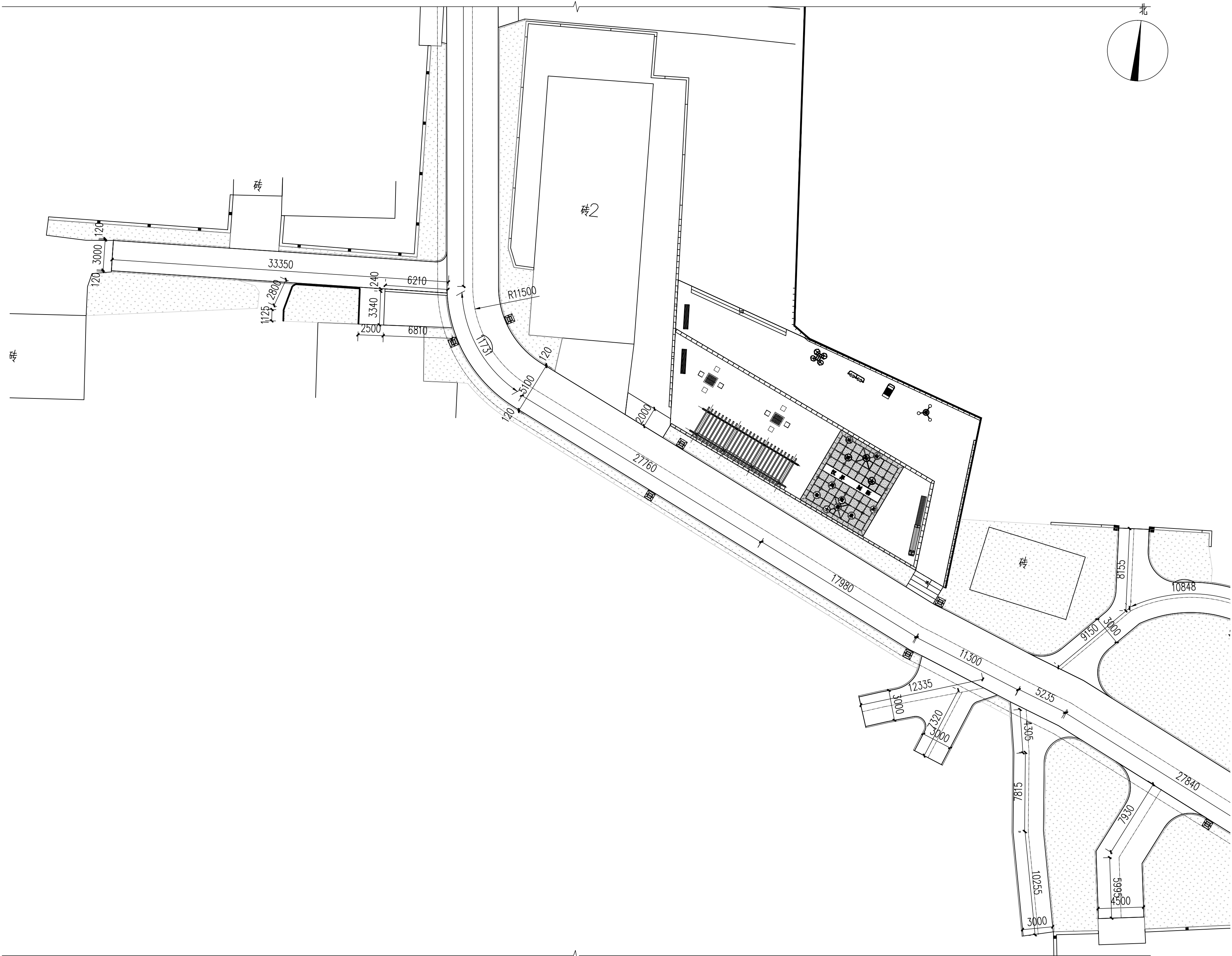

1 鸿门宴路三段尺寸平面图 1:250



金石景观
GOLDEN STONE
LANDSCAPE

用地策划 城市规划
景观设计 景观工程
建筑设计 土木工程

陕西省西安市莲湖区丰登西路
和基听城2幢2单元21505室
FAX: +86029 8956 9205
TEL: +86029 8956 9205

开发单位:

西安市临潼区新丰街道办事处

项目名称:

西安市临潼区新丰街道
2025年跟踪指导培育镇建设项目
陵新路与鸿门宴路提升改造

NOTES 备注:

- 除标明尺寸或以网格代替比例外,尺寸以实地实物为准。
- 图纸内容如有遗漏须通知负责该工程的设计师。
- 参看本图时,请同时结合本工程合约条款细则及规划。
- 本图以最后更正的版本为实,同时其他版本自动作废。

NOTES 主要备注:

- 施工单位进场后,根据现场实际情况需对设计方案及施工图进行图纸复核,如出现方案及施工图纸与现场实际尺寸、高差有偏差,及施工材质与方案不符时,需及时告知设计单位,对图纸进行修改,变更。未经甲方允许,任何单位不得私自更改。
- 施工单位需对施工主要材料提供样品,并经建设单位监理单位、设计单位定样后方可施工。(注:必须对主材料的尺寸、工艺、颜色、材质选定审核后后方可施工)
- 不按照施工流程及规范操作的,出现施工内容与设计理念及施工图不符的,我单位将对施工内容不予认可。

图纸版权由陕西金石景观设计工程
有限公司所有

项目负责人

张祥

审定

审核

设计

绘图

校对

日期

2025.06

阶段:

施工图

图纸名称:

鸿门宴路三段尺寸平面图

项目编号:

图号:

LP2-2.03

修正:

CAD REF: 电脑档案

2025.06

建筑				
结构			暖通	
电气			种植	
给排水				

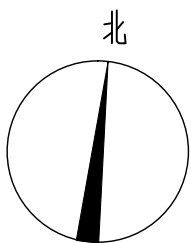
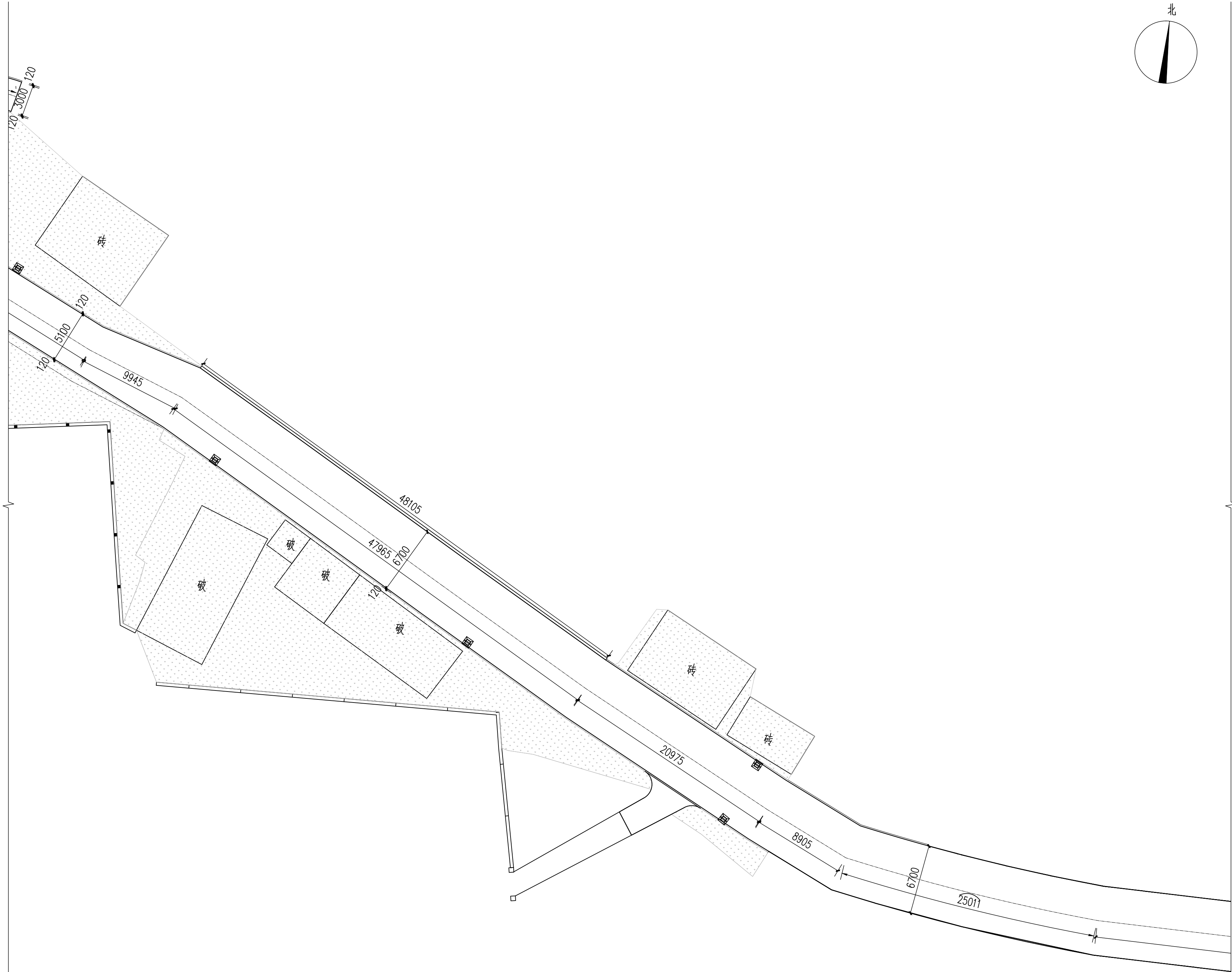

金石景观
GOLDEN STONE
LANDSCAPE

用地策划 城市规划
景观设计 景观工程
建筑设计 土木工程

陕西省西安市莲湖区丰登西路
和基听城2幢2单元21505室
FAX: +86029 8956 9205
TEL: +86029 8956 9205

开发单位:

西安市临潼区新丰街道办事处

项目名称:

西安市临潼区新丰街道
2025年跟踪指导培育镇建设项目
陵新路与鸿门宴路提升改造

NOTES 备注:

- 1、除标明尺寸或以网格代替比例外，尺寸以实地实物为准。
- 2、图纸内容如有遗漏须通知负责该工程的设计师。
- 3、参考本图时，请同时结合本工程合约条款细则及规例。
- 4、本图以最后更正的版本为实，同时其他版本自动作废。

NOTES 主要备注:

- 1、施工单位进场后,根据现场实际情况需对设计方案及施工图进行图纸复核,如出现方案及施工图与现场实际尺寸、高差有偏差,及施工材质与方案不符时,需及时报知设计单位,对图纸进行修改,变更。未经甲方允许,任何单位不得私自更改。
- 2、施工单位需对施工主要材料提供样品,并经建设单位监理单位,设计单位定样后方可施工。(注:必须对主材料的尺寸、工艺、颜色、材质选定审核后方可施工)
- 3、不按按照施工流程及规范操作,出现施工内容与设计理念及施工图不符的,我单位将对施工内容不予认可。

图纸版权由陕西金石景观设计工程
有限公司所有

项目负责人	张祥
审 定	
审 核	石可清
设 计	
绘 图	金青
校 对	刘洪辰
日 期	2025. 06

阶段:

施工图

图纸名称:

鸿门宴路四段尺寸平面图

项目编号:

图号:

LP2-2.04

修正：

CAD REF: 电脑档案

2025.06

1 鸿门宴路四段尺寸平面图 1:250

建筑				
结构			暖通	
电气			种	
给排水				

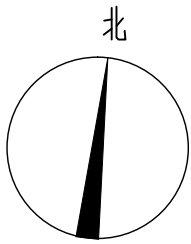
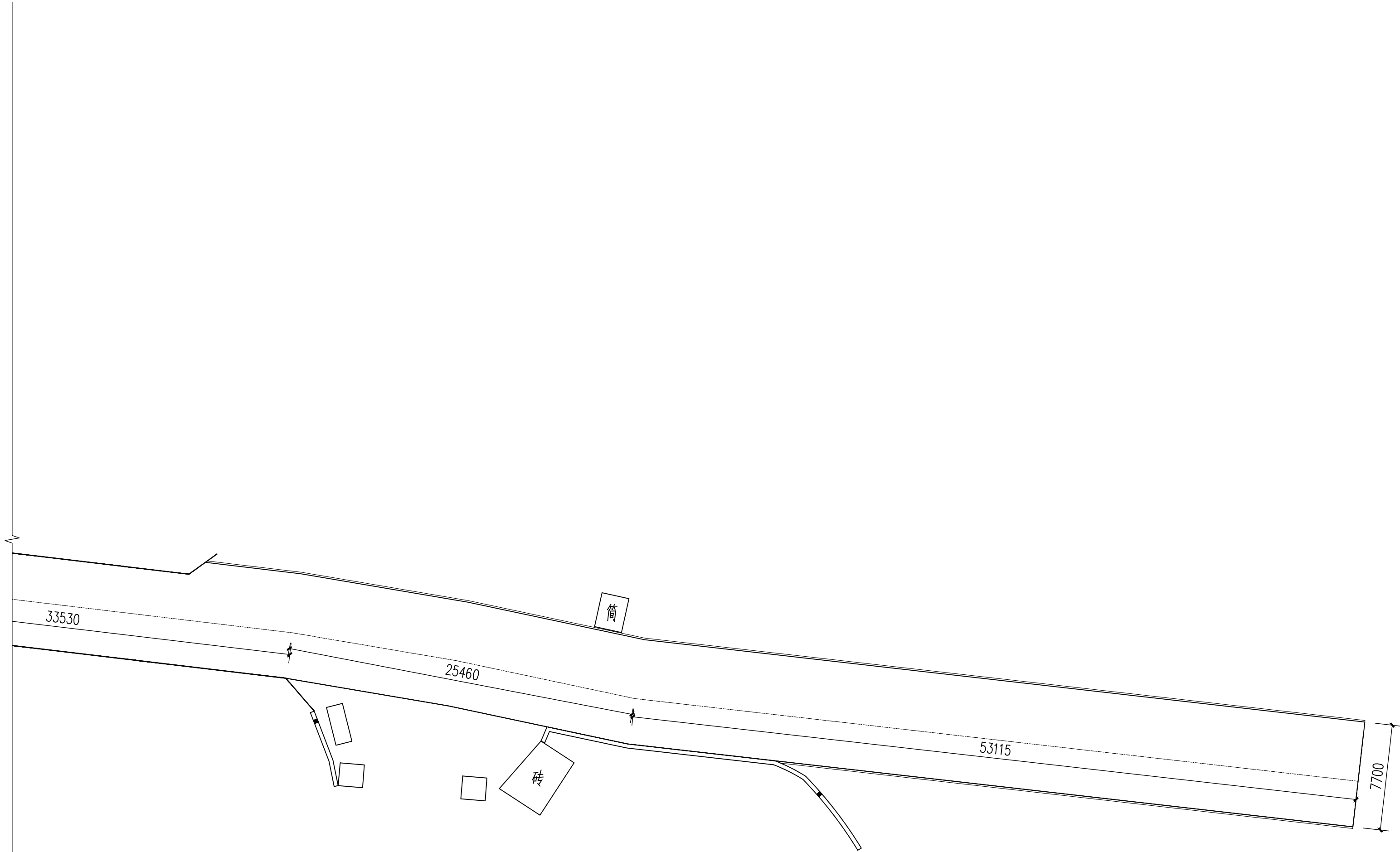

金石景观
GOLDEN STONE
LANDSCAPE

用地策划	城市规划
景观设计	景观工程
建筑设计	土木工程

陕西省西安市莲湖区丰登西路
和基听城2幢2单元21505室
FAX: +86029 8956 9205
TEL: +86029 8956 9205

开发单位:

西安市临潼区新丰街道办事处

项目名称:

西安市临潼区新丰街道
2025年跟踪指导培育镇建设项目
陵新路与鸿门宴路提升改造

NOTES 备注:

- 1、除标明尺寸或以网格代替比例外，尺寸以实地实物为准。
- 2、图纸内容如有遗漏须通知负责该工程的设计师。
- 3、参考本图时，请同时结合本工程合约条款细则及规例。
- 4、本图以最后更正的版本为实，同时其他版本自动作废。

NOTES 主要备注:

- 1、施工单位进场后,根据现场实际情况需对设计方案及施工图进行纸张复核,如出现方案及施工图纸与现场实际尺寸、高差有偏差,及施工材质与方案不符时,需及时报知设计单位,对图纸进行修改、变更。未经甲方允许,任何单位不得私自更改。
- 2、施工单位需对施工主要材料提供样品,并经建设单位监理单位、设计单位定样后方可施工。(注:必须对主材料的尺寸、工艺、颜色、材质选定审核后方可施工)
- 3、不按按照施工流程及规范操作,出现施工内容与设计理念及施工图不符时,我单位将视施工内容不予认可。

图纸版权由陕西金石景观设计工程
有限公司所有

项目负责人	张祥
审 定	
审 核	石日清
设 计	
绘 图	金青
校 对	刘博辰
日 期	2025. 06

阶段:

施工图

图纸名称:

鸿门宴路五段尺寸平面图

项目编号:

图号: LP2-2.05	修正:
CAD REF: 电脑档案	2025.06

① 鸿门宴路五段尺寸平面图 1:250

建筑				
结构			暖通	
电气			种	
给排水				

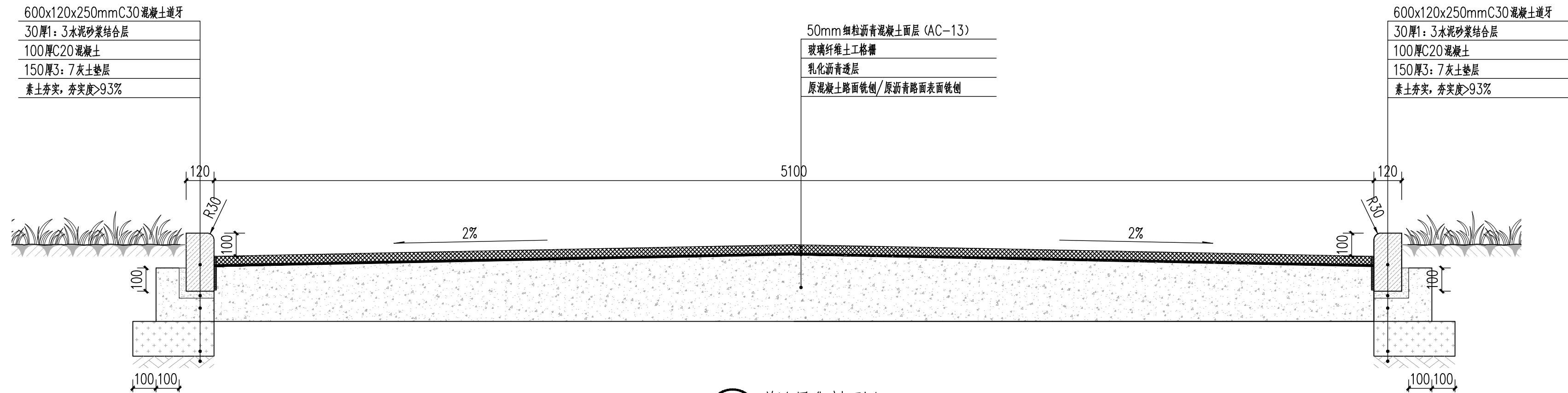

① 道路黑化剖面图 1:15
与村庄道路相接时顺延2米平接

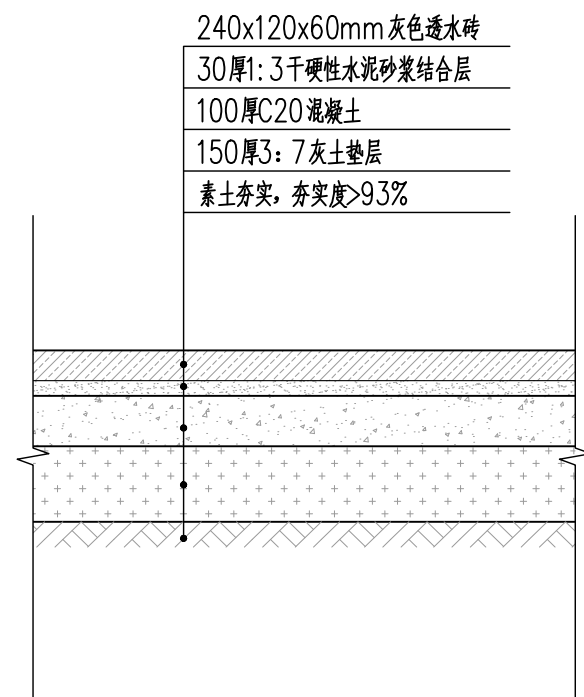

② 透水砖剖面图 1:15

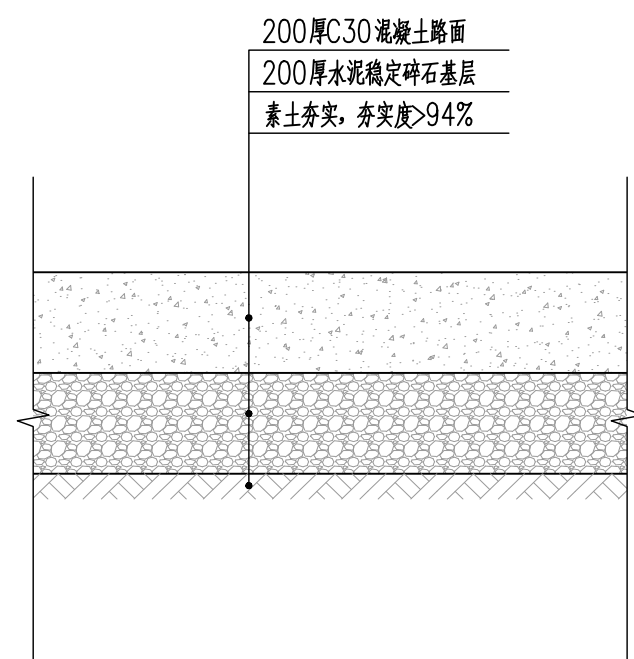

③ 混凝土道路剖面图 1:15

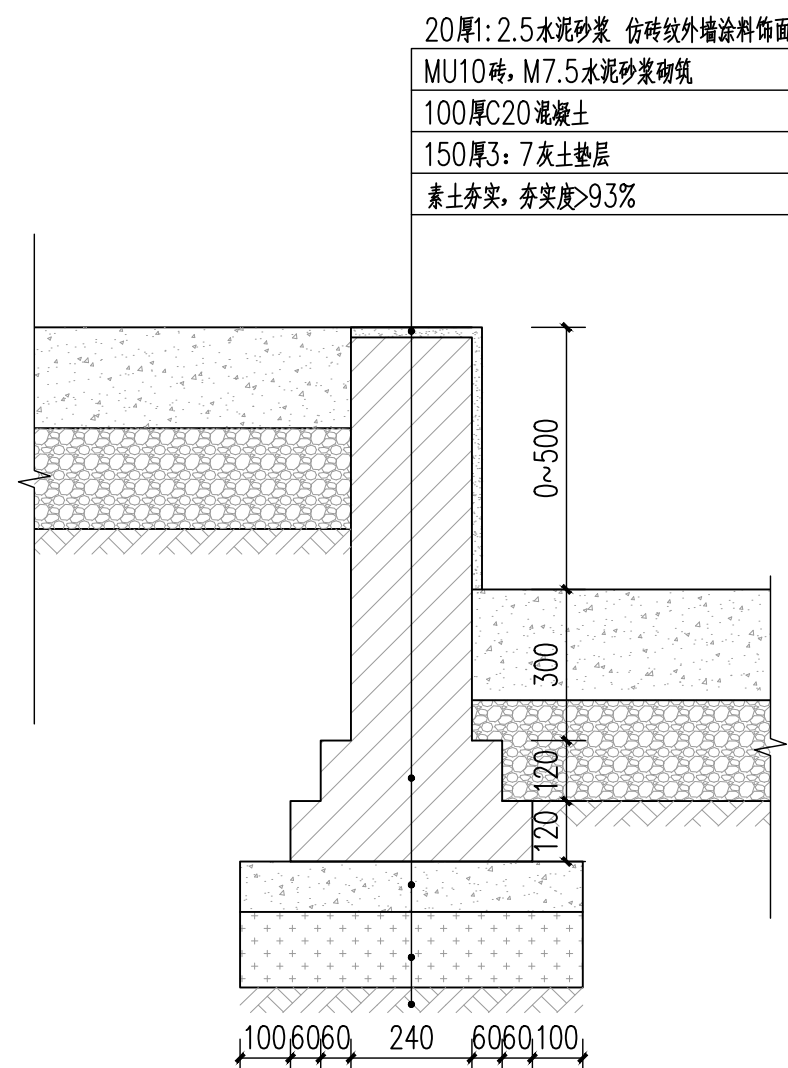

4 砖砌挡墙剖面图 1:15
6.2米长



5 不锈钢仿竹篱笆意向图
0.5米高

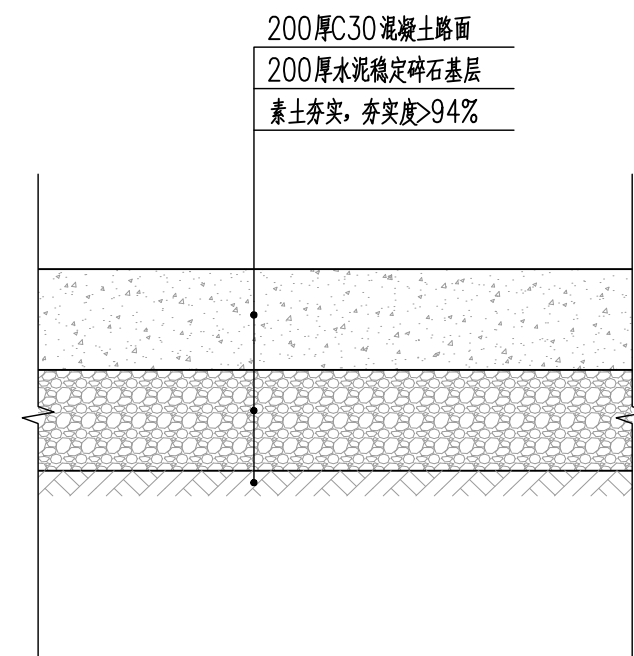

6 混凝土道路病害修补 1:15

病害严重区域挖除旧路面，处理松散基层，处理路基压实度。后按此做法修复。面积约1757.5平方米，具体工程量以现场实际为准。



金石景观
GOLDEN STONE
LANDSCAPE

用地策划	城市规划
景观设计	景观工程
建筑设计	土木工程

陕西省西安市莲湖区丰登西路
和基听城2幢2单元21505室
FAX: +86029 8956 9205
TEL: +86029 8956 9205

开发单位:

西安市临潼区新丰街道办事处

项目名称:

西安市临潼区新丰街道

2025年跟踪指导培育镇建设项目
陵新路与鸿门宴路提升改造

NOTES 备注:

- 1、除标明尺寸或以网格代替比例外，尺寸以实地实物为准。
- 2、图纸内容如有遗漏须通知负责该工程的设计师。
- 3、参看本图时，请同时结合本工程合约条款细则及规例。
- 4、本图以最后更正的版本为实，同时其他版本自动作废。

NOTES 主要备注:

- 1、施工单位进场后,根据现场实际情况需对设计方案及施工图进行复核,如施工方案及施工图与现场实际情况不符,需经审批,如施工材质与方案不符时,需及时报经设计单位,对图纸进行修改,变更。未经甲方允许,任何单位不得私自擅自更改。
- 2、施工单位需对施工主要材料提供样品,并经建设单位监理单位、设计单位定样后方可施工。(注:必须对主材的尺寸、工艺、颜色、材质选定审核后方可施工)
- 3、不按按照施工流程及规范操作,对施工现场内容与设计图及施工不符的,我方将对施工现场内容不予认可。

图纸版权由陕西金石景观设计工程
有限公司所有

项目负责人	张祥
审 定	
审 核	石可清
设 计	
绘 图	金青
校 对	刘伟辰
日 期	2025.06

阶段:

施工图

图纸名称:

铺装详图

项目编号:

图号:

J2-1.00

修正：

CAD REF:电脑档案

2025.06

通	电	气	水
暖	排	给	排
建	结	构	图
建	结	构	图

建	结	构	图
建	结	构	图
建	结	构	图
建	结	构	图

建	结	构	图
建	结	构	图
建	结	构	图
建	结	构	图

建	结	构	图
建	结	构	图
建	结	构	图
建	结	构	图

建	结	构	图
建	结	构	图
建	结	构	图
建	结	构	图

建	结	构	图
建	结	构	图
建	结	构	图
建	结	构	图

建	结	构	图
建	结	构	图
建	结	构	图
建	结	构	图

建	结	构	图
建	结	构	图
建	结	构	图
建	结	构	图

建	结	构	图
建	结	构	图
建	结	构	图
建	结	构	图

建	结	构	图
建	结	构	图
建	结	构	图
建	结	构	图

建	结	构	图
建	结	构	图
建	结	构	图
建	结	构	图

建	结	构	图
建	结	构	图
建	结	构	图
建	结	构	图

建	结	构	图
建	结	构	图
建	结	构	图
建	结	构	图

建	结	构	图
建	结	构	图
建	结	构	图
建	结	构	图

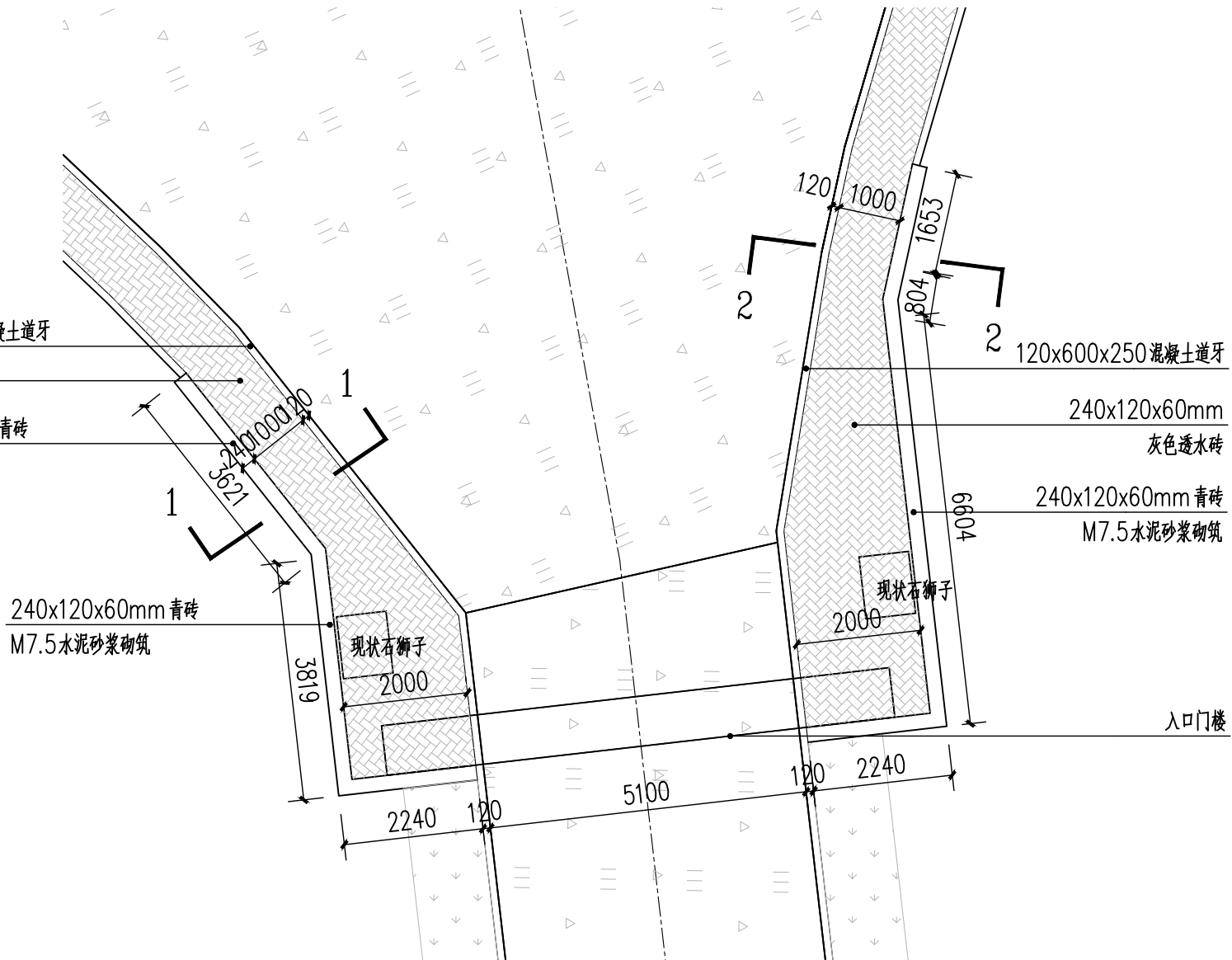

1 青砖矮墙平面图 1:100

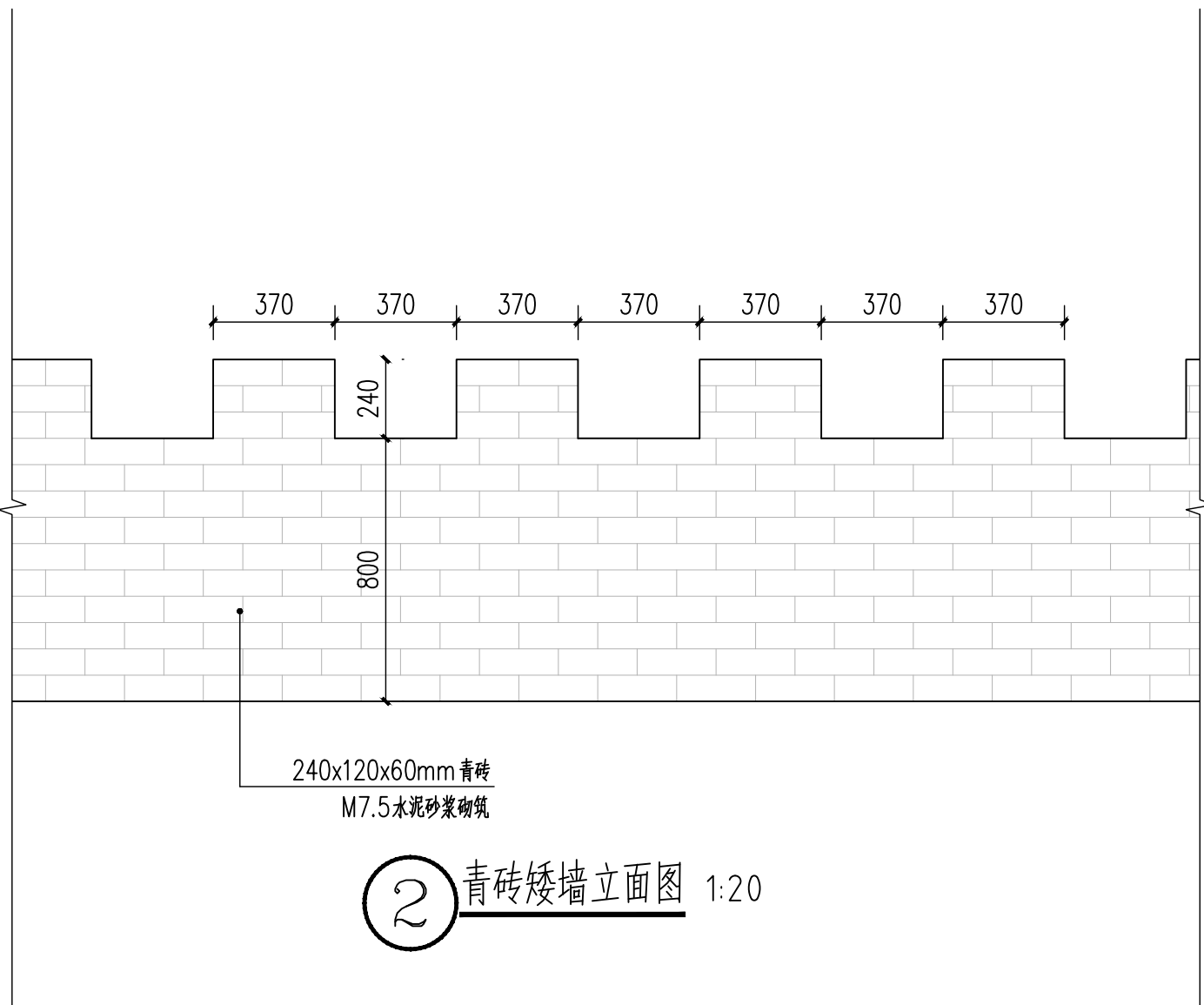

2 青砖矮墙立面图 1:20

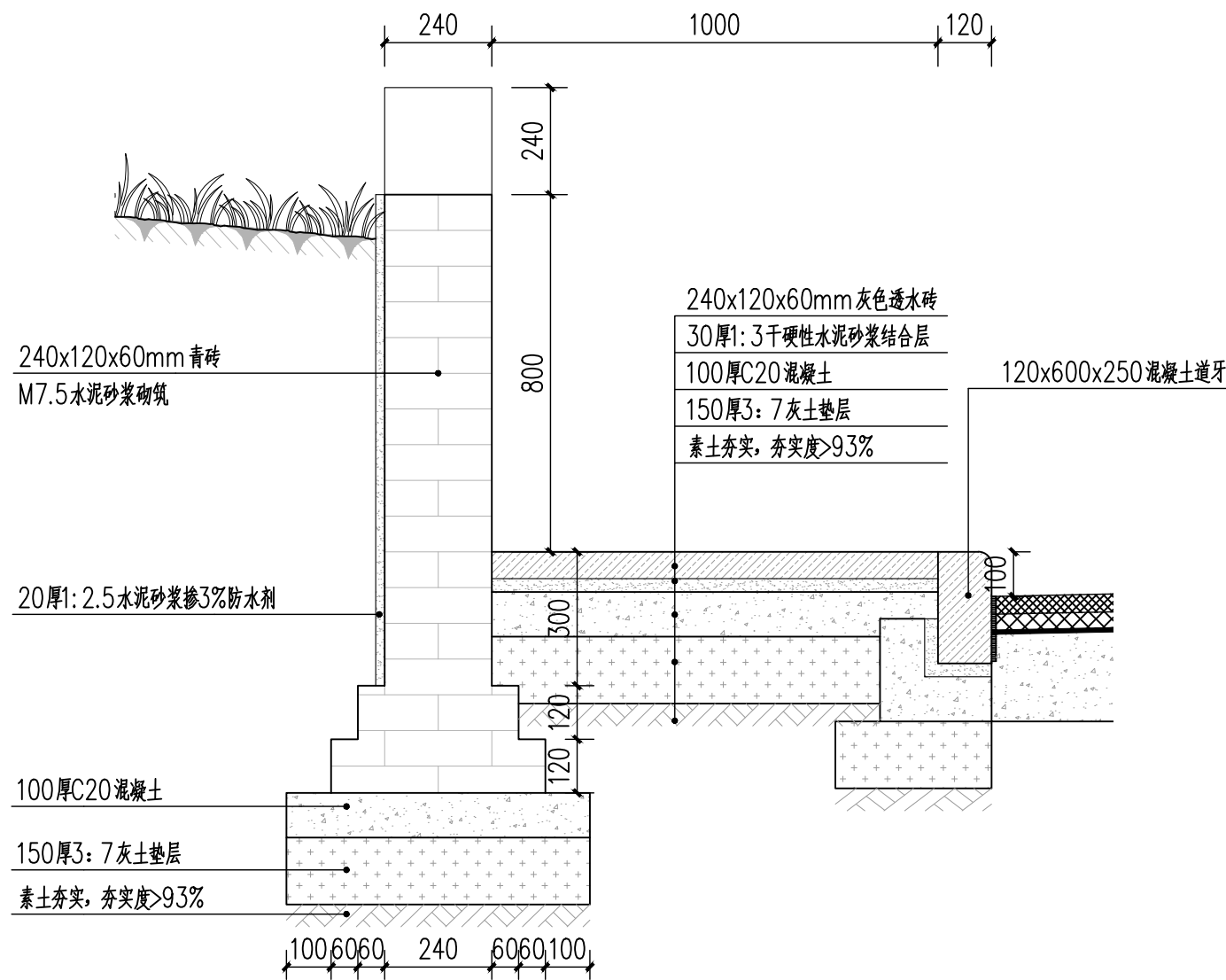

3 1-1剖面图 1:15

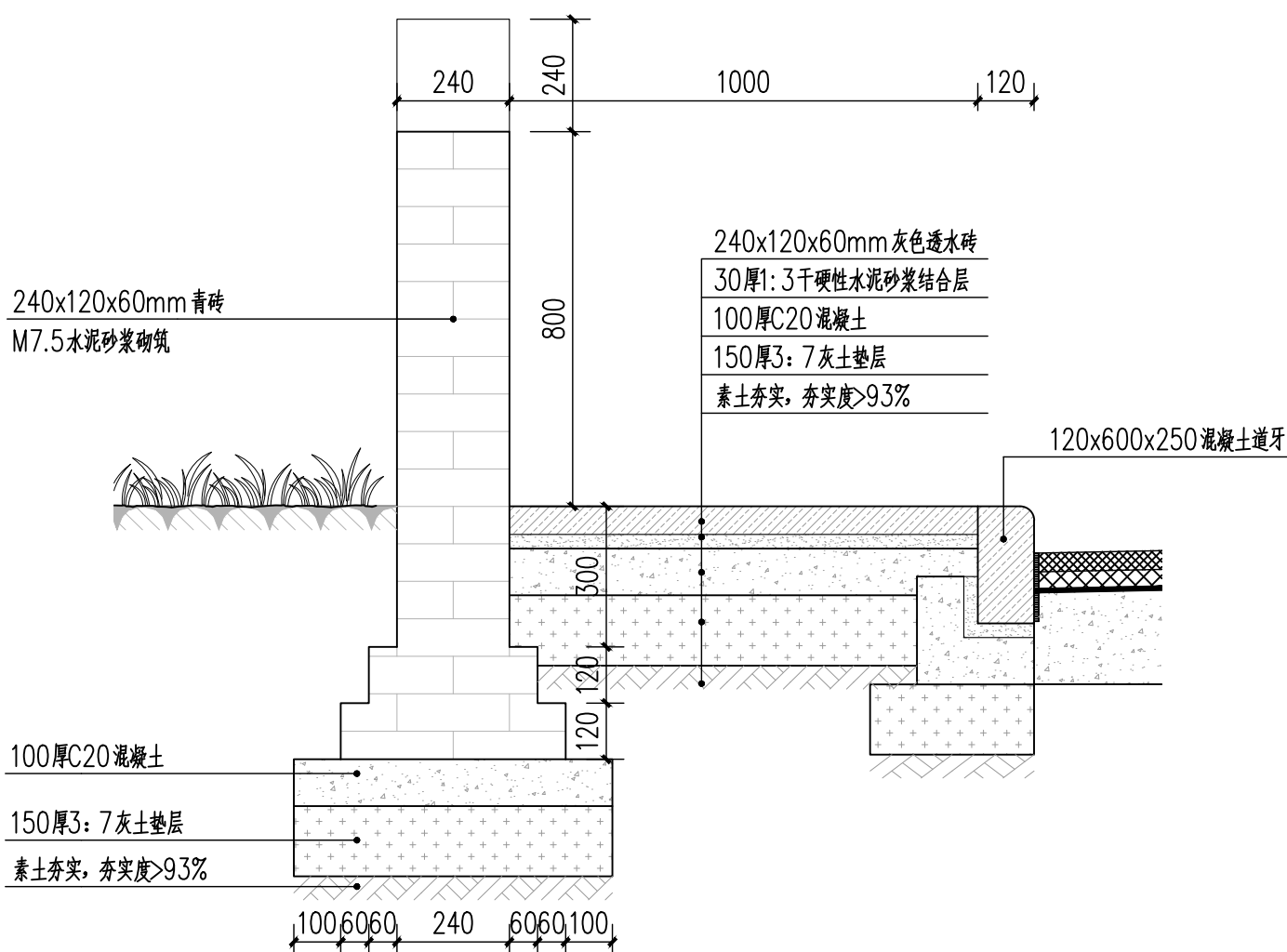

4 2-2剖面图 1:15



金石景观
GOLDEN STONE
LANDSCAPE

用地策划 城市规划
景观设计 景观工程
建筑设计 土木工程

陕西省西安市莲湖区丰登西路
和基听城2幢2单元21505室
FAX: +86029 8956 9205
TEL: +86029 8956 9205

开发单位:

西安市临潼区新丰街道办事处

项目名称:

西安市临潼区新丰街道
2025年跟踪指导培育镇建设项目
陵新路与鸿门宴路提升改造

NOTES 备注:

- 除标明尺寸或以网格式比例外,尺寸以实地实物为准。
- 图纸内容如有遗漏须通知负责该工程的设计师。
- 参照本图时,请同时结合本工程合约条款细则及规划。
- 本图以最后更正的版本为实,同时其他版本自动作废。

NOTES 主要备注:

- 施工单位进场后,根据现场实际情况需对设计方案及施工图进行图纸复核,如出现方案及施工图与现场实际尺寸、高差有偏差,及施工材质与方案不符时,需及时告知设计单位,对图纸进行修改、变更。未经甲方允许,任何单位不得私自更改。
- 施工单位需对施工主要材料提供样品,并经建设单位监理单位、设计单位定样后方可施工。(注:必须对主材料的尺寸、工艺、颜色、材质选定审核后后方可施工)
- 不按照施工流程及规范操作的,出现施工内容与设计理念及施工图不符的,我单位将对施工内容不予认可。

图纸版权由陕西金石景观工程设计
有限公司所有

项目负责人	张祥
审 定	
审 核	石可清
设 计	
绘 图	金青
校 对	刘坤辰
日 期	2025. 06

阶段: 施工图

图纸名称:

青砖矮墙详图

项 目 编 号:

图号: J2-1. 01 修正:

CAD REF: 电脑档案 2025. 06

建筑				
结构			暖通	
电气			种植	
给排水				

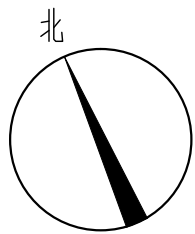
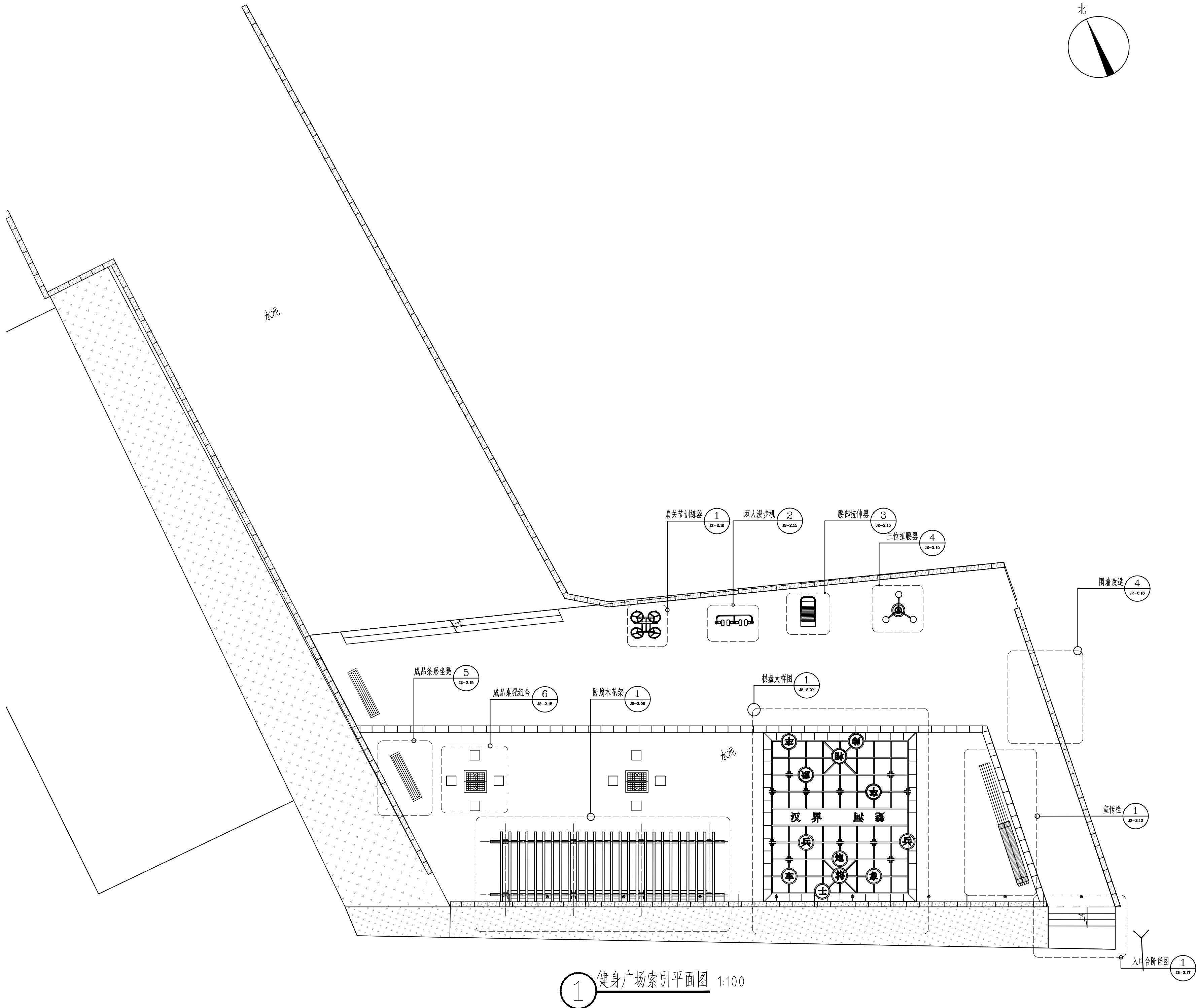

金石景观
GOLDEN STONE
LANDSCAPE

用地策划	城市规划
景观设计	景观工程
建筑设计	土木工程

陕西省西安市莲湖区丰登西路
和基听城2幢2单元21505室
FAX: +86029 8956 9205
TEL: +86029 8956 9205

开发单位:

西安市临潼区新丰街道办事处

项目名称:

西安市临潼区新丰街道
2025年跟踪指导培育镇建设项目
陵新路与鸿门宴路提升改造

NOTES 备注:

- 1、除标明尺寸或以网格代替比例外，尺寸以实地实物为准。
- 2、图纸内容如有遗漏须通知负责该工程的设计师。
- 3、参看本图时，请同时结合本工程合约条款细则及规例。
- 4、本图以最后更正的版本为实，同时其他版本自动作废。

NOTES 主要备注:

- 1、施工单位进场后,根据现场实际情况需对设计方案及施工图进行图纸变更,如施工工艺及施工图与现场实际情况不符、高度有偏差,及出材材质与方案不符时,需及时报知设计单位,对图纸进行修改,变更。未经甲方允许,任何单位不得私自更改。
- 2、施工单位需对施工主材提供样品,并经监理单位、设计单位定样后方可施工。(注:必须对主材的尺寸、工艺、颜色、材质选定审核后方可施工)
- 3、不按按照施工工艺及规范操作,对施工现场内容与设计图及施工图不符的,我单位将对施工现场内容不予认可。

图纸版权由陕西金石景观设计工程
有限公司所有

项目负责人

张祥

审 核

石可清

绘图

王

日期

2025. 06

阶段:

施工图

图纸名称:

健身广场索引平面图

项目编号:

图号:

J2-2.00

修正：

CAD REF:电脑档案

2025.06

建筑				
结构			暖通	
电气			种植	
给排水				

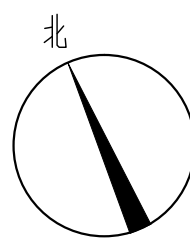
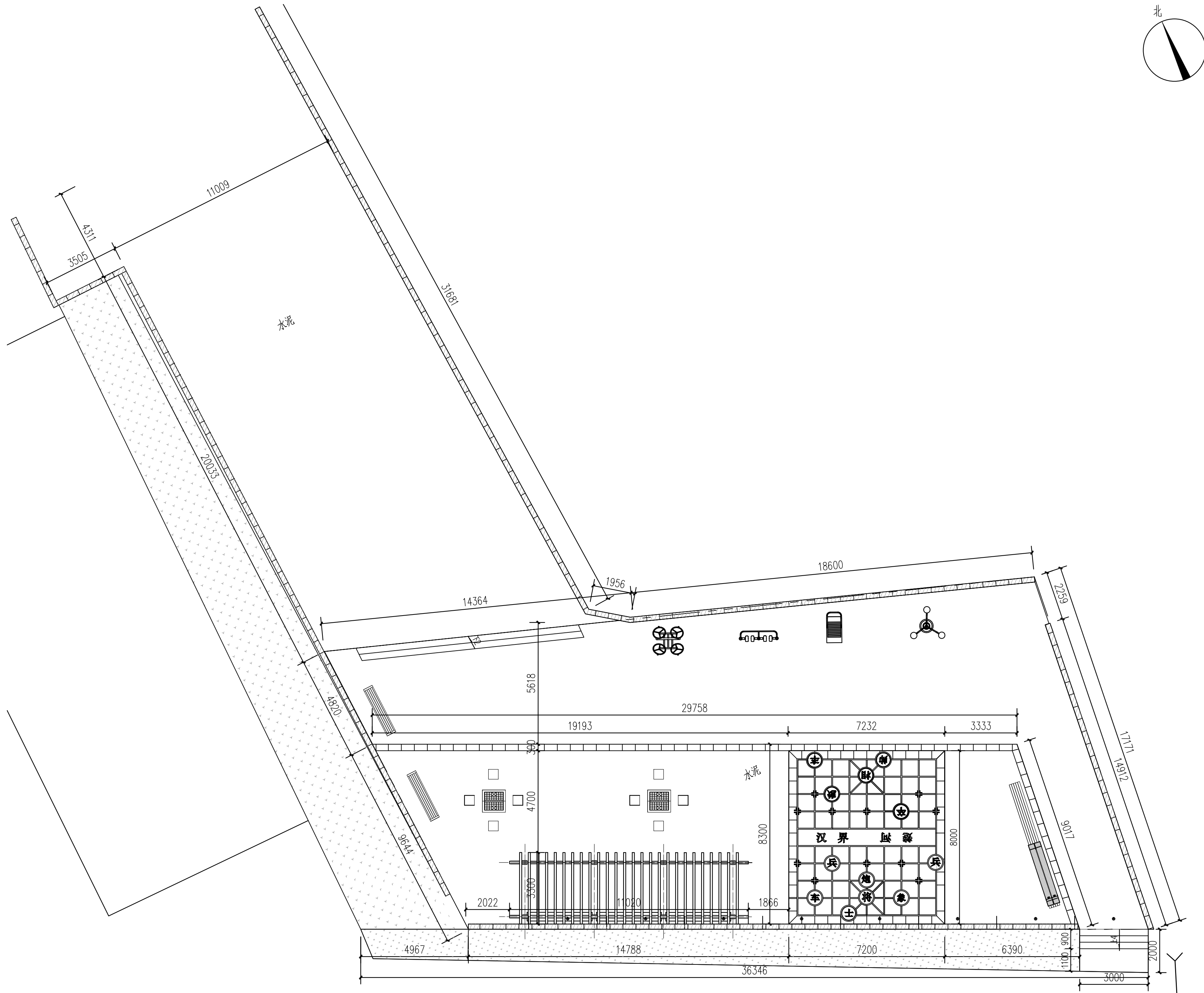

金石景观
GOLDEN STONE
LANDSCAPE

用地策划
景观设计
建筑设计

陕西省西安市莲湖区丰登西路
和基听城2幢2单元21505室
FAX: +86029 8956 9205
TEL: +86029 8956 9205

开发单位:

西安市临潼区新丰街道办事处

项目名称:

西安市临潼区新丰街道
2025年跟踪指导培育镇建设项
陵新路、与鸿门宴路提升改造

NOTES 备注:

- 1、除标明尺寸或以网格代替比例外，尺寸以实地实物为准。
- 2、图纸内容如有遗漏须通知负责该工程的设计师。
- 3、参看本图时，请同时结合本工程合约条款细则及规例。
- 4、本图以最后更正的版本为实，同时其他版本自动作废。

NOTES 主要备注:

- 1、施工单位进场后,根据现场实际情况需对设计方案及施工图进行复核,如出现材质及施工工艺与现场实际情况不符,需高查核,及施工工艺与方案不符时,需及时报知设计单位,对图纸进行修改,变更。未经甲方允许,任何单位不得私自擅自更改。
- 2、施工单位需对施工主要材料提供样品,并经建设单位监理单位、设计单位定样后方可施工。(注:必须对主材料的尺寸、工艺、颜色、材质选定审核后方可施工)
- 3、不按按照施工流程及规范操作,出现施工内容与设计图及工艺不符的情况,我单位将对施工内容不予认可。

图纸版权由陕西金石景观设计工程
有限公司所有

项目负责人

审

审 核

设计

图 绘

校 对

日期

2025. 06

阶段:

施工图

图纸名称:

健身广场尺寸平面图

项目编号:

图号:

J2-2.01

修正：

CAD REF: 电脑档案

2025.06

① 健身广场尺寸平面图 1:100

建筑				暖通		
结构				种植		
电气						
给排水						

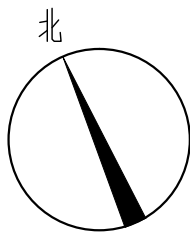
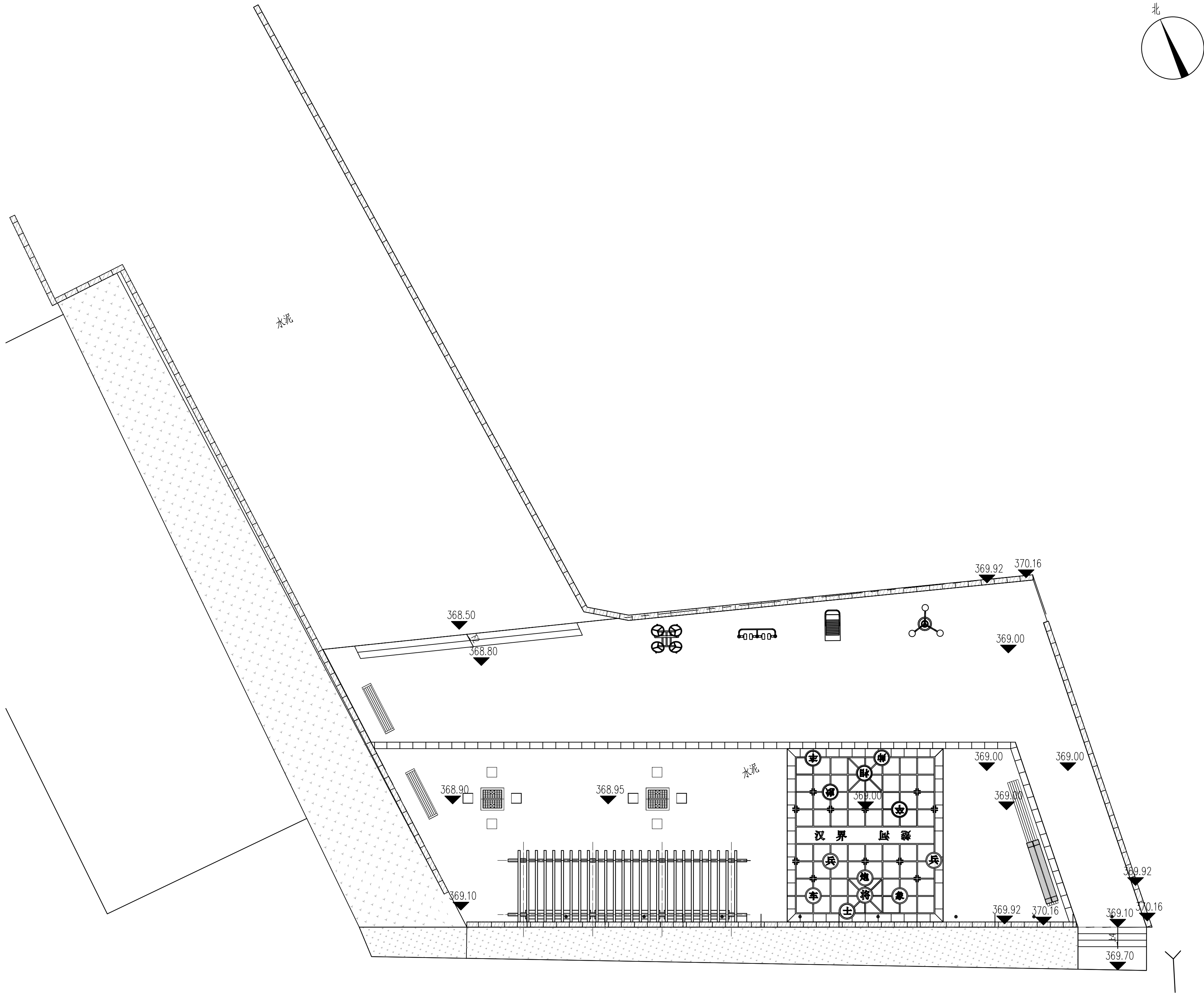

金石景观
GOLDEN STONE
LANDSCAPE

用地策划 城市规划
景观设计 景观工程
建筑设计 土木工程

陕西省西安市莲湖区丰登西路
和基听城2幢2单元21505室
FAX: +86029 8956 9205
TEL: +86029 8956 9205

开发单位:

西安市临潼区新丰街道办事处

项目名称:

西安市临潼区新丰街道
2025年跟踪指导培育镇建设项
陵新路、与鸿门宴路提升改造

NOTES 备注:

- 1、除标明尺寸或以网格代替比例外，尺寸以实地实物为准。
- 2、图纸内容如有遗漏须通知负责该工程的设计师。
- 3、参看本图时，请同时结合本工程合约条款细则及规例。
- 4、本图以最后更正的版本为实，同时其他版本自动作废。

NOTES 主要备注:

- 1、施工单位进场后,根据现场实际情况需对设计方案及施工图进行复核,如出现材质及施工工艺与现场实际情况不符,需高查核,及施工工艺与方案不符时,需及时报知设计单位,对图纸进行修改,变更。未经甲方允许,任何单位不得私自擅自更改。
- 2、施工单位需对施工主要材料提供样品,并经建设单位监理单位、设计单位定样后方可施工。(注:必须对主材料的尺寸、工艺、颜色、材质选定审核后方可施工)
- 3、不按按照施工流程及规范操作,出现施工内容与设计图及工艺不符的情况,我单位将对施工内容不予认可。

图纸版权由陕西金石景观设计工程
有限公司所有

项目负责人

张祥

审 核

石可清

绘图

新

校 对

刘坤辰

日期

2025 06

阶段:

施工图

图纸名称:

健身广场竖向设计平面图

项目编号:

图号:

J2-2.02

修正：

CAD REF:电脑档案

2025.06

① 健身广场竖向设计平面图 1:100

建筑				
结构			暖通	
电气			种	
给排水				

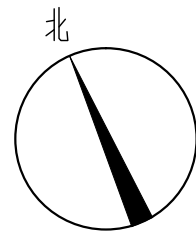
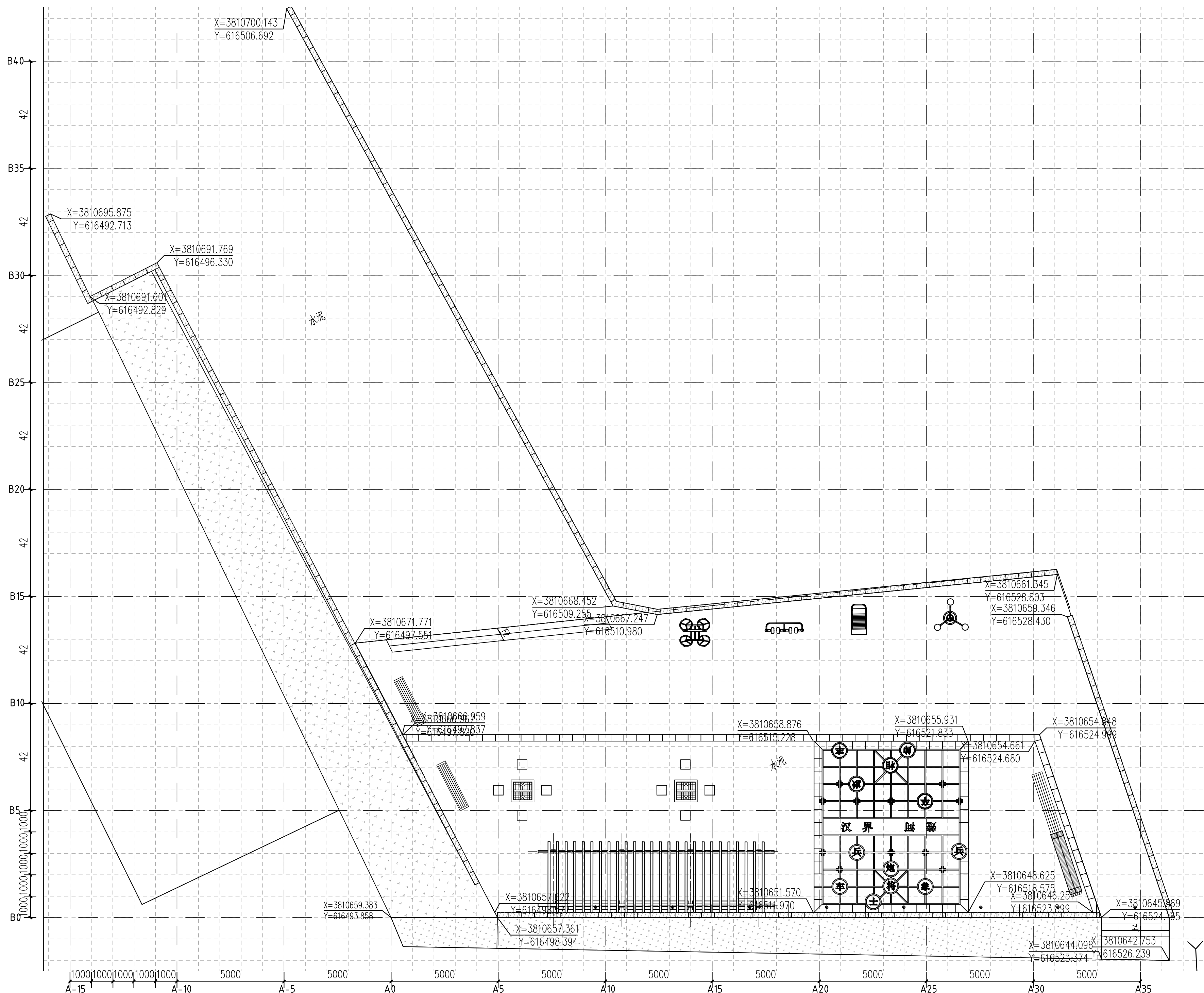

金石景观
GOLDEN STONE
LANDSCAPE

用地策划	城市规划
景观设计	景观工程
建筑设计	土木工程

陕西省西安市莲湖区丰登西路
和基听城2幢2单元21505室
FAX: +86029 8956 9205
TEL: +86029 8956 9205

开发单位:

西安市临潼区新丰街道办事处

项目名称:

西安市临潼区新丰街道

2025年跟踪指导培育镇建设项目
陵新路与鸿门宴路提升改造

NOTES 备注:

- 1、除标明尺寸或以网格代替比例外，尺寸以实地实物为准。
- 2、图纸内容如有遗漏须通知负责该工程的设计师。
- 3、参看本图时，请同时结合本工程合约条款细则及规例。
- 4、本图以最后更正的版本为实，同时其他版本自动作废。

NOTES 主要备注:

- 1、施工单位进场后,根据现场实际情况需对设计方案及施工图进行图纸复核,如出现方案及施工图与现场实际尺寸、高差有偏差,及施工材质与方案不符时,需及时报知设计单位,对图纸进行修改、变更。未经甲方允许,任何单位不得私自更改。
- 2、施工单位需对施工主材料提供样品,并经建设单位、监理单位、设计单位三方签字方可施工。(注:必须对主材料的尺寸、工艺、颜色、材质选定审核后方可施工)
- 3、不按按照施工流程及规范操作,出现施工过程中与设计理念及施工图不符的,责任单位将对施工内容不予认可。

图纸版权由陕西金石景观设计工程
有限公司所有

项目负责人

张祥

宙

审 核

石可清

设计

PLA 2

绘图

刘建臣

权	人
---	---

2025.06

Year	Percentage
1990	85
1995	88
2000	75
2005	85
2010	85

阶段:

施工图

图纸名称:

健身广场坐标定位图

项目编号:

图号:

J2-2.03

修正：

CAD REF:电脑档案

2025, 06

1 健身广场坐标定位图 1:100

备注：一级大方格网尺寸：5000mm×5000mm，二级小方格网尺寸：1000mm×1000mm

透	通	框			
暖	中				
建	筑	结	构	气	水
电	给	排	水		

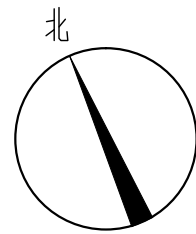

金石景观
GOLDEN STONE
LANDSCAPE

用地策划 城市规划
景观设计 景观工程
建筑设计 土木工程

陕西省西安市莲湖区丰登西路
和基听城2幢2单元21505室
FAX: +86029 8956 9205
TEL: +86029 8956 9205

开发单位:

西安市临潼区新丰街道办事处

项目名称:

西安市临潼区新丰街道
2025年跟踪指导培育镇建设项目
陵新路 with 鸿门宴路提升改造

NOTES 备注:

- 除标明尺寸或以网格代替比例外，尺寸以实地实物为准。
- 图纸内容如有遗漏须通知负责该工程的设计师。
- 参看本图时，请同时结合本工程合约条款细则及规划。
- 本图以最后更正的版本为实，同时其他版本自动作废。

NOTES 主要备注:

- 施工单位进场后，根据现场实际情况需对设计方案及施工图进行图纸复核，如出现方案及施工图纸与现场实际尺寸、高差有偏差，及施工材质与方案不符时，需及时报知设计单位，对图纸进行修改，变更。未经甲方允许，任何单位不得私自更改。
- 施工单位需对施工主要材料提供样品，并经建设单位监理单位、设计单位定样后方可施工。（注：必须对主材料的尺寸、工艺、颜色、材质选定审核后后方可施工）
- 不按照施工流程及规范操作的，出现施工内容与设计理念及施工图不符的，我单位将对施工内容不予认可。

图纸版权由陕西金石景观设计工程
有限公司所有

项目负责人

张祥

审 定

审 核

石可清

设 计

绘 图

新

校 对

刘伟辰

日 期

2025. 06

阶段:

施工图

图纸名称:

健身广场物料平面图

项 目 编 号:

图号:

J2-2.04

修正:

CAD REF: 电脑档案

2025. 06

1 健身广场物料平面图 1:100

透	通	框			
暖	中				
建	筑	结	构	气	电
建	结	电	给	排	水

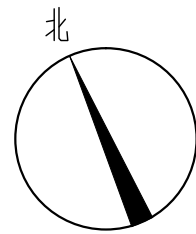

金石景观
GOLDEN STONE
LANDSCAPE

用地策划 城市规划
景观设计 景观工程
建筑设计 土木工程

陕西省西安市莲湖区丰登西路
和基听城2幢2单元21505室
FAX: +86029 8956 9205
TEL: +86029 8956 9205

开发单位:

西安市临潼区新丰街道办事处

项目名称:

西安市临潼区新丰街道
2025年跟踪指导培育镇建设项目
陵新路 with 鸿门宴路提升改造

NOTES 备注:

- 除标明尺寸或以网格代替比例外，尺寸以实地实物为准。
- 图纸内容如有遗漏须通知负责该工程的设计师。
- 参看本图时，请同时结合本工程合约条款细则及规划。
- 本图以最后更正的版本为实，同时其他版本自动作废。

NOTES 主要备注:

- 施工单位进场后，根据现场实际情况需对设计方案及施工图进行图纸复核，如出现方案及施工图与现场实际尺寸、高差有偏差，及施工材质与方案不符时，需及时报知设计单位，对图纸进行修改，变更。未经甲方允许，任何单位不得私自更改。
- 施工单位需对施工主要材料提供样品，并经建设单位监理单位、设计单位定样后方可施工。（注：必须对主材料的尺寸、工艺、颜色、材质选定审核后后方可施工）
- 不按照施工流程及规范操作的，出现施工内容与设计理念及施工图不符的，我单位将对施工内容不予认可。

图纸版权由陕西金石景观设计工程
有限公司所有

项目负责人

张祥

审 定

审 核

设 计

绘 图

校 对

日 期

2025. 06

阶段:

施工图

图纸名称:

健身广场设施平面图

项 目 编 号:

图号:

J2-2.05

修正:

CAD REF: 电脑档案

2025. 06

序号	图例	名称	尺寸	数量	单位	备注
1	①	成品垃圾桶		2	个	成品购买
2		肩关节训练器		1	组	成品购买
3		双人漫步机		1	组	成品购买
4		腰部拉伸器		1	组	成品购买
5		三位扭腰器		1	组	成品购买
6		成品条形坐凳	2.4m×0.45m×0.5	2	组	成品购买
7		成品桌凳	1.1m×1.1m	2	组	成品购买

1 健身广场设施平面图 1:100

建筑				
结构			暖通	
电气			种植	
给排水				

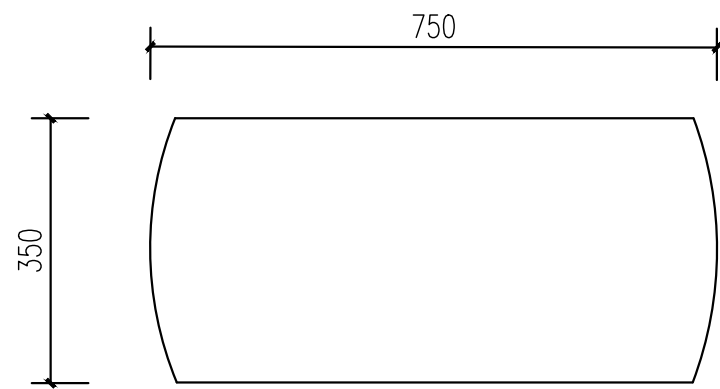

1 棋子立面尺寸示意图 1:10

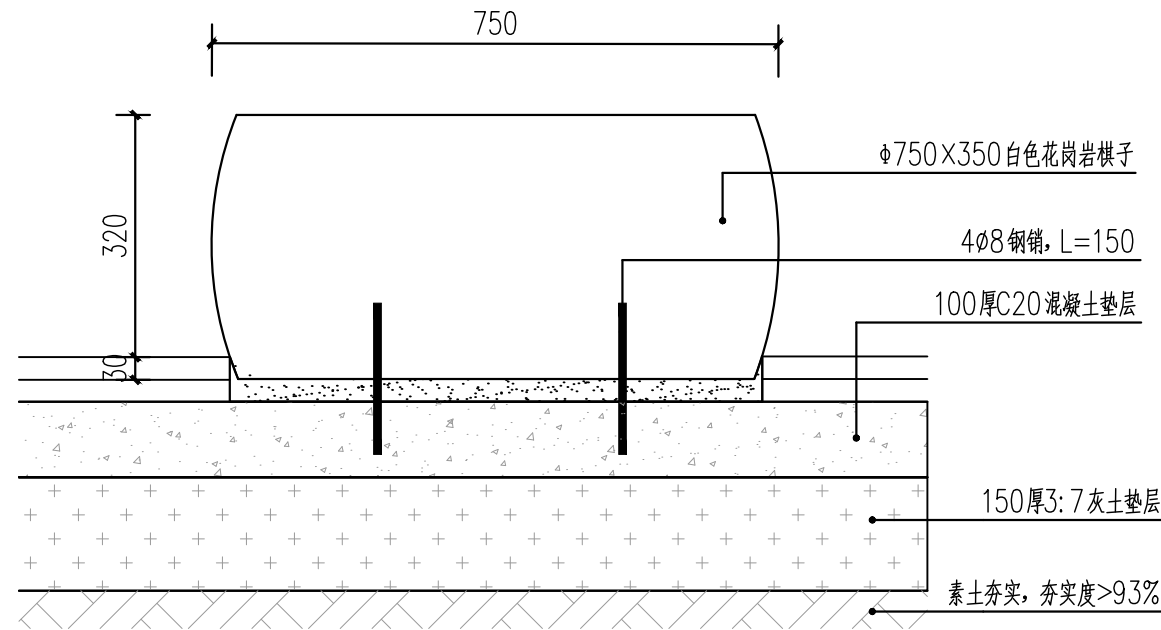

2 棋子安装大样图 1:10
棋子定制需符合象棋规则

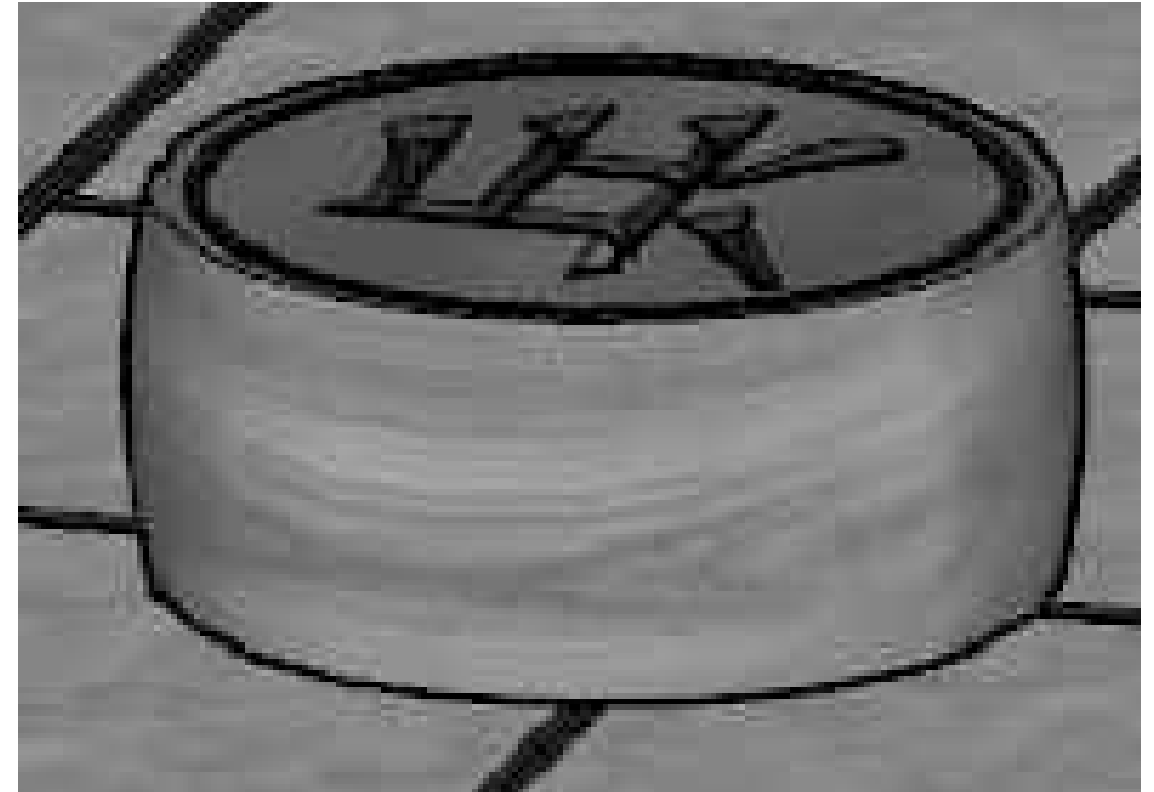

③ 棋子样式参考大样图 1:10

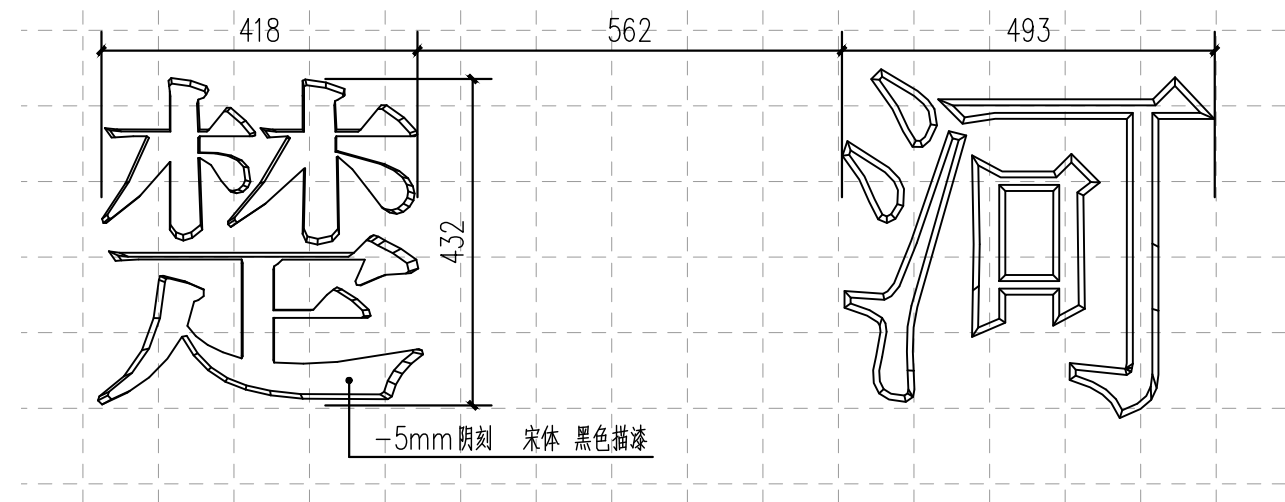

4 楚河文字大样图 1:10
方格网尺寸: 100mm×100mm

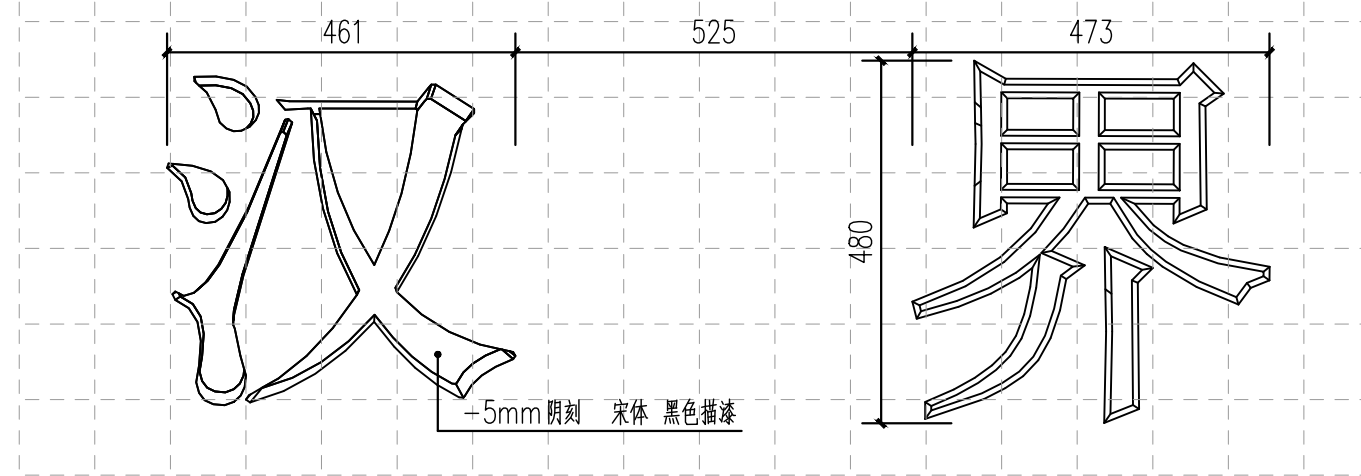

5 汉界文字大样图 1:10
方格网尺寸: 100mm×100mm

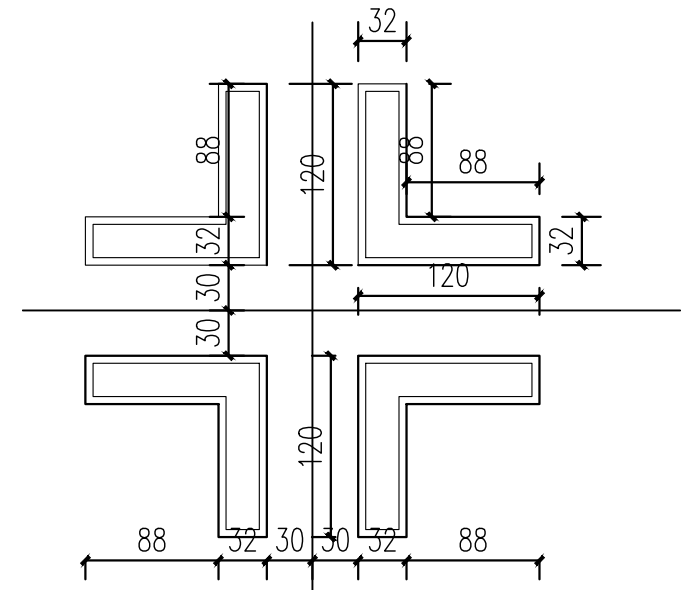

5 阴刻样式1 1:10
-5mm阴刻, 白色描漆



金石景观
GOLDEN STONE
LANDSCAPE

用地策划	城市规划
景观设计	景观工程
建筑设计	土木工程

陕西省西安市莲湖区丰登西路
和基听城2幢2单元21505室
FAX: +86029 8956 9205
TEL: +86029 8956 9205

开发单位:

西安市临潼区新丰街道办事处

项目名称:

西安市临潼区新丰街道
2025年跟踪指导培育镇建设项目
陵新路与鸿门宴路提升改造

NOTES 备注:

- 1、除标明尺寸或以网格代替比例外，尺寸以实地实物为准。
- 2、图纸内容如有遗漏须通知负责该工程的设计师。
- 3、参看本图时，请同时结合本工程合约条款细则及规例。
- 4、本图以最后更正的版本为实，同时其他版本自动作废。

NOTES 主要备注:

- 1、施工单位进场后,根据现场实际情况需对设计方案及施工图进行复核,如出现材质及施工工艺与现场实际尺寸、高差等偏差,及施工工艺与方案不符时,需及时报知设计单位,对图纸进行修改、变更。未经甲方允许,任何单位不得私自更改。
- 2、施工单位需对施工主要材料提供样品,并经建设单位、设计单位定样后方可施工。(注:必须对主材料的尺寸、工艺、颜色、材质选定审核后,方可施工)
- 3、不按按照施工流程及规范要求,擅自施工内容与设计理念及施工图不符的,操作将对施工单位不予认可。

图纸版权由陕西金石景观设计工程
有限公司所有

项目负责人

张祥

审 核

石可清

绘 图

李

日期

2025. 06

阶段:

施工图

图纸名称:

棋子小品详图

项目编号:

图号:

J2-2.08

修正：

CAD REF:电脑档案

2025.06

通	电	给
暖	气	排
水	水	水
建	结	构
建	电	气
筑	电	水

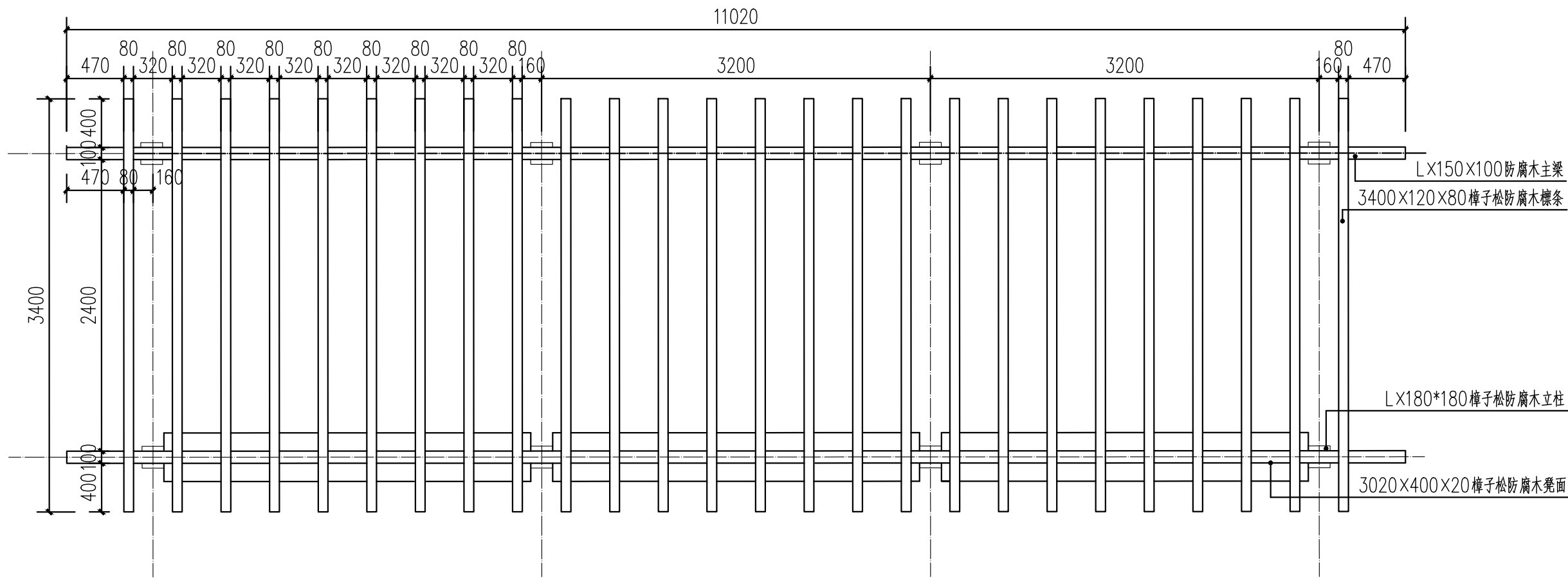

1 防腐木廊架顶视图 1:40

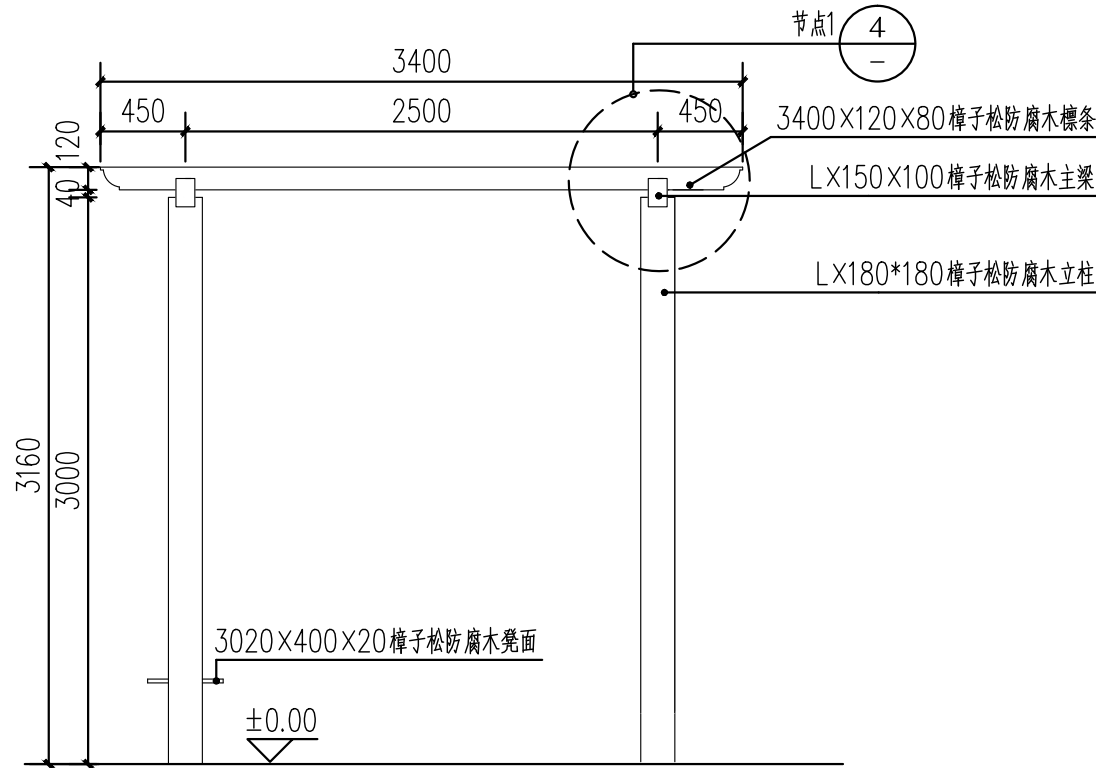

3 防腐木廊架侧立面图 1:40

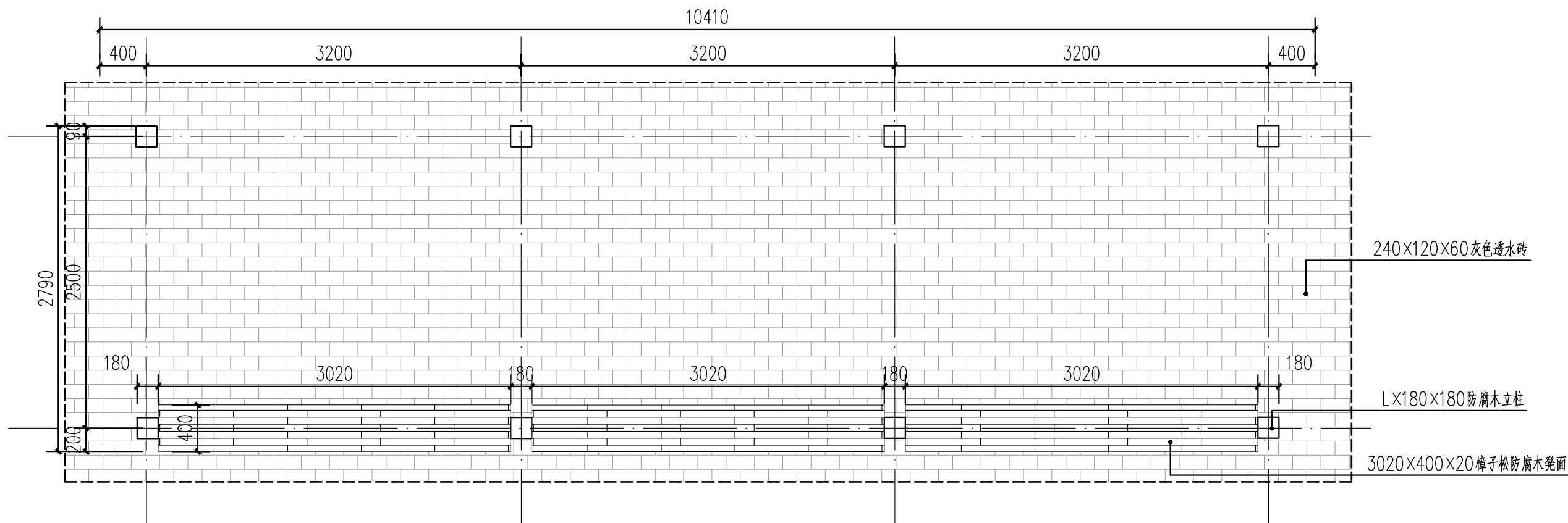

2 防腐木廊架地面平面图 1:40

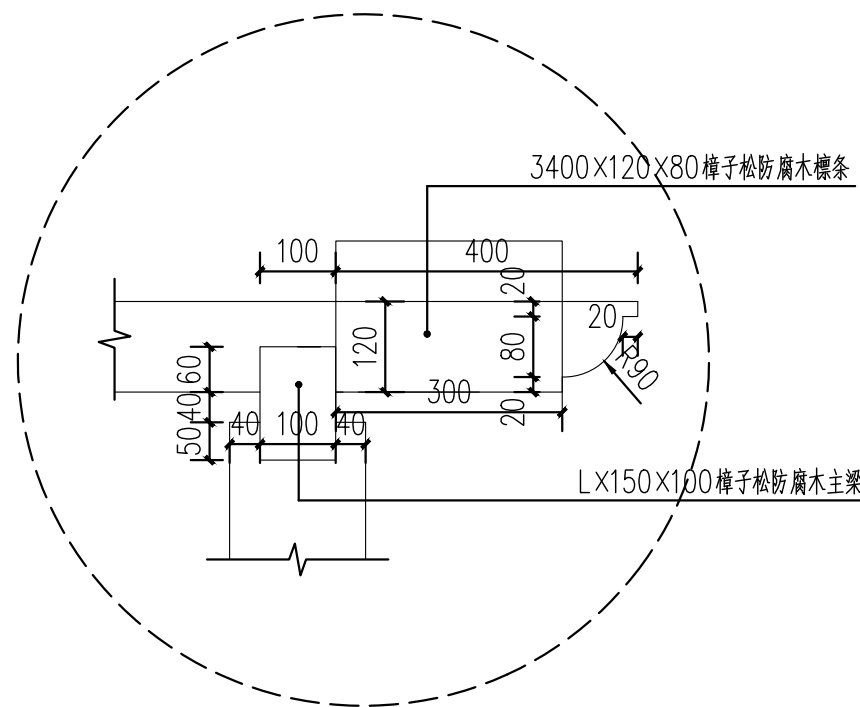

4 节点1 1:10



金石景观
GOLDEN STONE
LANDSCAPE

用地策划 城市规划
景观设计 景观工程
建筑设计 土木工程

陕西省西安市莲湖区丰登西路
和基听城2幢2单元21505室
FAX: +86029 8956 9205
TEL: +86029 8956 9205

开发单位:

西安市临潼区新丰街道办事处

项目名称:

西安市临潼区新丰街道
2025年跟踪指导培育镇建设项目
陵新路与鸿门宴路提升改造

NOTES 备注:

- 除标明尺寸或以网格代替比例外,尺寸以实地实物为准。
- 图纸内容如有遗漏须通知负责该工程的设计师。
- 参看本图时,请同时结合本工程合约条款细则及规划。
- 本图以最后更正的版本为实,同时其他版本自动作废。

NOTES 主要备注:

- 施工单位进场后,根据现场实际情况需对设计方案及施工图进行图纸复核,如出现方案及施工图与现场实际尺寸、高差有偏差,及施工材质与方案不符时,需及时报知设计单位,对图纸进行修改,变更。未经甲方允许,任何单位不得私自更改。
- 施工单位需对施工主要材料提供样品,并经建设单位监理单位、设计单位定样后方可施工。(注:必须对主材料的尺寸、工艺、颜色、材质选定审核后后方可施工)
- 不按照施工流程及规范操作的,出现施工内容与设计理念及施工图不符的,我单位将对施工内容不予认可。

图纸版权由陕西金石景观设计工程
有限公司所有

项目负责人	张祥
审 定	
审 核	石可清
设 计	新
绘 图	刘坤辰
校 对	
日 期	2025.06

阶段: 施工图

图纸名称:

防腐木廊架详图1

项 目 编 号:

图号: 修正:

J2-2.09

CAD REF: 电脑档案 2025.06

暖通	给排水
建筑	电气
结构	暖通
给排水	建筑
电气	结构
暖通	给排水

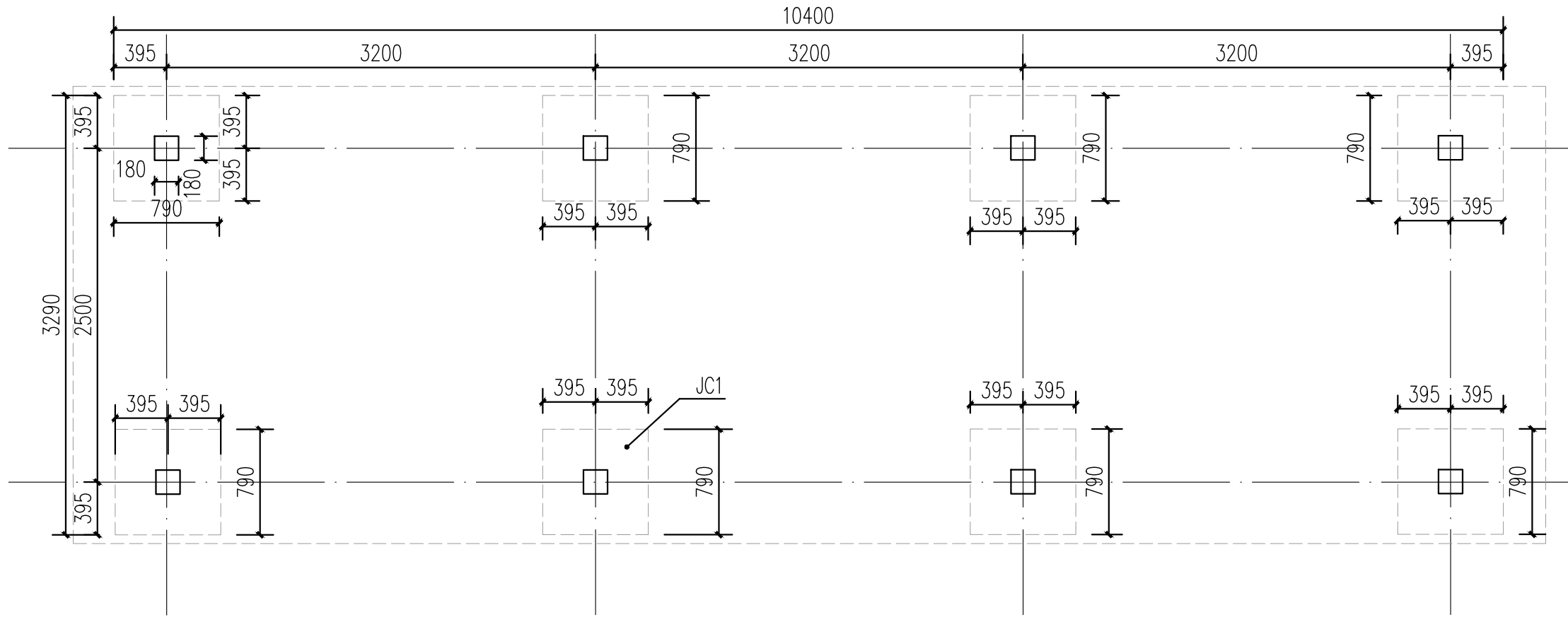

1 防腐木廊架基础平面图 1:4.0

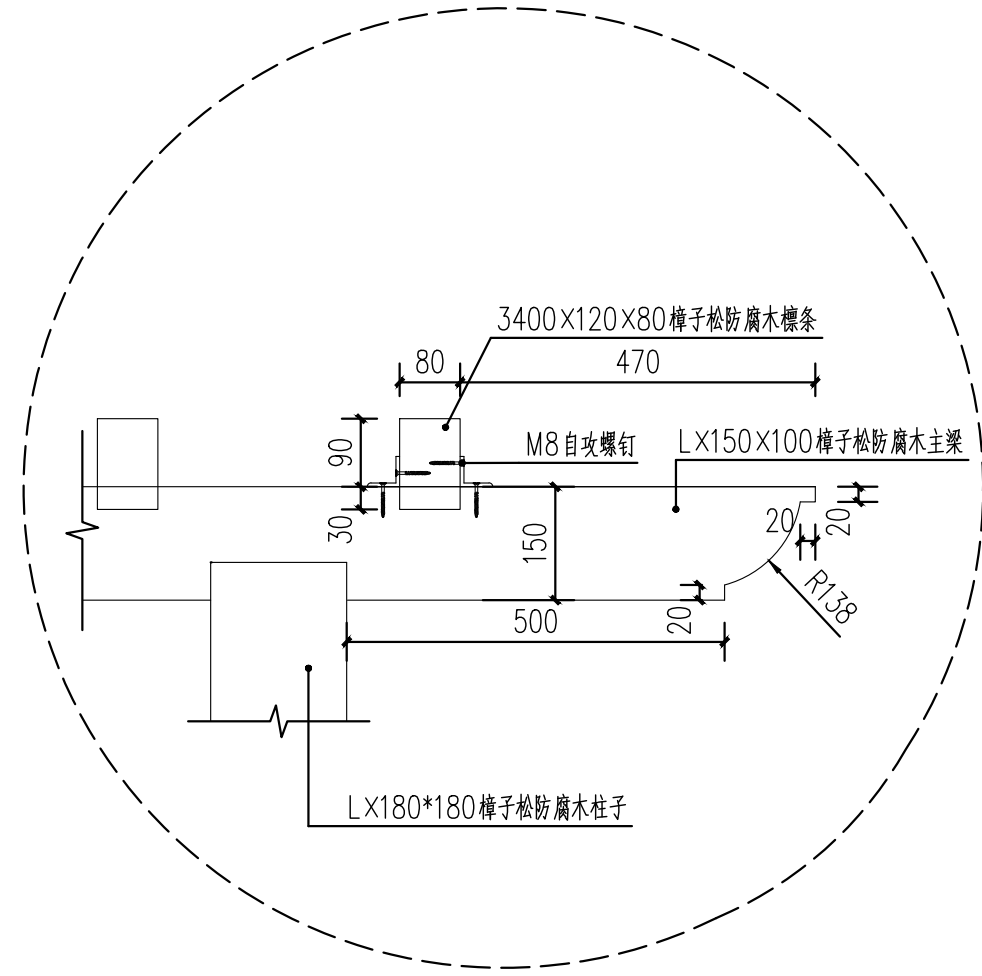

3 节点2 1:10

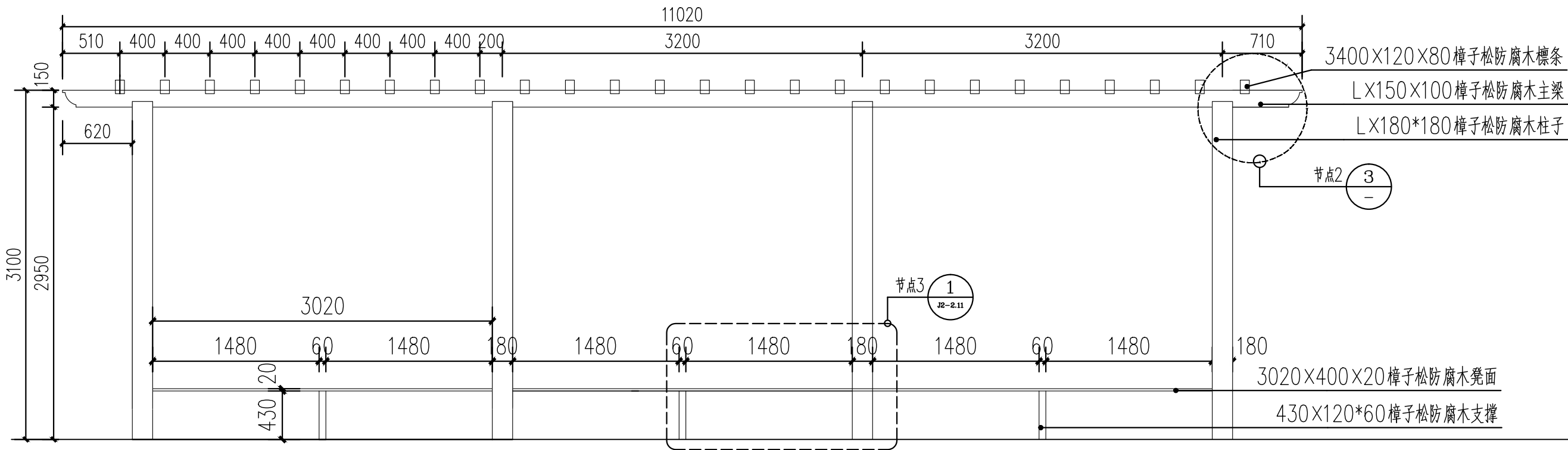

2 防腐木廊架正立面图 1:4.0



金石景观
GOLDEN STONE
LANDSCAPE

用地策划 城市规划
景观设计 景观工程
建筑设计 土木工程

陕西省西安市莲湖区丰登西路
和基听城2幢2单元21505室
FAX: +86029 8956 9205
TEL: +86029 8956 9205

开发单位:

西安市临潼区新丰街道办事处

项目名称:

西安市临潼区新丰街道
2025年跟踪指导培育镇建设项目
陵新路与鸿门宴路提升改造

NOTES 备注:

- 除标明尺寸或以网格代替比例外,尺寸以实地实物为准。
- 图纸内容如有遗漏须通知负责该工程的设计师。
- 参看本图时,请同时结合本工程合约条款细则及规划。
- 本图以最后更正的版本为实,同时其他版本自动作废。

NOTES 主要备注:

- 施工单位进场后,根据现场实际情况需对设计方案及施工图进行图纸复核,如出现方案及施工图纸与现场实际尺寸、高差有偏差,及施工材质与方案不符时,需及时报知设计单位,对图纸进行修改,变更。未经甲方允许,任何单位不得私自更改。
- 施工单位需对施工主要材料提供样品,并经建设单位监理单位、设计单位定样后方可施工。(注:必须对主材料的尺寸、工艺、颜色、材质选定审核后方可施工)
- 不按照施工流程及规范操作的,出现施工内容与设计理念及施工图不符的,我单位将对施工内容不予认可。

图纸版权由陕西金石景观设计工程
有限公司所有

项目负责人	张祥
审 定	
审 核	石可清
设 计	新
绘 图	
校 对	刘伟辰
日 期	2025.06

阶段: 施工图

图纸名称:

防腐木廊架详图2

项 目 编 号:

图号:	修正:
J2-2.10	
CAD REF: 电脑档案	2025.06

建筑				
结构			暖通	
电气			种植	
给排水				

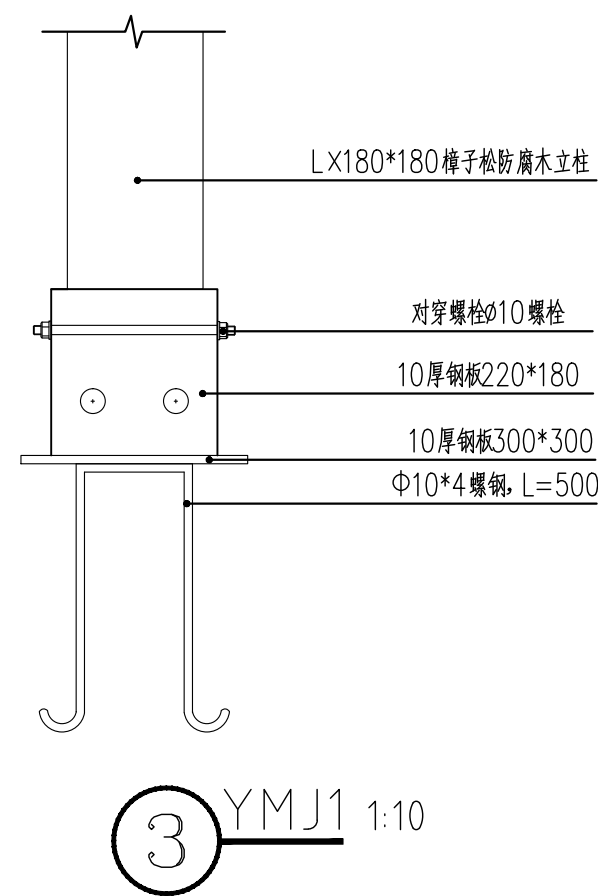
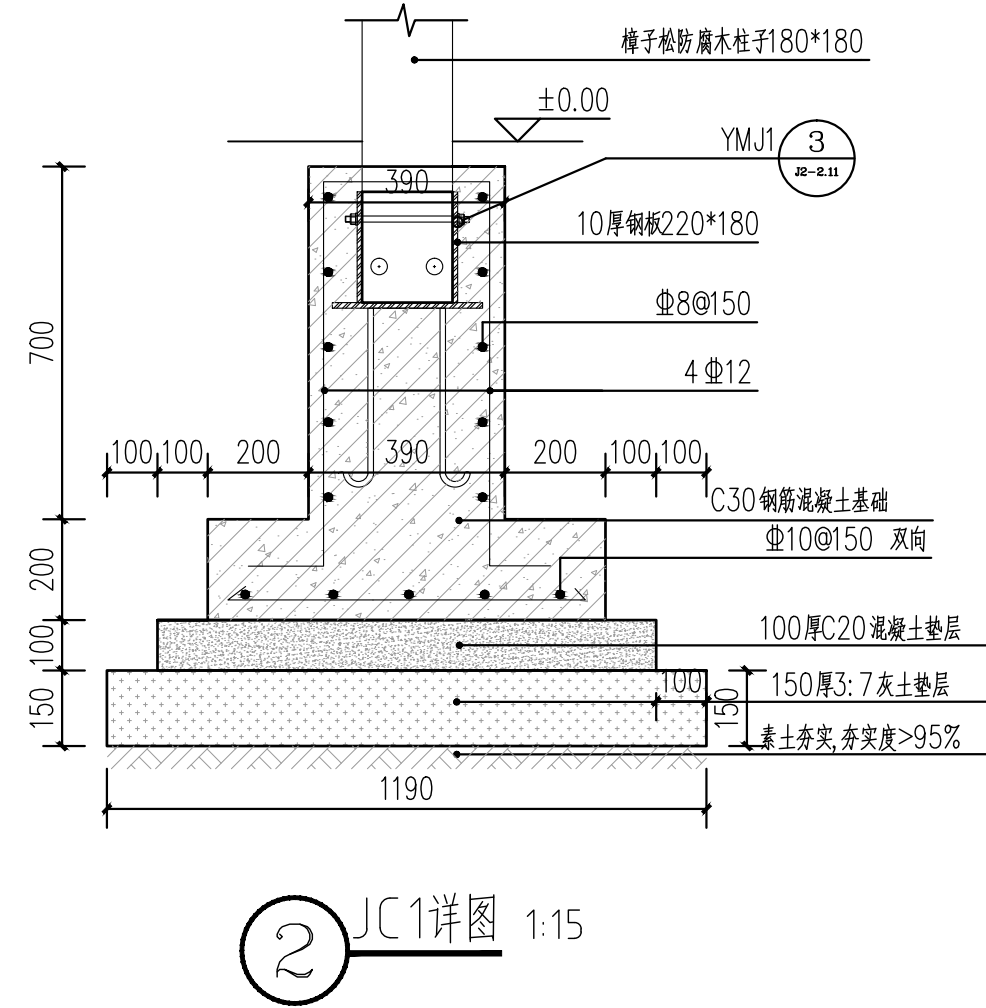
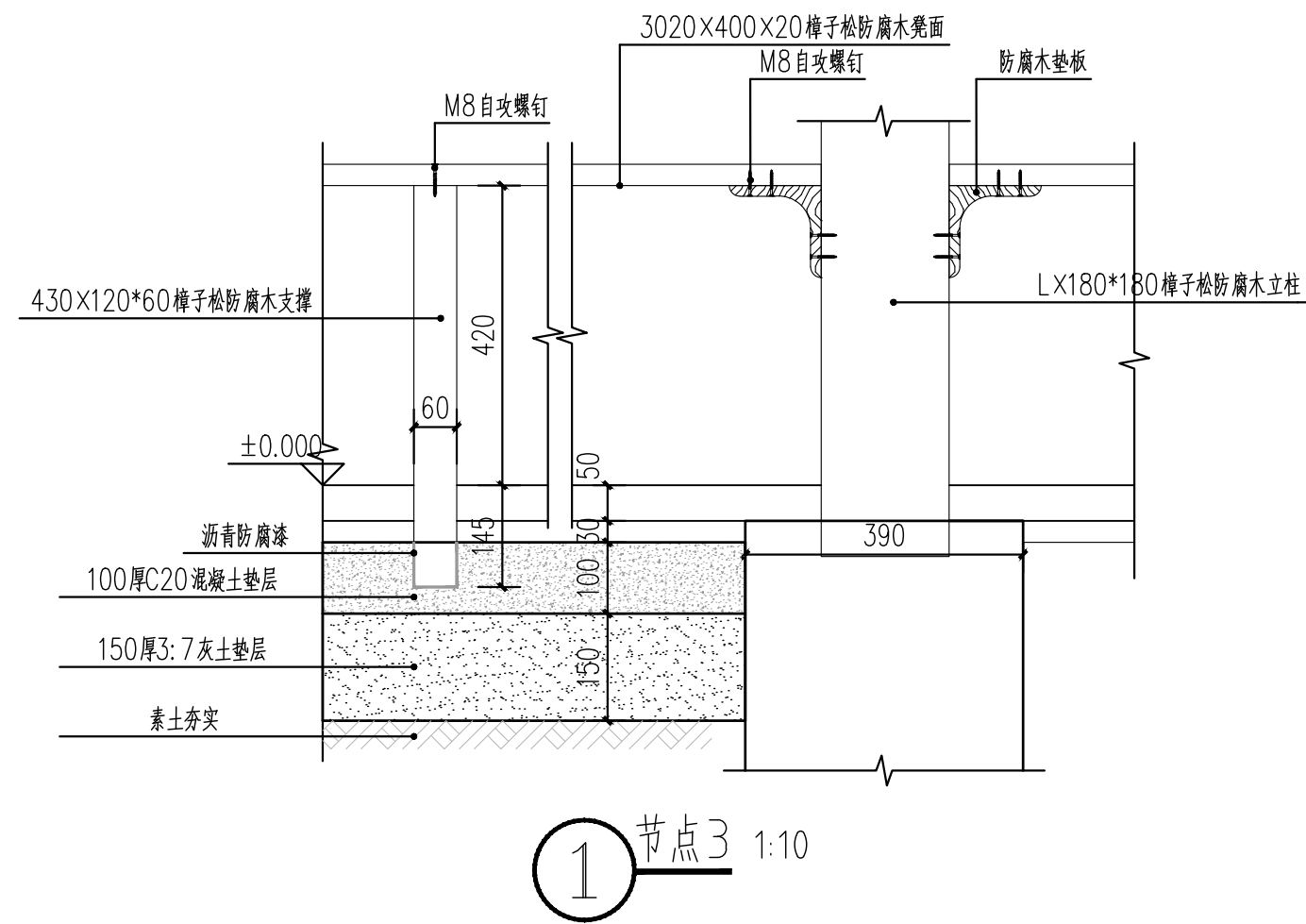

金石景观
GOLDEN STONE
LANDSCAPE

用地策划	城市规划
景观设计	景观工程
建筑设计	土木工程

陕西省西安市莲湖区丰登西路
和基听城2幢2单元21505室
FAX: +86029 8956 9205
TEL: +86029 8956 9205

开发单位:

西安市临潼区新丰街道办事处

项目名称:

西安市临潼区新丰街道
2025年跟踪指导培育镇建设项目
陵新路与鸿门宴路提升改造

NOTES 备注:

- 1、除标明尺寸或以网格代替比例外，尺寸以实地实物为准。
- 2、图纸内容如有遗漏须通知负责该工程的设计师。
- 3、参看本图时，请同时结合本工程合约条款细则及规例。
- 4、本图以最后更正的版本为实，同时其他版本自动作废。

NOTES 主要备注:

- 1、施工单位进场后,根据现场实际情况需对设计方案及施工图进行复核,如出现材质及施工工艺与现场实际尺寸、高差等偏差,及施工工艺与方案不符时,需及时报知设计单位,对图纸进行修改、变更。未经甲方允许,任何单位不得私自更改。
- 2、施工单位需对施工主要材料提供样品,并经建设单位、设计单位定样后方可施工。(注:必须对主材料的尺寸、工艺、颜色、材质选定审核后,方可施工)
- 3、不按按照施工流程及规范要求,擅自施工内容与设计理念及施工图纸不符的,操作将对施工单位不予认可。

图纸版权由陕西金石景观设计工程
有限公司所有

项目负责人

张祥

审核

不可清

绘图

王

日期

2025. 06

阶段:

施工图

图纸名称:

防腐木廊架详图3

项目编号:

图号:

J2-2. 11

修正：

CAD REF:电脑档案

2025.06

建筑				
结构			暖通	
电气			种	
给排水				

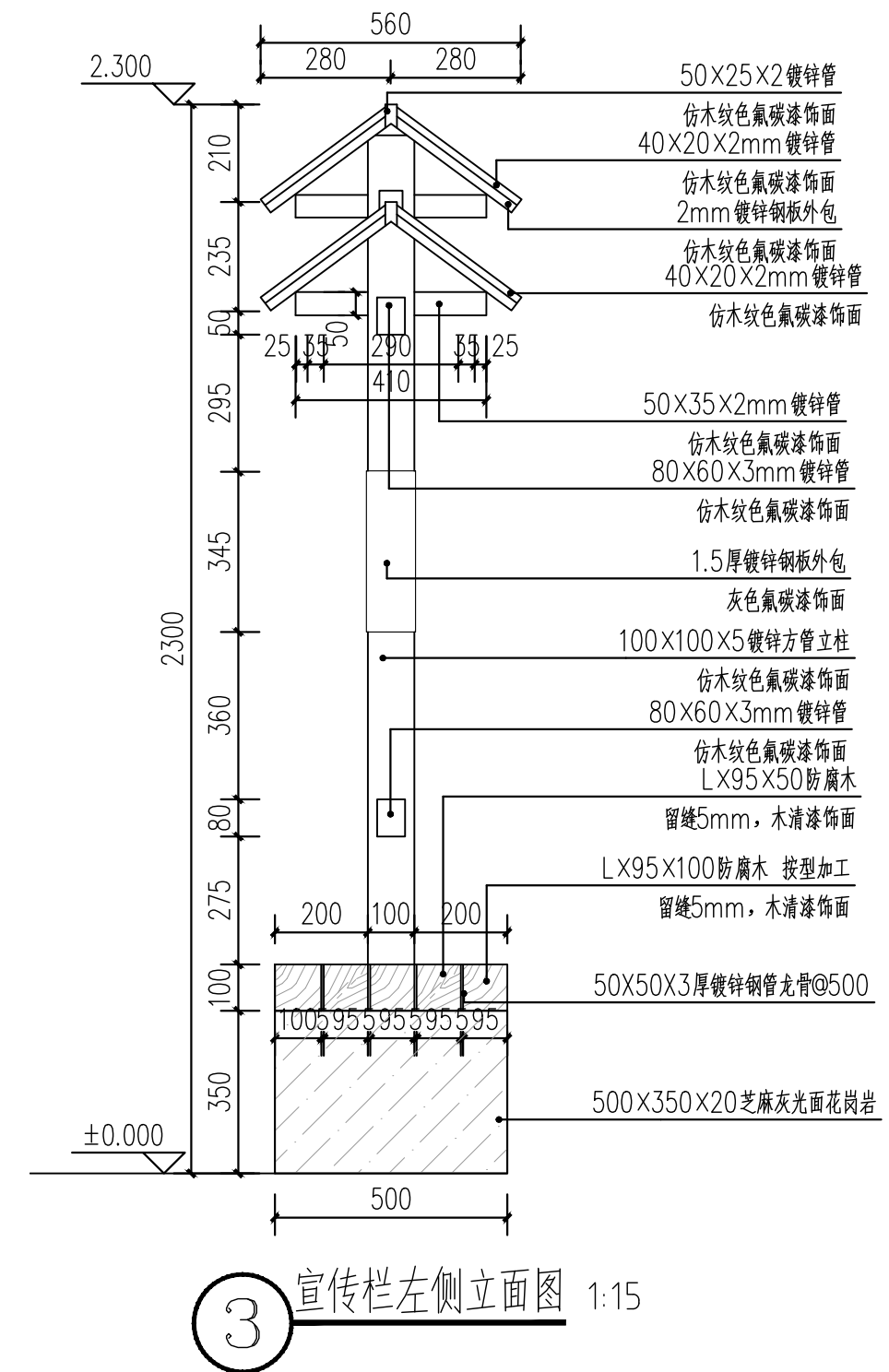
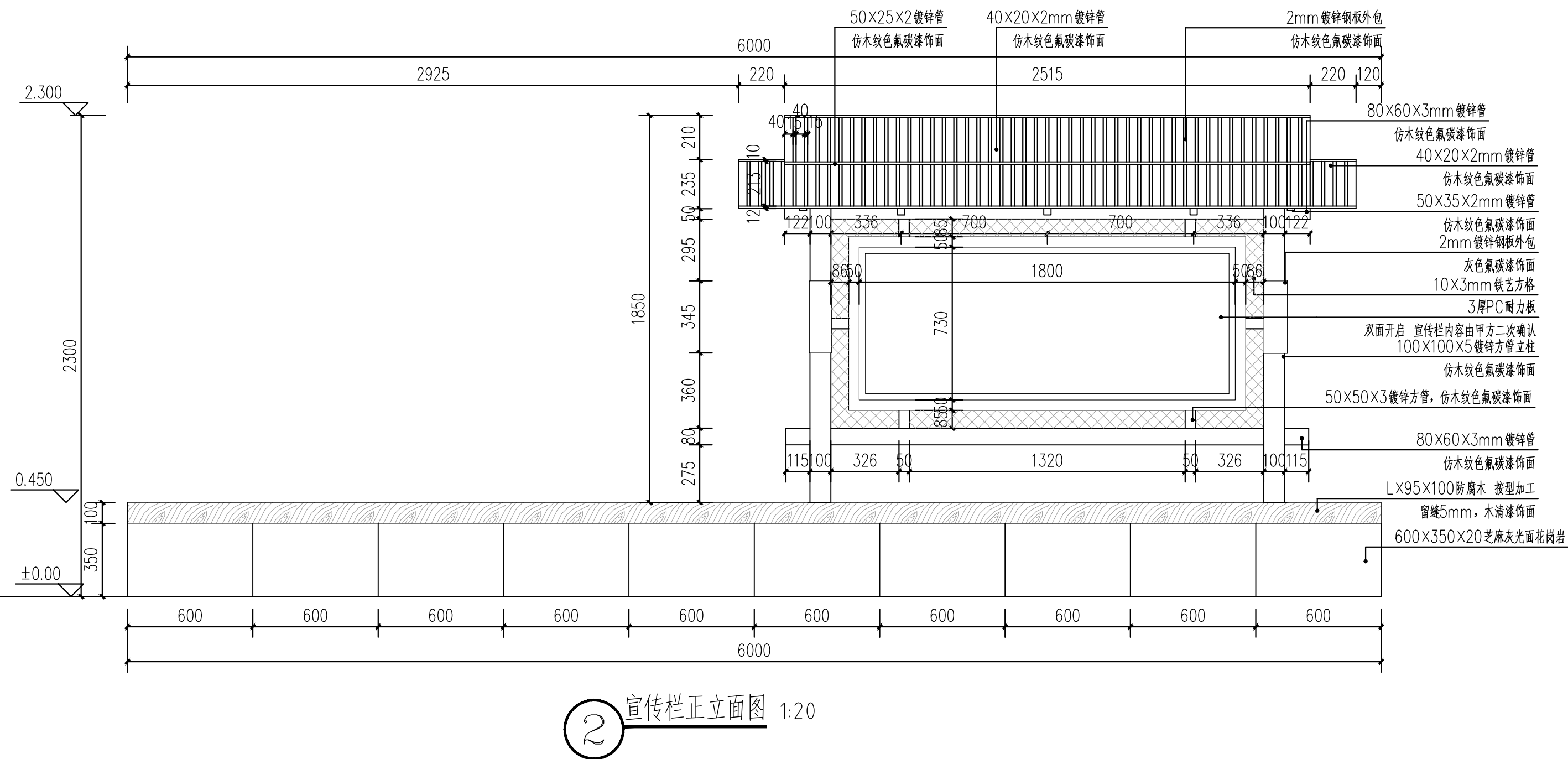
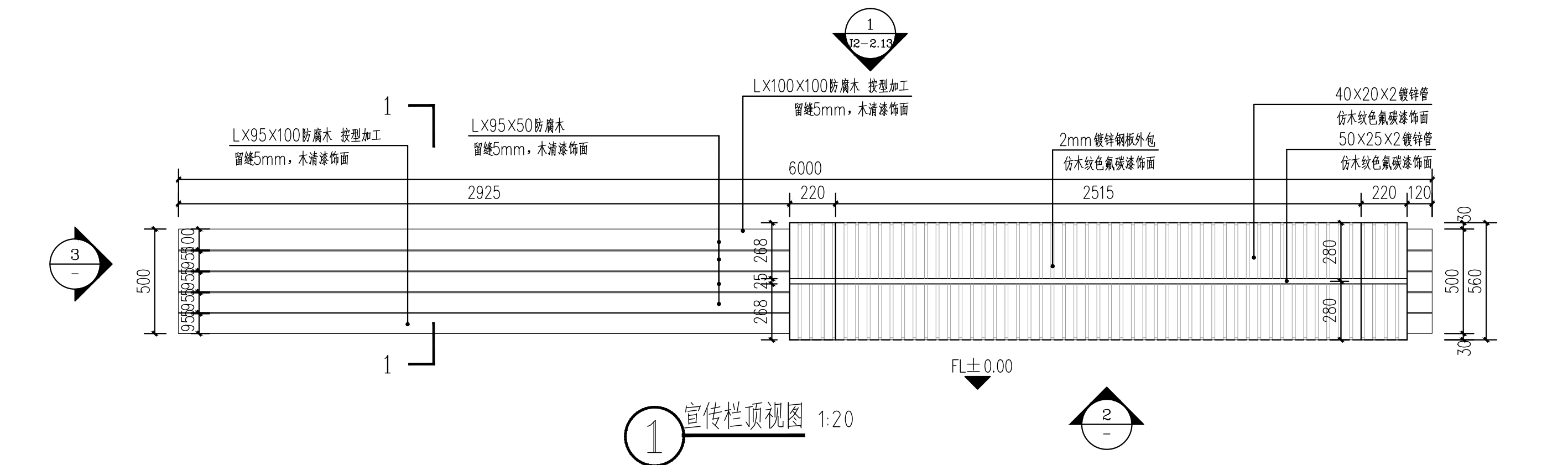

用地策划	城市规划
景观设计	景观工程
建筑设计	土木工程

陕西省西安市莲湖区丰登西路
和基听城2幢2单元21505室
FAX: +86029 8956 9205
TEL: +86029 8956 9205

开发单位：
西安市临潼区新丰街道办事处

项目名称：
西安市临潼区新丰街道
2025年跟踪指导培育镇建设项目
陵新路与鸿门宴路提升改造

NOTES 备注:

- 除标明尺寸或以网格代替比例外,尺寸以实地实物为准。
- 图纸内容如有遗漏须通知负责该工程的设计师。
- 参考本图时,请同时结合本工程合约条款细则及规范。
- 本图以最后更正的版本为实,同时其他版本自动作废。

NOTES 主要备注:

- 1、施工单进场后,根据现场实际情况需对设计方案及施工图进行详细复核,如出现方案及施工图与现场实际尺寸、高度不符偏差,及施工材质与方案不符时,需及时报知设计单位,对图纸进行修改,变更。未经甲方允许,任何单位不得私自更改。
- 2、施工单必需对施工主材料提供样品,并经建设单位、设计单位定样后方可施工。(注:必须对主材料的尺寸、工艺、颜色、材质选定审核后后方可施工)
- 3、不按施工图流程及规范操作,出现施工内容与设计理念及施工图不符,施工单位将对施工内容不予认可。

图纸版权由陕西金石景观设计工程
有限公司所有

项目负责人	张祥
审 定	
审 核	石可清
设 计	
绘 图	杨
校 对	刘坤辰
日 期	2025. 06

阶段: 施工图

图纸名称:

宣传栏施工详图1

项 目 编 号:	
图号: J2-2.12	修正:
CAD REF:电脑档案	2025.06

建筑				
结构			暖通	
电气			种	
给排水				

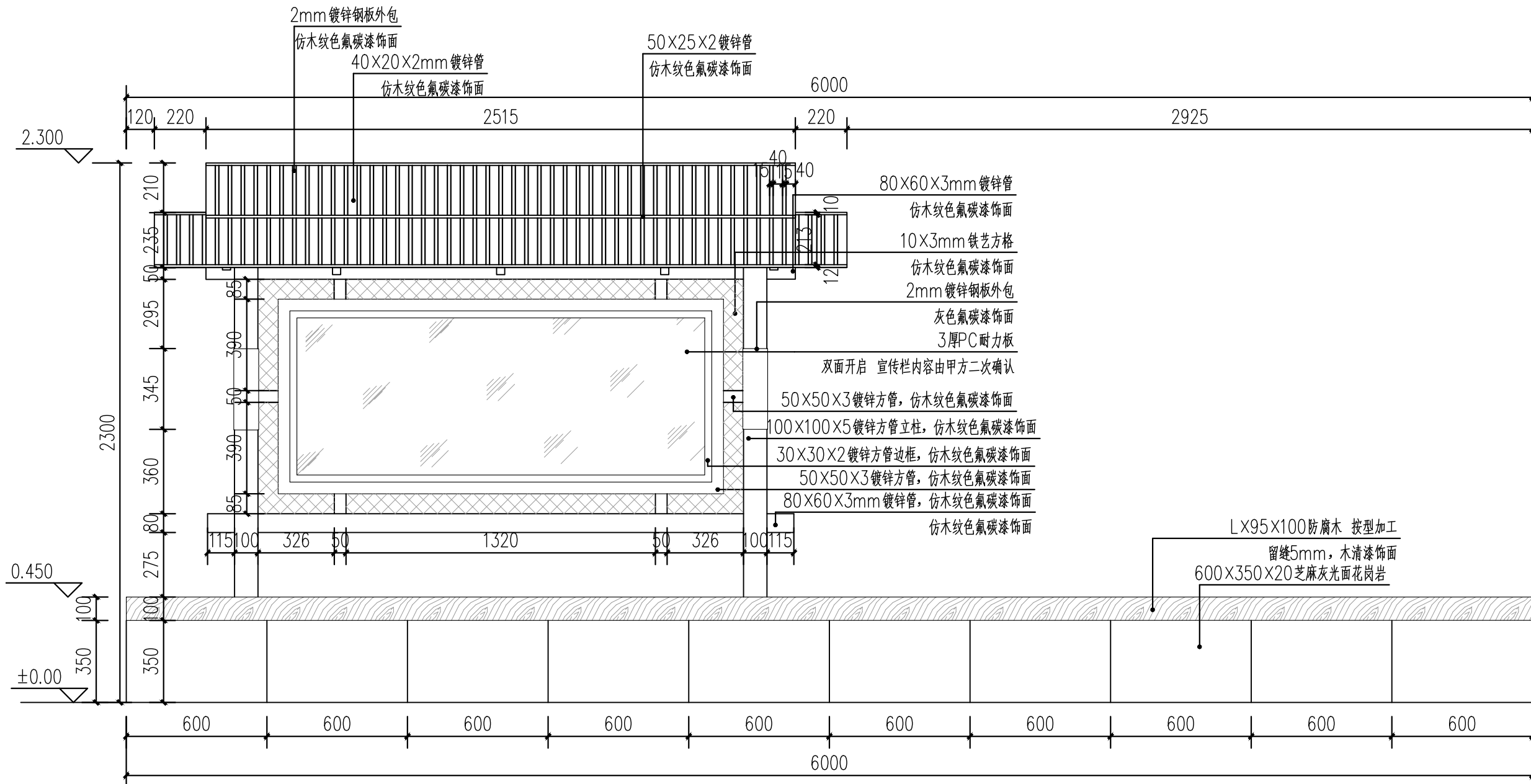

1 宣传栏背立面图 1:20

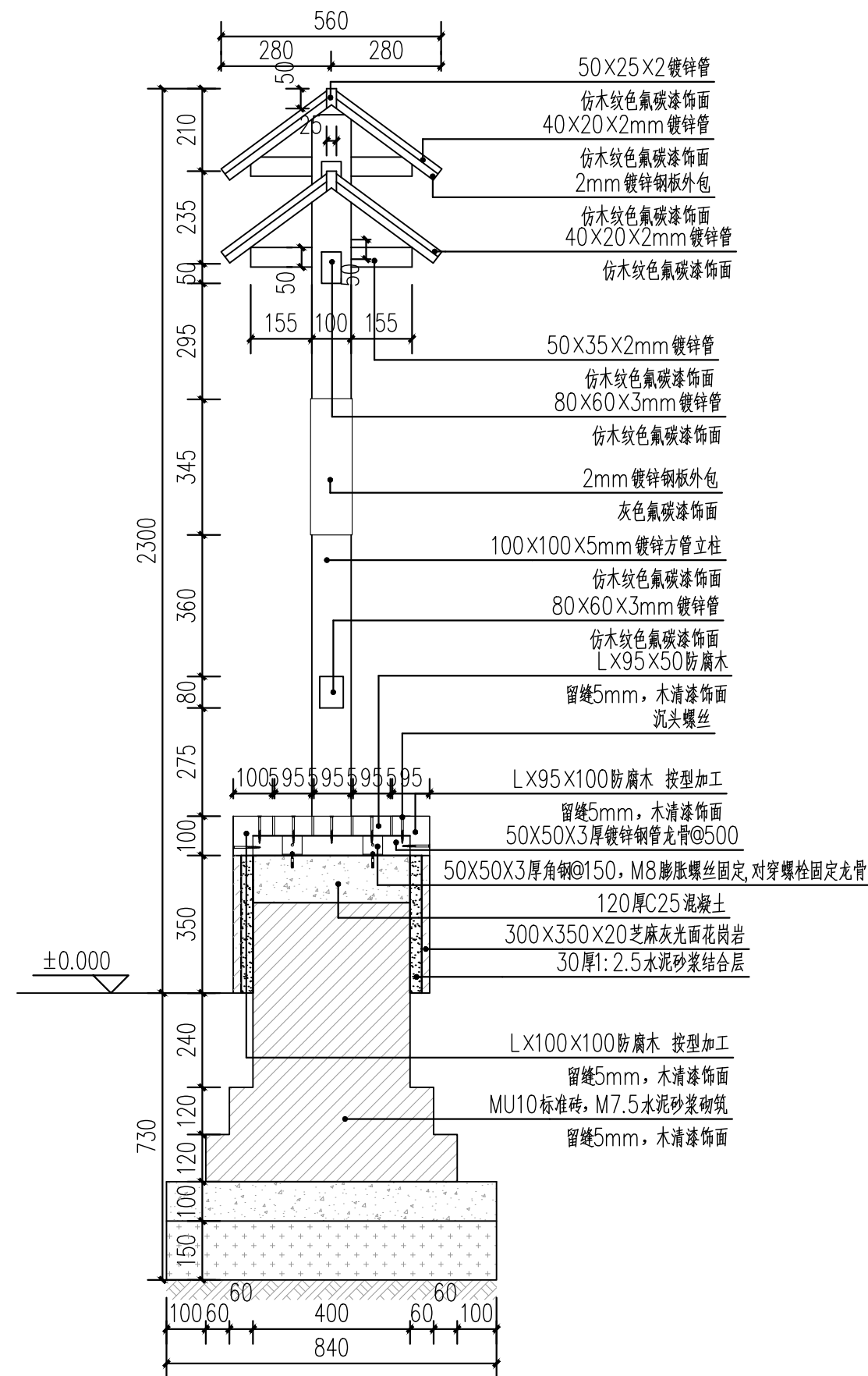

1 宣传栏1-1剖面图 1:15



金石景观
GOLDEN STONE
LANDSCAPE

用地策划	城市规划
景观设计	景观工程
建筑设计	土木工程

陕西省西安市莲湖区丰登西路
和基听城2幢2单元21505室
FAX: +86029 8956 9205
TEL: +86029 8956 9205

开发单位：
西安市临潼区新丰街道办事处

项目名称：
西安市临潼区新丰街道
2025年跟踪指导培育镇建设项目
陵新路与鸿门宴路提升改造

NOTES 备注:

- 1、除标明尺寸或以网格代替比例外,尺寸以实地实物为准
- 2、图纸内容如有遗漏须通知负责该工程的设计师。
- 3、参考本图时,请同时结合本工程合约条款细则及规例。
- 4、本图以最后更正的版本为实,同时其他版本自动作废。

NOTES 主要备注:

- 1、施工单位进场后,根据现场实际情况需对设计方案及施工图进行优化调整,如出现方案及施工图与现场实际情况不符、高度不符等,及施工材质与方案不符时,需及时报知设计单位,对图纸进行修改,变更。未经甲方允许,任何单位不得私自更改。
- 2、施工单位需对施工主要材料提供样品,并经建设单位监理单位、设计单位定样后方可施工。(注:必须对主材料的尺寸、工艺、颜色、材质选定审核后方能施工)
- 3、不按照施工图及规范操作的情况,出现施工内容与设计理念及施工流程不符,我单位将对施工内容不予认可。

图纸版权由陕西金石景观设计工程
有限公司所有

项目负责人	张祥
审 定	
审 核	石可清
设 计	
绘 图	杨
校 对	刘峰辰
日 期	2025.06

阶段： 施工图

图纸名称:

宣传栏施工详图2

项目编号:

图号:	修正:
J2-2.13	

CAD REF:电脑档案	2025.06
--------------	---------

建筑				
结构			暖通	
电气			种	
给排水				

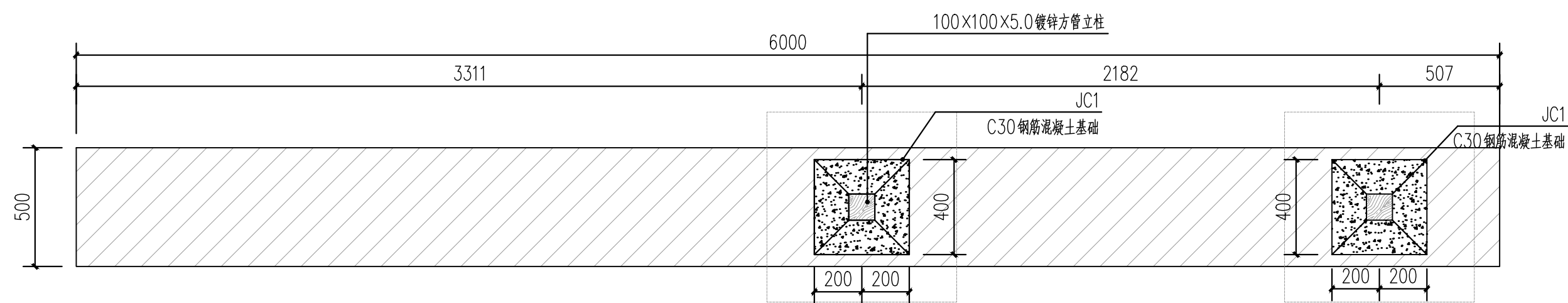

1 宣传栏-0.1m横截面平面图 1:20

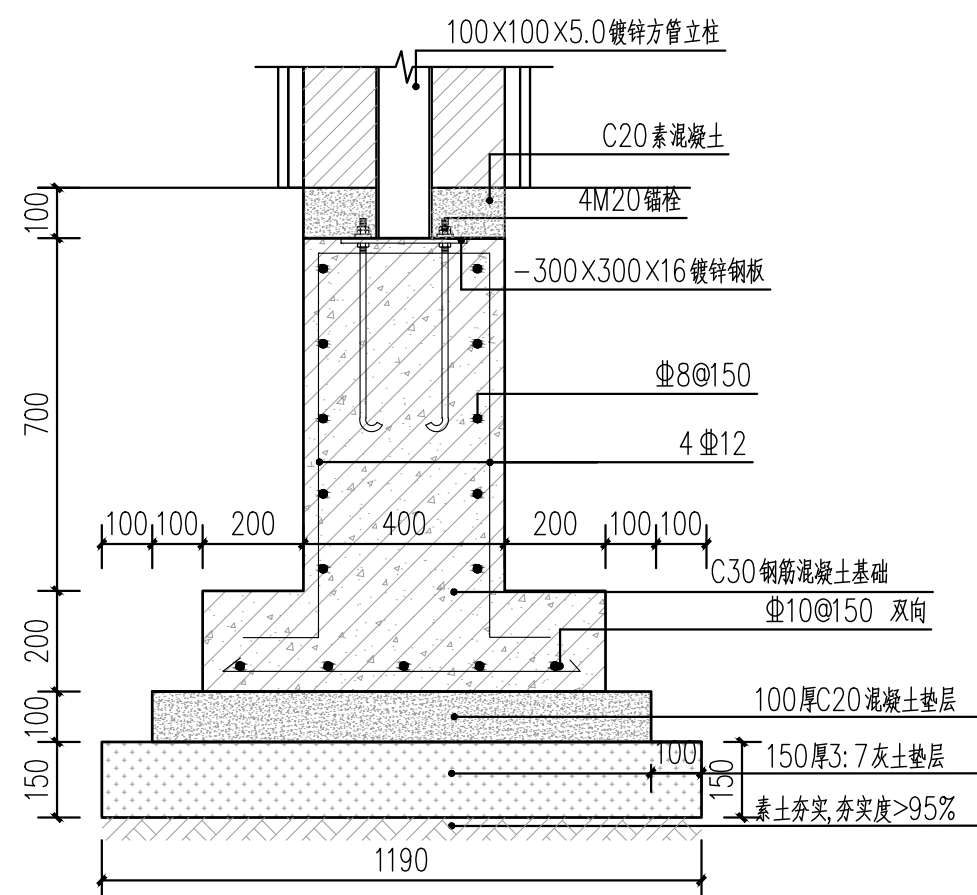

2 宣传栏 JC1 详图 1:15

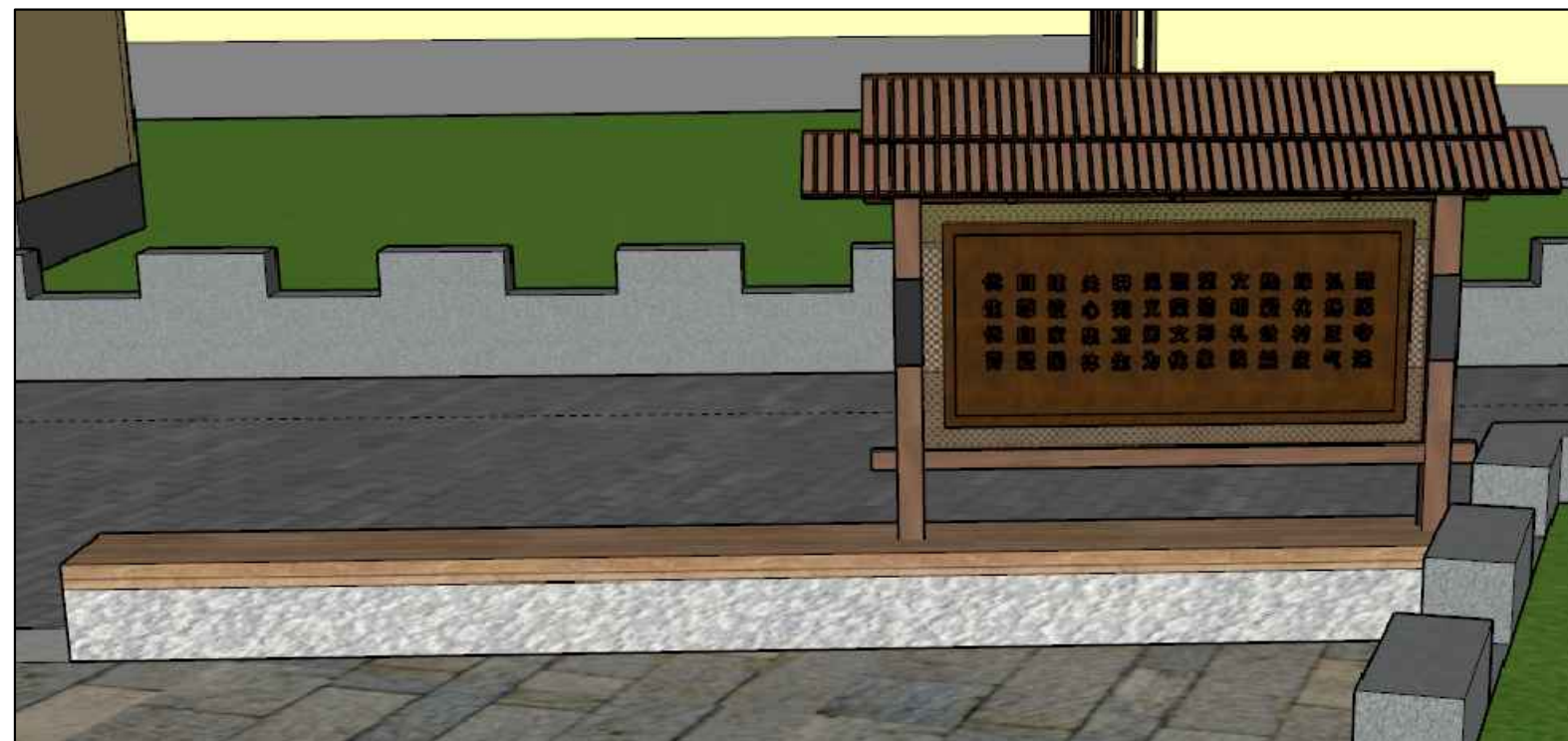

③ 宣传栏参考图片



金石景观
GOLDEN STONE
LANDSCAPE

用地策划	城市规划
景观设计	景观工程
建筑设计	土木工程

陕西省西安市莲湖区丰登西路
和基听城2幢2单元21505室
FAX: +86029 8956 9205
TEL: +86029 8956 9205

开发单位:

西安市临潼区新丰街道办事处

项目名称:

西安市临潼区新丰街道
2025年跟踪指导培育镇建设项目
陵新路与鸿门宴路提升改造

NOTES 备注:

- 1、除标明尺寸或以网格代替比例外，尺寸以实地实物为准。
- 2、图纸内容如有遗漏须通知负责该工程的设计师。
- 3、参看本图时，请同时结合本工程合约条款细则及规例。
- 4、本图以最后更正的版本为实，同时其他版本自动作废。

NOTES 主要备注:

- 1、施工单位进场后,根据现场实际情况需对设计方案及施工图进行纸张复核,如发现方案及施工图与现场实际情况尺寸、高差有偏差,及施工材料与方案不符时,需及时报知设计单位,对图纸进行修改、变更。未经甲方允许,任何单位不得私自更改。
- 2、施工单位需对施工图主要材料提供样品,并经建设单位、监理单位、设计单位三方方可施工。(注:必须对主材料的尺寸、工艺、颜色、材质选定审核后方可施工)
- 3、不按按照施工流程及规范操作,出现施工内容与设计理念及施工图不符,施工单位将对施工内容不予认可。

图纸版权由陕西金石景观设计工程
有限公司所有

项目负责人

张祥

审核

石可清

绘图

李强

日期

2025. 06

阶段:

施工图

图纸名称:

宣传栏施工详图3

项目编号:

图号:

修正:

J2-2. 14

CAD REF:电脑档案

2025.06

建筑				
结构			暖通	
电气			种植	
给排水				

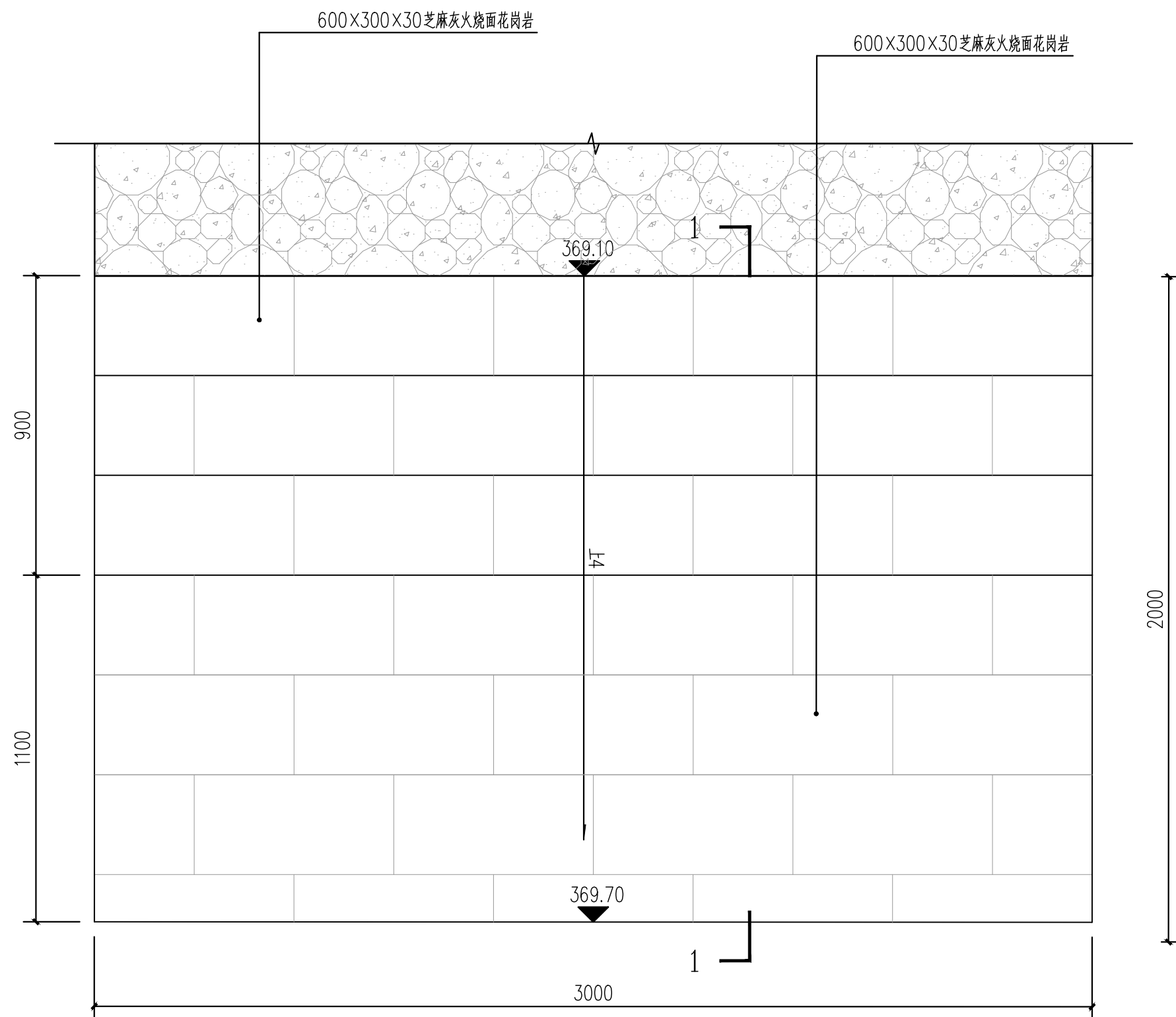

1 台阶平面图 1:15

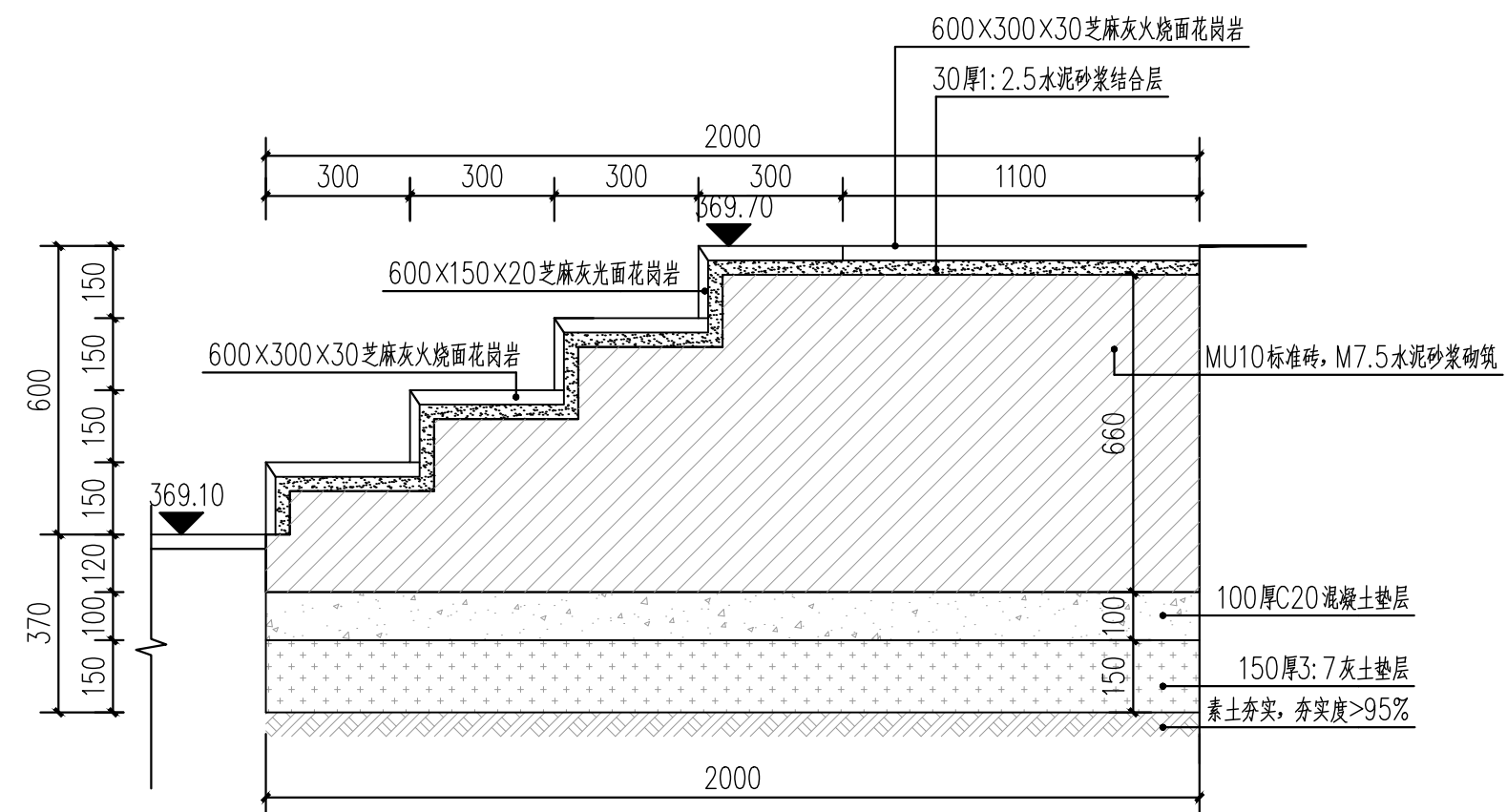

2 台阶1-1剖面图 1:15



金石景观
GOLDEN STONE
LANDSCAPE

用地策划	城市规划
景观设计	景观工程
建筑设计	土木工程

陕西省西安市莲湖区丰登西路
和基听城2幢2单元21505室
FAX: +86029 8956 9205
TEL: +86029 8956 9205

开发单位:

西安市临潼区新丰街道办事处

项目名称:

西安市临潼区新丰街道
2025年跟踪指导培育镇建设项
陵新路、与鸿门宴路提升改造

NOTES 备注:

- 1、除标明尺寸或以网格代替比例外，尺寸以实地实物为准。
- 2、图纸内容如有遗漏须通知负责该工程的设计师。
- 3、参看本图时，请同时结合本工程合约条款细则及规例。
- 4、本图以最后更正的版本为实，同时其他版本自动作废。

NOTES 主要备注:

- 1、施工单位进场后,根据现场实际情况需对设计方案及施工图进行复核,如出现方案及施工图与现场实际情况不符、需高变修改,及施工材质与方案不符时,需及时报知设计单位,对图纸进行修改,变更。未经甲方允许,任何单位不得私自擅自更改。
- 2、施工单位需对施工主要材料提供样品,并经建设单位监理单位、设计单位定样后方可施工。(注:必须对主材的尺寸、工艺、颜色、材质选定审核后内容施工)
- 3、不按按照施工流程及规范操作,对施工现场内容与设计流程及施工不符的,我单位将对施工现场内容不予认可。

图纸版权由陕西金石景观设计工程
有限公司所有

项目负责人	张祥
审 定	
审 核	石可清
设 计	
绘 图	杨
校 对	刘峰辰
日 期	2025. 06

阶段: 施工图

图纸名称:

台阶详图

项目编号:

图号:

J2-2.17

修正：

CAD REF:电脑档案

2025.06

建筑					
结构					
电气					
给排水					

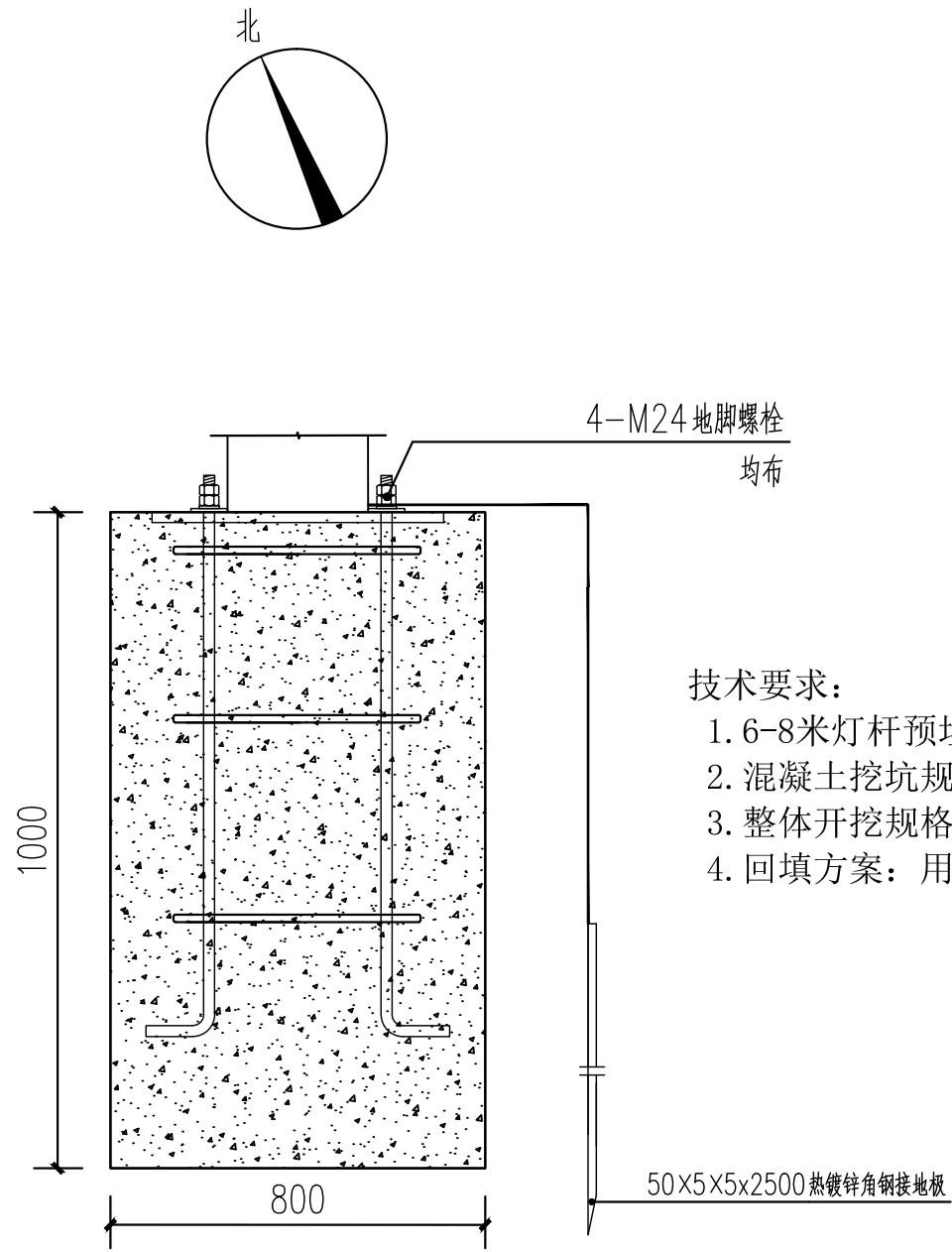
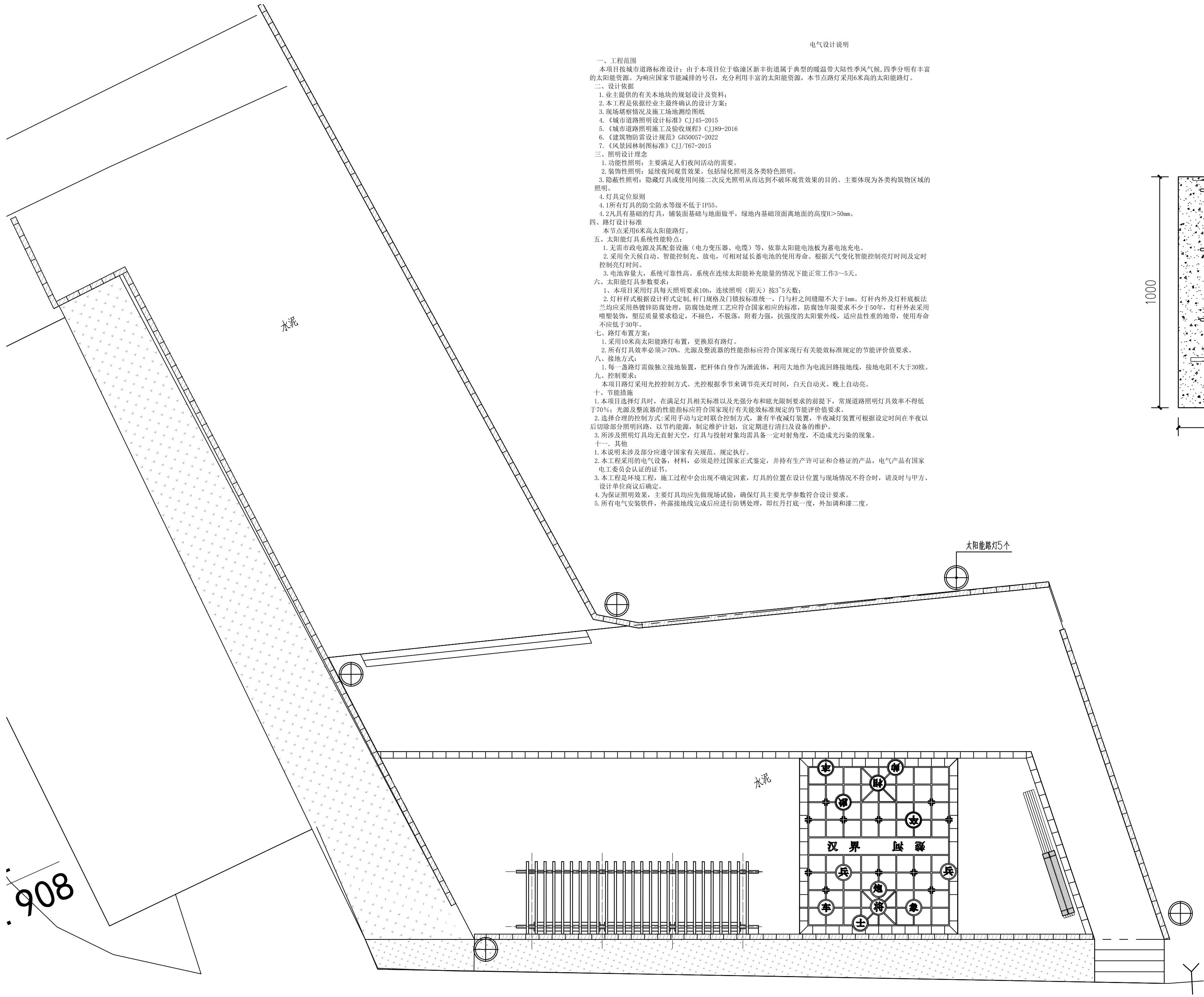

2 太阳能路灯基础做法图



③ 太阳能路灯参考大样图



用地策划	城市规划
景观设计	景观工程
建筑设计	土木工程

陕西省西安市莲湖区丰登西路
和基听城2幢2单元21505室
FAX: +86029 8956 9205
TEL: +86029 8956 9205

开发单位：	西安市临潼区新丰街道办事处
项目名称：	西安市临潼区新丰街道 2025年跟踪指导培育镇建设项 陵新路与鸿门宴路提升改造

NOTES 备注:

- 1、除标明尺寸或以网格代替比例外,尺寸以实地实物为准。
- 2、图纸内容如有遗漏须通知负责该工程的设计师。
- 3、参看本图时,请同时结合本工程合约条款细则及规例。
- 4、本图以最后更正的版本为实,同时其他版本自动作废。

NOTES 主要备注:

- 1、施工单位进场后,根据现场实际情况需对设计方案及施工图进行图纸复核,如出现方案及施工图与现场实际尺寸、高差有偏差,及施工质量与方案不符时,需及时报知设计单位,对图纸进行修改,变更。未经甲方允许,任何单位不得私自更改。
- 2、施工单位需对施工主材料提供样品,并建设监理单位、设计单位定样后方可施工。(注:必须对主材料的尺寸、工艺、颜色、材质选定后方可施工)
- 3、不按照施工流程及规范操作的,出现施工内容与设计理念及施工图不符的,我方将对施工单位内容不予认可。

图纸版权由陕西金石景观设计工程
有限公司所有

项目负责人	张祥
审 定	
审 核	
设 计	石可清
绘 图	杨
校 对	刘坤辰
日 期	2025. 06

阶段: 施工图

图纸名称:

健身广场路灯布置平面图

项目编号:

图号: DS2-1.00	修正:
CAD REF:电脑档案	2025.06

建筑				
结构			暖通	
电气			种植	
给排水				

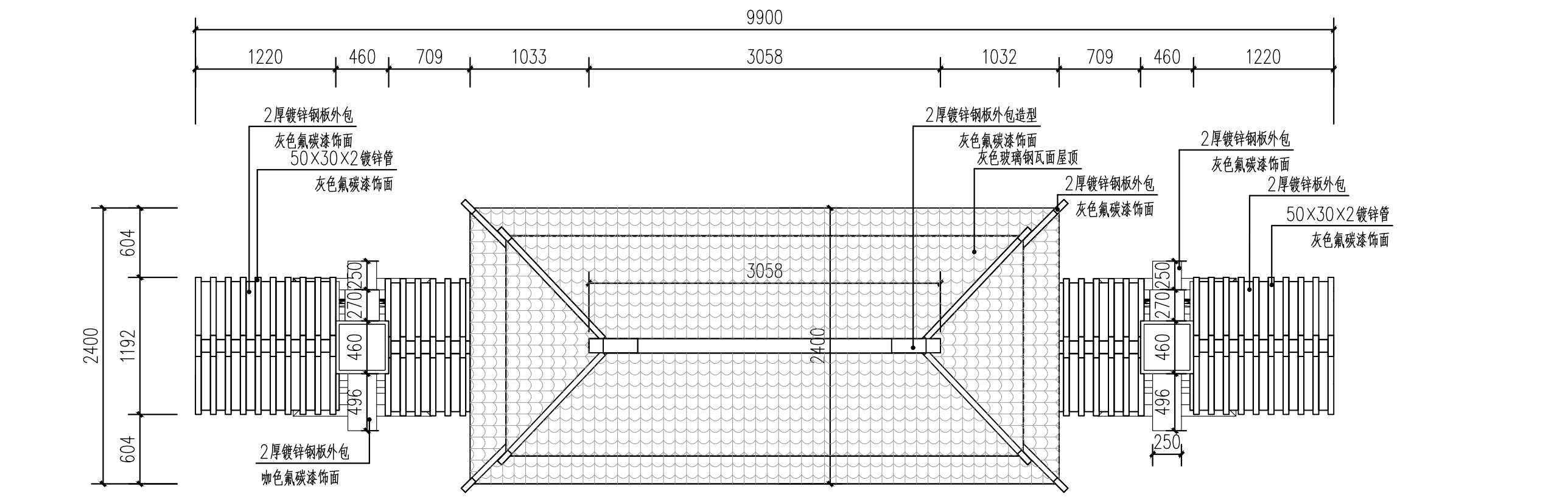

①入口门楼顶视图 1:40

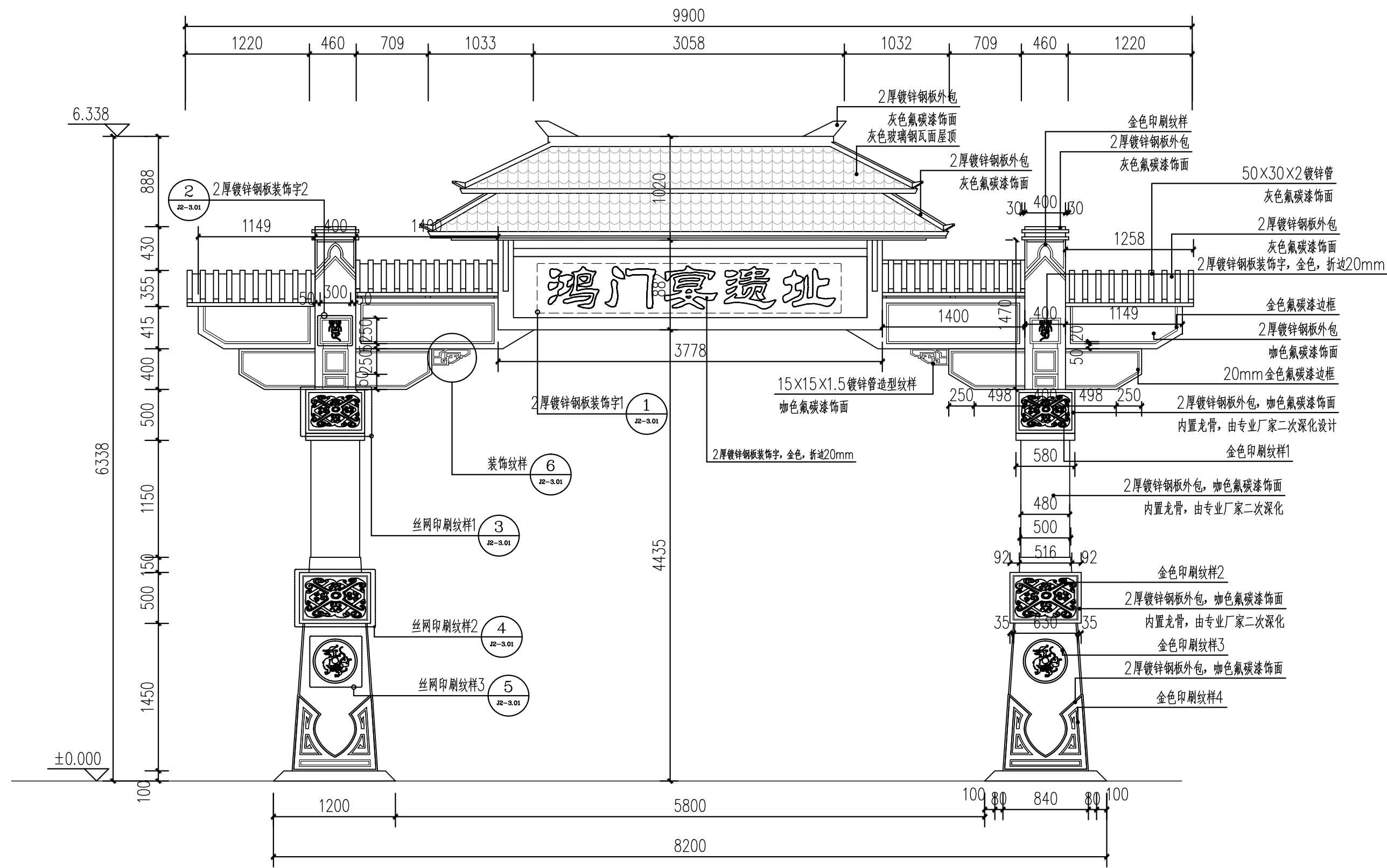

②入口门楼正立面图 1:40

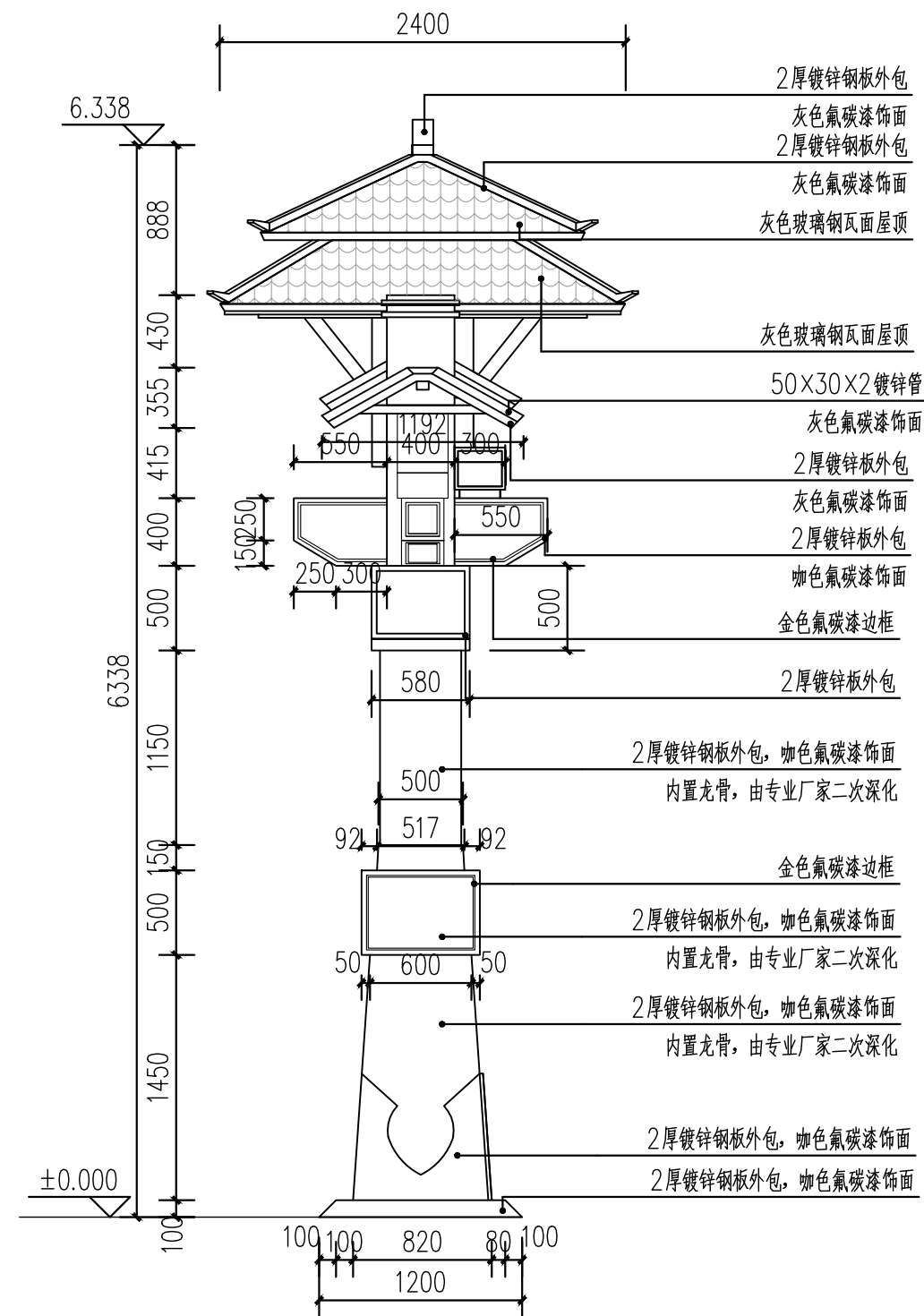

3 入口门楼左侧立面图 1:40

备注：门楼施工由专业厂家二次深化设计



用地策划	城市规划
景观设计	景观工程
建筑设计	土木工程

陕西省西安市莲湖区丰登西路
和基听城2幢2单元21505室
FAX: +86029 8956 9205
TEL: +86029 8956 9205

开发单位:

西安市临潼区新丰街道办事处

项目名称:

西安市临潼区新丰街道
2025年跟踪指导培育镇建设项目
陵新路与鸿门宴路提升改造

NOTES 备注:

- 1、除标明尺寸或以网格代替比例外，尺寸以实地实物为准。
- 2、图纸内容如有遗漏须通知负责该工程的设计师。
- 3、参看本图时，请同时结合本工程合约条款细则及规例。
- 4、本图以最后更正的版本为实，同时其他版本自动作废。

NOTES 主要备注:

- 1、施工单位进场后,根据现场实际情况需对设计方案及施工图进行复核,如出现材质及施工工艺与现场实际尺寸、高差等偏差,及施工工艺与方案不符时,需及时报知设计单位,对图纸进行修改、变更。未经甲方允许,任何单位不得私自更改。
- 2、施工单位需对施工主要材料提供样品,并经建设单位、设计单位定样后方可施工。(注:必须对主材料的尺寸、工艺、颜色、材质选定审核后,方可施工)
- 3、不按按照施工流程及规范要求,擅自施工内容与设计理念及施工图不符的,操作将对施工单位不予认可。

图纸版权由陕西金石景观设计工程
有限公司所有

项目负责人	张祥
审 定	
审 核	石可清
设 计	
绘 图	杨
校 对	刘峰辰
日 期	2025.06

阶段:

施工图

图纸名称:

入口门楼施工详图1

项目编号:

图号:

J2-3.00

修正：

CAD REF:电脑档案

2025.06

建筑				
结构			暖通	
电气			种	
给排水				



金石景观
GOLDEN STONE
LANDSCAPE

用地策划
景观设计
建筑设计

陕西省西安市莲湖区丰登西路
和基听城2幢2单元21505室
FAX: +86029 8956 9205
TEL: +86029 8956 9205

开发单位:

西安市临潼区新丰街道办事处

项目名称:

西安市临潼区新丰街道
2025年跟踪指导培育镇建设项目
陵新路与鸿门宴路提升改造

NOTES 备注:

- 1、除标明尺寸或以网格代替比例外，尺寸以实地实物为准
- 2、图纸内容如有遗漏须通知负责该工程的设计师。
- 3、参看本图时，请同时结合本工程合约条款细则及规例。
- 4、本图以最后更正的版本为实，同时其他版本自动作废。

NOTES 主要备注:

1、施工单位进场后,根据现场实际情况需对设计方案及施工图进行图纸复核,如出现材质及施工工艺与现场实际尺寸、高度不符等,及施工工艺与方案不符时,需及时报知设计单位,对图纸进行修改、变更。未经甲方允许,任何单位不得私自更改。

2、施工单位需对施工主材料提供样品,并经建设单位、设计单位定样后方可施工。(注:必须对主材料的尺寸、工艺、颜色、材质选定审核后方可施工)

3、不按按照施工流程及规范操作,出现施工内容与设计理念及施工图不符时,施工单位将对施工内容不予认可。

图纸版权由陕西金石景观设计工程
有限公司所有

项目负责人

张祥

审

审 核

石可清

设计

合著

图 绘

金育
刘坤五

校 对

刘译辰

2025.06

日期

2025.06

阶段:

施工图

图纸名称:

护坡墙一、二详图一

项目编号:

图号:

J2-4. 00

修正：

CAD REF:电脑档案

2025.06

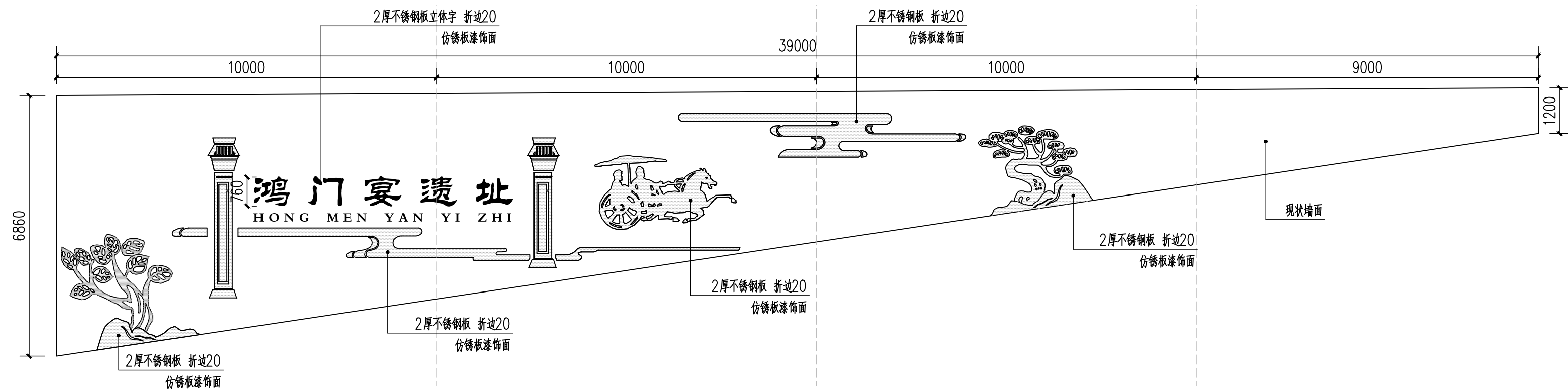

1 护坡景墙一立面图 1:100
由专业厂家深化设计及安装

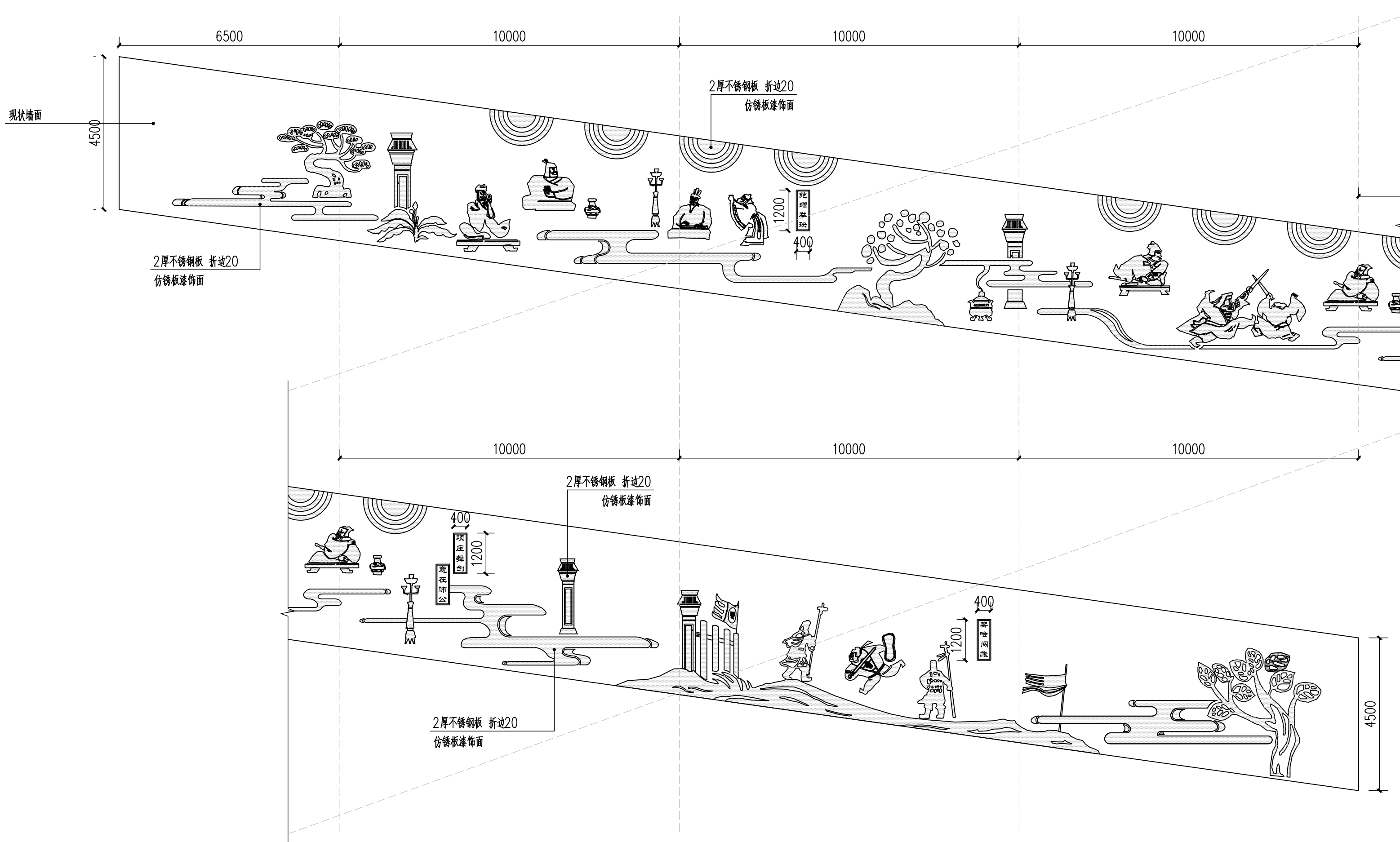

② 护坡景墙二立面图 1:100
由专业厂家深化设计及安装

建筑				
结构			暖通	
电气			种	
给排水				

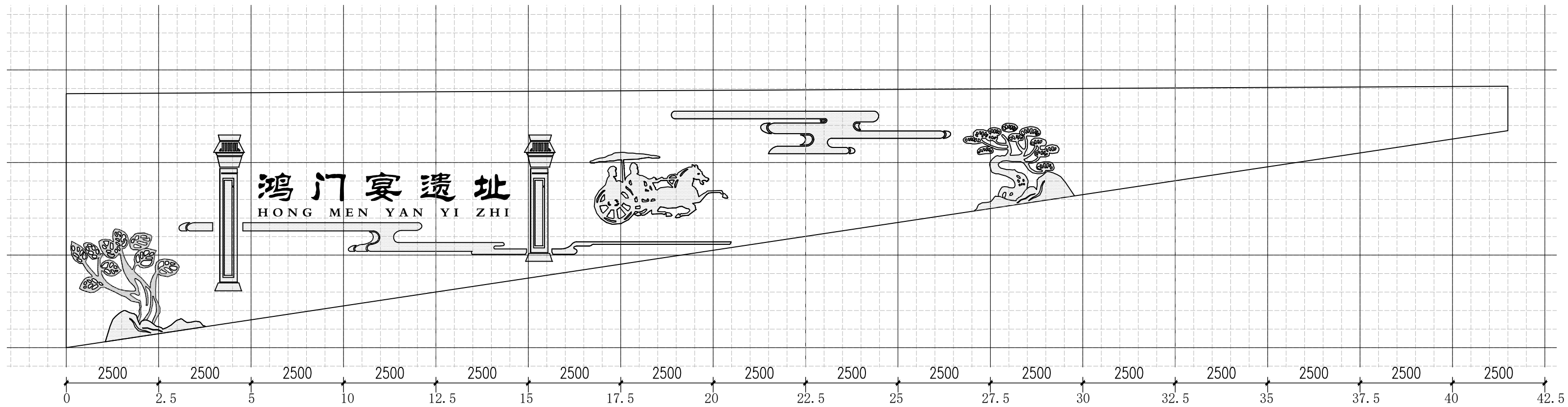

1 护坡景墙—放线图 1:100

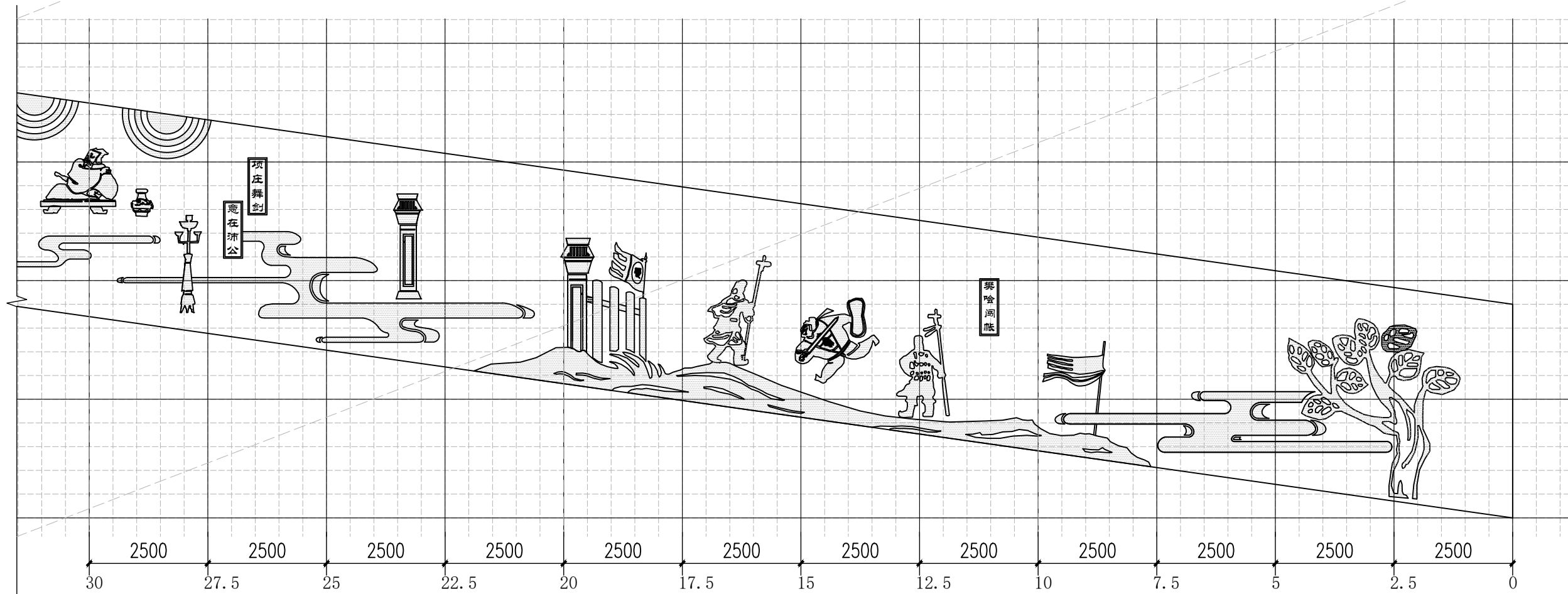
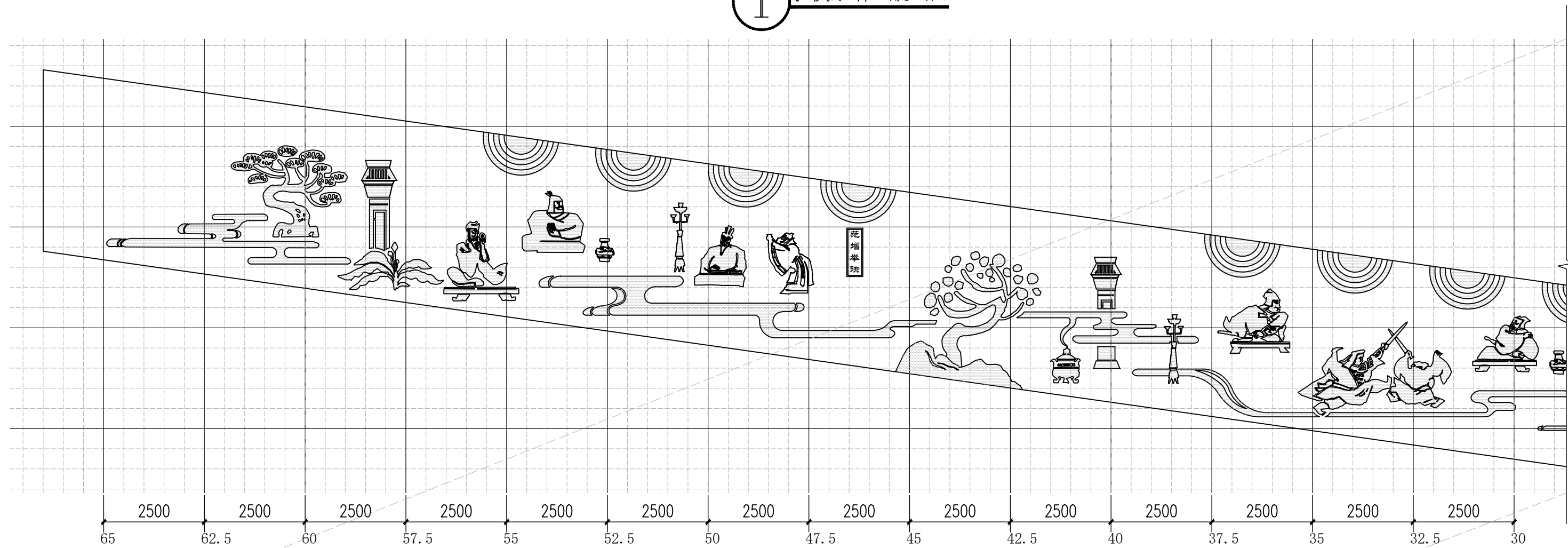

② 护坡景墙二放线图 1:100



金石景观
GOLDEN STONE
LANDSCAPE

用地策划	城市规划
景观设计	景观工程
建筑设计	土木工程

陕西省西安市莲湖区丰登西路
和基听城2幢2单元21505室
FAX: +86029 8956 9205
TEL: +86029 8956 9205

开发单位:

西安市临潼区新丰街道办事处

项目名称:

西安市临潼区新丰街道
2025年跟踪指导培育镇建设项目
陵新路与鸿门宴路提升改造

NOTES 备注:

- 1、除标明尺寸或以网格代替比例外，尺寸以实地实物为准。
- 2、图纸内容如有遗漏须通知负责该工程的设计师。
- 3、参看本图时，请同时结合本工程合约条款细则及规例。
- 4、本图以最后更正的版本为实，同时其他版本自动作废。

NOTES 主要备注:

- 1、施工单位进场后,根据现场实际情况需对设计方案及施工图进行复核,如施工方案及施工图与现场实际情况不符,需经审批,如施工材质与方案不符时,需及时报经设计单位,对图纸进行修改,变更。未经甲方允许,任何单位不得私自擅自更改。
- 2、施工单位需对施工主要材料提供样品,并经建设单位监理单位、设计单位定样后方可施工。(注:必须对主材的尺寸、工艺、颜色、材质选定审核后方可施工)
- 3、不按按照施工流程及规范操作,对施工现场内容与设计图及施工不符的,我方将对施工现场内容不予认可。

图纸版权由陕西金石景观设计工程
有限公司所有

项目负责人

张祥

审 定

审 核

不可清

设计

绘图

金膏

校 对

刘峰辰

日期

2025. 06

阶段:

施工图

图纸名称:

护坡墙一、二详图二

项目编号:

图号:

J2-4. 01

修正：

CAD REF:电脑档案

2025.06

建筑				
结构			暖通	
电气			种植	
给排水				



金石景观
GOLDEN STONE
LANDSCAPE

用地策划	城市规划
景观设计	景观工程
建筑设计	土木工程

陕西省西安市莲湖区丰登西路
和基听城2幢2单元21505室
FAX: +86029 8956 9205
TEL: +86029 8956 9205

开发单位:

西安市临潼区新丰街道办事处

项目名称:

西安市临潼区新丰街道
2025年跟踪指导培育镇建设项目
陵新路与鸿门宴路提升改造

NOTES 备注:

- 1、除标明尺寸或以网格代替比例外，尺寸以实地实物为准。
- 2、图纸内容如有遗漏须通知负责该工程的设计师。
- 3、参看本图时，请同时结合本工程合约条款细则及规例。
- 4、本图以最后更正的版本为实，同时其他版本自动作废。

NOTES 主要备注:

- 1、施工队进场后,根据现场实际情况需对设计方案及施工图进行图纸变更,如施工工艺及施工图与现场实际情况不符、高度有偏差,及施工材料与方案不符时,需及时报知设计单位,对图纸进行修改,变更。未经甲方允许,任何单位不得私自更改。
- 2、施工队需对施工主材提供样品,并经建设单位监理单位、设计单位定样后方可施工。(注:必须对主材的尺寸、工艺、颜色、材质选定审核后方可施工)
- 3、不按按照施工工艺及规范操作,出现施工内容与设计图及施工不符的,我单位将对施工现场内容不予认可。

图纸版权由陕西金石景观设计工程
有限公司所有

项目负责人

审 定

审 核

设计

图 绘

校 对

日期

张祥

石可清

金菁

劉祥長

2025. 06

阶段:

施工图

图纸名称:

鸿门宴路绿化总平面图

项目编号:

图号:

LH2-1.00

修正：

CAD REF:电脑档案

2025.06

建筑				
结构			暖通	
电气			种	
给排水				

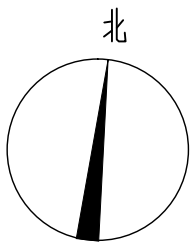
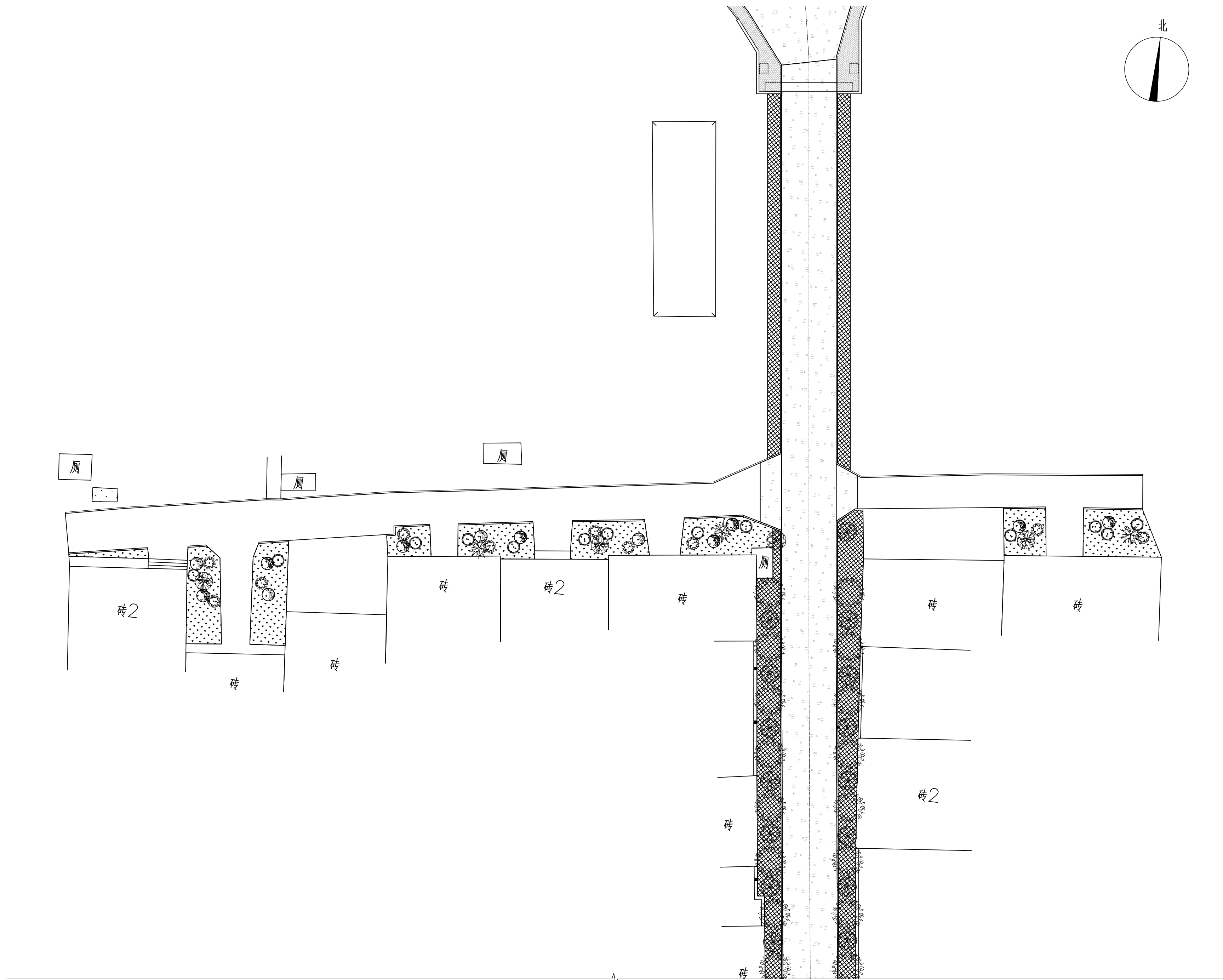

金石景观
GOLDEN STONE
LANDSCAPE

用地策划	城市规划
景观设计	景观工程
建筑设计	土木工程

陕西省西安市莲湖区丰登西路
和基听城2幢2单元21505室
FAX: +86029 8956 9205
TEL: +86029 8956 9205

开发单位:

西安市临潼区新丰街道办事处

项目名称:

西安市临潼区新丰街道
2025年跟踪指导培育镇建设项目
陵新路与鸿门宴路提升改造

NOTES 备注:

- 1、除标明尺寸或以网格代替比例外，尺寸以实地实物为准。
- 2、图纸内容如有遗漏须通知负责该工程的设计师。
- 3、参看本图时，请同时结合本工程合约条款细则及规例。
- 4、本图以最后更正的版本为实，同时其他版本自动作废。

NOTES 主要备注:

- 1、施工单位进场后,根据现场实际情况需对设计方案及施工图进行复核,如施工方案及施工图与现场实际情况不符,需经审批,如施工材质与方案不符时,需及时报经设计单位,对图纸进行修改,变更。未经甲方允许,任何单位不得私自更改。
- 2、施工单位需对施工主要材料提供样品,并经建设单位监理单位、设计单位定样后方可施工。(注:必须对主材的尺寸、工艺、颜色、材质选定审核后方可施工)
- 3、不按按照施工流程及规范操作,对施工现场内容与设计图及施工不符的,我方将对施工现场内容不予认可。

图纸版权由陕西金石景观设计工程
有限公司所有

项目负责人	张祥
审 定	
审 核	石可清
设 计	
绘 图	金青
校 对	刘洪辰
日 期	2025.06

阶段: 施工图

图纸名称:

鸿门宴路一段绿化平面图

项目编号:

图号:	修正:
LH2-1.01	

CAD REF:电脑档案	2025.06
--------------	---------

① 鸿门宴路一段绿化平面图 1:250

建筑				
结构			暖通	
电气			种	
给排水				

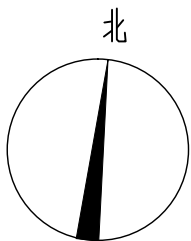

金石景观
GOLDEN STONE
LANDSCAPE

用地策划 城市规划
景观设计 景观工程
建筑设计 土木工程

陕西省西安市莲湖区丰登西路
和基听城2幢2单元21505室
FAX: +86029 8956 9205
TEL: +86029 8956 9205

开发单位:

西安市临潼区新丰街道办事处

项目名称:

西安市临潼区新丰街道
2025年跟踪指导培育镇建设项目
陵新路与鸿门宴路提升改造

NOTES 备注:

- 1、除标明尺寸或以网格代替比例外，尺寸以实地实物为准。
- 2、图纸内容如有遗漏须通知负责该工程的设计师。
- 3、参看本图时，请同时结合本工程合约条款细则及规例。
- 4、本图以最后更正的版本为实，同时其他版本自动作废。

NOTES 主要备注:

- 1、施工单位进场后,根据现场实际情况需对设计方案及施工图进行复核,如出现材质及施工工艺与现场实际情况不符,需高查核,及施工工艺与方案不符时,需及时报知设计单位,对图纸进行修改,变更。未经甲方允许,任何单位不得私自擅自更改。
- 2、施工单位需对施工主要材料提供样品,并经建设单位监理单位、设计单位定样后方可施工。(注:必须对主材料的尺寸、工艺、颜色、材质造定审核后方可施工)
- 3、不按按照施工流程及规范操作,出现施工内容与设计图及施工不符的情况,我单位将对施工内容不予认可。

图纸版权由陕西金石景观设计工程
有限公司所有

项目负责人	张祥
审 定	
审 核	石可清
设 计	
绘 图	金青
校 对	刘峰辰
日 期	2025. 06

阶段： 施工图

图纸名称:

鸿门宴路二段绿化平面图

项目编号:

图号: LH2-1.02	修正:
CAD REF:电脑档案	2025.06

1 鸿门宴路二段绿化平面图 1:250

通	暖	建	电
风	构	结	给
机	造	构	排
电	气	水	

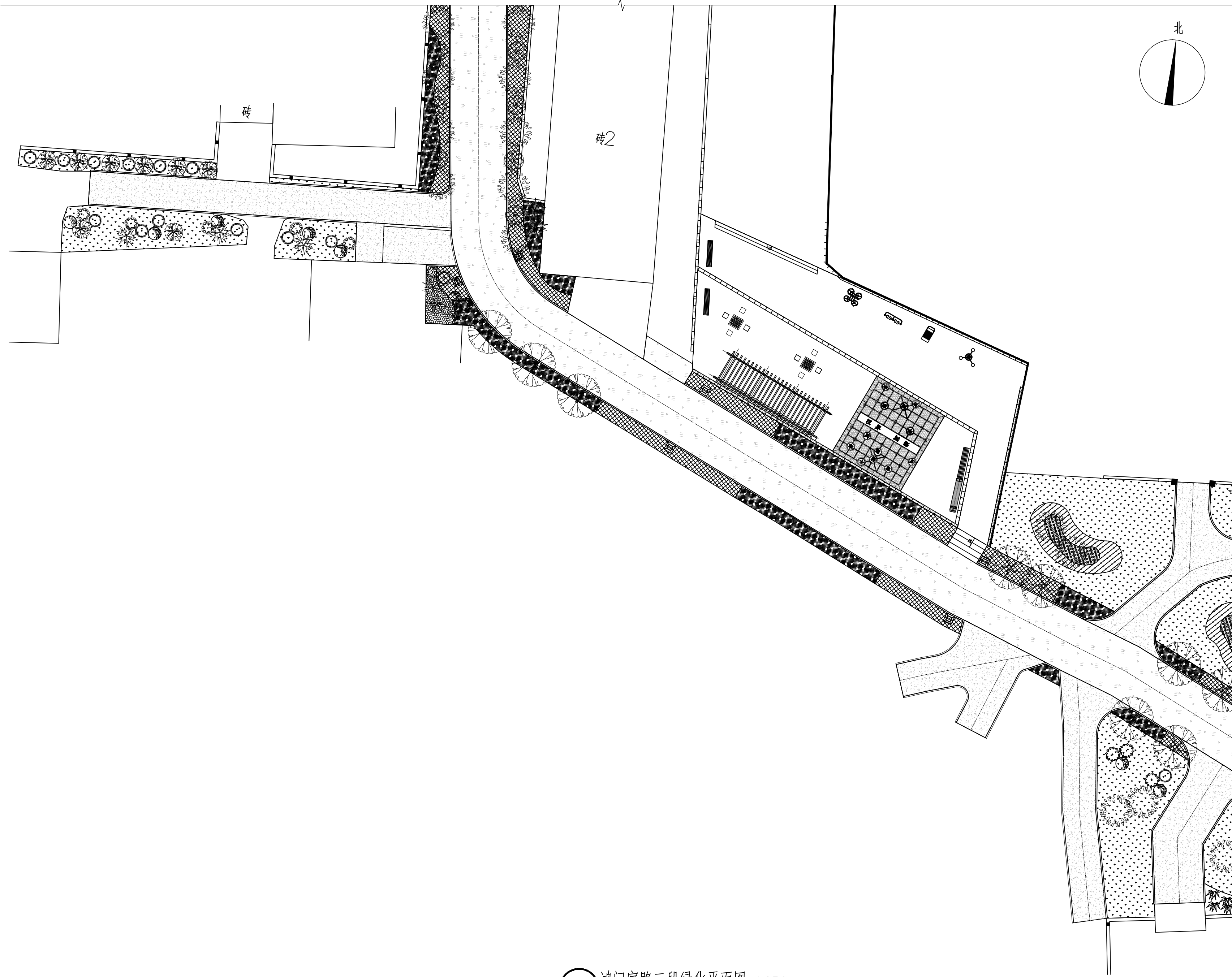

1 鸿门宴路三段绿化平面图 1:250



金石景观
GOLDEN STONE
LANDSCAPE

用地策划 城市规划
景观设计 景观工程
建筑设计 土木工程

陕西省西安市莲湖区丰登西路
和基听城2幢2单元21505室
FAX: +86029 8956 9205
TEL: +86029 8956 9205

开发单位:

西安市临潼区新丰街道办事处

项目名称:

西安市临潼区新丰街道
2025年跟踪指导培育镇建设项目
陵新路与鸿门宴路提升改造

NOTES 备注:

- 除标明尺寸或以网格代替比例外,尺寸以实地实物为准。
- 图纸内容如有遗漏须通知负责该工程的设计师。
- 参看本图时,请同时结合本工程合约条款细则及规划。
- 本图以最后更正的版本为实,同时其他版本自动作废。

NOTES 主要备注:

- 施工单位进场后,根据现场实际情况需对设计方案及施工图进行图纸复核,如出现方案及施工图与现场实际尺寸、高差有偏差,及施工材质与方案不符时,需及时告知设计单位,对图纸进行修改,变更。未经甲方允许,任何单位不得私自更改。
- 施工单位需对施工主要材料提供样品,并经建设单位监理单位、设计单位定样后方可施工。(注:必须对主材料的尺寸、工艺、颜色、材质选定审核后后方可施工)
- 不按照施工流程及规范操作的,出现施工内容与设计理念及施工图不符的,我单位将对施工内容不予认可。

图纸版权由陕西金石景观工程设计工程
有限公司所有

项目负责人	张祥
审 定	
审 核	石可清
设 计	
绘 图	金青
校 对	刘坤辰
日 期	2025.06

阶段: 施工图

图纸名称:

鸿门宴路三段绿化平面图

项 目 编 号:

图号:	修正:
LH2-1.03	
CAD REF: 电脑档案	2025.06

建筑				
结构			暖通	
电气			种植	
给排水				

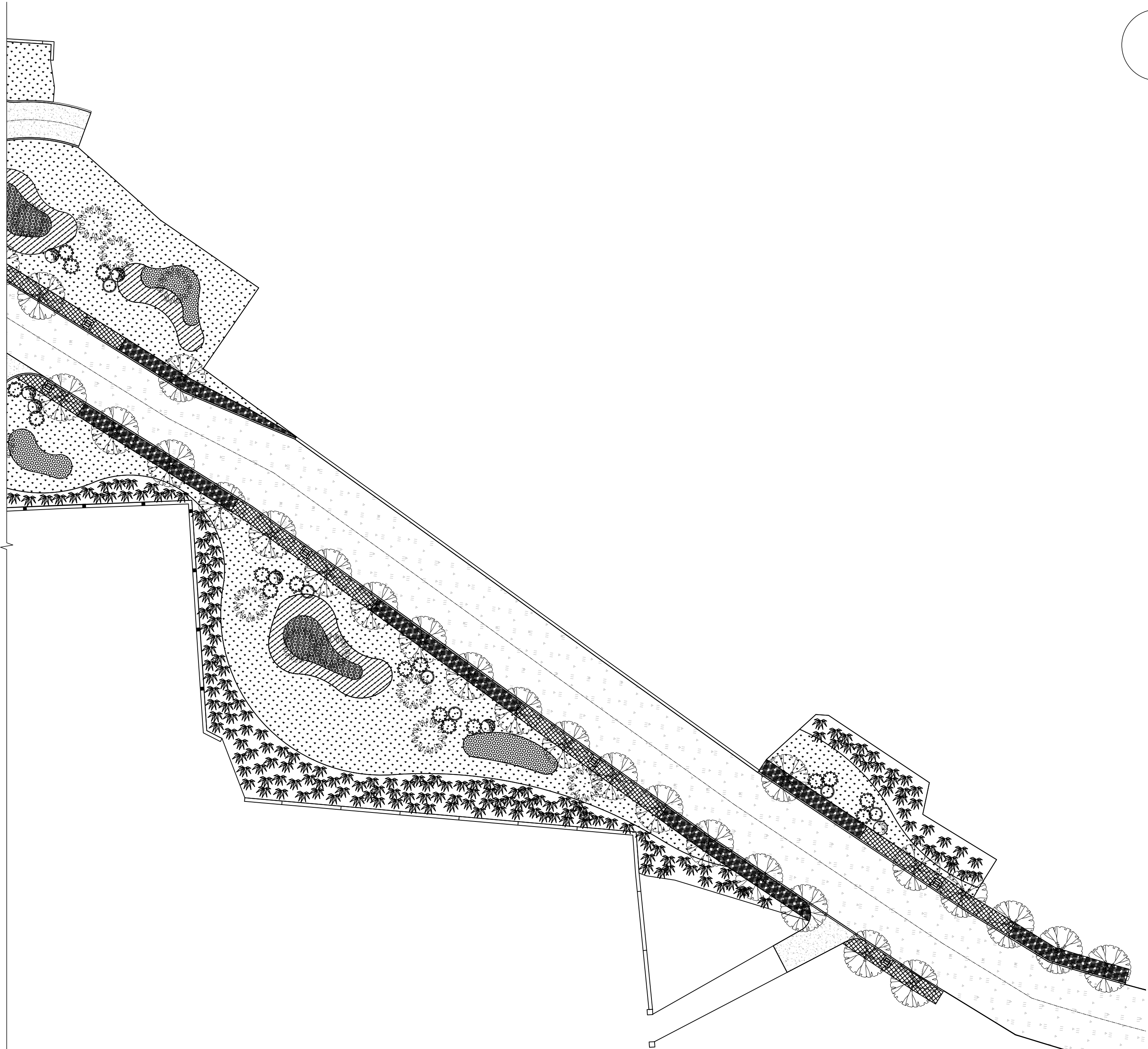

1 鸿门宴路四段绿化平面图 1:250

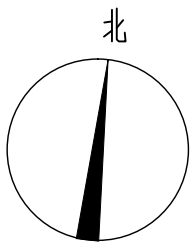

金石景观
GOLDEN STONE
LANDSCAPE

用地策划	城市规划
景观设计	景观工程
建筑设计	土木工程

陕西省西安市莲湖区丰登西路
和基听城2幢2单元21505室
FAX: +86029 8956 9205
TEL: +86029 8956 9205

开发单位:

西安市临潼区新丰街道办事处

项目名称:

西安市临潼区新丰街道
2025年跟踪指导培育镇建设项
陵新路与鸿门宴路提升改造

NOTES 备注:

- 1、除标明尺寸或以网格代替比例外，尺寸以实地实物为准。
- 2、图纸内容如有遗漏须通知负责该工程的设计师。
- 3、参看本图时，请同时结合本工程合约条款细则及规例。
- 4、本图以最后更正的版本为实，同时其他版本自动作废。

NOTES 主要备注:

- 1、施工单位进场后,根据现场实际情况需对设计方案及施工图进行图纸复核,如出现方案及施工图纸与现场实际尺寸、高差有偏差,及施工材质与方案不符时,需及时报设计单位,对图纸进行修改、变更。未经甲方允许,任何单位不得私自更改。
- 2、施工单位需对施工主要材料提供样品,并经建设单位监理单位、设计单位定样后方可施工。(注:必须对主材料的尺寸、工艺、颜色、材质选定审核后方可施工)
- 3、不按按照施工流程及规范操作的,出现施工内容与设计理念及施工图不符的,我单位将对施工内容不予认可。

图纸版权由陕西金石景观设计工程
有限公司所有

项目负责人

张祥

审 核

不可清

图 2

金青

校 对

刘坤辰

日期

2025. 06

阶段:

施工图

图纸名称:

鸿门宴路四段绿化平面图

项目编号:

图号:

LH2-1.04

修正：

CAD REF:电脑档案

2025.06

建筑				
结构			暖通	
电气			种	
给排水				

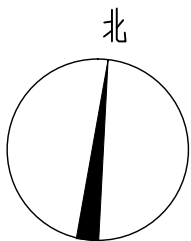
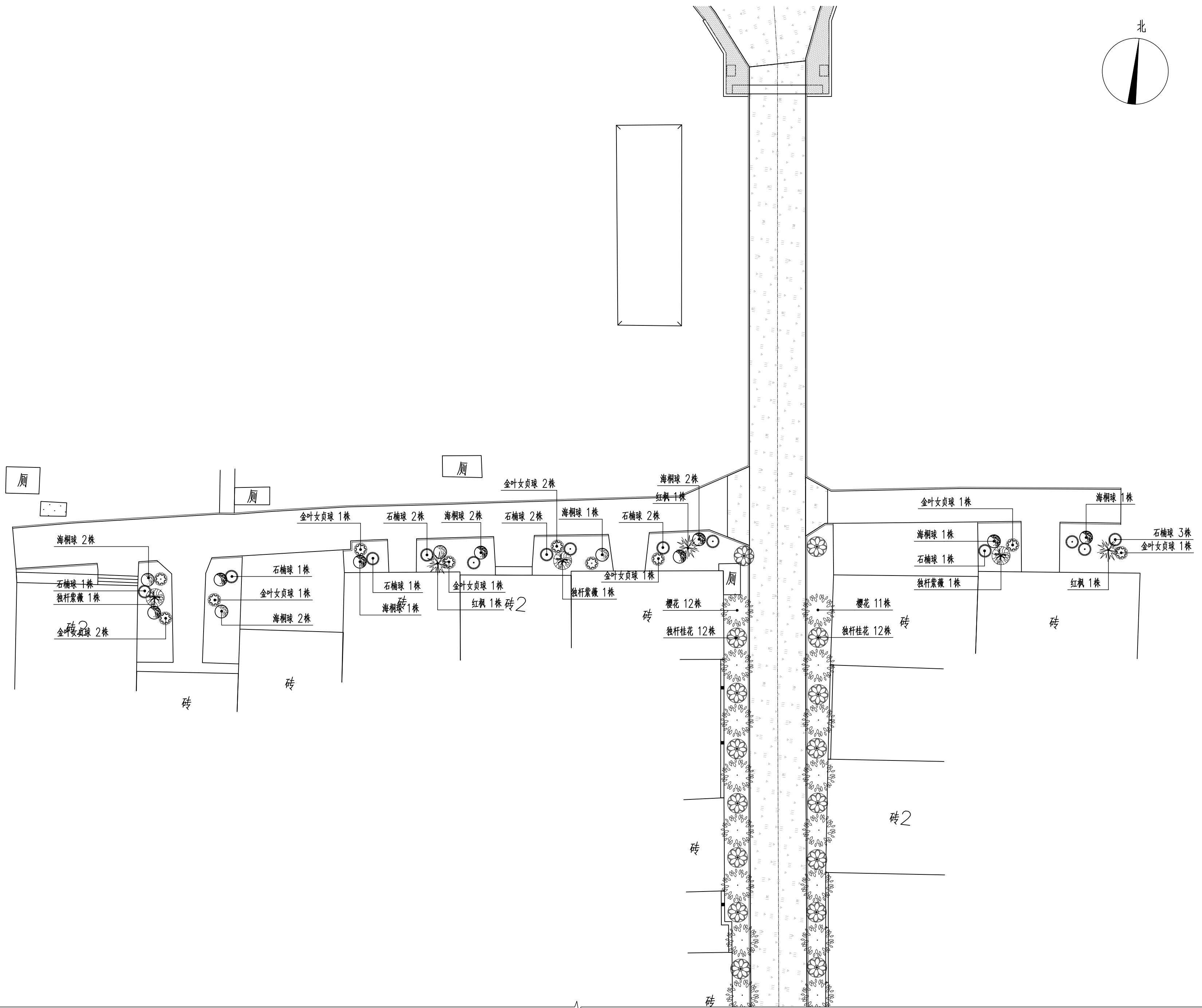

金石景观
GOLDEN STONE
LANDSCAPE

用地策划 城市规划
景观设计 景观工程
建筑设计 土木工程

陕西省西安市莲湖区丰登西路
和基听城2幢2单元21505室
FAX: +86029 8956 9205
TEL: +86029 8956 9205

开发单位:

西安市临潼区新丰街道办事处

项目名称:

西安市临潼区新丰街道
2025年跟踪指导培育镇建设项目
陵新路与鸿门宴路提升改造

NOTES 备注:

- 1、除标明尺寸或以网格代替比例外，尺寸以实地实物为准。
- 2、图纸内容如有遗漏须通知负责该工程的设计师。
- 3、参看本图时，请同时结合本工程合约条款细则及规例。
- 4、本图以最后更正的版本为实，同时其他版本自动作废。

NOTES 主要备注:

- 1、施工单位进场后,根据现场实际情况需对设计方案及施工图进行图纸复核,如出现方案及施工图与现场实际尺寸、高差有偏差,及施工材质与方案不符时,需及时报知设计单位,对图纸进行修改、变更。未经甲方允许,任何单位不得私自更改。
- 2、施工单位需对施工主要材料提供样品,并经建设单位监理单位、设计单位签字后方可施工。(注:必须对主材料的尺寸、工艺、颜色、材质选定审核后方可施工)
- 3、不按按照施工流程及规范操作,出现施工内容与设计理念及施工图不符的,我单位将对施工内容不予认可。

图纸版权由陕西金石景观设计工程
有限公司所有

项目负责人	张祥
审 定	
审 核	石可清
设 计	
绘 图	金青
校 对	刘洪辰
日 期	2025.06

阶段： 施工图

图纸名称:

鸿门宴路一段乔木平面图

项目编号:

图号: LH2-2.01	修正:
CAD REF:电脑档案	2025.06

建筑				
结构			暖通	
电气			种植	
给排水				

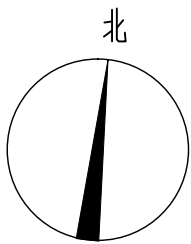
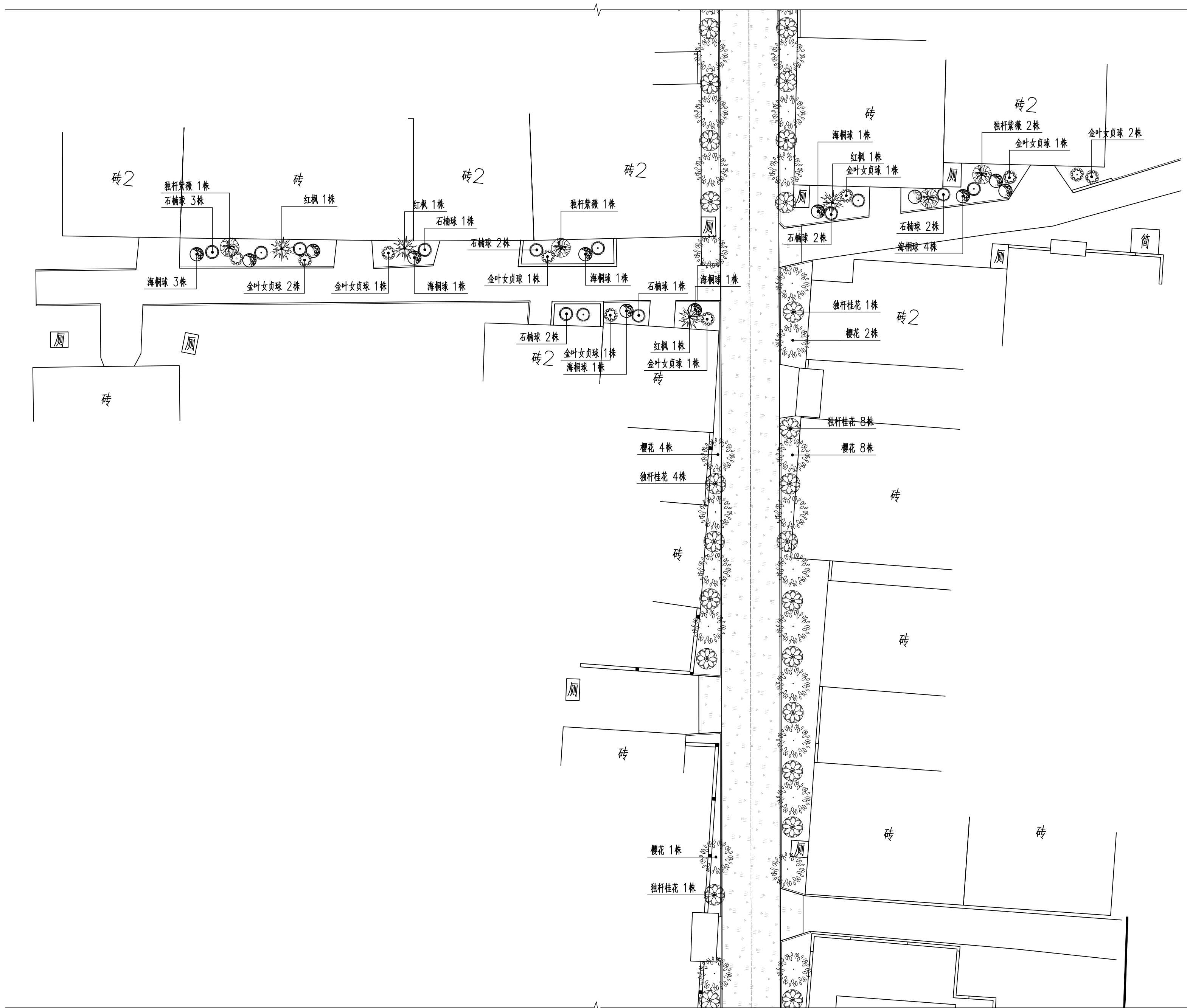

金石景观
GOLDEN STONE
LANDSCAPE

用地策划	城市规划
景观设计	景观工程
建筑设计	土木工程

陕西省西安市莲湖区丰登西路
和基听城2幢2单元21505室
FAX: +86029 8956 9205
TEL: +86029 8956 9205

开发单位:

西安市临潼区新丰街道办事处

项目名称:

西安市临潼区新丰街道
2025年跟踪指导培育镇建设项目
陵新路与鸿门宴路提升改造

NOTES 备注:

- 1、除标明尺寸或以网格代替比例外，尺寸以实地实物为准。
- 2、图纸内容如有遗漏须通知负责该工程的设计师。
- 3、参看本图时，请同时结合本工程合约条款细则及规例。
- 4、本图以最后更正的版本为实，同时其他版本自动作废。

NOTES 主要备注:

- 1、施工队进场后,根据现场实际情况需对设计方案及施工图进行图纸变更,如施工工艺及施工图与现场实际情况不符、高度有偏差,及施工材料与方案不符时,需及时报知设计单位,对图纸进行修改,变更。未经甲方允许,任何单位不得私自更改。
- 2、施工队需对施工主材提供样品,并经建设单位监理单位、设计单位定样后方可施工。(注:必须对主材的尺寸、工艺、颜色、材质选定审核后方可施工)
- 3、不按按照施工工艺及规范操作,出现施工内容与设计图及施工不符的,我单位将对施工现场内容不予认可。

图纸版权由陕西金石景观设计工程
有限公司所有

项目负责人

审

审 核

设计

图 绘

校 对

日期

2025. 06

阶段:

施工图

图纸名称:

鸿门宴路二段乔木平面图

项目编号:

图号:

LH2-2.02

修正：

CAD REF:电脑档案

2025.06

1 鸿门宴路二段乔木平面图 1:250

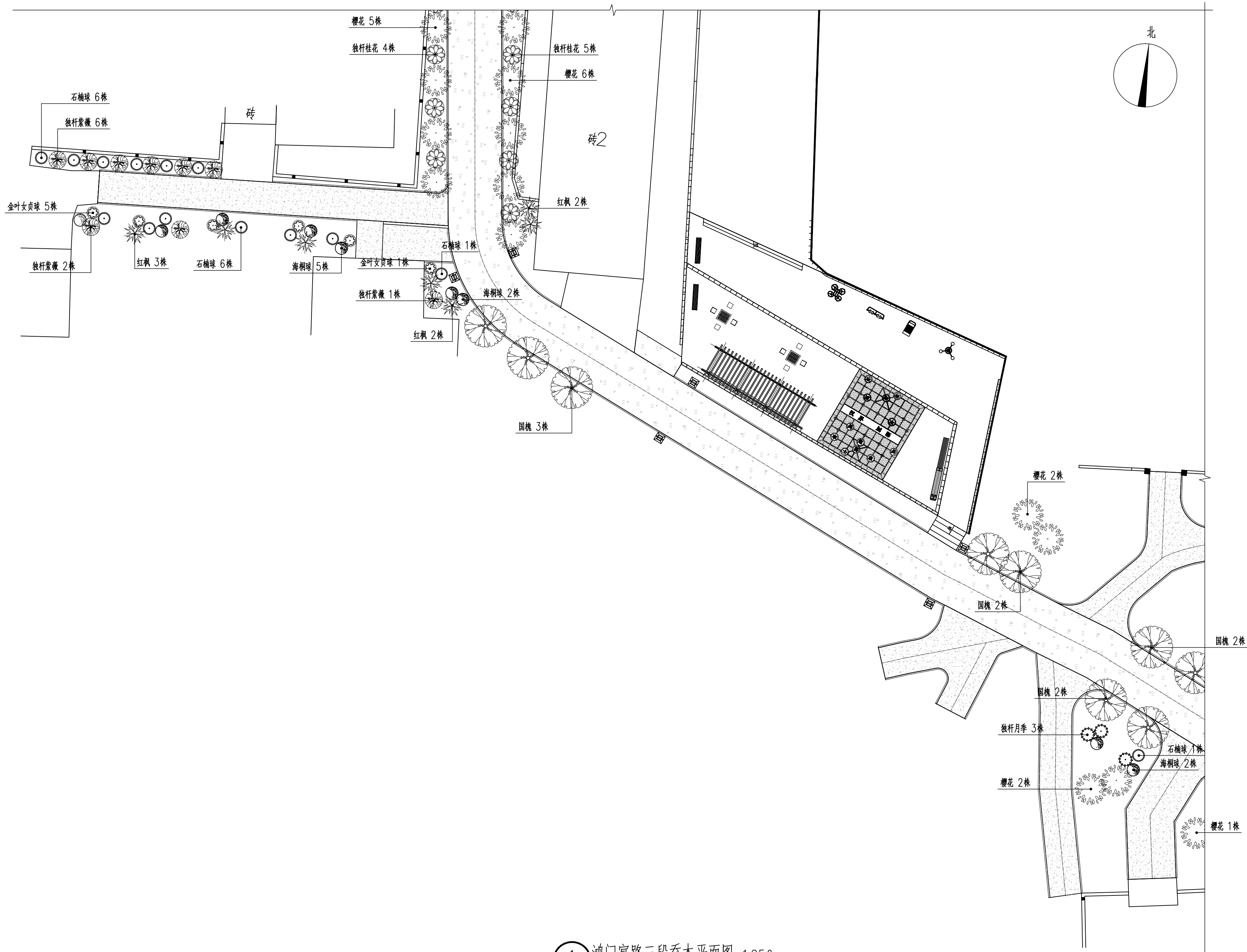
[illegible]

金石景观
GOLDEN STONE
LANDSCAPE

用地策划	城市规划
景观设计	景观工程
建筑设计	土木工程

陕西省西安市莲湖区丰登西路
和基听城2幢2单元21505室
FAX: +86029 8956 9205
TEL: +86029 8956 9205

开发单位:

西安市临潼区新丰街道办事处

项目名称:

西安市临潼区新丰街道
2025年跟踪指导培育镇建设项目
陵新路、与鸿门宴路提升改造

NOTES 备注:

- 1、除标明尺寸或以网格代替比例外，尺寸以实地实物为准
- 2、图纸内容如有遗漏须通知负责该工程的设计师。
- 3、参看本图时，请同时结合本工程合约条款细则及规例。
- 4、本图以最后更正的版本为实，同时其他版本自动作废。

NOTES 主要备注:

- 1、施工单位进场后,根据现场实际情况需对设计方案及施工图进行图纸复核,如发现设计及施工图与现场实际尺寸、高差有偏差,及施工材质与方案不符时,需及时报知设计单位,对图纸进行修改,变更:未经甲方允许,任何单位不得私自更改。
- 2、施工单位需对设计主材材料提供样品,并经建设单位监理单位、设计单位三方方可施工。(注:必须对主材料的尺寸、工艺、颜色、材质选定审核后方可施工)。
- 3、不按按照施工图流程及规范操作的,出现施工内容与设计理念及施工图不符的,需将位位对施工内容不予认可。

图纸版权由陕西金石景观设计工程
有限公司所有

项目负责人	张祥
审 定	
审 核	石可清
设 计	
绘 图	金青
校 对	刘峰辰
日 期	2025.06

阶段: 施工图

图纸名称:

鸿门宴路三段乔木平面图

项目编号:

图号: LH2-2. 03	修正:
------------------	-----

CAD REF:电脑档案	2025.06
--------------	---------

① 鸿门宴路三段乔木平面图 1:250

建筑				
结构			暖通	
电气			种植	
给排水				

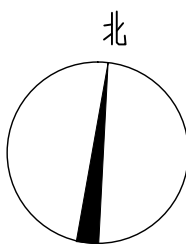
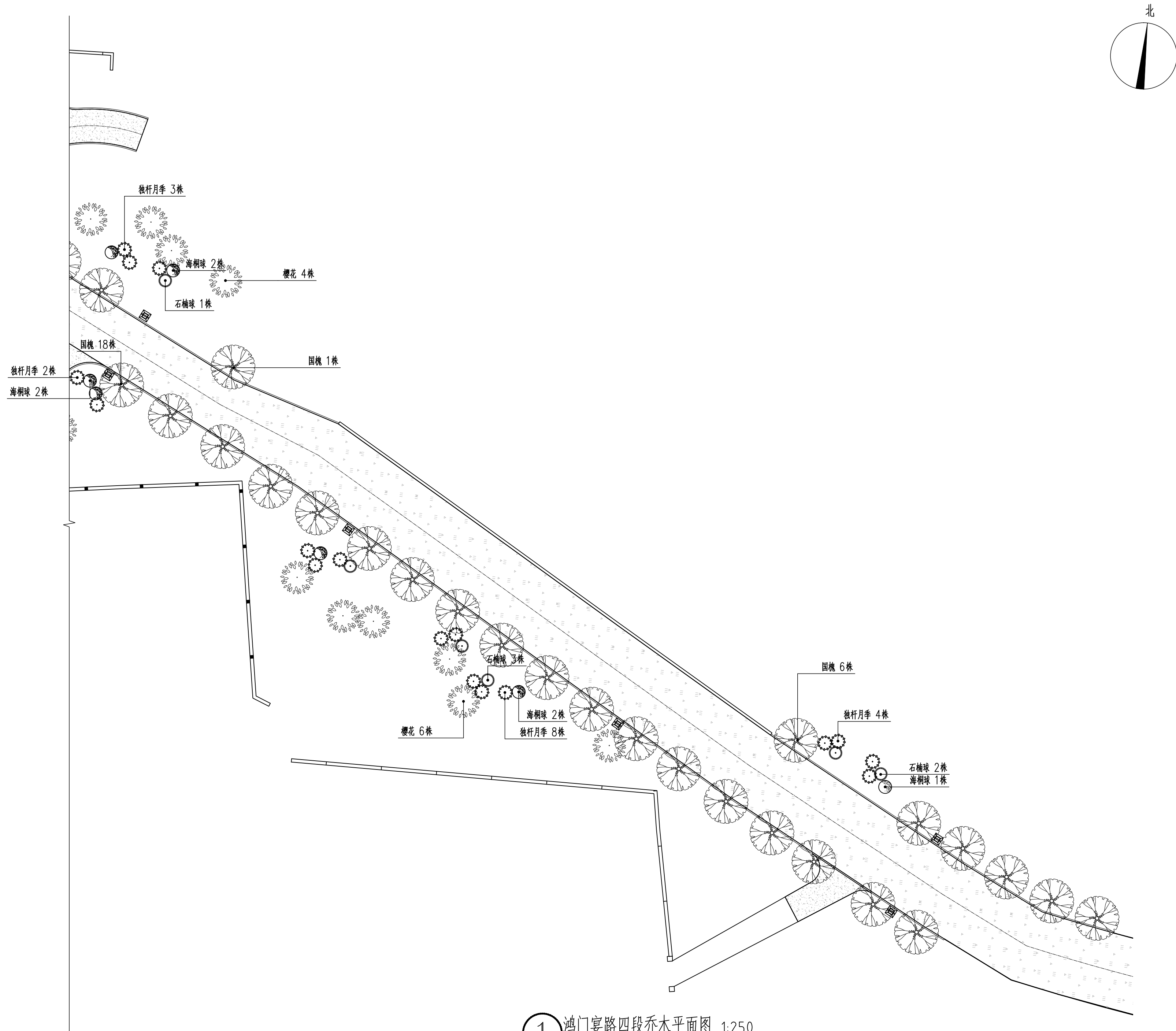

金石景观
GOLDEN STONE
LANDSCAPE

用地策划	城市规划
景观设计	景观工程
建筑设计	土木工程

陕西省西安市莲湖区丰登西路
和基听城2幢2单元21505室
FAX: +86029 8956 9205
TEL: +86029 8956 9205

开发单位:

西安市临潼区新丰街道办事处

项目名称:

西安市临潼区新丰街道
2025年跟踪指导培育镇建设项
陵新路、与鸿门宴路提升改造

NOTES 备注:

- 1、除标明尺寸或以网格代替比例外，尺寸以实地实物为准。
- 2、图纸内容如有遗漏须通知负责该工程的设计师。
- 3、参看本图时，请同时结合本工程合约条款细则及规例。
- 4、本图以最后更正的版本为实，同时其他版本自动作废。

NOTES 主要备注:

- 1、施工单位进场后,根据现场实际情况需对设计方案及施工图进行复核,如出现材质及施工做法与现场实际不符,需高查复核,及施工材料与方案不符时,需及时报知设计单位,对图纸进行修改,变更。未经甲方允许,任何单位不得私自擅自更改。
- 2、施工单位需对施工主要材料提供样品,并经建设单位监理单位、设计单位定样后方可施工。(注:必须对主材料的尺寸、工艺、颜色、材质造定审核后方可施工)
- 3、不按按照施工流程及规范操作,出现施工内容与设计图及施工不符的情况,我单位将对施工内容不予认可。

图纸版权由陕西金石景观设计工程
有限公司所有

项目负责人	张祥
审 定	
审 核	石可清
设 计	
绘 图	金青
校 对	刘洪辰
日 期	2025.06

阶段: 施工图

图纸名称:

鸿门宴路四段乔木平面图

项目编号:

图号: LH2-2.04	修正:
-----------------	-----

CAD REF:电脑档案	2025.06
--------------	---------

1 鸿门宴路四段乔木平面图 1:250

建筑				
结构			暖通	
电气			种	
给排水				

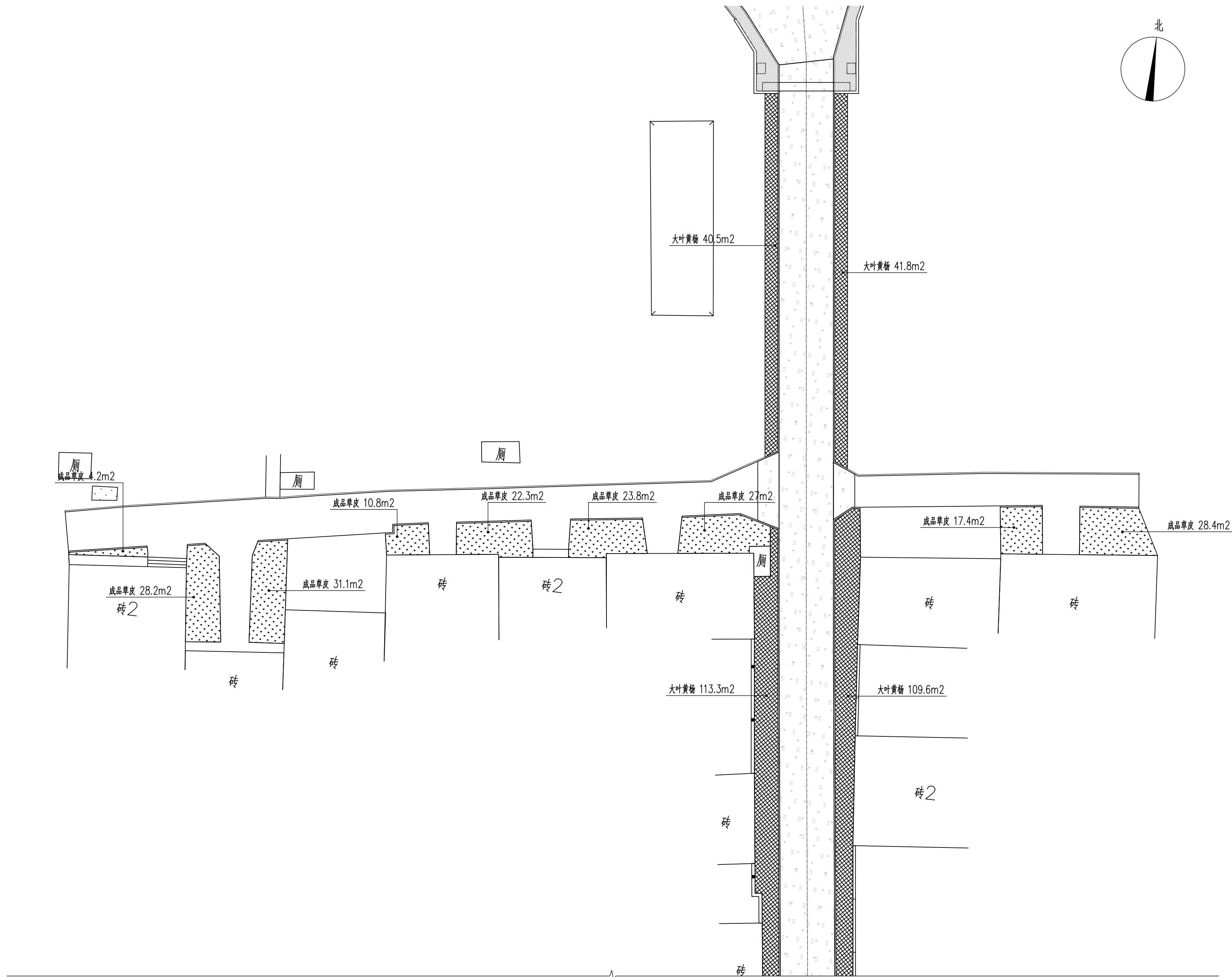

① 鸿门宴路一段地被平面图 1:250



金石景观
GOLDEN STONE
LANDSCAPE

用地策划	城市规划
景观设计	景观工程
建筑设计	土木工程

陕西省西安市莲湖区丰登西路
和基听城2幢2单元21505室
FAX: +86029 8956 9205
TEL: +86029 8956 9205

开发单位:

西安市临潼区新丰街道办事处

项目名称:

西安市临潼区新丰街道
2025年跟踪指导培育镇建设项目
陵新路与鸿门宴路提升改造

NOTES 备注:

- 1、除标明尺寸或以网格代替比例外，尺寸以实地实物为准。
- 2、图纸内容如有遗漏须通知负责该工程的设计师。
- 3、参看本图时，请同时结合本工程合约条款细则及规例。
- 4、本图以最后更正的版本为实，同时其他版本自动作废。

NOTES 主要备注:

- 1、施工单位进场后,根据现场实际情况需对设计方案及施工图进行图纸复核,如出现材质及施工方法与现场实际尺寸、高度存在偏差,及施工材料与方案不符时,需及时报知设计单位,对图纸进行修改、变更。未经甲方允许,任何单位不得私自擅自更改。
- 2、施工单位需对施工主要材料提供样品,并经建设单位监理单位、设计单位定样后方可施工。(注:必须对主材料的尺寸、工艺、颜色、材质选定审核后方可施工)
- 3、不按按照施工流程及规范操作,出现施工内容与设计理念及施工图纸不符时,各单位将对施工内容不予认可。

图纸版权由陕西金石景观设计工程
有限公司所有

项目负责人

张祥

审

54 41

审

石可清

设

金著

绘

金青
刘建臣

校

2025.06

H

2025.06

阶段:

施工图

图纸名称:

鸿门宴路一段地被平面图

项目编号:

图号:

LH2-3.01

修正:

CAD REF:电脑档案

2025.06

建筑				
结构			暖通	
电气			种植	
给排水				

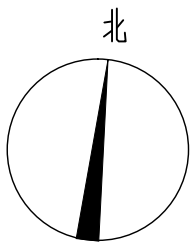
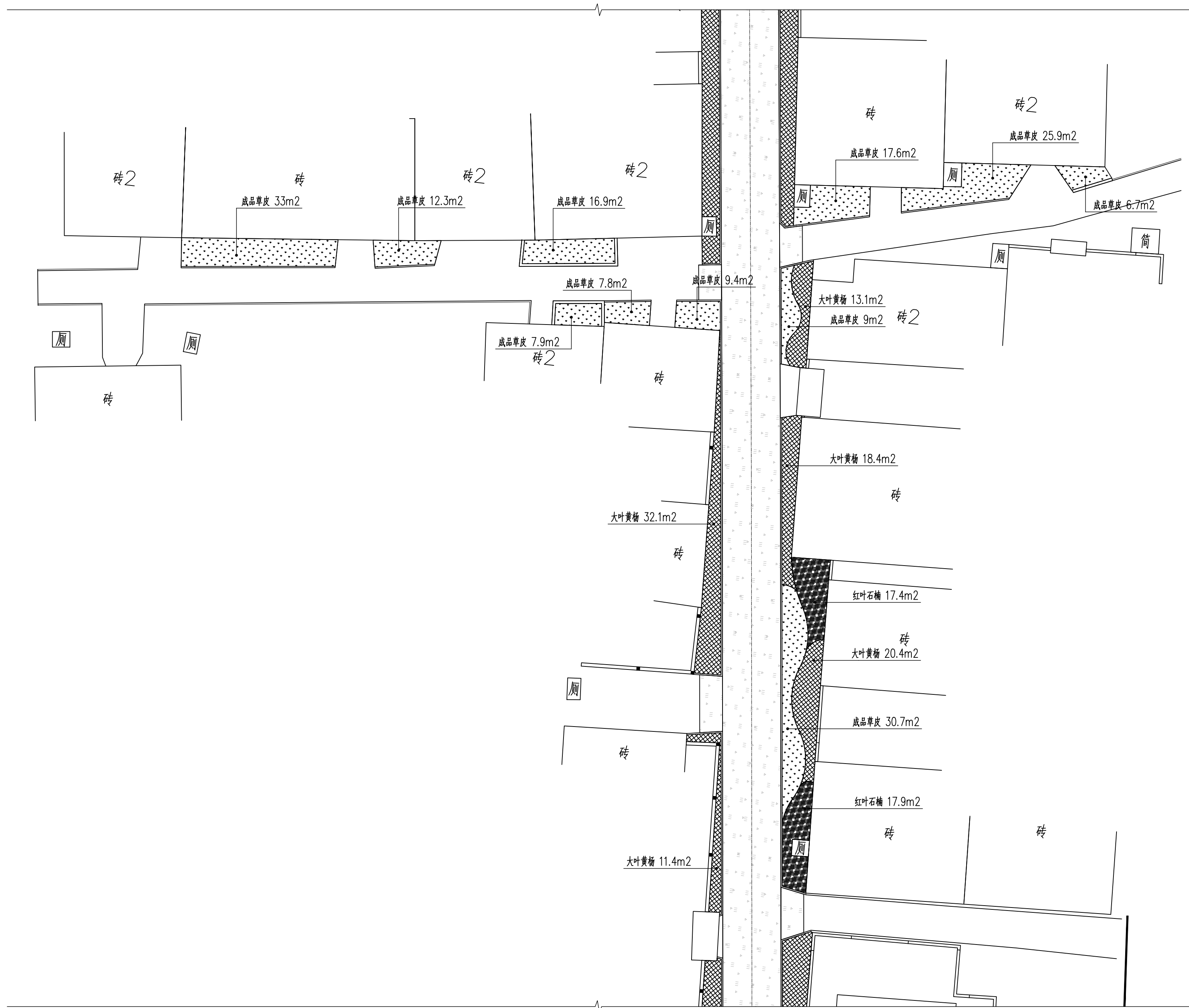

金石景观
GOLDEN STONE
LANDSCAPE

用地策划	城市规划
景观设计	景观工程
建筑设计	土木工程

陕西省西安市莲湖区丰登西路
和基听城2幢2单元21505室
FAX: +86029 8956 9205
TEL: +86029 8956 9205

开发单位:

西安市临潼区新丰街道办事处

项目名称:

西安市临潼区新丰街道
2025年跟踪指导培育镇建设项目
陵新路与鸿门宴路提升改造

NOTES 备注:

- 1、除标明尺寸或以网格代替比例外，尺寸以实地实物为准。
- 2、图纸内容如有遗漏须通知负责该工程的设计师。
- 3、参看本图时，请同时结合本工程合约条款细则及规例。
- 4、本图以最后更正的版本为实，同时其他版本自动作废。

NOTES 主要备注:

- 1、施工单位进场后,根据现场实际情况需对设计方案及施工图进行复核,如施工方案及施工图与现场实际情况不符,需经审批,如施工材质与方案不符时,需及时报经设计单位,对图纸进行修改,变更。未经甲方允许,任何单位不得私自擅自更改。
- 2、施工单位需对施工主要材料提供样品,并经建设单位监理单位、设计单位定样后方可施工。(注:必须对主材的尺寸、工艺、颜色、材质选定审核后方可施工)
- 3、不按按照施工流程及规范操作,对施工现场内容与设计图及施工不符的,我方将对施工现场内容不予认可。

图纸版权由陕西金石景观设计工程
有限公司所有

项目负责人	张祥
审 定	
审 核	石可清
设 计	
绘 图	金青
校 对	刘洪辰
日 期	2025. 06

阶段: 施工图

图纸名称:

鸿门宴路二段地被平面图

项目编号:

图号: LH2-3.02	修正:
CAD REF:电脑档案	2025.06

① 鸿门宴路二段地被平面图 1:250

建筑				
结构			暖通	
电气			种	
给排水				



金石景观
GOLDEN STONE
LANDSCAPE

用地策划	城市规划
景观设计	景观工程
建筑设计	土木工程

陕西省西安市莲湖区丰登西路
和基听城2幢2单元21505室
FAX: +86029 8956 9205
TEL: +86029 8956 9205

开发单位:

西安市临潼区新丰街道办事处

项目名称:

西安市临潼区新丰街道
2025年跟踪指导培育镇建设项
陵新路、与鸿门宴路提升改造

NOTES 备注:

- 1、除标明尺寸或以网格代替比例外，尺寸以实地实物为准。
- 2、图纸内容如有遗漏须通知负责该工程的设计师。
- 3、参看本图时，请同时结合本工程合约条款细则及规例。
- 4、本图以最后更正的版本为实，同时其他版本自动作废。

NOTES 主要备注:

- 1、施工单位进场后,根据现场实际情况需对设计方案及施工图进行复核,如出现材质及施工做法与现场实际不符,需高查复核,及施工材料与方案不符时,需及时报知设计单位,对图纸进行修改,变更。未经甲方允许,任何单位不得私自擅自更改。
- 2、施工单位需对施工主要材料提供样品,并经建设单位监理单位、设计单位定样后方可施工。(注:必须对主材料的尺寸、工艺、颜色、材质造定审核后方可施工)
- 3、不按按照施工流程及规范操作,出现施工内容与设计图及施工不符的情况,我单位将对施工内容不予认可。

图纸版权由陕西金石景观设计工程
有限公司所有

项目负责人

张祥

审

54 41

审 核

石可清

设计

金著

图 绘

金有
刘健民

校	列
1	1
2	2
3	3
4	4
5	5
6	6
7	7
8	8
9	9
10	10
11	11
12	12
13	13
14	14
15	15
16	16
17	17
18	18
19	19
20	20
21	21
22	22
23	23
24	24
25	25
26	26
27	27
28	28
29	29
30	30
31	31
32	32
33	33
34	34
35	35
36	36
37	37
38	38
39	39
40	40
41	41
42	42
43	43
44	44
45	45
46	46
47	47
48	48
49	49
50	50
51	51
52	52
53	53
54	54
55	55
56	56
57	57
58	58
59	59
60	60
61	61
62	62
63	63
64	64
65	65
66	66
67	67
68	68
69	69
70	70
71	71
72	72
73	73
74	74
75	75
76	76
77	77
78	78
79	79
80	80
81	81
82	82
83	83
84	84
85	85
86	86
87	87
88	88
89	89
90	90
91	91
92	92
93	93
94	94
95	95
96	96
97	97
98	98
99	99
100	100

2025.06

2023.08

阶段:

施工图

图纸名称:

鸿门宴路三段地被平面图

项目编号:

图号:

LH2-3.03

修正：

CAD REF:电脑档案

2025.06

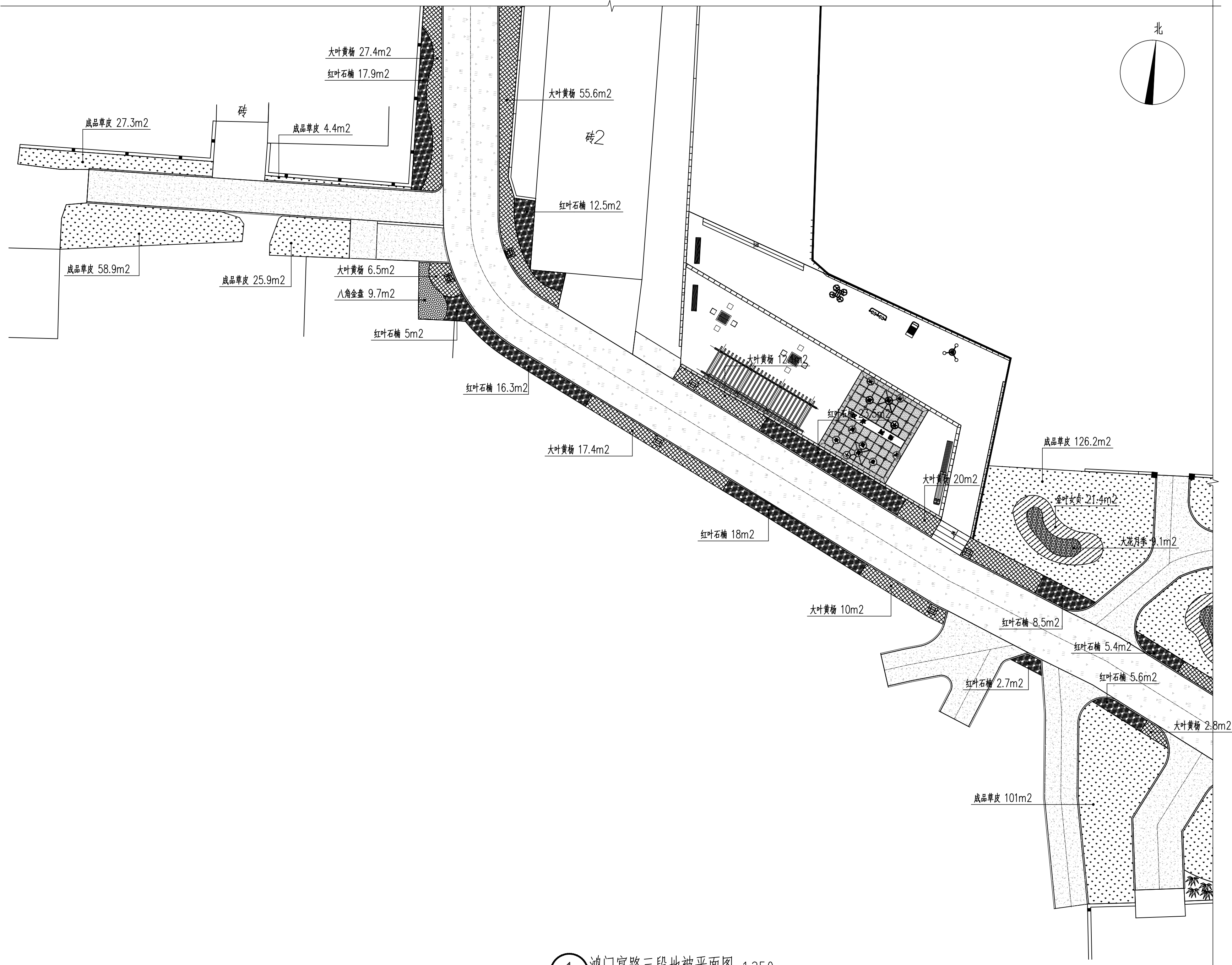

① 鸿门宴路三段地被平面图 1:250

建筑	结构	电气	给排水
----	----	----	-----

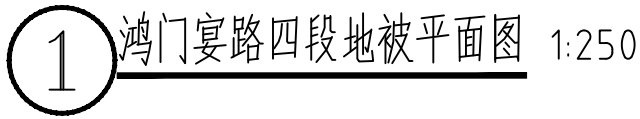

用地策划
景观设计
建筑设计

陕西省西安市莲湖区丰登西路
和基听城2幢2单元21505室
FAX: +86029 8956 9205
TEL: +86029 8956 9205

开发单位:

西安市临潼区新丰街道办事处

项目名称:

西安市临潼区新丰街道
2025年跟踪指导培育镇建设项目
陵新路与鸿门宴路提升改造

NOTES 备注:

- 1、除标明尺寸或以网格代替比例外，尺寸以实地实物为准。
- 2、图纸内容如有遗漏须通知负责该工程的设计师。
- 3、参看本图时，请同时结合本工程合约条款细则及规例。
- 4、本图以最后更正的版本为实，同时其他版本自动作废。

NOTES 主要备注:

- 1、施工单位进场后,根据现场实际情况需对设计方案及施工图进行复核,如出现材质及施工做法与现场实际情况不符,需高查核,及施工材料与方案不符时,需及时报知设计单位,对图纸进行修改,变更。未经甲方允许,任何单位不得私自擅自更改。
- 2、施工单位需对施工主要材料提供样品,并经建设单位监理单位、设计单位定样后方可施工。(注:必须对主材料的尺寸、工艺、颜色、材质造选审核后方可施工)
- 3、不按按照施工流程及规范操作,出现施工内容与设计图及施工不符的情况,我单位将对施工内容不予认可。

图纸版权由陕西金石景观设计工程
有限公司所有

张祥

审 核	石可清
设 计	

金 青

校 对	刘 津 辰
-----	-------

日 期	2025.06
-----	---------

阶段: 施工图

图纸名称:

鸿门宴路四段地被平面图

项目编号:

图号: LH2-3.04	修正:
CAD REF:电脑档案	2025.06

暖通	给排水
建筑	电气
结构	暖通
给排水	建筑
电气	结构
暖通	给排水

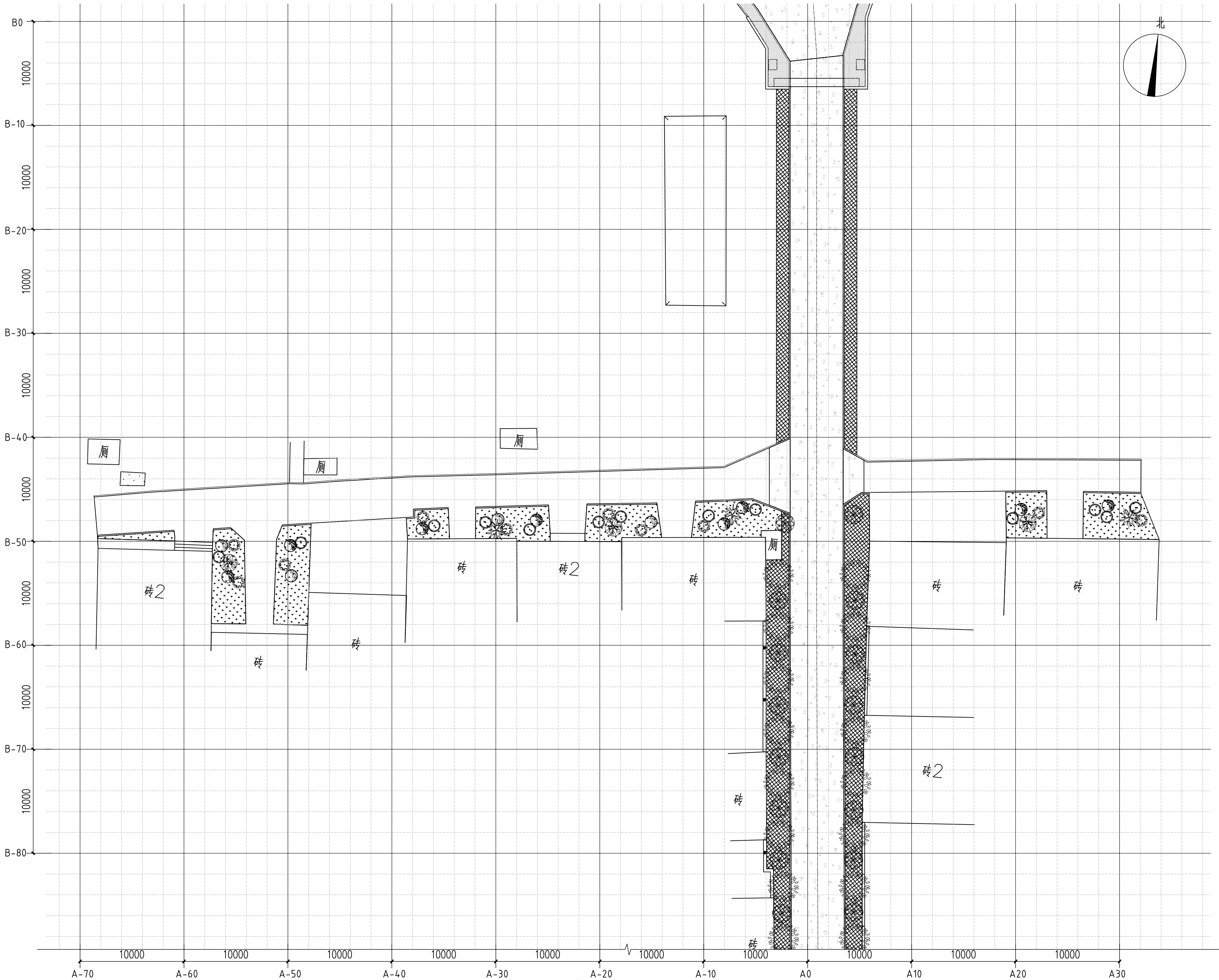

1 鸿门宴路一段绿化放线平面图 1:250



金石景观
GOLDEN STONE
LANDSCAPE

用地策划 城市规划
景观设计 景观工程
建筑设计 土木工程

陕西省西安市莲湖区丰登西路
和基听城2幢2单元21505室
FAX: +86029 8956 9205
TEL: +86029 8956 9205

开发单位:

西安市临潼区新丰街道办事处

项目名称:

西安市临潼区新丰街道
2025年跟踪指导培育镇建设项
陵新路 with 鸿门宴路提升改造

NOTES 备注:

- 除标明尺寸或以网格代替比例外, 尺寸以实地实物为准。
- 图纸内容如有遗漏须通知负责该工程的设计师。
- 参照本图时, 请同时结合本工程合约条款细则及规划。
- 本图以最后更正的版本为实, 同时其他版本自动作废。

NOTES 主要备注:

- 施工单位进场后, 根据现场实际情况需对设计方案及施工图进行图纸复核, 如出现方案及施工图与现场实际尺寸、高差有偏差, 及施工材质与方案不符时, 需及时告知设计单位, 对图纸进行修改, 变更。未经甲方允许, 任何单位不得私自更改。
- 施工单位需对施工主要材料提供样品, 并经建设单位监理单位、设计单位定样后方可施工。(注: 必须对主材料的尺寸、工艺、颜色、材质选定审核后, 方可施工)
- 不按照施工流程及规范操作的, 出现施工内容与设计理念及施工图不符的, 我单位将对施工内容不予认可。

图纸版权由陕西金石景观设计工程
有限公司所有

项目负责人

张祥

审定

审核

设计

绘图

校对

日期

2025. 06

阶段:

施工图

图纸名称:

鸿门宴路一段绿化放线平面图

项目编号:

图号:

LH2-4. 01

修正:

CAD REF: 电脑档案

2025. 06

建筑	暖通	给排水
结构	电气	暖通
给排水	暖通	电气

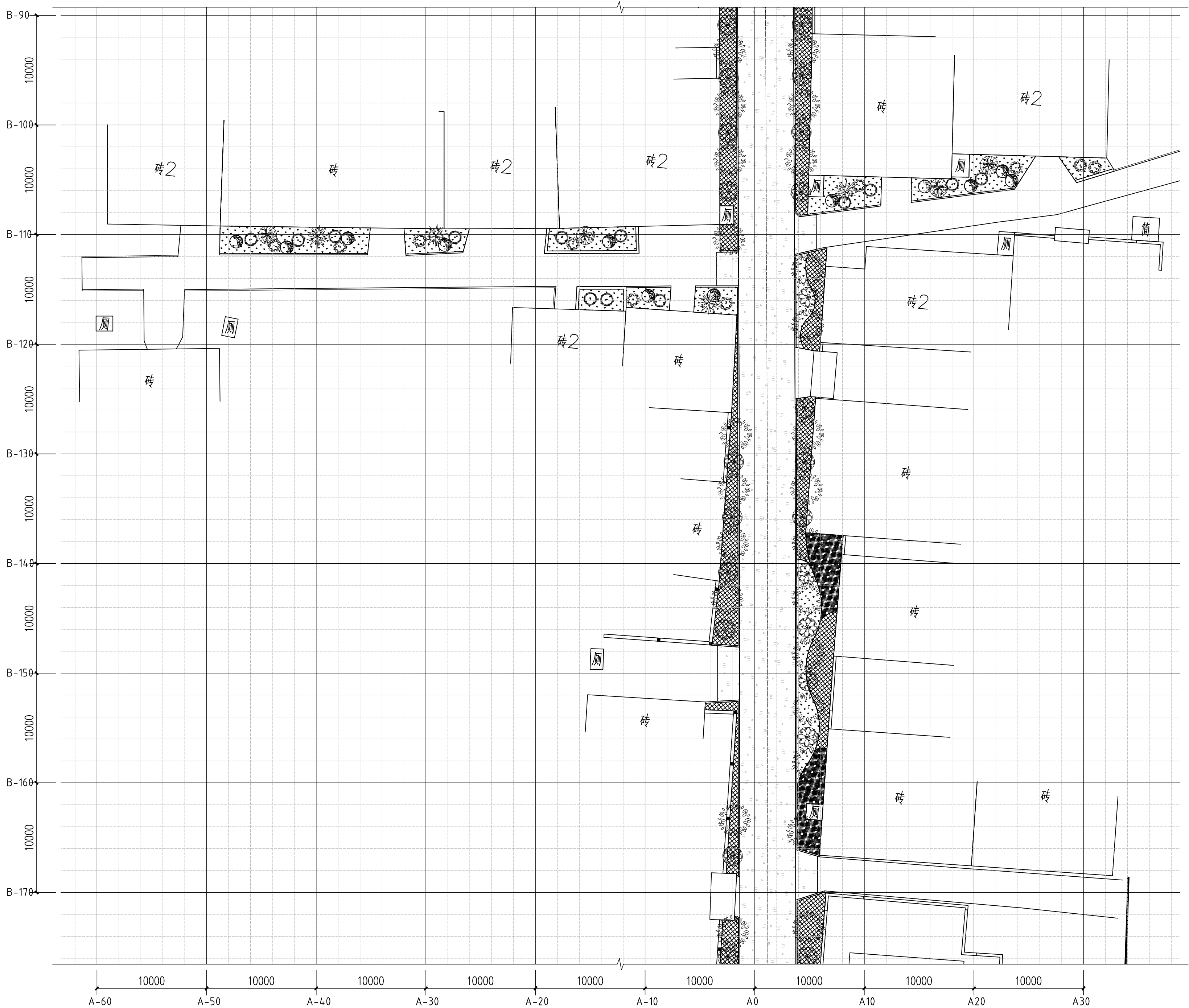

1 鸿门宴路二段绿化放线平面图 1:250



金石景观
GOLDEN STONE
LANDSCAPE

用地策划 城市规划
景观设计 景观工程
建筑设计 土木工程

陕西省西安市莲湖区丰登西路
和基听城2幢2单元21505室
FAX: +86029 8956 9205
TEL: +86029 8956 9205

开发单位:

西安市临潼区新丰街道办事处

项目名称:

西安市临潼区新丰街道
2025年跟踪指导培育镇建设项
陵新路与鸿门宴路提升改造

NOTES 备注:

- 除标明尺寸或以网格代替比例外,尺寸以实地实物为准。
- 图纸内容如有遗漏须通知负责该工程的设计师。
- 参看本图时,请同时结合本工程合约条款细则及规划。
- 本图以最后更正的版本为实,同时其他版本自动作废。

NOTES 主要备注:

- 施工单位进场后,根据现场实际情况需对设计方案及施工图进行图纸复核,如出现方案及施工图纸与现场实际尺寸、高差有偏差,及施工材质与方案不符时,需及时告知设计单位,对图纸进行修改、变更。未经甲方允许,任何单位不得私自更改。
- 施工单位需对施工主要材料提供样品,并经建设单位监理单位、设计单位定样后方可施工。(注:必须对主材料的尺寸、工艺、颜色、材质选定审核后后方可施工)
- 不按照施工流程及规范操作的,出现施工内容与设计理念及施工图不符的,我单位将对施工内容不予认可。

图纸版权由陕西金石景观设计工程
有限公司所有

项目负责人

张祥

审定

审核

设计

绘图

校对

日期

2025.06

阶段:

施工图

图纸名称:

鸿门宴路二段绿化放线平面图

项目编号:

图号:

LH2-4.02

修正:

CAD REF: 电脑档案

2025.06

暖通	给排水
结构	电气
建筑	暖通
给排水	结构
电气	建筑
暖通	给排水
结构	电气
建筑	暖通
给排水	结构
电气	建筑

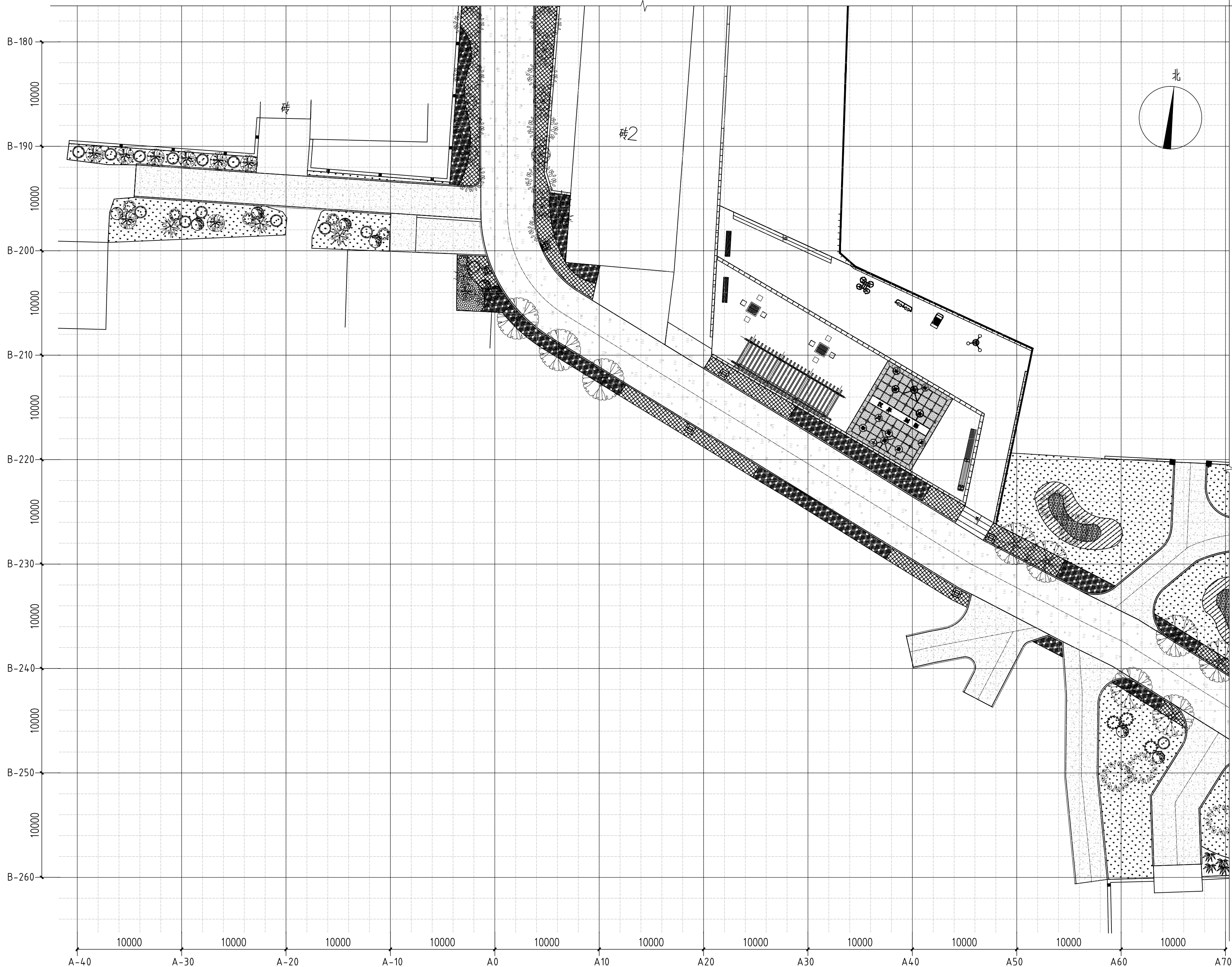

金石景观
GOLDEN STONE
LANDSCAPE

用地策划 城市规划
景观设计 景观工程
建筑设计 土木工程

陕西省西安市莲湖区丰登西路
和基听城2幢2单元21505室
FAX: +86029 8956 9205
TEL: +86029 8956 9205

开发单位:

西安市临潼区新丰街道办事处

项目名称:

西安市临潼区新丰街道
2025年跟踪指导培育镇建设项目
陵新路与鸿门宴路提升改造

NOTES 备注:

- 除标明尺寸或以网格代替比例外,尺寸以实地实物为准。
- 图纸内容如有遗漏须通知负责该工程的设计师。
- 参看本图时,请同时结合本工程合约条款细则及规则。
- 本图以最后更正的版本为实,同时其他版本自动作废。

NOTES 主要备注:

- 施工单位进场后,根据现场实际情况需对设计方案及施工图进行图纸复核,如出现方案与施工图及现场实际尺寸、高差有偏差,及施工材质与方案不符时,需及时告知设计单位,对图纸进行修改、变更。未经甲方允许,任何单位不得私自更改。
- 施工单位需对施工主要材料提供样品,并经建设单位监理单位、设计单位定样后方可施工。(注:必须对主材料的尺寸、工艺、颜色、材质选定审核后后方可施工)
- 不按照施工流程及规范操作的,出现施工内容与设计理念及施工图不符的,我单位将对施工内容不予认可。

图纸版权由陕西金石景观设计工程
有限公司所有

项目负责人

张祥

审定

审核

设计

绘图

校对

日期

2025.06

阶段:

施工图

图纸名称:

鸿门宴路三段绿化放线平面图

项目编号:

图号:

LH2-4.03

修正:

CAD REF: 电脑档案

2025.06

建筑				
结构			暖通	
电气			种植	
给排水				

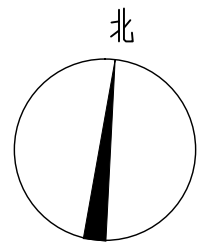
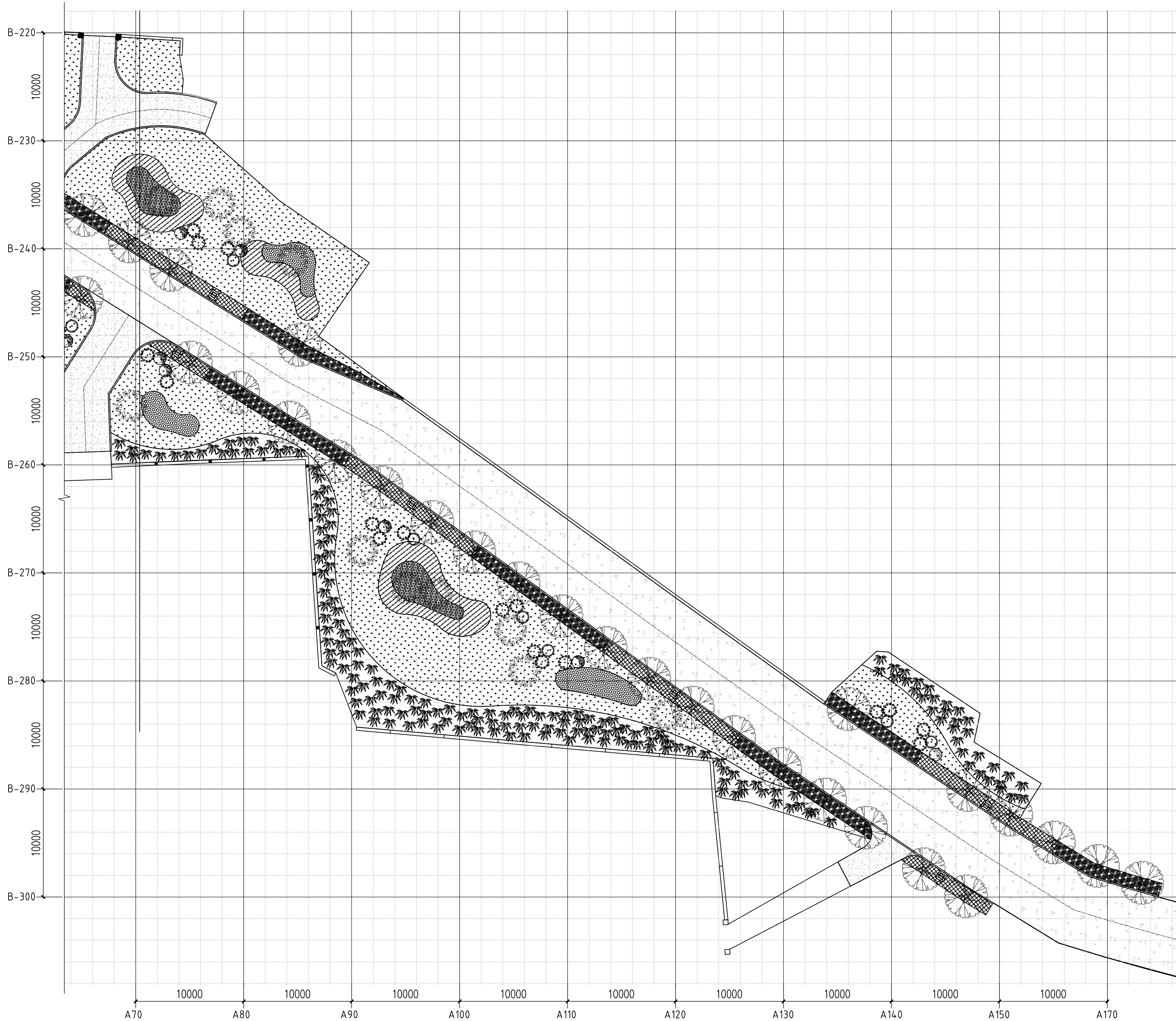

金石景观
GOLDEN STONE
LANDSCAPE

用地策划	城市规划
景观设计	景观工程
建筑设计	土木工程

陕西省西安市莲湖区丰登西路
和基听城2幢2单元21505室
FAX: +86029 8956 9205
TEL: +86029 8956 9205

开发单位:

西安市临潼区新丰街道办事处

项目名称:

西安市临潼区新丰街道
2025年跟踪指导培育镇建设项目
陵新路与鸿门宴路提升改造

NOTES 备注:

- 1、除标明尺寸或以网格代替比例外,尺寸以实地实物为准。
- 2、图纸内容如有遗漏须通知负责该工程的设计师。
- 3、参看本图时,请同时结合本工程合约条款细则及规范。
- 4、本图以最后更正的版本为实,同时其他版本自动作废。

NOTES 主要备注:

1、施工单位进场后,根据现场实际情况需对设计方案、施工图进行图实复核,如出现方案及施工图纸与现场实际尺寸、高差有偏差,及施工材质与方案不符时,需及时告知设计单位,对图纸进行修改、变更。未经甲方允许,任何单位不得私自更改。

2、施工单位需对施工主要材料提供样品,并经建设单位、监理单位、设计单位定样后方可施工。(注:必须对材料的尺寸、工艺、颜色、材质选定审核后后方可施工)

3、不按照施工流程及规范操作,出现施工内容与设计理念及施工图纸不符,我方将对施工内容不予认可。

图纸版权由陕西金石景观设计工程
有限公司所有

项目负责人

张祥

审 定

5/11

审核

石可清

设计

[illegible]

绘图

金菁

校 对

刘峰辰

日期

2025.06

阶段:

施工图

图纸名称:

鸿门宴路四段绿化放线平面图

项目编号:

图号:

LH2-4.04

修正：

CAD REF:电脑档案

2025.06

① 鸿门宴路四段绿化放线平面图 1:250