宝鸡市教育中心

公寓楼卫生间及给排水改造施工图

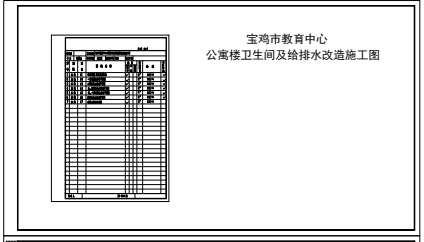

设 计 说 明

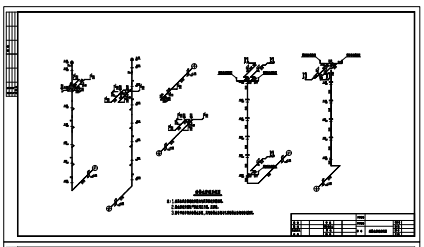

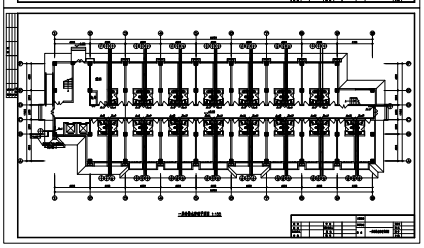

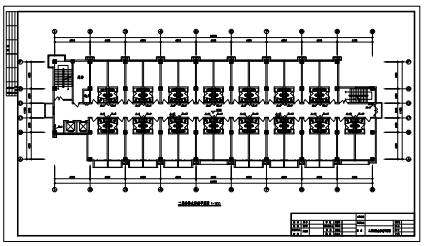

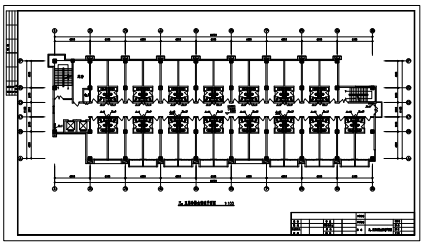

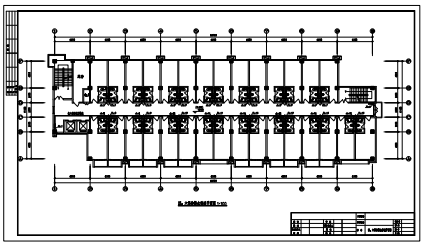

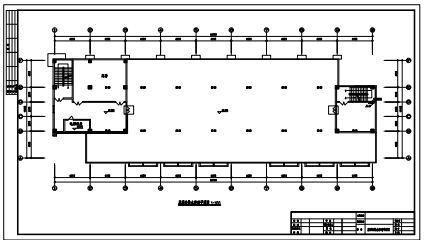

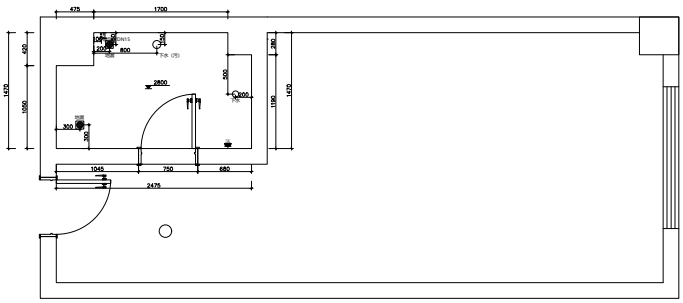

一、室内部分

会客房、标准房卫生间改造，部分电路改造

（一）房间改造：

改造需求：会客房、标准房休息区床头加装插座。

1、会客房两侧加装单开五孔各一组，左侧开关控制会客室主灯，右侧开关控制休息区主灯。

2、标准房两床居中位置加装118长条（9孔加单开）两组。一次控制开关控制休息区主灯。

（二）卫生间改造：

1、新做给排水，新做地面防水；2、新做铝扣板300*300吊顶，安装600*300平板灯（带排风功能）；3、铺装地砖300*300；

4、新装热水器60升，并与洗漱台引流热水；5、现有煤气水管更新；6、马桶更换、卫生间门更换、入户门锁更换

二、给排水专业

楼段给排水管换新

01 PL-01 原始平面图 1:20 一层

XXX市
建筑勘查设计院

建设单位

合作单位

各专业	会	签
建 筑		
结 构		
给 排 水		
暖 通		
电 气		

总图专用章

出图专用章

审 定		
审 核		
工程主持人		
方案设计人		
专业负责人		
校 对		
设 计		
制 图		
工程编号	2025-12630	
子项名称		

图 名 卫生间改造图

日 期	年 月 日
比 例	1:20
图 别	
图 号	A2

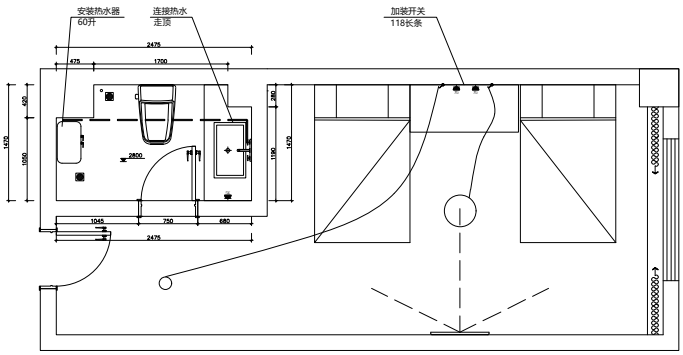

01 PL-01 平面布置图 1:20 一层

XXX市
建筑勘查设计院

建设单位

合作单位

各专业	会	签
建 筑		
结 构		
给 排 水		
暖 通		
电 气		

总图专用章

出图专用章

审 定		
审 核		
工程主持人		
方案设计人		
专业负责人		
校 对		
设 计		
制 图		
工程编号	2025-12630	
子项名称		

图 名 电路改造图
电路及设施改造图

日 期	年 月 日
比 例	1:20
图 别	
图 号	A2

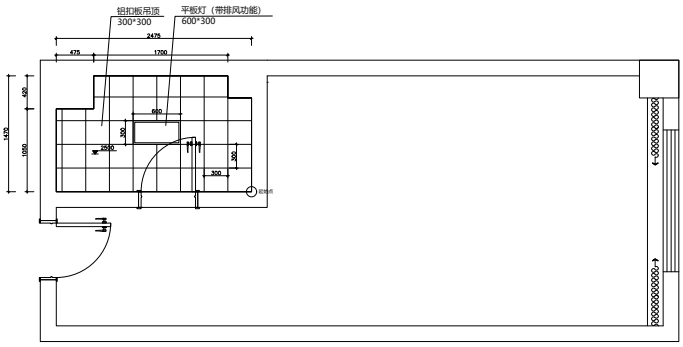

01 PL-01 天花吊顶图 1:20 一层

XXX市
建筑勘查设计院

建设单位

合作单位

各专业	会	签
建 筑		
结 构		
给 排 水		
暖 通		
电 气		

总图专用章

出图专用章

审 定		
审 核		
工程主持人		
方案设计人		
专业负责人		
校 对		
设 计		
制 图		
工程编号	2025-12630	
子项名称		

图 名 顶棚改造图

日 期	年 月 日
比 例	1:20
图 别	
图 号	A2