西北妇幼儿童医院

西北妇女儿童医院2026年零星工程项目

新生儿科窗口改造

SADRI

陕西省建筑设计研究院（集团）有限公司

SHAANXI ARCHITECTURAL DESIGN AND RESEARCH INSTITUTE (GROUP) CO.,LTD.

陕西省住房和城乡建设厅　设计证书编号甲级　A261000789

（出图日期）2026年4月

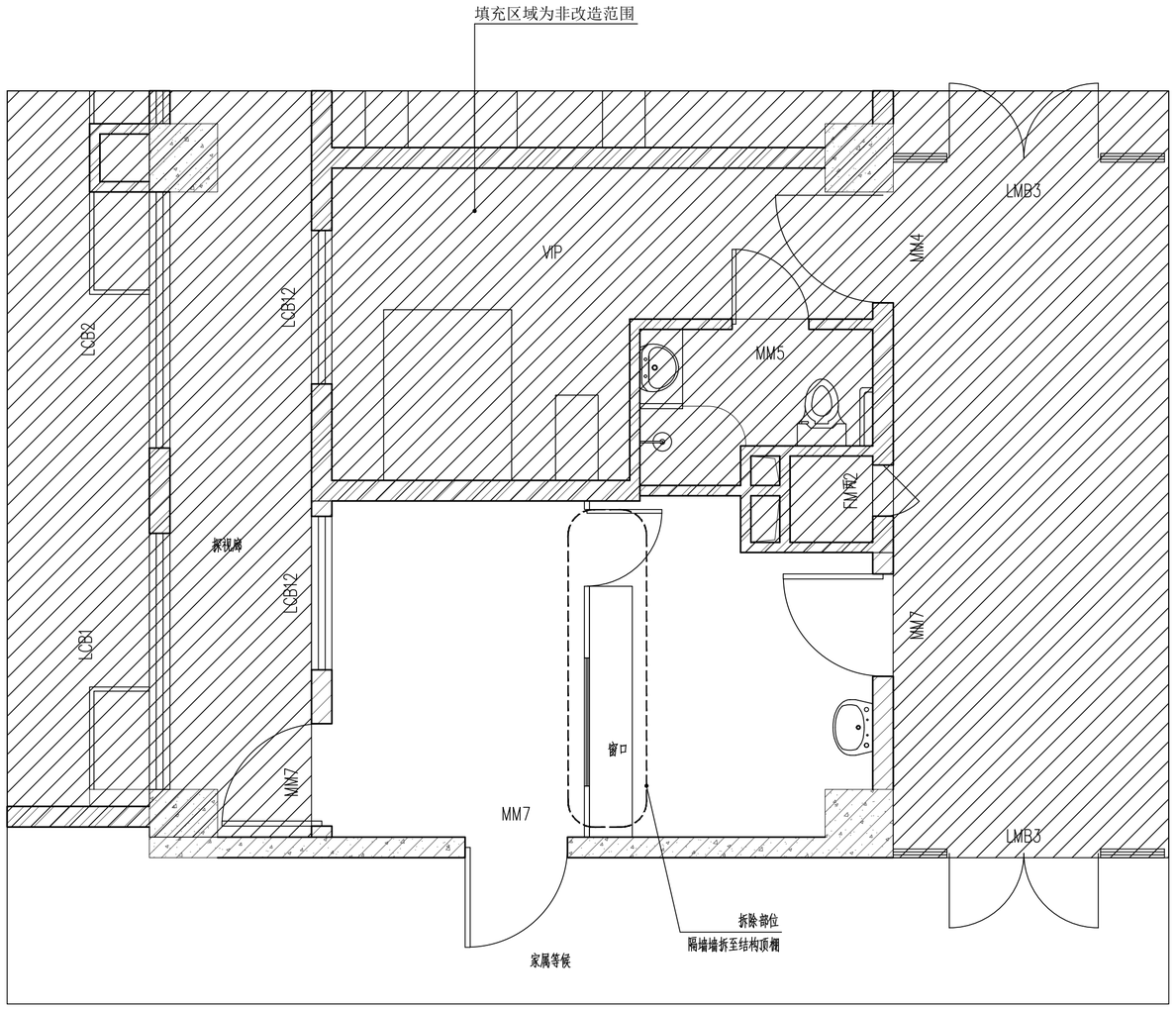

四层新生儿窗口原始平面图 1:50

SADRI

陕西省建筑设计研究院（集团）有限公司

SHAANXI ARCHITECTURAL DESIGN AND RESEARCH INSTITUTE (GROUP) CO., LTD.

设计证书甲级编号A161000782

No.A161000782 Class A of Architecture Design(PRC)

公司图章
COMPANY SEAL

注册师章
REGISTRATION SEAL

合作设计单位：
JOINTLY DESIGNED WITH

合作单位负责人：	
建设单位： CLIENT	西北妇幼儿童医院
工程名称： PROJECT NAME	西北妇女儿童医院 2026年零星工程项目
子项名称： SUB-PROJECT	新生儿科窗口改造
图名： DRAWING TITLE	原始平面图

设计号： PROJECT No.	SJ22120		
设计总负责人： PROJECT DIRECTOR	刘小平		
	司建明		
方案设计人： SCHEMATIC DESIGNER			
专业负责人： DISCIPLINE RESPONSIBLE BY	孙逢科		
设计人： DESIGNED BY	孙逢科		
校对人： CHECKED BY	司建明		
审核人： AUDITED BY	周艳青		
审定人： AUTHORIZED BY	杨东明		
图别： STATUS	装饰	图号： DRAWING No.	A-01
比例： SCALE	1:50	日期： DATE	2026. 04

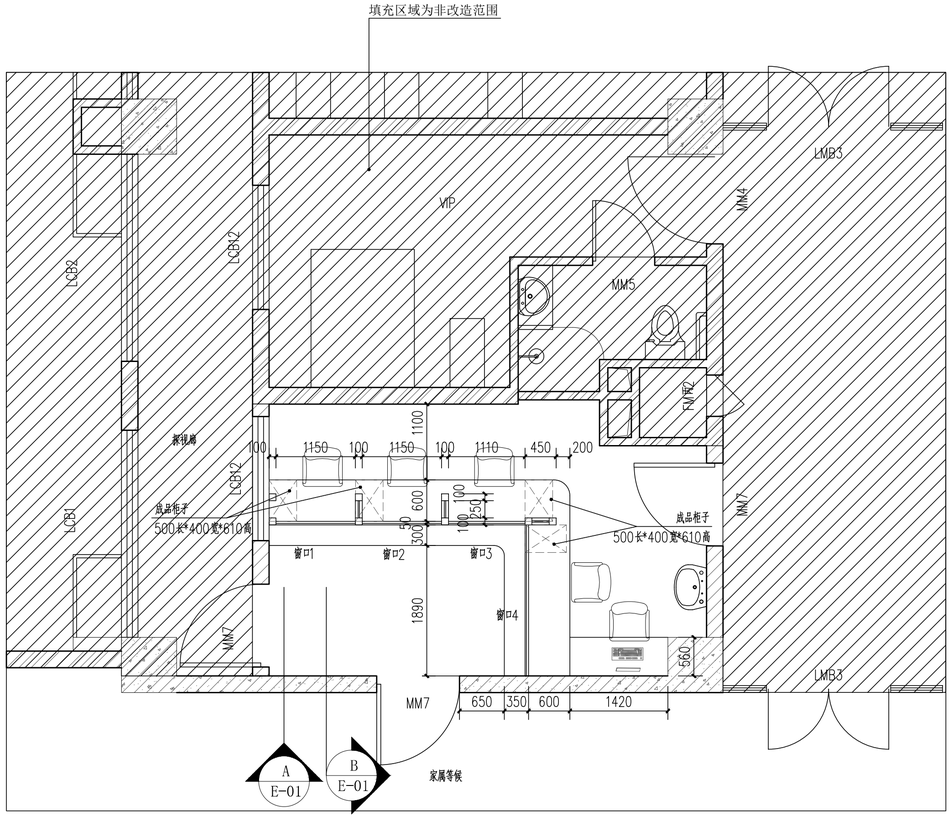

四层新生儿窗口改造平面图 1:50

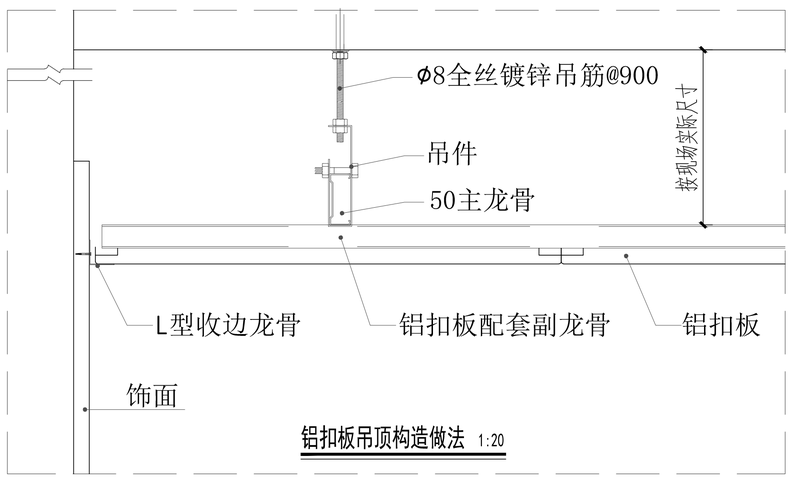

铝扣板吊顶构造做法 1:20

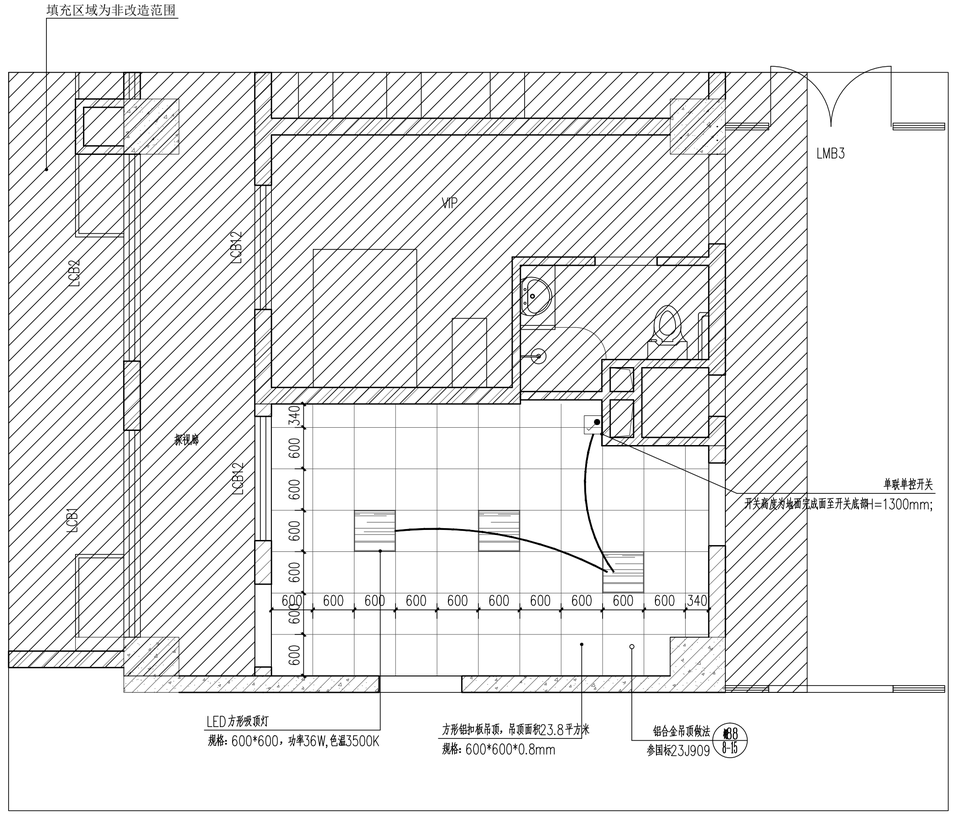

四层新生儿窗口改造吊顶平面图 1:50

空调送风口、消防感烟、喷淋装置根据现场安装，本图仅表示灯具位置

吊顶装修				
装修类型	规格	功率	色温	
LED方形吸顶灯	600*600	36W	3500K	
线缆长度约为10米				

吊顶装修		
装修类型	规格	说明
铝扣板吊顶	600*600*0.6mm	600*600*0.6mm

说明：施工开始前，需进行现场拆除，包含：1.隔断及窗口的拆除（见原始平面图）。

2.顶棚原吊顶的拆除。拆除后清理干净后再进行施工

SADRI

陕西省建筑设计研究院（集团）有限公司

SHAANXI ARCHITECTURAL DESIGN AND RESEARCH INSTITUTE (GROUP) CO., LTD.

设计证书甲级编号A161000782

No.A161000782 Class A of Architecture Design(PRC)

公司图章
COMPANY SEAL

注册师章
REGISTRATION SEAL

合作设计单位：
JOINTLY DESIGNED WITH

合作单位负责人：	
建设单位：CLIENT	西北妇幼儿童医院
工程名称：PROJECT NAME	西北妇女儿童医院 2026年零星工程项目
子项名称：SUB-PROJECT	新生儿科窗口改造
图名：DRAWING TITLE	新生儿科窗口改造平面图

设计号：PROJECT No.	SJ22120		
设计总负责人：PROJECT DIRECTOR	刘小平		
	司建明		
方案设计人：SCHEMATIC DESIGNER			
专业负责人：DISCIPLINE RESPONSIBLE BY	孙逢科		
设计人：DESIGNED BY	孙逢科		
校对人：CHECKED BY	司建明		
审核人：AUDITED BY	周艳青		
审定人：AUTHORIZED BY	杨东明		
图别：STATUS	装饰	图号：DRAWING No.	A-02
比例：SCALE	1:50	日期：DATE	2026.04

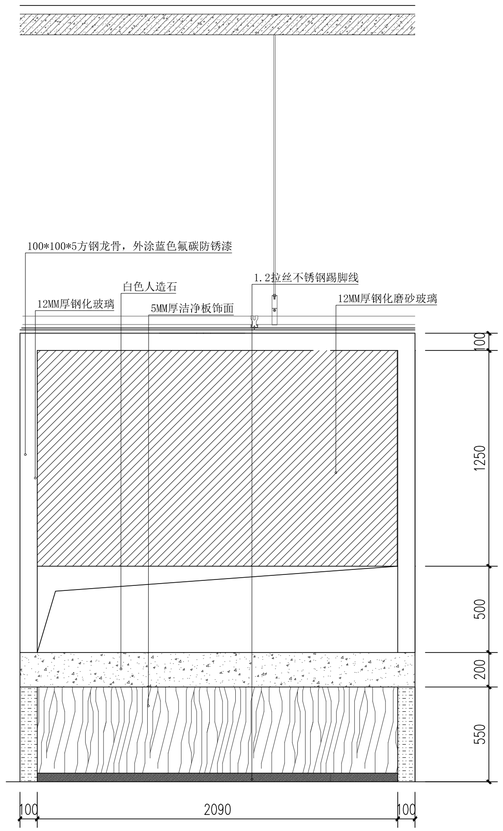

窗口B立面图 1:20

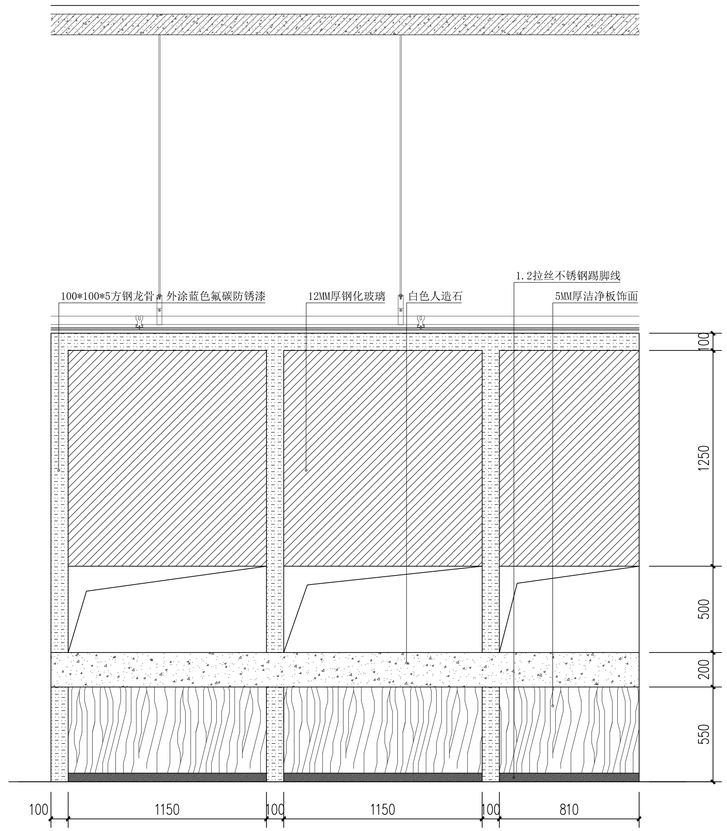

窗口A立面图 1:20

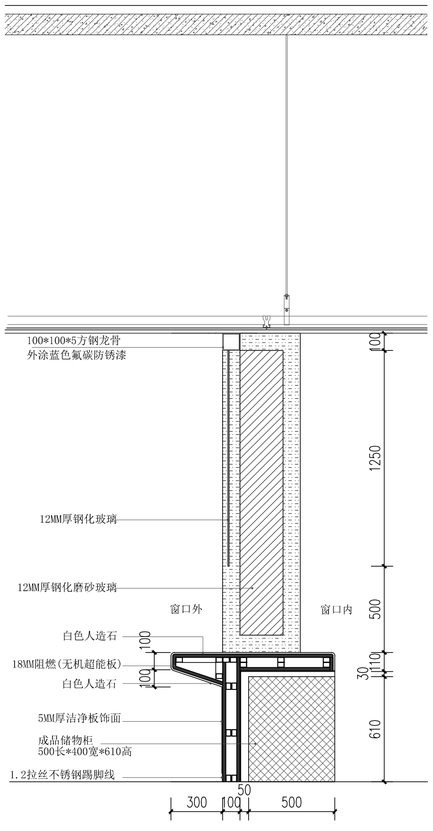

窗口剖图 1:20

SADRI

陕西省建筑设计研究院（集团）有限公司

SHANXI ARCHITECTURAL DESIGN AND RESEARCH INSTITUTE (GROUP) CO., LTD.

设计证书甲级编号A161000782

No.A161000782 Class A of Architecture Design(PRC)

公司图章
COMPANY SEAL

注册师章
REGISTRATION SEAL

合作设计单位：
JOINTLY DESIGNED WITH

合作单位负责人：

建设单位：
CLIENT
西北妇幼儿童医院

工程名称：
PROJECT NAME
西北妇女儿童医院
2026年零星工程项目

子项名称：
SUB-PROJECT
新生儿科窗口改造

图名：
DRAWING TITLE
新生儿科窗口立面详图

设计号：PROJECT No.	SJ22120		
设计总负责人：PROJECT DIRECTOR	刘小平		
	司建明		
方案设计人：SCHEMATIC DESIGNER			
专业负责人：DISCIPLINE RESPONSIBLE BY	孙逢科		
设计人：DESIGNED BY	孙逢科		
校对人：CHECKED BY	司建明		
审核人：AUDITED BY	周艳青		
审定人：AUTHORIZED BY	杨东明		
图别：STATUS	装饰	图号：DRAWING No.	A-03
比例：SCALE	1:50	日期：DATE	2026.04